



Universidad Nacional Autónoma de México
Facultad de Ciencias Políticas y Sociales
Cuarto Informe Ejecutivo Diputaciones
Del 26 de abril al 02 de mayo de 2021



INTRODUCCIÓN

Informe que presenta la Facultad de Ciencias Políticas y Sociales de la Universidad Nacional Autónoma de México al Consejo General del Instituto Nacional Electoral, en relación con el monitoreo de las transmisiones sobre las campañas electorales federales para Diputaciones 2020-2021 en los programas de radio y televisión que difunden noticias y en programas de espectáculos, de acuerdo con el catálogo aprobado por el Consejo General del INE.

(Periodo del 26 de abril al 2 de mayo de 2021)

Actores políticos

A continuación se muestran los actores políticos que participan en el proceso electoral con sus correspondientes siglas:

| Partido o coalición | Siglas |
|--------------------------------------|----------------------|
| Partido Acción Nacional | PAN |
| Partido Revolucionario Institucional | PRI |
| Partido de la Revolución Democrática | PRD |
| Partido del Trabajo | PT |
| Partido Verde Ecologista de México | PVEM |
| Movimiento Ciudadano | MOVIMIENTO CIUDADANO |
| Morena | MORENA |
| Partido Encuentro Solidario | PES |
| Redes Sociales Progresistas | RSP |
| Fuerza por México | FXM |
| Va por México | VPM |
| Juntos Hacemos Historia | JHH |
| Candidaturas Independientes | CI |

Nota Metodológica

Para efectos de interpretar el presente reporte, se debe hacer distinción entre los siguientes conceptos, dado que no todas las cifras del conteo coincidirán entre ellas, debido a las variables consideradas en cada elemento de análisis:

- **Pieza de monitoreo.** Unidad de análisis que contiene todas las variables, es decir, la fracción o las fracciones generadas por la división de la información presentada a lo largo de la transmisión del noticiario. En la nomenclatura de esta metodología, una pieza de monitoreo equivale a una mención.

- **Pieza informativa.** Unidad completa de información que se define por las características propias del género periodístico del que se trate. Por ejemplo, un reportaje puede presentarse en el cuerpo del noticiario y en el resumen informativo. En ese caso, se trata de una sola pieza informativa, pero se toman como dos piezas de monitoreo porque se suman los tiempos que haya registrado en ambos casos, lo cual permite una mayor precisión.

- **Valoración.** Se clasifica como información valorada aquella que presente verbalmente adjetivos calificativos o frases idiomáticas que se utilicen como adjetivos y sean mencionadas por la o el conductor o la o el reportero del noticiero.

- **Frase.** Enunciado contenido dentro de una pieza de monitoreo que menciona a cualquier grupo en situación de vulnerabilidad; o bien, a cualquier estereotipo de género de los contemplados en este reporte.

- **Repetición.** Número de veces o frecuencia con que cualquier grupo en situación de vulnerabilidad; o cualquier estereotipo de género de los contemplados en este reporte son mencionados dentro de alguna frase o algunas frases.

TABLA DE CONTENIDO

| | |
|--|----|
| Introducción | 2 |
| Actores Políticos | 2 |
| Nota metodológica | 3 |
| Resultados Generales | 5 |
| Resultados por cada una de las variables | 6 |
| I. Tiempo de Transmisión | 6 |
| II. Género periodístico | 8 |
| III. Valoración de la información | 17 |
| IV. Recursos técnicos utilizados para presentar la información | 18 |
| V. Ubicación o jerarquización de la información | 19 |
| VI. Género | 20 |
| VII. Reporte de los resultados de los programas de espectáculos y revistas | 39 |
| VIII. Igualdad de género y no discriminación | 40 |
| IX. Violencia política contra las mujeres en razón de género | 43 |
| X. Reporte de los resultados de las encuestas | 45 |
| Anexo Gráfico | 46 |
| Anexos de listados | 95 |
| A. Listado de valoraciones positivas y negativas. | |
| B. Listado de frases con presencia de estereotipos de género. | |
| C. Listado de frases sin uso de lenguaje incluyente y no sexista. | |

RESULTADOS GENERALES

Campaña para Diputaciones

1. Se registraron **3644 piezas de monitoreo** para todas las candidaturas (**Gráfica 1**), de las cuales **3022** corresponden a radio (**Gráfica 2**) y **622** a televisión (**Gráfica 3**).
2. El tiempo total otorgado a las campañas fue de **66 horas, 55 segundos** (**Gráfica 1**). Las candidaturas con más tiempo de transmisión en radio fueron los de **VPM** y en televisión fueron los del **PAN** (**Gráfica 2 y Gráfica 3**).
3. El género periodístico más utilizado en ambos medios fue **nota informativa** (**Gráfica 8**).
4. El recurso técnico más utilizado en radio fue **sólo cita** (**Gráfica 17**).
5. El recurso técnico más utilizado en televisión fue **voz e imagen** (**Gráfica 18**).
6. La mayor parte de la información emitida tanto en radio como en televisión fue presentada **sin relación con el resumen introductorio** (**Gráfica 19**).
7. Se registraron **864 menciones de género** para mujeres; **1289** para hombres y **1581 menciones** no incluyeron especificación de género (**Gráfica 24**).
8. Se registraron **21 piezas de monitoreo** para todas las candidaturas en los programas de espectáculos y revista (**Gráfica 33**), de las cuales **13** corresponden a radio (**Gráfica 34**) y **8** a televisión (**Gráfica 35**).
9. El tiempo total otorgado a las campañas en programas de espectáculos y revista fue de **01 hora, 21 minutos, 29 segundos** (**Gráfica 33**).
10. Las candidaturas con más valoraciones positivas en ambos medios fueron de **VPM** y las candidaturas con más valoraciones negativas en ambos medios fueron los de **RSP** (**Gráfica 12**).
11. En cuanto al tiempo dedicado a candidatas y candidatos en radio y televisión, se registraron **23 horas, 32 minutos, 31 segundos** para mujeres; **33 horas, 07 minutos, 14 segundos** para hombres, y **10 horas, 24 minutos, 34 segundos** no incluyeron especificación de género (**Gráfica 25**).
12. Se registraron **1186 piezas de monitoreo** sin uso de lenguaje incluyente y no sexista para todas las candidaturas, de las cuales **1047** corresponden a radio y **139** a televisión (**Gráfica 36**).
13. Se registraron **22 piezas de monitoreo** con estereotipo de género para todas las candidaturas, de las cuales **18** corresponden a radio y **4** a televisión (**Gráfica 41**).

RESULTADOS POR CADA UNA DE LAS VARIABLES

I. Tiempo de transmisión

Consiste en el tiempo que cada noticiario dedica a las campañas de partidos políticos y coaliciones, así como candidatos y candidatas. Se mide el tiempo efectivo en minutos y segundos y se presenta en forma de porcentaje. El tiempo total resulta de la suma de los tiempos registrados correspondientes a cada uno de los partidos políticos o coaliciones.

En caso de que la pieza de monitoreo sea específica para un partido político o coalición, así como para una candidata o candidato, se le otorgará el tiempo total, aunque se mencione circunstancialmente a otro partido o coalición. Si la pieza de monitoreo se refiere de manera general a las campañas de diferentes partidos o coaliciones se otorgará el mismo tiempo entre aquellos que se mencionen.

A continuación se muestran los resultados obtenidos en este periodo para esta variable:

Radio y televisión

El tiempo total dedicado a candidaturas fue de **66 horas, 55 segundos**. Las candidaturas con más tiempo de transmisión fueron las de **VPM**. Las candidaturas con menos tiempo de transmisión fue las **CI (Gráfica 1)**.

Tabla 1. Tiempo de transmisión en radio y televisión

| Partido o coalición | Tiempo total | % |
|----------------------|-----------------|----------------|
| PAN | 8:12:21 | 12,43 % |
| PRI | 6:23:01 | 9,67 % |
| PRD | 3:12:33 | 4,86 % |
| PT | 3:58:35 | 6,02 % |
| PVEM | 3:21:10 | 5,08 % |
| MOVIMIENTO CIUDADANO | 4:21:22 | 6,60 % |
| MORENA | 8:00:38 | 12,13 % |
| PES | 3:23:08 | 5,13 % |
| RSP | 4:47:13 | 7,25 % |
| FXM | 2:39:52 | 4,04 % |
| VPM | 10:38:33 | 16,12 % |
| JHH | 6:22:03 | 9,65 % |
| CI | 0:40:26 | 1,02 % |
| TOTAL | 66:00:55 | 100,00% |

Radio

Las candidaturas con más tiempo de transmisión fueron las de **VPM**, mientras que las candidaturas con menos tiempo de transmisión fueron las **CI** (Gráfica 2).

Tabla 2. Tiempo de transmisión en radio

| Partido o coalición | Tiempo total | % |
|----------------------|-----------------|----------------|
| PAN | 6:36:29 | 11,68 % |
| PRI | 5:01:34 | 8,89 % |
| PRD | 2:38:28 | 4,67 % |
| PT | 3:25:02 | 6,04 % |
| PVEM | 2:48:42 | 4,97 % |
| MOVIMIENTO CIUDADANO | 3:44:52 | 6,63 % |
| MORENA | 7:02:25 | 12,45 % |
| PES | 3:05:58 | 5,48 % |
| RSP | 3:51:22 | 6,82 % |
| FXM | 2:21:52 | 4,18 % |
| VPM | 9:46:45 | 17,29 % |
| JHH | 5:31:45 | 9,78 % |
| CI | 0:38:08 | 1,12 % |
| TOTAL | 56:33:22 | 100,00% |

Televisión

Las candidaturas con más tiempo de transmisión fueron las del **PAN**, mientras que las candidaturas con menos tiempo de transmisión fueron las **CI** (Gráfica 3).

Tabla 3. Tiempo de transmisión en televisión

| Partido o coalición | Tiempo total | % |
|----------------------|----------------|----------------|
| PAN | 1:35:52 | 16,89 % |
| PRI | 1:21:27 | 14,35 % |
| PRD | 0:34:05 | 6,01 % |
| PT | 0:33:33 | 5,91 % |
| PVEM | 0:32:28 | 5,72 % |
| MOVIMIENTO CIUDADANO | 0:36:30 | 6,43 % |
| MORENA | 0:58:13 | 10,26 % |
| PES | 0:17:10 | 3,02 % |
| RSP | 0:55:51 | 9,84 % |
| FXM | 0:18:00 | 3,17 % |
| VPM | 0:51:48 | 9,13 % |
| JHH | 0:50:18 | 8,86 % |
| CI | 0:02:18 | 0,41 % |
| TOTAL | 9:27:33 | 100,00% |

II. Géneros periodísticos

Se registran como piezas informativas y se clasifican en:

Géneros informativos:

1. Nota informativa
2. Entrevista
3. Reportaje

Géneros de opinión:

4. Debate
5. Opinión y análisis

El siguiente cuadro registra el número de **piezas informativas** por candidatura en radio y televisión (**Gráfica 4**), así como el número de **piezas informativas** en radio (**Gráfica 5**) y en televisión (**Gráfica 6**).

Tabla 4. Piezas informativas en radio y televisión

| Partido o coalición | Total | Radio | Televisión |
|----------------------|-------------|-------------|------------|
| PAN | 288 | 213 | 75 |
| PRI | 226 | 173 | 53 |
| PRD | 161 | 140 | 21 |
| PT | 216 | 187 | 29 |
| PVEM | 153 | 135 | 18 |
| MOVIMIENTO CIUDADANO | 212 | 177 | 35 |
| MORENA | 399 | 316 | 83 |
| PES | 192 | 170 | 22 |
| RSP | 269 | 212 | 57 |
| FXM | 162 | 134 | 28 |
| VPM | 329 | 287 | 42 |
| JHH | 289 | 244 | 45 |
| CI | 96 | 89 | 7 |
| TOTAL | 2992 | 2477 | 515 |

El siguiente cuadro presenta el tiempo total por género periodístico, por candidatura (**Gráfica 7**).

Tabla 5. Tiempo total por género periodístico en radio y televisión

| Partido o coalición | Género periodístico | Tiempo total |
|----------------------|---------------------|--------------|
| PAN | DEBATE | 0:00:00 |
| | ENTREVISTA | 4:15:52 |
| | NOTA INFORMATIVA | 3:31:46 |
| | OPINIÓN Y ANÁLISIS | 0:23:45 |
| | REPORTAJE | 0:00:58 |
| PRI | DEBATE | 0:00:00 |
| | ENTREVISTA | 3:50:04 |
| | NOTA INFORMATIVA | 2:16:09 |
| | OPINIÓN Y ANÁLISIS | 0:16:48 |
| | REPORTAJE | 0:00:00 |
| PRD | DEBATE | 0:00:00 |
| | ENTREVISTA | 1:22:15 |
| | NOTA INFORMATIVA | 1:33:28 |
| | OPINIÓN Y ANÁLISIS | 0:15:55 |
| | REPORTAJE | 0:00:55 |
| PT | DEBATE | 0:00:00 |
| | ENTREVISTA | 1:06:45 |
| | NOTA INFORMATIVA | 2:40:51 |
| | OPINIÓN Y ANÁLISIS | 0:10:30 |
| | REPORTAJE | 0:00:29 |
| PVEM | DEBATE | 0:00:00 |
| | ENTREVISTA | 1:59:34 |
| | NOTA INFORMATIVA | 1:08:06 |
| | OPINIÓN Y ANÁLISIS | 0:13:10 |
| | REPORTAJE | 0:00:20 |
| MOVIMIENTO CIUDADANO | DEBATE | 0:03:31 |
| | ENTREVISTA | 2:32:39 |
| | NOTA INFORMATIVA | 1:38:13 |
| | OPINIÓN Y ANÁLISIS | 0:06:59 |
| | REPORTAJE | 0:00:00 |
| MORENA | DEBATE | 0:00:00 |
| | ENTREVISTA | 3:12:29 |
| | NOTA INFORMATIVA | 4:17:41 |
| | OPINIÓN Y ANÁLISIS | 0:28:04 |

| Partido o coalición | Género periodístico | Tiempo total |
|---------------------|---------------------|--------------|
| PES | REPORTAJE | 0:02:24 |
| | DEBATE | 0:15:36 |
| | ENTREVISTA | 1:29:36 |
| | NOTA INFORMATIVA | 1:30:32 |
| | OPINIÓN Y ANÁLISIS | 0:07:24 |
| RSP | REPORTAJE | 0:00:00 |
| | DEBATE | 0:00:00 |
| | ENTREVISTA | 0:26:11 |
| | NOTA INFORMATIVA | 3:59:01 |
| FXM | OPINIÓN Y ANÁLISIS | 0:22:01 |
| | REPORTAJE | 0:00:00 |
| | DEBATE | 0:00:00 |
| | ENTREVISTA | 1:28:00 |
| VPM | NOTA INFORMATIVA | 1:05:24 |
| | OPINIÓN Y ANÁLISIS | 0:06:28 |
| | REPORTAJE | 0:00:00 |
| | DEBATE | 0:00:00 |
| JHH | ENTREVISTA | 6:36:51 |
| | NOTA INFORMATIVA | 3:45:59 |
| | OPINIÓN Y ANÁLISIS | 0:15:43 |
| | REPORTAJE | 0:00:00 |
| CI | DEBATE | 0:00:00 |
| | ENTREVISTA | 3:01:07 |
| | NOTA INFORMATIVA | 3:05:46 |
| | OPINIÓN Y ANÁLISIS | 0:15:10 |
| CI | REPORTAJE | 0:00:00 |
| | DEBATE | 0:00:00 |
| | ENTREVISTA | 0:01:32 |
| | NOTA INFORMATIVA | 0:32:26 |
| | OPINIÓN Y ANÁLISIS | 0:06:28 |
| TOTAL | - | 66:00:55 |

Radio y televisión

En el siguiente cuadro figura el número de **piezas informativas** por género periodístico, correspondiente a cada candidatura (**Gráfica 8**).

Tabla 6. Piezas informativas por género periodístico en radio y televisión

| Partido o coalición | Género periodístico | Piezas totales |
|----------------------|---------------------|----------------|
| PAN | DEBATE | 0 |
| | ENTREVISTA | 31 |
| | NOTA INFORMATIVA | 241 |
| | OPINIÓN Y ANÁLISIS | 15 |
| | REPORTAJE | 1 |
| PRI | DEBATE | 0 |
| | ENTREVISTA | 26 |
| | NOTA INFORMATIVA | 187 |
| | OPINIÓN Y ANÁLISIS | 13 |
| | REPORTAJE | 0 |
| PRD | DEBATE | 0 |
| | ENTREVISTA | 14 |
| | NOTA INFORMATIVA | 134 |
| | OPINIÓN Y ANÁLISIS | 12 |
| | REPORTAJE | 1 |
| PT | DEBATE | 0 |
| | ENTREVISTA | 11 |
| | NOTA INFORMATIVA | 192 |
| | OPINIÓN Y ANÁLISIS | 12 |
| | REPORTAJE | 1 |
| PVEM | DEBATE | 0 |
| | ENTREVISTA | 17 |
| | NOTA INFORMATIVA | 126 |
| | OPINIÓN Y ANÁLISIS | 9 |
| | REPORTAJE | 1 |
| MOVIMIENTO CIUDADANO | DEBATE | 1 |
| | ENTREVISTA | 22 |
| | NOTA INFORMATIVA | 181 |
| | OPINIÓN Y ANÁLISIS | 8 |
| | REPORTAJE | 0 |
| MORENA | DEBATE | 0 |
| | ENTREVISTA | 23 |
| | NOTA INFORMATIVA | 345 |

| Partido o coalición | Género periodístico | Piezas totales |
|---------------------|---------------------|----------------|
| PES | OPINIÓN Y ANÁLISIS | 29 |
| | REPORTAJE | 2 |
| | DEBATE | 1 |
| | ENTREVISTA | 14 |
| | NOTA INFORMATIVA | 169 |
| RSP | OPINIÓN Y ANÁLISIS | 8 |
| | REPORTAJE | 0 |
| | DEBATE | 0 |
| | ENTREVISTA | 7 |
| | NOTA INFORMATIVA | 244 |
| FXM | OPINIÓN Y ANÁLISIS | 18 |
| | REPORTAJE | 0 |
| | DEBATE | 0 |
| | ENTREVISTA | 16 |
| | NOTA INFORMATIVA | 140 |
| VPM | OPINIÓN Y ANÁLISIS | 6 |
| | REPORTAJE | 0 |
| | DEBATE | 0 |
| | ENTREVISTA | 42 |
| | NOTA INFORMATIVA | 274 |
| JHH | OPINIÓN Y ANÁLISIS | 13 |
| | REPORTAJE | 0 |
| | DEBATE | 0 |
| | ENTREVISTA | 21 |
| | NOTA INFORMATIVA | 255 |
| CI | OPINIÓN Y ANÁLISIS | 13 |
| | REPORTAJE | 0 |
| | DEBATE | 0 |
| | ENTREVISTA | 3 |
| | NOTA INFORMATIVA | 87 |
| TOTAL | OPINIÓN Y ANÁLISIS | 6 |
| | REPORTAJE | 0 |
| | DEBATE | 0 |
| | ENTREVISTA | 87 |
| | NOTA INFORMATIVA | 2992 |

Radio

En el siguiente cuadro figura el número de **piezas informativas** por género periodístico, correspondiente a cada candidatura (**Gráfica 9**).

Tabla 7. Piezas informativas por género periodístico en radio

| Partido o coalición | Género periodístico | Piezas totales |
|----------------------|---------------------|----------------|
| PAN | DEBATE | 0 |
| | ENTREVISTA | 25 |
| | NOTA INFORMATIVA | 173 |
| | OPINIÓN Y ANÁLISIS | 14 |
| | REPORTAJE | 1 |
| PRI | DEBATE | 0 |
| | ENTREVISTA | 20 |
| | NOTA INFORMATIVA | 140 |
| | OPINIÓN Y ANÁLISIS | 13 |
| | REPORTAJE | 0 |
| PRD | DEBATE | 0 |
| | ENTREVISTA | 12 |
| | NOTA INFORMATIVA | 115 |
| | OPINIÓN Y ANÁLISIS | 12 |
| | REPORTAJE | 1 |
| PT | DEBATE | 0 |
| | ENTREVISTA | 8 |
| | NOTA INFORMATIVA | 166 |
| | OPINIÓN Y ANÁLISIS | 12 |
| | REPORTAJE | 1 |
| PVEM | DEBATE | 0 |
| | ENTREVISTA | 13 |
| | NOTA INFORMATIVA | 112 |
| | OPINIÓN Y ANÁLISIS | 9 |
| | REPORTAJE | 1 |
| MOVIMIENTO CIUDADANO | DEBATE | 0 |
| | ENTREVISTA | 20 |
| | NOTA INFORMATIVA | 150 |
| | OPINIÓN Y ANÁLISIS | 7 |
| | REPORTAJE | 0 |
| MORENA | DEBATE | 0 |
| | ENTREVISTA | 21 |
| | NOTA INFORMATIVA | 266 |
| | OPINIÓN Y ANÁLISIS | 27 |
| | REPORTAJE | 2 |
| PES | DEBATE | 1 |
| | ENTREVISTA | 13 |
| | NOTA INFORMATIVA | 148 |
| | OPINIÓN Y ANÁLISIS | 8 |
| | REPORTAJE | 0 |
| RSP | DEBATE | 0 |
| | ENTREVISTA | 6 |

| Partido o coalición | Género periodístico | Piezas totales |
|---------------------|---------------------|----------------|
| FXM | NOTA INFORMATIVA | 192 |
| | OPINIÓN Y ANÁLISIS | 14 |
| | REPORTAJE | 0 |
| | DEBATE | 0 |
| | ENTREVISTA | 14 |
| VPM | NOTA INFORMATIVA | 114 |
| | OPINIÓN Y ANÁLISIS | 6 |
| | REPORTAJE | 0 |
| | DEBATE | 0 |
| | ENTREVISTA | 40 |
| JHH | NOTA INFORMATIVA | 236 |
| | OPINIÓN Y ANÁLISIS | 11 |
| | REPORTAJE | 0 |
| | DEBATE | 0 |
| | ENTREVISTA | 19 |
| CI | NOTA INFORMATIVA | 213 |
| | OPINIÓN Y ANÁLISIS | 12 |
| | REPORTAJE | 0 |
| | DEBATE | 0 |
| | ENTREVISTA | 3 |
| | NOTA INFORMATIVA | 80 |
| | OPINIÓN Y ANÁLISIS | 6 |
| | REPORTAJE | 0 |
| | | |
| TOTAL | - | 2477 |

Televisión

En el siguiente cuadro figura el número de **piezas informativas** por género periodístico, correspondiente a cada candidatura (**Gráfica 10**).

Tabla 8. Piezas informativas por género periodístico en televisión

| Partido o coalición | Género periodístico | Piezas totales |
|----------------------|---------------------|----------------|
| PAN | DEBATE | 0 |
| | ENTREVISTA | 6 |
| | NOTA INFORMATIVA | 68 |
| | OPINIÓN Y ANÁLISIS | 1 |
| | REPORTAJE | 0 |
| PRI | DEBATE | 0 |
| | ENTREVISTA | 6 |
| | NOTA INFORMATIVA | 47 |
| | OPINIÓN Y ANÁLISIS | 0 |
| | REPORTAJE | 0 |
| PRD | DEBATE | 0 |
| | ENTREVISTA | 2 |
| | NOTA INFORMATIVA | 19 |
| | OPINIÓN Y ANÁLISIS | 0 |
| | REPORTAJE | 0 |
| PT | DEBATE | 0 |
| | ENTREVISTA | 3 |
| | NOTA INFORMATIVA | 26 |
| | OPINIÓN Y ANÁLISIS | 0 |
| | REPORTAJE | 0 |
| PVEM | DEBATE | 0 |
| | ENTREVISTA | 4 |
| | NOTA INFORMATIVA | 14 |
| | OPINIÓN Y ANÁLISIS | 0 |
| | REPORTAJE | 0 |
| MOVIMIENTO CIUDADANO | DEBATE | 1 |
| | ENTREVISTA | 2 |
| | NOTA INFORMATIVA | 31 |
| | OPINIÓN Y ANÁLISIS | 1 |
| | REPORTAJE | 0 |
| MORENA | DEBATE | 0 |
| | ENTREVISTA | 2 |
| | NOTA INFORMATIVA | 79 |
| | OPINIÓN Y ANÁLISIS | 2 |
| | REPORTAJE | 0 |
| PES | DEBATE | 0 |
| | ENTREVISTA | 1 |
| | NOTA INFORMATIVA | 21 |
| | OPINIÓN Y ANÁLISIS | 0 |
| | REPORTAJE | 0 |
| RSP | DEBATE | 0 |
| | ENTREVISTA | 1 |

| Partido o coalición | Género periodístico | Piezas totales |
|---------------------|---------------------|----------------|
| FXM | NOTA INFORMATIVA | 52 |
| | OPINIÓN Y ANÁLISIS | 4 |
| | REPORTAJE | 0 |
| | DEBATE | 0 |
| | ENTREVISTA | 2 |
| VPM | NOTA INFORMATIVA | 26 |
| | OPINIÓN Y ANÁLISIS | 0 |
| | REPORTAJE | 0 |
| | DEBATE | 0 |
| | ENTREVISTA | 2 |
| JHH | NOTA INFORMATIVA | 38 |
| | OPINIÓN Y ANÁLISIS | 2 |
| | REPORTAJE | 0 |
| | DEBATE | 0 |
| | ENTREVISTA | 2 |
| CI | NOTA INFORMATIVA | 42 |
| | OPINIÓN Y ANÁLISIS | 1 |
| | REPORTAJE | 0 |
| | DEBATE | 0 |
| | ENTREVISTA | 0 |
| TOTAL | NOTA INFORMATIVA | 7 |
| | OPINIÓN Y ANÁLISIS | 0 |
| | REPORTAJE | 0 |
| | - | 515 |

III. Valoración de la información

Se considera información valorada aquella que presente verbalmente adjetivos calificativos y/o frases idiomáticas que se utilicen como adjetivos y sean mencionados por los conductores y reporteros de noticiarios. De la información que presenta alguna valoración se distinguen las valoraciones negativas y positivas para cualquier actor político que sea sujeto de la enunciación. Se contabiliza **tiempo y piezas informativas valoradas**.

Es importante mencionar que una **pieza informativa** puede contener más de una valoración para los distintos partidos, por lo que el número de **piezas informativas valoradas** no necesariamente coincide con el número de valoraciones recibidas. Para valorar la información se consideran sólo los géneros periodísticos: nota informativa, entrevista y reportaje.

Radio y televisión

De las **2992 piezas informativas (Gráfica 8)**, se restaron las que pertenecen a los géneros Opinión y análisis, y Debate, lo que resulta en **2828 piezas informativas**. De éstas, **2395** no tuvieron valoración por las conductoras, las reporteras, los conductores o los reporteros de los noticiarios (**Gráfica 11**). De las **433 piezas informativas** valoradas, hubo **225** valoraciones positivas y **680** valoraciones negativas. Las candidaturas con más valoraciones positivas fueron las de **VPM** y las candidaturas con más valoraciones negativas fueron las de **RSP (Gráfica 12)**.

Radio

De las **2477 piezas informativas (Gráfica 9)**, se restaron las que pertenecen a los géneros Opinión y análisis, y Debate, lo que resulta en **2325 piezas informativas**. De éstas, **1967** no tuvieron valoración por las conductoras, las reporteras, los conductores o los reporteros de los noticiarios (**Gráfica 13**). De las **358 piezas informativas** valoradas, hubo **210** valoraciones positivas y **573** valoraciones negativas. Las candidaturas con más valoraciones positivas fueron las de **VPM** y las candidaturas con más valoraciones negativas fueron las de **RSP (Gráfica 14)**.

Televisión

De las **515 piezas informativas (Gráfica 10)**, se restaron las que pertenecen a los géneros Opinión y análisis, y Debate, lo que resulta en **503 piezas informativas**. De éstas, **428** no tuvieron valoración por las conductoras, las reporteras, los conductores o los reporteros de los noticiarios (**Gráfica 15**). De las **75 piezas informativas** valoradas, hubo **15** valoraciones positivas y **107** valoraciones negativas. Las candidaturas con más valoraciones positivas fueron las del **PRI** y las candidaturas con más valoraciones negativas fueron las de **RSP (Gráfica 16)**.

IV. Recursos técnicos utilizados para presentar la información

Esta variable evalúa los recursos técnicos utilizados por los medios de comunicación para presentar la información y son los siguientes:

En radio:

- Cita y voz
- Cita y audio
- Sólo voz
- Sólo cita

En televisión:

- Voz e imagen
- Cita e imagen
- Sólo voz
- Sólo imagen
- Sólo cita

A continuación se muestran los resultados obtenidos en este periodo para esta variable:

Radio

El recurso técnico más utilizado en radio fue el de **sólo cita** (Gráfica 17).

Televisión

El recurso técnico más utilizado en televisión fue el de **voz e imagen** (Gráfica 18).

V. Ubicación o jerarquización de la información

Es la ubicación de las **piezas de monitoreo** al interior del noticiario. Se jerarquiza de la siguiente manera:

- a) Jerarquización de la pieza informativa
 - a.1 Presentada en el resumen introductorio
 - a.2 Vinculada con el resumen introductorio
 - a.3 Sin relación con el resumen introductorio
- b) Segmento del tiempo en que apareció la pieza informativa
 - b.1 Primeros cinco minutos
 - b.2 Del minuto cinco al quince
 - b.3 Del minuto quince al treinta
 - b.4 Del minuto treinta al sesenta
 - b.5 Del minuto sesenta al noventa
 - b.6 Del minuto noventa al ciento veinte
 - b.7 Posterior

A continuación se muestran los resultados obtenidos en este periodo para esta variable:

a) Jerarquización de la pieza informativa

Radio y Televisión

La mayor parte de la información fue **sin relación con el resumen introductorio** (Gráfica 19).

Radio

La mayor parte de la información fue **sin relación con el resumen introductorio** (Gráfica 20).

Televisión

La mayor parte de la información fue **sin relación con el resumen introductorio** (Gráfica 21).

b) Segmento del tiempo en que apareció la información

Radio

La mayor parte de la información se presentó en el segmento **del minuto treinta al sesenta** (Gráfica 22).

Televisión

La mayor parte de la información se presentó en el segmento **del minuto treinta al sesenta** (Gráfica 23).

VI. Género

Con el objeto de incorporar el tema de equidad de género, este informe incluye datos desagregados por género, con la finalidad de contribuir a la identificación de las diferencias -en caso de que existan- sobre el tratamiento otorgado a las candidatas y los candidatos.

Los resultados de esta variable son los siguientes:

Menciones para mujeres y hombres en radio y televisión

Se registraron **864 menciones de género** para mujeres; **1289** fueron para hombres y **1581 menciones** no incluyeron especificación de género (Gráfica 24).

Tiempo para mujeres y hombres en radio y televisión

Se registraron **23 horas, 32 minutos, 31 segundos** para mujeres; **33 horas, 07 minutos, 14 segundos** fueron para hombres y **10 horas, 24 minutos, 34 segundos** no incluyeron especificación de género (Gráfica 25).

Menciones para mujeres y hombres en radio

Se registraron **674 menciones de género** para mujeres; **982** fueron para hombres y **1441 menciones** no incluyeron especificación de género (Gráfica 26).

Tiempo para mujeres y hombres en radio

En radio se registraron **20 horas, 24 minutos, 14 segundos** para mujeres; **27 horas, 13 minutos, 59 segundos** fueron para hombres y **09 horas, 39 minutos, 47 segundos** no incluyeron especificación de género (Gráfica 27).

Menciones para mujeres y hombres en televisión

En televisión se registraron **190 menciones de género** para mujeres; **307** fueron para hombres y **140 menciones** no incluyeron especificación de género (Gráfica 28).

Tiempo para mujeres y hombres en televisión

En televisión se registraron **03 horas, 08 minutos, 17 segundos** para mujeres; **05 horas, 53 minutos, 15 segundos** fueron para hombres y **00 horas, 44 minutos, 47 segundos** no incluyeron especificación de género (Gráfica 29).

Valoración en radio para mujeres y hombres

Las mujeres con más valoraciones positivas en radio fueron del partido o coalición **VPM** y quienes obtuvieron más valoraciones negativas fueron del partido o coalición **JHH** (Gráfica 31).

Los hombres con más valoraciones positivas en radio fueron del partido o coalición **PRI**, mientras que quienes obtuvieron más valoraciones negativas pertenecen al partido o coalición **RSP** (Gráfica 31).

Valoración en televisión para mujeres y hombres

Las mujeres con más valoraciones positivas en televisión fueron del partido o coalición **PRI**, y quienes obtuvieron más valoraciones negativas fueron del partido o coalición **RSP (Gráfica 32)**.

Los hombres con más valoraciones positivas en televisión fueron del partido o coalición **JHH**, mientras que quienes obtuvieron más valoraciones negativas pertenecen al partido o coalición **RSP (Gráfica 32)**.

Géneros periodísticos para mujeres y hombres

En el siguiente cuadro se muestra la suma de **piezas de monitoreo** de cada género periodístico, por partido político; desagregado por mujeres y hombres, así como las que involucraron ambos sexos y las que no tuvieron especificación del mismo.

Tabla 9. Piezas de monitoreo para mujeres y hombres por género periodístico

| Partido o coalición | Género periodístico | Piezas totales | Piezas para mujeres | Piezas para hombres | Piezas para ambos sexos | Piezas sin especificar sexo |
|----------------------|---------------------|----------------|---------------------|---------------------|-------------------------|-----------------------------|
| PAN | DEBATE | 0 | 0 | 0 | 0 | 0 |
| | ENTREVISTA | 39 | 8 | 25 | 0 | 6 |
| | NOTA INFORMATIVA | 297 | 69 | 116 | 2 | 110 |
| | OPINIÓN Y ANÁLISIS | 21 | 2 | 7 | 0 | 12 |
| | REPORTAJE | 2 | 0 | 2 | 0 | 0 |
| PRI | DEBATE | 0 | 0 | 0 | 0 | 0 |
| | ENTREVISTA | 29 | 4 | 19 | 0 | 6 |
| | NOTA INFORMATIVA | 220 | 49 | 65 | 2 | 104 |
| | OPINIÓN Y ANÁLISIS | 18 | 4 | 2 | 0 | 12 |
| | REPORTAJE | 0 | 0 | 0 | 0 | 0 |
| PRD | DEBATE | 0 | 0 | 0 | 0 | 0 |
| | ENTREVISTA | 16 | 4 | 6 | 0 | 6 |
| | NOTA INFORMATIVA | 160 | 35 | 21 | 1 | 103 |
| | OPINIÓN Y ANÁLISIS | 17 | 0 | 5 | 0 | 12 |
| | REPORTAJE | 2 | 1 | 1 | 0 | 0 |
| PT | DEBATE | 0 | 0 | 0 | 0 | 0 |
| | ENTREVISTA | 18 | 4 | 10 | 0 | 4 |
| | NOTA INFORMATIVA | 226 | 58 | 57 | 5 | 106 |
| | OPINIÓN Y ANÁLISIS | 16 | 0 | 3 | 0 | 13 |
| | REPORTAJE | 1 | 0 | 1 | 0 | 0 |
| PVEM | DEBATE | 0 | 0 | 0 | 0 | 0 |
| | ENTREVISTA | 22 | 9 | 8 | 1 | 4 |
| | NOTA INFORMATIVA | 144 | 19 | 17 | 0 | 108 |
| | OPINIÓN Y ANÁLISIS | 16 | 0 | 4 | 0 | 12 |
| | REPORTAJE | 1 | 0 | 1 | 0 | 0 |
| MOVIMIENTO CIUDADANO | DEBATE | 4 | 4 | 0 | 0 | 0 |
| | ENTREVISTA | 30 | 11 | 15 | 0 | 4 |
| | NOTA INFORMATIVA | 227 | 55 | 53 | 8 | 111 |
| | OPINIÓN Y ANÁLISIS | 12 | 0 | 1 | 1 | 10 |
| | REPORTAJE | 0 | 0 | 0 | 0 | 0 |
| MORENA | DEBATE | 0 | 0 | 0 | 0 | 0 |

| Partido o coalición | Género periodístico | Piezas totales | Piezas para mujeres | Piezas para hombres | Piezas para ambos sexos | Piezas sin especificar sexo |
|---------------------|---------------------|----------------|---------------------|---------------------|-------------------------|-----------------------------|
| PES | ENTREVISTA | 31 | 22 | 5 | 0 | 4 |
| | NOTA INFORMATIVA | 410 | 86 | 197 | 4 | 123 |
| | OPINIÓN Y ANÁLISIS | 36 | 6 | 10 | 1 | 19 |
| | REPORTAJE | 6 | 2 | 4 | 0 | 0 |
| | DEBATE | 10 | 0 | 10 | 0 | 0 |
| RSP | ENTREVISTA | 16 | 3 | 9 | 0 | 4 |
| | NOTA INFORMATIVA | 215 | 38 | 58 | 11 | 108 |
| | OPINIÓN Y ANÁLISIS | 12 | 1 | 0 | 0 | 11 |
| | REPORTAJE | 0 | 0 | 0 | 0 | 0 |
| | DEBATE | 0 | 0 | 0 | 0 | 0 |
| FXM | ENTREVISTA | 8 | 2 | 2 | 0 | 4 |
| | NOTA INFORMATIVA | 295 | 33 | 145 | 6 | 111 |
| | OPINIÓN Y ANÁLISIS | 24 | 0 | 13 | 0 | 11 |
| | REPORTAJE | 0 | 0 | 0 | 0 | 0 |
| | DEBATE | 0 | 0 | 0 | 0 | 0 |
| VPM | ENTREVISTA | 20 | 11 | 5 | 0 | 4 |
| | NOTA INFORMATIVA | 173 | 29 | 33 | 4 | 107 |
| | OPINIÓN Y ANÁLISIS | 10 | 0 | 0 | 0 | 10 |
| | REPORTAJE | 0 | 0 | 0 | 0 | 0 |
| | DEBATE | 0 | 0 | 0 | 0 | 0 |
| JHH | ENTREVISTA | 52 | 25 | 23 | 0 | 4 |
| | NOTA INFORMATIVA | 317 | 94 | 108 | 19 | 96 |
| | OPINIÓN Y ANÁLISIS | 19 | 4 | 2 | 2 | 11 |
| | REPORTAJE | 0 | 0 | 0 | 0 | 0 |
| | DEBATE | 0 | 0 | 0 | 0 | 0 |
| CI | ENTREVISTA | 25 | 8 | 13 | 0 | 4 |
| | NOTA INFORMATIVA | 303 | 69 | 114 | 23 | 97 |
| | OPINIÓN Y ANÁLISIS | 18 | 3 | 6 | 0 | 9 |
| | REPORTAJE | 0 | 0 | 0 | 0 | 0 |
| | DEBATE | 0 | 0 | 0 | 0 | 0 |
| TOTAL | ENTREVISTA | 4 | 0 | 0 | 0 | 4 |
| | NOTA INFORMATIVA | 92 | 2 | 3 | 0 | 87 |
| | OPINIÓN Y ANÁLISIS | 10 | 0 | 0 | 0 | 10 |
| | REPORTAJE | 0 | 0 | 0 | 0 | 0 |
| TOTAL | - | 3644 | 774 | 1199 | 90 | 1581 |

En el siguiente cuadro se muestra la suma del tiempo de cada género periodístico, por partido político; desagregado por mujeres y hombres, así como el que involucró a ambos sexos y el que no tuvo especificación del mismo.

Tabla 10. Tiempo destinado a mujeres y hombres por género periodístico

| Partido o coalición | Género periodístico | Tiempo total | Tiempo para mujeres | Tiempo para hombres | Tiempo para ambos sexos | Tiempo sin especificar sexo |
|----------------------|---------------------|--------------|---------------------|---------------------|-------------------------|-----------------------------|
| PAN | DEBATE | 0:00:00 | 0:00:00 | 0:00:00 | 0:00:00 | 0:00:00 |
| | ENTREVISTA | 4:15:52 | 1:07:47 | 3:05:31 | 0:00:00 | 0:02:34 |
| | NOTA INFORMATIVA | 3:31:46 | 0:53:15 | 1:44:53 | 0:04:41 | 0:48:57 |
| | OPINIÓN Y ANÁLISIS | 0:23:45 | 0:03:26 | 0:08:48 | 0:00:00 | 0:11:31 |
| | REPORTAJE | 0:00:58 | 0:00:00 | 0:00:58 | 0:00:00 | 0:00:00 |
| PRI | DEBATE | 0:00:00 | 0:00:00 | 0:00:00 | 0:00:00 | 0:00:00 |
| | ENTREVISTA | 3:50:04 | 0:36:16 | 3:11:14 | 0:00:00 | 0:02:34 |
| | NOTA INFORMATIVA | 2:16:09 | 0:44:03 | 0:55:09 | 0:00:29 | 0:36:28 |
| | OPINIÓN Y ANÁLISIS | 0:16:48 | 0:04:15 | 0:01:13 | 0:00:00 | 0:11:20 |
| | REPORTAJE | 0:00:00 | 0:00:00 | 0:00:00 | 0:00:00 | 0:00:00 |
| PRD | DEBATE | 0:00:00 | 0:00:00 | 0:00:00 | 0:00:00 | 0:00:00 |
| | ENTREVISTA | 1:22:15 | 0:33:15 | 0:46:26 | 0:00:00 | 0:02:34 |
| | NOTA INFORMATIVA | 1:33:28 | 0:28:04 | 0:22:07 | 0:03:09 | 0:40:08 |
| | OPINIÓN Y ANÁLISIS | 0:15:55 | 0:00:00 | 0:04:24 | 0:00:00 | 0:11:31 |
| | REPORTAJE | 0:00:55 | 0:00:38 | 0:00:17 | 0:00:00 | 0:00:00 |
| PT | DEBATE | 0:00:00 | 0:00:00 | 0:00:00 | 0:00:00 | 0:00:00 |
| | ENTREVISTA | 1:06:45 | 0:28:27 | 0:36:46 | 0:00:00 | 0:01:32 |
| | NOTA INFORMATIVA | 2:40:51 | 1:06:50 | 0:48:37 | 0:09:31 | 0:35:53 |
| | OPINIÓN Y ANÁLISIS | 0:10:30 | 0:00:00 | 0:02:19 | 0:00:00 | 0:08:11 |
| | REPORTAJE | 0:00:29 | 0:00:00 | 0:00:29 | 0:00:00 | 0:00:00 |
| PVEM | DEBATE | 0:00:00 | 0:00:00 | 0:00:00 | 0:00:00 | 0:00:00 |
| | ENTREVISTA | 1:59:34 | 1:11:23 | 0:45:48 | 0:00:51 | 0:01:32 |
| | NOTA INFORMATIVA | 1:08:06 | 0:16:51 | 0:12:34 | 0:00:00 | 0:38:41 |
| | OPINIÓN Y ANÁLISIS | 0:13:10 | 0:00:00 | 0:05:18 | 0:00:00 | 0:07:52 |
| | REPORTAJE | 0:00:20 | 0:00:00 | 0:00:20 | 0:00:00 | 0:00:00 |
| MOVIMIENTO CIUDADANO | DEBATE | 0:03:31 | 0:03:31 | 0:00:00 | 0:00:00 | 0:00:00 |
| | ENTREVISTA | 2:32:39 | 1:20:04 | 1:11:03 | 0:00:00 | 0:01:32 |
| | NOTA INFORMATIVA | 1:38:13 | 0:22:13 | 0:34:04 | 0:03:00 | 0:38:56 |
| | OPINIÓN Y ANÁLISIS | 0:06:59 | 0:00:00 | 0:00:21 | 0:00:10 | 0:06:28 |
| | REPORTAJE | 0:00:00 | 0:00:00 | 0:00:00 | 0:00:00 | 0:00:00 |
| MORENA | DEBATE | 0:00:00 | 0:00:00 | 0:00:00 | 0:00:00 | 0:00:00 |
| | ENTREVISTA | 3:12:29 | 2:38:12 | 0:32:45 | 0:00:00 | 0:01:32 |
| | NOTA INFORMATIVA | 4:17:41 | 1:02:54 | 2:17:54 | 0:01:22 | 0:55:31 |
| | OPINIÓN Y ANÁLISIS | 0:28:04 | 0:04:24 | 0:08:37 | 0:00:54 | 0:14:09 |
| | REPORTAJE | 0:02:24 | 0:01:01 | 0:01:23 | 0:00:00 | 0:00:00 |
| PES | DEBATE | 0:15:36 | 0:00:00 | 0:15:36 | 0:00:00 | 0:00:00 |
| | ENTREVISTA | 1:29:36 | 0:23:54 | 1:04:10 | 0:00:00 | 0:01:32 |
| | NOTA INFORMATIVA | 1:30:32 | 0:13:57 | 0:40:56 | 0:02:39 | 0:33:00 |
| | OPINIÓN Y ANÁLISIS | 0:07:24 | 0:00:37 | 0:00:00 | 0:00:00 | 0:06:47 |
| | REPORTAJE | 0:00:00 | 0:00:00 | 0:00:00 | 0:00:00 | 0:00:00 |

| Partido o coalición | Género periodístico | Tiempo total | Tiempo para mujeres | Tiempo para hombres | Tiempo para ambos sexos | Tiempo sin especificar sexo |
|---------------------|---------------------|-----------------|---------------------|---------------------|-------------------------|-----------------------------|
| RSP | DEBATE | 0:00:00 | 0:00:00 | 0:00:00 | 0:00:00 | 0:00:00 |
| | ENTREVISTA | 0:26:11 | 0:10:18 | 0:14:21 | 0:00:00 | 0:01:32 |
| | NOTA INFORMATIVA | 3:59:01 | 0:25:27 | 2:50:41 | 0:03:15 | 0:39:38 |
| | OPINIÓN Y ANÁLISIS | 0:22:01 | 0:00:00 | 0:15:14 | 0:00:00 | 0:06:47 |
| | REPORTAJE | 0:00:00 | 0:00:00 | 0:00:00 | 0:00:00 | 0:00:00 |
| FXM | DEBATE | 0:00:00 | 0:00:00 | 0:00:00 | 0:00:00 | 0:00:00 |
| | ENTREVISTA | 1:28:00 | 0:47:33 | 0:38:55 | 0:00:00 | 0:01:32 |
| | NOTA INFORMATIVA | 1:05:24 | 0:15:09 | 0:14:45 | 0:02:56 | 0:32:34 |
| | OPINIÓN Y ANÁLISIS | 0:06:28 | 0:00:00 | 0:00:00 | 0:00:00 | 0:06:28 |
| | REPORTAJE | 0:00:00 | 0:00:00 | 0:00:00 | 0:00:00 | 0:00:00 |
| VPM | DEBATE | 0:00:00 | 0:00:00 | 0:00:00 | 0:00:00 | 0:00:00 |
| | ENTREVISTA | 6:36:51 | 3:16:42 | 3:18:37 | 0:00:00 | 0:01:32 |
| | NOTA INFORMATIVA | 3:45:59 | 1:39:05 | 1:19:40 | 0:10:36 | 0:36:38 |
| | OPINIÓN Y ANÁLISIS | 0:15:43 | 0:04:19 | 0:00:50 | 0:03:58 | 0:06:36 |
| | REPORTAJE | 0:00:00 | 0:00:00 | 0:00:00 | 0:00:00 | 0:00:00 |
| JHH | DEBATE | 0:00:00 | 0:00:00 | 0:00:00 | 0:00:00 | 0:00:00 |
| | ENTREVISTA | 3:01:07 | 1:09:04 | 1:50:31 | 0:00:00 | 0:01:32 |
| | NOTA INFORMATIVA | 3:05:46 | 0:51:04 | 1:29:14 | 0:15:53 | 0:29:35 |
| | OPINIÓN Y ANÁLISIS | 0:15:10 | 0:04:31 | 0:05:42 | 0:00:00 | 0:04:57 |
| | REPORTAJE | 0:00:00 | 0:00:00 | 0:00:00 | 0:00:00 | 0:00:00 |
| CI | DEBATE | 0:00:00 | 0:00:00 | 0:00:00 | 0:00:00 | 0:00:00 |
| | ENTREVISTA | 0:01:32 | 0:00:00 | 0:00:00 | 0:00:00 | 0:01:32 |
| | NOTA INFORMATIVA | 0:32:26 | 0:00:38 | 0:05:20 | 0:00:00 | 0:26:28 |
| | OPINIÓN Y ANÁLISIS | 0:06:28 | 0:00:00 | 0:00:00 | 0:00:00 | 0:06:28 |
| | REPORTAJE | 0:00:00 | 0:00:00 | 0:00:00 | 0:00:00 | 0:00:00 |
| TOTAL | - | 66:00:55 | 22:29:07 | 32:03:50 | 1:03:24 | 10:24:34 |

Recurso técnico para mujeres y hombres

En el siguiente cuadro se muestra la suma del tiempo de cada recurso técnico, por partido político; desagregado por mujeres y hombres, así como el que involucró a ambos sexos y el que no tuvo especificación del mismo.

Tabla 11. Tiempo destinado a mujeres y hombres por recurso técnico

| Partido o coalición | Recurso técnico | Tiempo total | Tiempo para mujeres | Tiempo para hombres | Tiempo para ambos sexos | Tiempo sin especificar sexo |
|----------------------|-----------------|--------------|---------------------|---------------------|-------------------------|-----------------------------|
| PAN | CITA E IMAGEN | 0:13:43 | 0:04:48 | 0:05:27 | 0:02:26 | 0:01:02 |
| | CITA Y AUDIO | 0:15:46 | 0:06:33 | 0:04:22 | 0:00:00 | 0:04:51 |
| | CITA Y VOZ | 1:31:07 | 0:18:19 | 1:02:03 | 0:02:15 | 0:08:30 |
| | SÓLO CITA | 1:29:50 | 0:13:24 | 0:29:11 | 0:00:00 | 0:47:15 |
| | SÓLO IMAGEN | 0:05:13 | 0:01:46 | 0:03:11 | 0:00:00 | 0:00:16 |
| | SÓLO VOZ | 3:34:02 | 1:07:47 | 2:25:07 | 0:00:00 | 0:01:08 |
| | VOZ E IMAGEN | 1:02:40 | 0:11:51 | 0:50:49 | 0:00:00 | 0:00:00 |
| PRI | CITA E IMAGEN | 0:07:34 | 0:03:18 | 0:04:04 | 0:00:12 | 0:00:00 |
| | CITA Y AUDIO | 0:15:02 | 0:05:46 | 0:04:25 | 0:00:00 | 0:04:51 |
| | CITA Y VOZ | 0:43:09 | 0:12:45 | 0:30:24 | 0:00:00 | 0:00:00 |
| | SÓLO CITA | 1:13:14 | 0:10:41 | 0:18:22 | 0:00:17 | 0:43:54 |
| | SÓLO IMAGEN | 0:10:34 | 0:08:06 | 0:01:59 | 0:00:00 | 0:00:29 |
| | SÓLO VOZ | 3:22:42 | 0:34:44 | 2:46:50 | 0:00:00 | 0:01:08 |
| | VOZ E IMAGEN | 0:30:46 | 0:09:14 | 0:21:32 | 0:00:00 | 0:00:00 |
| PRD | CITA E IMAGEN | 0:03:35 | 0:03:35 | 0:00:00 | 0:00:00 | 0:00:00 |
| | CITA Y AUDIO | 0:11:14 | 0:04:16 | 0:02:07 | 0:00:00 | 0:04:51 |
| | CITA Y VOZ | 0:32:38 | 0:09:44 | 0:16:03 | 0:03:09 | 0:03:42 |
| | SÓLO CITA | 1:03:24 | 0:07:27 | 0:11:41 | 0:00:00 | 0:44:16 |
| | SÓLO IMAGEN | 0:00:43 | 0:00:00 | 0:00:27 | 0:00:00 | 0:00:16 |
| | SÓLO VOZ | 1:02:52 | 0:33:15 | 0:28:29 | 0:00:00 | 0:01:08 |
| | VOZ E IMAGEN | 0:18:07 | 0:03:40 | 0:14:27 | 0:00:00 | 0:00:00 |
| PT | CITA E IMAGEN | 0:01:19 | 0:00:59 | 0:00:20 | 0:00:00 | 0:00:00 |
| | CITA Y AUDIO | 0:41:32 | 0:25:41 | 0:07:59 | 0:03:01 | 0:04:51 |
| | CITA Y VOZ | 0:47:39 | 0:18:55 | 0:27:34 | 0:01:10 | 0:00:00 |
| | SÓLO CITA | 1:13:30 | 0:18:35 | 0:13:52 | 0:00:40 | 0:40:23 |
| | SÓLO IMAGEN | 0:02:23 | 0:01:10 | 0:00:57 | 0:00:00 | 0:00:16 |
| | SÓLO VOZ | 0:46:40 | 0:28:05 | 0:18:29 | 0:00:00 | 0:00:06 |
| | VOZ E IMAGEN | 0:25:32 | 0:01:52 | 0:19:00 | 0:04:40 | 0:00:00 |
| PVEM | CITA E IMAGEN | 0:00:35 | 0:00:00 | 0:00:35 | 0:00:00 | 0:00:00 |
| | CITA Y AUDIO | 0:09:19 | 0:00:29 | 0:03:59 | 0:00:00 | 0:04:51 |
| | CITA Y VOZ | 0:15:31 | 0:12:52 | 0:02:39 | 0:00:00 | 0:00:00 |
| | SÓLO CITA | 0:57:41 | 0:03:38 | 0:11:11 | 0:00:00 | 0:42:52 |
| | SÓLO IMAGEN | 0:00:30 | 0:00:14 | 0:00:00 | 0:00:00 | 0:00:16 |
| | SÓLO VOZ | 1:36:44 | 1:00:31 | 0:35:16 | 0:00:51 | 0:00:06 |
| | VOZ E IMAGEN | 0:20:50 | 0:10:30 | 0:10:20 | 0:00:00 | 0:00:00 |
| MOVIMIENTO CIUDADANO | CITA E IMAGEN | 0:05:41 | 0:03:31 | 0:02:10 | 0:00:00 | 0:00:00 |
| | CITA Y AUDIO | 0:14:48 | 0:05:50 | 0:02:09 | 0:01:58 | 0:04:51 |
| | CITA Y VOZ | 0:15:59 | 0:02:48 | 0:13:11 | 0:00:00 | 0:00:00 |

| Partido o coalición | Recurso técnico | Tiempo total | Tiempo para mujeres | Tiempo para hombres | Tiempo para ambos sexos | Tiempo sin especificar sexo | |
|---------------------|-----------------|---------------|---------------------|---------------------|-------------------------|-----------------------------|---------|
| MORENA | SÓLO CITA | 1:00:46 | 0:06:18 | 0:11:33 | 0:01:12 | 0:41:43 | |
| | SÓLO IMAGEN | 0:02:25 | 0:00:40 | 0:01:29 | 0:00:00 | 0:00:16 | |
| | SÓLO VOZ | 2:17:44 | 1:07:29 | 1:10:09 | 0:00:00 | 0:00:06 | |
| | VOZ E IMAGEN | 0:23:59 | 0:19:12 | 0:04:47 | 0:00:00 | 0:00:00 | |
| | CITA E IMAGEN | 0:09:47 | 0:02:55 | 0:06:37 | 0:00:00 | 0:00:15 | |
| | CITA Y AUDIO | 0:31:54 | 0:02:00 | 0:14:21 | 0:00:00 | 0:15:33 | |
| | CITA Y VOZ | 1:13:54 | 0:25:56 | 0:47:24 | 0:00:00 | 0:00:34 | |
| | SÓLO CITA | 2:39:41 | 0:34:41 | 1:08:16 | 0:02:16 | 0:54:28 | |
| | SÓLO IMAGEN | 0:09:20 | 0:01:19 | 0:07:45 | 0:00:00 | 0:00:16 | |
| PES | SÓLO VOZ | 2:44:40 | 2:28:04 | 0:16:30 | 0:00:00 | 0:00:06 | |
| | VOZ E IMAGEN | 0:31:22 | 0:11:36 | 0:19:46 | 0:00:00 | 0:00:00 | |
| | CITA E IMAGEN | 0:02:41 | 0:02:41 | 0:00:00 | 0:00:00 | 0:00:00 | |
| | CITA Y AUDIO | 0:15:42 | 0:02:16 | 0:06:56 | 0:01:39 | 0:04:51 | |
| | CITA Y VOZ | 0:19:15 | 0:00:37 | 0:18:38 | 0:00:00 | 0:00:00 | |
| | SÓLO CITA | 0:57:27 | 0:08:10 | 0:12:11 | 0:01:00 | 0:36:06 | |
| | SÓLO IMAGEN | 0:00:45 | 0:00:00 | 0:00:29 | 0:00:00 | 0:00:16 | |
| | SÓLO VOZ | 1:37:28 | 0:23:54 | 1:13:28 | 0:00:00 | 0:00:06 | |
| | VOZ E IMAGEN | 0:09:50 | 0:00:50 | 0:09:00 | 0:00:00 | 0:00:00 | |
| RSP | CITA E IMAGEN | 0:03:12 | 0:00:00 | 0:01:49 | 0:01:23 | 0:00:00 | |
| | CITA Y AUDIO | 0:27:42 | 0:11:14 | 0:10:24 | 0:01:13 | 0:04:51 | |
| | CITA Y VOZ | 1:09:22 | 0:03:17 | 1:06:05 | 0:00:00 | 0:00:00 | |
| | SÓLO CITA | 2:04:32 | 0:07:49 | 1:13:20 | 0:00:39 | 0:42:44 | |
| | SÓLO IMAGEN | 0:03:10 | 0:00:00 | 0:02:54 | 0:00:00 | 0:00:16 | |
| | SÓLO VOZ | 0:17:56 | 0:03:04 | 0:14:46 | 0:00:00 | 0:00:06 | |
| | VOZ E IMAGEN | 0:41:19 | 0:10:21 | 0:30:58 | 0:00:00 | 0:00:00 | |
| | CITA E IMAGEN | 0:01:46 | 0:01:07 | 0:00:22 | 0:00:00 | 0:00:17 | |
| | CITA Y AUDIO | 0:11:32 | 0:00:36 | 0:03:09 | 0:02:56 | 0:04:51 | |
| FXM | CITA Y VOZ | 0:05:14 | 0:04:37 | 0:00:37 | 0:00:00 | 0:00:00 | |
| | SÓLO CITA | 0:53:25 | 0:08:23 | 0:09:58 | 0:00:00 | 0:35:04 | |
| | SÓLO IMAGEN | 0:00:32 | 0:00:16 | 0:00:00 | 0:00:00 | 0:00:16 | |
| | SÓLO VOZ | 1:16:20 | 0:43:08 | 0:33:06 | 0:00:00 | 0:00:06 | |
| | VOZ E IMAGEN | 0:11:03 | 0:04:35 | 0:06:28 | 0:00:00 | 0:00:00 | |
| | CITA E IMAGEN | 0:09:57 | 0:00:59 | 0:08:58 | 0:00:00 | 0:00:00 | |
| | CITA Y AUDIO | 0:29:30 | 0:12:03 | 0:09:07 | 0:03:59 | 0:04:21 | |
| | CITA Y VOZ | 1:11:00 | 0:22:57 | 0:38:02 | 0:05:06 | 0:04:55 | |
| | SÓLO CITA | 2:14:35 | 1:03:28 | 0:31:50 | 0:05:29 | 0:33:48 | |
| VPM | SÓLO IMAGEN | 0:05:30 | 0:01:21 | 0:02:33 | 0:00:00 | 0:01:36 | |
| | SÓLO VOZ | 5:55:47 | 2:48:20 | 3:07:21 | 0:00:00 | 0:00:06 | |
| | VOZ E IMAGEN | 0:32:14 | 0:30:58 | 0:01:16 | 0:00:00 | 0:00:00 | |
| | CITA E IMAGEN | 0:01:58 | 0:00:27 | 0:00:09 | 0:01:22 | 0:00:00 | |
| | CITA Y AUDIO | 0:29:10 | 0:12:51 | 0:08:54 | 0:02:26 | 0:04:59 | |
| | CITA Y VOZ | 0:41:51 | 0:22:23 | 0:19:28 | 0:00:00 | 0:00:00 | |
| | SÓLO CITA | 1:56:00 | 0:34:42 | 0:45:42 | 0:05:10 | 0:30:26 | |
| | SÓLO IMAGEN | 0:06:25 | 0:01:38 | 0:02:38 | 0:01:36 | 0:00:33 | |
| | SÓLO VOZ | 2:27:16 | 0:43:57 | 1:43:13 | 0:00:00 | 0:00:06 | |
| JHH | VOZ E IMAGEN | 0:39:23 | 0:08:41 | 0:25:23 | 0:05:19 | 0:00:00 | |
| | CITA E IMAGEN | 0:00:00 | 0:00:00 | 0:00:00 | 0:00:00 | 0:00:00 | |
| | CITA Y AUDIO | 0:03:15 | 0:00:12 | 0:00:00 | 0:00:00 | 0:03:03 | |
| | CITA Y VOZ | 0:04:03 | 0:00:00 | 0:04:03 | 0:00:00 | 0:00:00 | |
| | CI | SÓLO CITA | 1:56:00 | 0:34:42 | 0:45:42 | 0:05:10 | 0:30:26 |
| | | SÓLO IMAGEN | 0:06:25 | 0:01:38 | 0:02:38 | 0:01:36 | 0:00:33 |
| | | SÓLO VOZ | 2:27:16 | 0:43:57 | 1:43:13 | 0:00:00 | 0:00:06 |
| | | VOZ E IMAGEN | 0:39:23 | 0:08:41 | 0:25:23 | 0:05:19 | 0:00:00 |
| | | CITA E IMAGEN | 0:00:00 | 0:00:00 | 0:00:00 | 0:00:00 | 0:00:00 |
| CITA Y AUDIO | | 0:03:15 | 0:00:12 | 0:00:00 | 0:00:00 | 0:03:03 | |
| CITA Y VOZ | | 0:04:03 | 0:00:00 | 0:04:03 | 0:00:00 | 0:00:00 | |

| Partido o coalición | Recurso técnico | Tiempo total | Tiempo para mujeres | Tiempo para hombres | Tiempo para ambos sexos | Tiempo sin especificar sexo |
|---------------------|-----------------|-----------------|---------------------|---------------------|-------------------------|-----------------------------|
| | SÓLO CITA | 0:32:46 | 0:00:26 | 0:01:17 | 0:00:00 | 0:31:03 |
| | SÓLO IMAGEN | 0:00:16 | 0:00:00 | 0:00:00 | 0:00:00 | 0:00:16 |
| | SÓLO VOZ | 0:00:06 | 0:00:00 | 0:00:00 | 0:00:00 | 0:00:06 |
| | VOZ E IMAGEN | 0:00:00 | 0:00:00 | 0:00:00 | 0:00:00 | 0:00:00 |
| TOTAL | - | 66:00:55 | 22:29:07 | 32:03:50 | 1:03:24 | 10:24:34 |

En el siguiente cuadro se muestra la suma de **piezas de monitoreo** de cada recurso técnico, por partido político; desagregado por mujeres y hombres, así como las que involucraron ambos sexos y las que no tuvieron especificación del mismo.

Tabla 12. Piezas de monitoreo para mujeres y hombres por recurso técnico

| Partido o coalición | Recurso técnico | Piezas totales | Piezas para mujeres | Piezas para hombres | Piezas para ambos sexos | Piezas sin especificar sexo |
|----------------------|-----------------|----------------|---------------------|---------------------|-------------------------|-----------------------------|
| PAN | CITA E IMAGEN | 26 | 13 | 11 | 1 | 1 |
| | CITA Y AUDIO | 33 | 8 | 8 | 0 | 17 |
| | CITA Y VOZ | 39 | 7 | 29 | 1 | 2 |
| | SÓLO CITA | 169 | 23 | 42 | 0 | 104 |
| | SÓLO IMAGEN | 17 | 5 | 11 | 0 | 1 |
| | SÓLO VOZ | 30 | 8 | 19 | 0 | 3 |
| | VOZ E IMAGEN | 45 | 15 | 30 | 0 | 0 |
| PRI | CITA E IMAGEN | 17 | 8 | 8 | 1 | 0 |
| | CITA Y AUDIO | 26 | 3 | 6 | 0 | 17 |
| | CITA Y VOZ | 16 | 5 | 11 | 0 | 0 |
| | SÓLO CITA | 154 | 19 | 34 | 1 | 100 |
| | SÓLO IMAGEN | 18 | 12 | 4 | 0 | 2 |
| | SÓLO VOZ | 21 | 3 | 15 | 0 | 3 |
| | VOZ E IMAGEN | 15 | 7 | 8 | 0 | 0 |
| PRD | CITA E IMAGEN | 6 | 6 | 0 | 0 | 0 |
| | CITA Y AUDIO | 22 | 4 | 1 | 0 | 17 |
| | CITA Y VOZ | 8 | 3 | 3 | 1 | 1 |
| | SÓLO CITA | 137 | 20 | 18 | 0 | 99 |
| | SÓLO IMAGEN | 3 | 0 | 2 | 0 | 1 |
| | SÓLO VOZ | 11 | 4 | 4 | 0 | 3 |
| | VOZ E IMAGEN | 8 | 3 | 5 | 0 | 0 |
| PT | CITA E IMAGEN | 3 | 2 | 1 | 0 | 0 |
| | CITA Y AUDIO | 38 | 12 | 8 | 1 | 17 |
| | CITA Y VOZ | 29 | 12 | 16 | 1 | 0 |
| | SÓLO CITA | 168 | 29 | 34 | 1 | 104 |
| | SÓLO IMAGEN | 6 | 3 | 2 | 0 | 1 |
| | SÓLO VOZ | 8 | 3 | 4 | 0 | 1 |
| | VOZ E IMAGEN | 9 | 1 | 6 | 2 | 0 |
| PVEM | CITA E IMAGEN | 2 | 0 | 2 | 0 | 0 |
| | CITA Y AUDIO | 20 | 1 | 2 | 0 | 17 |
| | CITA Y VOZ | 12 | 9 | 3 | 0 | 0 |
| | SÓLO CITA | 130 | 9 | 16 | 0 | 105 |
| | SÓLO IMAGEN | 2 | 1 | 0 | 0 | 1 |
| | SÓLO VOZ | 13 | 6 | 5 | 1 | 1 |
| | VOZ E IMAGEN | 4 | 2 | 2 | 0 | 0 |
| MOVIMIENTO CIUDADANO | CITA E IMAGEN | 15 | 8 | 7 | 0 | 0 |
| | CITA Y AUDIO | 43 | 13 | 8 | 5 | 17 |
| | CITA Y VOZ | 12 | 4 | 8 | 0 | 0 |
| | SÓLO CITA | 163 | 24 | 29 | 4 | 106 |
| | SÓLO IMAGEN | 5 | 2 | 2 | 0 | 1 |
| | SÓLO VOZ | 21 | 9 | 11 | 0 | 1 |

| Partido o coalición | Recurso técnico | Piezas totales | Piezas para mujeres | Piezas para hombres | Piezas para ambos sexos | Piezas sin especificar sexo |
|---------------------|-----------------|----------------|---------------------|---------------------|-------------------------|-----------------------------|
| MORENA | VOZ E IMAGEN | 14 | 10 | 4 | 0 | 0 |
| | CITA E IMAGEN | 24 | 9 | 14 | 0 | 1 |
| | CITA Y AUDIO | 40 | 3 | 16 | 0 | 21 |
| | CITA Y VOZ | 38 | 13 | 24 | 0 | 1 |
| | SÓLO CITA | 302 | 65 | 111 | 5 | 121 |
| | SÓLO IMAGEN | 29 | 3 | 25 | 0 | 1 |
| | SÓLO VOZ | 20 | 16 | 3 | 0 | 1 |
| PES | VOZ E IMAGEN | 30 | 7 | 23 | 0 | 0 |
| | CITA E IMAGEN | 3 | 3 | 0 | 0 | 0 |
| | CITA Y AUDIO | 48 | 13 | 14 | 4 | 17 |
| | CITA Y VOZ | 10 | 1 | 9 | 0 | 0 |
| | SÓLO CITA | 165 | 21 | 33 | 7 | 104 |
| | SÓLO IMAGEN | 2 | 0 | 1 | 0 | 1 |
| | SÓLO VOZ | 20 | 3 | 16 | 0 | 1 |
| RSP | VOZ E IMAGEN | 5 | 1 | 4 | 0 | 0 |
| | CITA E IMAGEN | 6 | 0 | 5 | 1 | 0 |
| | CITA Y AUDIO | 49 | 20 | 9 | 3 | 17 |
| | CITA Y VOZ | 32 | 3 | 29 | 0 | 0 |
| | SÓLO CITA | 203 | 8 | 86 | 2 | 107 |
| | SÓLO IMAGEN | 6 | 0 | 5 | 0 | 1 |
| | SÓLO VOZ | 5 | 1 | 3 | 0 | 1 |
| FXM | VOZ E IMAGEN | 26 | 3 | 23 | 0 | 0 |
| | CITA E IMAGEN | 6 | 3 | 2 | 0 | 1 |
| | CITA Y AUDIO | 34 | 2 | 11 | 4 | 17 |
| | CITA Y VOZ | 4 | 3 | 1 | 0 | 0 |
| | SÓLO CITA | 139 | 19 | 19 | 0 | 101 |
| | SÓLO IMAGEN | 2 | 1 | 0 | 0 | 1 |
| | SÓLO VOZ | 13 | 9 | 3 | 0 | 1 |
| VPM | VOZ E IMAGEN | 5 | 3 | 2 | 0 | 0 |
| | CITA E IMAGEN | 15 | 4 | 11 | 0 | 0 |
| | CITA Y AUDIO | 53 | 18 | 15 | 5 | 15 |
| | CITA Y VOZ | 36 | 11 | 20 | 2 | 3 |
| | SÓLO CITA | 218 | 52 | 62 | 14 | 90 |
| | SÓLO IMAGEN | 7 | 2 | 3 | 0 | 2 |
| | SÓLO VOZ | 42 | 21 | 20 | 0 | 1 |
| JHH | VOZ E IMAGEN | 17 | 15 | 2 | 0 | 0 |
| | CITA E IMAGEN | 5 | 2 | 2 | 1 | 0 |
| | CITA Y AUDIO | 60 | 17 | 21 | 4 | 18 |
| | CITA Y VOZ | 24 | 8 | 16 | 0 | 0 |
| | SÓLO CITA | 207 | 47 | 57 | 14 | 89 |
| | SÓLO IMAGEN | 11 | 2 | 6 | 1 | 2 |
| | SÓLO VOZ | 15 | 3 | 11 | 0 | 1 |
| CI | VOZ E IMAGEN | 24 | 1 | 20 | 3 | 0 |
| | CITA E IMAGEN | 0 | 0 | 0 | 0 | 0 |
| | CITA Y AUDIO | 15 | 1 | 0 | 0 | 14 |

| Partido o coalición | Recurso técnico | Piezas totales | Piezas para mujeres | Piezas para hombres | Piezas para ambos sexos | Piezas sin especificar sexo |
|---------------------|-----------------|----------------|---------------------|---------------------|-------------------------|-----------------------------|
| | CITA Y VOZ | 1 | 0 | 1 | 0 | 0 |
| | SÓLO CITA | 88 | 1 | 2 | 0 | 85 |
| | SÓLO IMAGEN | 1 | 0 | 0 | 0 | 1 |
| | SÓLO VOZ | 1 | 0 | 0 | 0 | 1 |
| | VOZ E IMAGEN | 0 | 0 | 0 | 0 | 0 |
| TOTAL | - | 3644 | 774 | 1199 | 90 | 1581 |

Jerarquización de la información para mujeres y hombres

En el siguiente cuadro se muestra la suma del tiempo por jerarquización de la información, por partido político; desagregado por mujeres y hombres, así como el que involucró a ambos sexos y el que no tuvo especificación del mismo.

Tabla 13. Tiempo destinado a mujeres y hombres por jerarquización de la información

| Partido o coalición | Jerarquización de la información | Tiempo total | Tiempo para mujeres | Tiempo para hombres | Tiempo para ambos sexos | Tiempo sin especificar sexo |
|----------------------|---|--------------|---------------------|---------------------|-------------------------|-----------------------------|
| PAN | PRESENTADO EN EL RESUMEN INTRODUCTORIO | 0:08:09 | 0:00:47 | 0:03:53 | 0:00:00 | 0:03:29 |
| | SIN RELACIÓN CON EL RESUMEN INTRODUCTORIO | 7:30:35 | 1:57:51 | 4:37:14 | 0:04:41 | 0:50:49 |
| | VINCULADO AL RESUMEN INTRODUCTORIO | 0:33:37 | 0:05:50 | 0:19:03 | 0:00:00 | 0:08:44 |
| PRI | PRESENTADO EN EL RESUMEN INTRODUCTORIO | 0:04:44 | 0:00:20 | 0:01:21 | 0:00:00 | 0:03:03 |
| | SIN RELACIÓN CON EL RESUMEN INTRODUCTORIO | 5:50:56 | 1:21:38 | 3:45:26 | 0:00:29 | 0:43:23 |
| | VINCULADO AL RESUMEN INTRODUCTORIO | 0:27:21 | 0:02:36 | 0:20:49 | 0:00:00 | 0:03:56 |
| PRD | PRESENTADO EN EL RESUMEN INTRODUCTORIO | 0:04:30 | 0:00:25 | 0:01:02 | 0:00:00 | 0:03:03 |
| | SIN RELACIÓN CON EL RESUMEN INTRODUCTORIO | 2:52:33 | 0:59:12 | 1:02:58 | 0:03:09 | 0:47:14 |
| | VINCULADO AL RESUMEN INTRODUCTORIO | 0:15:30 | 0:02:20 | 0:09:14 | 0:00:00 | 0:03:56 |
| PT | PRESENTADO EN EL RESUMEN INTRODUCTORIO | 0:09:45 | 0:02:57 | 0:03:45 | 0:00:00 | 0:03:03 |
| | SIN RELACIÓN CON EL RESUMEN INTRODUCTORIO | 3:12:29 | 1:10:29 | 1:18:32 | 0:04:51 | 0:38:37 |
| | VINCULADO AL RESUMEN INTRODUCTORIO | 0:36:21 | 0:21:51 | 0:05:54 | 0:04:40 | 0:03:56 |
| PVEM | PRESENTADO EN EL RESUMEN INTRODUCTORIO | 0:03:08 | 0:00:00 | 0:00:05 | 0:00:00 | 0:03:03 |
| | SIN RELACIÓN CON EL RESUMEN INTRODUCTORIO | 3:10:40 | 1:24:48 | 1:03:55 | 0:00:51 | 0:41:06 |
| | VINCULADO AL RESUMEN INTRODUCTORIO | 0:07:22 | 0:03:26 | 0:00:00 | 0:00:00 | 0:03:56 |
| MOVIMIENTO CIUDADANO | PRESENTADO EN EL RESUMEN INTRODUCTORIO | 0:03:45 | 0:00:00 | 0:00:42 | 0:00:00 | 0:03:03 |
| | SIN RELACIÓN CON EL RESUMEN INTRODUCTORIO | 3:38:02 | 1:45:48 | 1:09:07 | 0:03:10 | 0:39:57 |
| | VINCULADO AL RESUMEN INTRODUCTORIO | 0:39:35 | 0:00:00 | 0:35:39 | 0:00:00 | 0:03:56 |
| MORENA | PRESENTADO EN EL RESUMEN INTRODUCTORIO | 0:25:52 | 0:11:46 | 0:09:37 | 0:00:00 | 0:04:29 |
| | SIN RELACIÓN CON EL RESUMEN INTRODUCTORIO | 6:20:46 | 2:45:00 | 2:30:43 | 0:02:16 | 1:02:47 |
| | VINCULADO AL RESUMEN INTRODUCTORIO | 1:14:00 | 0:49:45 | 0:20:19 | 0:00:00 | 0:03:56 |
| PES | PRESENTADO EN EL RESUMEN INTRODUCTORIO | 0:10:50 | 0:00:00 | 0:07:34 | 0:00:00 | 0:03:16 |
| | SIN RELACIÓN CON EL RESUMEN INTRODUCTORIO | 2:52:57 | 0:38:28 | 1:37:43 | 0:02:39 | 0:34:07 |
| | VINCULADO AL RESUMEN INTRODUCTORIO | 0:19:21 | 0:00:00 | 0:15:25 | 0:00:00 | 0:03:56 |
| RSP | PRESENTADO EN EL RESUMEN INTRODUCTORIO | 0:08:45 | 0:00:00 | 0:05:42 | 0:00:00 | 0:03:03 |

| Partido o coalición | Jerarquización de la información | Tiempo total | Tiempo para mujeres | Tiempo para hombres | Tiempo para ambos sexos | Tiempo sin especificar sexo |
|---------------------|---|-----------------|---------------------|---------------------|-------------------------|-----------------------------|
| | SIN RELACIÓN CON EL RESUMEN INTRODUCTORIO | 4:22:08 | 0:33:27 | 3:04:28 | 0:03:15 | 0:40:58 |
| | VINCULADO AL RESUMEN INTRODUCTORIO | 0:16:20 | 0:02:18 | 0:10:06 | 0:00:00 | 0:03:56 |
| FXM | PRESENTADO EN EL RESUMEN INTRODUCTORIO | 0:04:22 | 0:00:16 | 0:01:03 | 0:00:00 | 0:03:03 |
| | SIN RELACIÓN CON EL RESUMEN INTRODUCTORIO | 2:21:13 | 1:01:02 | 0:43:56 | 0:02:56 | 0:33:19 |
| | VINCULADO AL RESUMEN INTRODUCTORIO | 0:14:17 | 0:01:24 | 0:08:41 | 0:00:00 | 0:04:12 |
| VPM | PRESENTADO EN EL RESUMEN INTRODUCTORIO | 0:06:30 | 0:00:00 | 0:03:06 | 0:00:00 | 0:03:24 |
| | SIN RELACIÓN CON EL RESUMEN INTRODUCTORIO | 9:58:08 | 4:58:24 | 4:09:56 | 0:14:34 | 0:35:14 |
| | VINCULADO AL RESUMEN INTRODUCTORIO | 0:33:55 | 0:01:42 | 0:26:05 | 0:00:00 | 0:06:08 |
| JHH | PRESENTADO EN EL RESUMEN INTRODUCTORIO | 0:08:46 | 0:01:30 | 0:04:59 | 0:00:00 | 0:02:17 |
| | SIN RELACIÓN CON EL RESUMEN INTRODUCTORIO | 5:42:22 | 1:58:51 | 2:57:47 | 0:15:53 | 0:29:51 |
| | VINCULADO AL RESUMEN INTRODUCTORIO | 0:30:55 | 0:04:18 | 0:22:41 | 0:00:00 | 0:03:56 |
| CI | PRESENTADO EN EL RESUMEN INTRODUCTORIO | 0:02:50 | 0:00:00 | 0:00:00 | 0:00:00 | 0:02:50 |
| | SIN RELACIÓN CON EL RESUMEN INTRODUCTORIO | 0:34:07 | 0:00:38 | 0:05:20 | 0:00:00 | 0:28:09 |
| | VINCULADO AL RESUMEN INTRODUCTORIO | 0:03:29 | 0:00:00 | 0:00:00 | 0:00:00 | 0:03:29 |
| TOTAL | - | 66:00:55 | 22:29:07 | 32:03:50 | 1:03:24 | 10:24:34 |

En el siguiente cuadro se muestra la suma de **piezas de monitoreo** por jerarquización de la información, por partido político; desagregado por mujeres y hombres, así como las que involucraron ambos sexos y las que no tuvieron especificación del mismo.

Tabla 14. Piezas de monitoreo para mujeres y hombres por jerarquización de la información

| Partido o coalición | Jerarquización de la información | Piezas totales | Piezas para mujeres | Piezas para hombres | Piezas para ambos sexos | Piezas sin especificar sexo |
|----------------------|---|----------------|---------------------|---------------------|-------------------------|-----------------------------|
| PAN | PRESENTADO EN EL RESUMEN INTRODUCTORIO | 33 | 4 | 9 | 0 | 20 |
| | SIN RELACIÓN CON EL RESUMEN INTRODUCTORIO | 297 | 69 | 124 | 2 | 102 |
| | VINCULADO AL RESUMEN INTRODUCTORIO | 29 | 6 | 17 | 0 | 6 |
| PRI | PRESENTADO EN EL RESUMEN INTRODUCTORIO | 26 | 2 | 6 | 0 | 18 |
| | SIN RELACIÓN CON EL RESUMEN INTRODUCTORIO | 226 | 53 | 72 | 2 | 99 |
| | VINCULADO AL RESUMEN INTRODUCTORIO | 15 | 2 | 8 | 0 | 5 |
| PRD | PRESENTADO EN EL RESUMEN INTRODUCTORIO | 24 | 2 | 4 | 0 | 18 |
| | SIN RELACIÓN CON EL RESUMEN INTRODUCTORIO | 160 | 37 | 24 | 1 | 98 |
| | VINCULADO AL RESUMEN INTRODUCTORIO | 11 | 1 | 5 | 0 | 5 |
| PT | PRESENTADO EN EL RESUMEN INTRODUCTORIO | 35 | 9 | 8 | 0 | 18 |
| | SIN RELACIÓN CON EL RESUMEN INTRODUCTORIO | 204 | 43 | 58 | 3 | 100 |
| | VINCULADO AL RESUMEN INTRODUCTORIO | 22 | 10 | 5 | 2 | 5 |
| PVEM | PRESENTADO EN EL RESUMEN INTRODUCTORIO | 19 | 0 | 1 | 0 | 18 |
| | SIN RELACIÓN CON EL RESUMEN INTRODUCTORIO | 156 | 25 | 29 | 1 | 101 |
| | VINCULADO AL RESUMEN INTRODUCTORIO | 8 | 3 | 0 | 0 | 5 |
| MOVIMIENTO CIUDADANO | PRESENTADO EN EL RESUMEN INTRODUCTORIO | 21 | 0 | 3 | 0 | 18 |
| | SIN RELACIÓN CON EL RESUMEN INTRODUCTORIO | 239 | 70 | 58 | 9 | 102 |
| | VINCULADO AL RESUMEN INTRODUCTORIO | 13 | 0 | 8 | 0 | 5 |
| MORENA | PRESENTADO EN EL RESUMEN INTRODUCTORIO | 52 | 10 | 22 | 0 | 20 |
| | SIN RELACIÓN CON EL RESUMEN INTRODUCTORIO | 404 | 94 | 184 | 5 | 121 |
| | VINCULADO AL RESUMEN INTRODUCTORIO | 27 | 12 | 10 | 0 | 5 |
| PES | PRESENTADO EN EL RESUMEN INTRODUCTORIO | 36 | 0 | 17 | 0 | 19 |
| | SIN RELACIÓN CON EL RESUMEN INTRODUCTORIO | 204 | 42 | 52 | 11 | 99 |
| | VINCULADO AL RESUMEN INTRODUCTORIO | 13 | 0 | 8 | 0 | 5 |
| RSP | PRESENTADO EN EL RESUMEN INTRODUCTORIO | 31 | 0 | 13 | 0 | 18 |
| | SIN RELACIÓN CON EL RESUMEN INTRODUCTORIO | 286 | 34 | 143 | 6 | 103 |

| Partido o coalición | Jerarquización de la información | Piezas totales | Piezas para mujeres | Piezas para hombres | Piezas para ambos sexos | Piezas sin especificar sexo |
|---------------------|---|----------------|---------------------|---------------------|-------------------------|-----------------------------|
| FXM | VINCULADO AL RESUMEN INTRODUCTORIO | 10 | 1 | 4 | 0 | 5 |
| | PRESENTADO EN EL RESUMEN INTRODUCTORIO | 23 | 1 | 4 | 0 | 18 |
| | SIN RELACIÓN CON EL RESUMEN INTRODUCTORIO | 171 | 37 | 33 | 4 | 97 |
| VPM | VINCULADO AL RESUMEN INTRODUCTORIO | 9 | 2 | 1 | 0 | 6 |
| | PRESENTADO EN EL RESUMEN INTRODUCTORIO | 28 | 0 | 12 | 0 | 16 |
| | SIN RELACIÓN CON EL RESUMEN INTRODUCTORIO | 345 | 121 | 114 | 21 | 89 |
| JHH | VINCULADO AL RESUMEN INTRODUCTORIO | 15 | 2 | 7 | 0 | 6 |
| | PRESENTADO EN EL RESUMEN INTRODUCTORIO | 29 | 5 | 9 | 0 | 15 |
| | SIN RELACIÓN CON EL RESUMEN INTRODUCTORIO | 300 | 73 | 114 | 23 | 90 |
| CI | VINCULADO AL RESUMEN INTRODUCTORIO | 17 | 2 | 10 | 0 | 5 |
| | PRESENTADO EN EL RESUMEN INTRODUCTORIO | 16 | 0 | 0 | 0 | 16 |
| | SIN RELACIÓN CON EL RESUMEN INTRODUCTORIO | 86 | 2 | 3 | 0 | 81 |
| | VINCULADO AL RESUMEN INTRODUCTORIO | 4 | 0 | 0 | 0 | 4 |
| TOTAL | - | 3644 | 774 | 1199 | 90 | 1581 |

Segmento del tiempo para mujeres y hombres

En el siguiente cuadro se muestra la suma del tiempo por segmento, por partido político; desagregado por mujeres y hombres, así como el que involucró a ambos sexos y el que no tuvo especificación del mismo.

Tabla 15. Tiempo destinado a mujeres y hombres por segmento del tiempo

| Partido o coalición | Segmento del tiempo | Tiempo total | Tiempo para mujeres | Tiempo para hombres | Tiempo para ambos sexos | Tiempo sin especificar sexo |
|----------------------|----------------------|--------------|---------------------|---------------------|-------------------------|-----------------------------|
| PAN | PRIMEROS 5 MINUTOS | 0:12:00 | 0:02:16 | 0:07:04 | 0:00:00 | 0:02:40 |
| | DEL MINUTO 5 AL 15 | 0:20:50 | 0:03:53 | 0:13:25 | 0:00:00 | 0:03:32 |
| | DEL MINUTO 15 AL 30 | 1:13:38 | 0:11:23 | 0:54:11 | 0:00:00 | 0:08:04 |
| | DEL MINUTO 30 AL 60 | 3:07:08 | 0:51:00 | 1:56:16 | 0:02:26 | 0:17:26 |
| | DEL MINUTO 60 AL 90 | 1:43:20 | 0:26:21 | 1:08:22 | 0:00:00 | 0:08:37 |
| | DEL MINUTO 90 AL 120 | 0:55:29 | 0:24:53 | 0:18:30 | 0:02:15 | 0:09:51 |
| | POSTERIOR | 0:39:56 | 0:04:42 | 0:22:22 | 0:00:00 | 0:12:52 |
| PRI | PRIMEROS 5 MINUTOS | 0:04:46 | 0:00:18 | 0:02:25 | 0:00:00 | 0:02:03 |
| | DEL MINUTO 5 AL 15 | 0:17:36 | 0:07:51 | 0:06:13 | 0:00:00 | 0:03:32 |
| | DEL MINUTO 15 AL 30 | 0:27:05 | 0:04:07 | 0:15:24 | 0:00:00 | 0:07:34 |
| | DEL MINUTO 30 AL 60 | 2:44:45 | 0:52:19 | 1:42:53 | 0:00:00 | 0:09:33 |
| | DEL MINUTO 60 AL 90 | 1:14:08 | 0:05:31 | 1:00:07 | 0:00:12 | 0:08:18 |
| | DEL MINUTO 90 AL 120 | 0:57:46 | 0:01:12 | 0:49:47 | 0:00:17 | 0:06:30 |
| | POSTERIOR | 0:36:55 | 0:13:16 | 0:10:47 | 0:00:00 | 0:12:52 |
| PRD | PRIMEROS 5 MINUTOS | 0:03:52 | 0:00:11 | 0:01:38 | 0:00:00 | 0:02:03 |
| | DEL MINUTO 5 AL 15 | 0:12:58 | 0:03:00 | 0:06:26 | 0:00:00 | 0:03:32 |
| | DEL MINUTO 15 AL 30 | 0:17:14 | 0:03:54 | 0:06:18 | 0:00:00 | 0:07:02 |
| | DEL MINUTO 30 AL 60 | 1:38:38 | 0:48:42 | 0:34:41 | 0:03:09 | 0:12:06 |
| | DEL MINUTO 60 AL 90 | 0:23:55 | 0:03:42 | 0:11:36 | 0:00:00 | 0:08:37 |
| | DEL MINUTO 90 AL 120 | 0:18:30 | 0:00:00 | 0:08:39 | 0:00:00 | 0:09:51 |
| | POSTERIOR | 0:17:26 | 0:02:28 | 0:03:56 | 0:00:00 | 0:11:02 |
| PT | PRIMEROS 5 MINUTOS | 0:06:17 | 0:02:57 | 0:01:17 | 0:00:00 | 0:02:03 |
| | DEL MINUTO 5 AL 15 | 0:32:29 | 0:17:46 | 0:06:31 | 0:04:40 | 0:03:32 |
| | DEL MINUTO 15 AL 30 | 0:39:41 | 0:02:23 | 0:26:09 | 0:03:01 | 0:08:08 |
| | DEL MINUTO 30 AL 60 | 1:27:00 | 0:46:10 | 0:29:35 | 0:01:10 | 0:10:05 |
| | DEL MINUTO 60 AL 90 | 0:34:01 | 0:07:03 | 0:17:53 | 0:00:40 | 0:08:25 |
| | DEL MINUTO 90 AL 120 | 0:21:50 | 0:13:40 | 0:01:05 | 0:00:00 | 0:07:05 |
| | POSTERIOR | 0:17:17 | 0:05:18 | 0:05:41 | 0:00:00 | 0:06:18 |
| PVEM | PRIMEROS 5 MINUTOS | 0:02:42 | 0:00:00 | 0:00:39 | 0:00:00 | 0:02:03 |
| | DEL MINUTO 5 AL 15 | 0:05:17 | 0:01:33 | 0:00:12 | 0:00:00 | 0:03:32 |
| | DEL MINUTO 15 AL 30 | 0:20:13 | 0:01:41 | 0:10:59 | 0:00:00 | 0:07:33 |
| | DEL MINUTO 30 AL 60 | 1:26:35 | 0:43:06 | 0:30:17 | 0:00:00 | 0:13:12 |
| | DEL MINUTO 60 AL 90 | 0:51:52 | 0:29:39 | 0:13:51 | 0:00:00 | 0:08:22 |
| | DEL MINUTO 90 AL 120 | 0:27:04 | 0:11:26 | 0:07:42 | 0:00:51 | 0:07:05 |
| | POSTERIOR | 0:07:27 | 0:00:49 | 0:00:20 | 0:00:00 | 0:06:18 |
| MOVIMIENTO CIUDADANO | PRIMEROS 5 MINUTOS | 0:02:38 | 0:00:00 | 0:00:35 | 0:00:00 | 0:02:03 |
| | DEL MINUTO 5 AL 15 | 0:05:16 | 0:01:37 | 0:00:07 | 0:00:00 | 0:03:32 |
| | DEL MINUTO 15 AL 30 | 0:29:30 | 0:06:56 | 0:14:29 | 0:00:09 | 0:07:56 |
| | DEL MINUTO 30 AL 60 | 1:20:15 | 0:30:34 | 0:36:28 | 0:00:21 | 0:12:52 |
| | DEL MINUTO 60 AL 90 | 1:32:45 | 0:37:28 | 0:44:59 | 0:02:12 | 0:08:06 |
| | DEL MINUTO 90 AL 120 | 0:32:17 | 0:18:56 | 0:06:44 | 0:00:28 | 0:06:09 |

| Partido o coalición | Segmento del tiempo | Tiempo total | Tiempo para mujeres | Tiempo para hombres | Tiempo para ambos sexos | Tiempo sin especificar sexo |
|----------------------|----------------------|-----------------|---------------------|---------------------|-------------------------|-----------------------------|
| MORENA | POSTERIOR | 0:18:41 | 0:10:17 | 0:02:06 | 0:00:00 | 0:06:18 |
| | PRIMEROS 5 MINUTOS | 0:14:45 | 0:01:12 | 0:10:04 | 0:00:00 | 0:03:29 |
| | DEL MINUTO 5 AL 15 | 0:37:49 | 0:15:17 | 0:15:26 | 0:00:00 | 0:07:06 |
| | DEL MINUTO 15 AL 30 | 1:20:56 | 0:17:01 | 0:50:34 | 0:00:00 | 0:13:21 |
| | DEL MINUTO 30 AL 60 | 2:22:52 | 1:08:55 | 0:54:32 | 0:00:55 | 0:18:30 |
| | DEL MINUTO 60 AL 90 | 1:51:07 | 1:20:06 | 0:22:36 | 0:00:00 | 0:08:25 |
| PES | DEL MINUTO 90 AL 120 | 0:49:16 | 0:27:04 | 0:10:41 | 0:00:00 | 0:11:31 |
| | POSTERIOR | 0:43:53 | 0:16:56 | 0:16:46 | 0:01:21 | 0:08:50 |
| | PRIMEROS 5 MINUTOS | 0:04:50 | 0:00:00 | 0:02:47 | 0:00:00 | 0:02:03 |
| | DEL MINUTO 5 AL 15 | 0:09:02 | 0:00:00 | 0:05:17 | 0:00:00 | 0:03:45 |
| | DEL MINUTO 15 AL 30 | 0:53:45 | 0:04:40 | 0:41:13 | 0:00:00 | 0:07:52 |
| | DEL MINUTO 30 AL 60 | 1:30:59 | 0:20:58 | 0:59:54 | 0:00:13 | 0:09:54 |
| RSP | DEL MINUTO 60 AL 90 | 0:19:11 | 0:06:39 | 0:02:05 | 0:02:02 | 0:08:25 |
| | DEL MINUTO 90 AL 120 | 0:18:07 | 0:02:08 | 0:09:26 | 0:00:24 | 0:06:09 |
| | POSTERIOR | 0:07:14 | 0:04:03 | 0:00:00 | 0:00:00 | 0:03:11 |
| | PRIMEROS 5 MINUTOS | 0:06:19 | 0:00:00 | 0:04:16 | 0:00:00 | 0:02:03 |
| | DEL MINUTO 5 AL 15 | 0:18:28 | 0:00:00 | 0:13:41 | 0:00:00 | 0:04:47 |
| | DEL MINUTO 15 AL 30 | 0:55:23 | 0:00:37 | 0:40:11 | 0:01:23 | 0:13:12 |
| FXM | DEL MINUTO 30 AL 60 | 1:36:57 | 0:20:25 | 1:05:56 | 0:00:42 | 0:09:54 |
| | DEL MINUTO 60 AL 90 | 0:59:24 | 0:09:41 | 0:39:52 | 0:01:10 | 0:08:41 |
| | DEL MINUTO 90 AL 120 | 0:23:38 | 0:00:00 | 0:17:29 | 0:00:00 | 0:06:09 |
| | POSTERIOR | 0:27:04 | 0:05:02 | 0:18:51 | 0:00:00 | 0:03:11 |
| | PRIMEROS 5 MINUTOS | 0:02:42 | 0:00:31 | 0:00:08 | 0:00:00 | 0:02:03 |
| | DEL MINUTO 5 AL 15 | 0:10:11 | 0:00:00 | 0:06:39 | 0:00:00 | 0:03:32 |
| VPM | DEL MINUTO 15 AL 30 | 0:38:25 | 0:17:23 | 0:13:10 | 0:00:00 | 0:07:52 |
| | DEL MINUTO 30 AL 60 | 0:49:13 | 0:24:43 | 0:14:52 | 0:00:00 | 0:09:38 |
| | DEL MINUTO 60 AL 90 | 0:35:42 | 0:07:35 | 0:17:05 | 0:02:56 | 0:08:06 |
| | DEL MINUTO 90 AL 120 | 0:20:10 | 0:11:42 | 0:01:46 | 0:00:00 | 0:06:42 |
| | POSTERIOR | 0:03:29 | 0:00:48 | 0:00:00 | 0:00:00 | 0:02:41 |
| | PRIMEROS 5 MINUTOS | 0:05:41 | 0:01:04 | 0:03:17 | 0:00:00 | 0:01:20 |
| JHH | DEL MINUTO 5 AL 15 | 0:15:23 | 0:04:14 | 0:06:47 | 0:00:00 | 0:04:22 |
| | DEL MINUTO 15 AL 30 | 1:08:39 | 0:43:30 | 0:15:56 | 0:00:13 | 0:09:00 |
| | DEL MINUTO 30 AL 60 | 4:20:55 | 2:35:52 | 1:23:20 | 0:08:53 | 0:12:50 |
| | DEL MINUTO 60 AL 90 | 2:18:15 | 0:42:32 | 1:24:10 | 0:04:32 | 0:07:01 |
| | DEL MINUTO 90 AL 120 | 1:35:29 | 0:13:30 | 1:15:17 | 0:00:56 | 0:05:46 |
| | POSTERIOR | 0:54:11 | 0:39:24 | 0:10:20 | 0:00:00 | 0:04:27 |
| CI | PRIMEROS 5 MINUTOS | 0:07:39 | 0:00:37 | 0:03:00 | 0:02:42 | 0:01:20 |
| | DEL MINUTO 5 AL 15 | 0:32:09 | 0:03:39 | 0:19:40 | 0:05:35 | 0:03:15 |
| | DEL MINUTO 15 AL 30 | 0:34:20 | 0:17:33 | 0:09:14 | 0:00:14 | 0:07:19 |
| | DEL MINUTO 30 AL 60 | 2:28:49 | 0:58:01 | 1:20:36 | 0:00:42 | 0:09:30 |
| | DEL MINUTO 60 AL 90 | 1:09:18 | 0:28:12 | 0:30:41 | 0:02:52 | 0:07:33 |
| | DEL MINUTO 90 AL 120 | 1:02:49 | 0:13:29 | 0:41:06 | 0:03:48 | 0:04:26 |
| TOTAL | POSTERIOR | 0:26:59 | 0:03:08 | 0:21:10 | 0:00:00 | 0:02:41 |
| | PRIMEROS 5 MINUTOS | 0:02:03 | 0:00:00 | 0:00:00 | 0:00:00 | 0:02:03 |
| | DEL MINUTO 5 AL 15 | 0:03:45 | 0:00:00 | 0:00:26 | 0:00:00 | 0:03:19 |
| | DEL MINUTO 15 AL 30 | 0:05:56 | 0:00:12 | 0:00:00 | 0:00:00 | 0:05:44 |
| | DEL MINUTO 30 AL 60 | 0:12:43 | 0:00:26 | 0:04:54 | 0:00:00 | 0:07:23 |
| | DEL MINUTO 60 AL 90 | 0:07:09 | 0:00:00 | 0:00:00 | 0:00:00 | 0:07:09 |
| DEL MINUTO 90 AL 120 | 0:06:09 | 0:00:00 | 0:00:00 | 0:00:00 | 0:06:09 | |
| POSTERIOR | 0:02:41 | 0:00:00 | 0:00:00 | 0:00:00 | 0:02:41 | |
| TOTAL | - | 66:00:55 | 22:29:07 | 32:03:50 | 1:03:24 | 10:24:34 |

En el siguiente cuadro se muestra la suma de **piezas de monitoreo** por segmento, por partido político; desagregado por mujeres y hombres, así como las que involucraron ambos sexos y las que no tuvieron especificación del mismo.

Tabla 16. Piezas de monitoreo para mujeres y hombres por segmento del tiempo

| Partido o coalición | Segmento del tiempo | Piezas Totales | Piezas para mujeres | Piezas para hombres | Piezas para ambos sexos | Piezas sin especificar sexo |
|----------------------|----------------------|----------------|---------------------|---------------------|-------------------------|-----------------------------|
| PAN | PRIMEROS 5 MINUTOS | 39 | 6 | 16 | 0 | 17 |
| | DEL MINUTO 5 AL 15 | 48 | 10 | 24 | 0 | 14 |
| | DEL MINUTO 15 AL 30 | 57 | 14 | 26 | 0 | 17 |
| | DEL MINUTO 30 AL 60 | 107 | 27 | 40 | 1 | 39 |
| | DEL MINUTO 60 AL 90 | 51 | 11 | 22 | 0 | 18 |
| | DEL MINUTO 90 AL 120 | 32 | 7 | 10 | 1 | 14 |
| | POSTERIOR | 25 | 4 | 12 | 0 | 9 |
| PRI | PRIMEROS 5 MINUTOS | 25 | 2 | 9 | 0 | 14 |
| | DEL MINUTO 5 AL 15 | 27 | 9 | 4 | 0 | 14 |
| | DEL MINUTO 15 AL 30 | 25 | 3 | 5 | 0 | 17 |
| | DEL MINUTO 30 AL 60 | 88 | 21 | 31 | 0 | 36 |
| | DEL MINUTO 60 AL 90 | 37 | 4 | 15 | 1 | 17 |
| | DEL MINUTO 90 AL 120 | 29 | 2 | 11 | 1 | 15 |
| | POSTERIOR | 36 | 16 | 11 | 0 | 9 |
| PRD | PRIMEROS 5 MINUTOS | 20 | 1 | 5 | 0 | 14 |
| | DEL MINUTO 5 AL 15 | 20 | 3 | 3 | 0 | 14 |
| | DEL MINUTO 15 AL 30 | 26 | 7 | 3 | 0 | 16 |
| | DEL MINUTO 30 AL 60 | 69 | 19 | 12 | 1 | 37 |
| | DEL MINUTO 60 AL 90 | 25 | 2 | 5 | 0 | 18 |
| | DEL MINUTO 90 AL 120 | 15 | 0 | 1 | 0 | 14 |
| | POSTERIOR | 20 | 8 | 4 | 0 | 8 |
| PT | PRIMEROS 5 MINUTOS | 27 | 9 | 4 | 0 | 14 |
| | DEL MINUTO 5 AL 15 | 37 | 9 | 12 | 2 | 14 |
| | DEL MINUTO 15 AL 30 | 37 | 3 | 14 | 1 | 19 |
| | DEL MINUTO 30 AL 60 | 81 | 23 | 19 | 1 | 38 |
| | DEL MINUTO 60 AL 90 | 36 | 5 | 13 | 1 | 17 |
| | DEL MINUTO 90 AL 120 | 23 | 7 | 2 | 0 | 14 |
| | POSTERIOR | 20 | 6 | 7 | 0 | 7 |
| PVEM | PRIMEROS 5 MINUTOS | 17 | 0 | 3 | 0 | 14 |
| | DEL MINUTO 5 AL 15 | 16 | 1 | 1 | 0 | 14 |
| | DEL MINUTO 15 AL 30 | 25 | 3 | 4 | 0 | 18 |
| | DEL MINUTO 30 AL 60 | 64 | 11 | 13 | 0 | 40 |
| | DEL MINUTO 60 AL 90 | 27 | 5 | 5 | 0 | 17 |
| | DEL MINUTO 90 AL 120 | 25 | 7 | 3 | 1 | 14 |
| | POSTERIOR | 9 | 1 | 1 | 0 | 7 |
| MOVIMIENTO CIUDADANO | PRIMEROS 5 MINUTOS | 16 | 0 | 2 | 0 | 14 |
| | DEL MINUTO 5 AL 15 | 18 | 3 | 1 | 0 | 14 |
| | DEL MINUTO 15 AL 30 | 41 | 5 | 14 | 1 | 21 |
| | DEL MINUTO 30 AL 60 | 103 | 32 | 29 | 2 | 40 |
| | DEL MINUTO 60 AL 90 | 39 | 8 | 11 | 4 | 16 |
| | DEL MINUTO 90 AL 120 | 42 | 18 | 9 | 2 | 13 |
| | POSTERIOR | 14 | 4 | 3 | 0 | 7 |

| Partido o coalición | Segmento del tiempo | Piezas Totales | Piezas para mujeres | Piezas para hombres | Piezas para ambos sexos | Piezas sin especificar sexo |
|---------------------|----------------------|----------------|---------------------|---------------------|-------------------------|-----------------------------|
| MORENA | PRIMEROS 5 MINUTOS | 41 | 5 | 20 | 0 | 16 |
| | DEL MINUTO 5 AL 15 | 67 | 17 | 31 | 0 | 19 |
| | DEL MINUTO 15 AL 30 | 89 | 18 | 49 | 0 | 22 |
| | DEL MINUTO 30 AL 60 | 130 | 35 | 47 | 3 | 45 |
| | DEL MINUTO 60 AL 90 | 66 | 15 | 34 | 0 | 17 |
| | DEL MINUTO 90 AL 120 | 41 | 13 | 12 | 0 | 16 |
| | POSTERIOR | 49 | 13 | 23 | 2 | 11 |
| PES | PRIMEROS 5 MINUTOS | 23 | 0 | 9 | 0 | 14 |
| | DEL MINUTO 5 AL 15 | 26 | 0 | 11 | 0 | 15 |
| | DEL MINUTO 15 AL 30 | 40 | 10 | 10 | 0 | 20 |
| | DEL MINUTO 30 AL 60 | 94 | 17 | 37 | 2 | 38 |
| | DEL MINUTO 60 AL 90 | 29 | 2 | 5 | 5 | 17 |
| | DEL MINUTO 90 AL 120 | 31 | 9 | 5 | 4 | 13 |
| | POSTERIOR | 10 | 4 | 0 | 0 | 6 |
| RSP | PRIMEROS 5 MINUTOS | 23 | 0 | 9 | 0 | 14 |
| | DEL MINUTO 5 AL 15 | 30 | 0 | 15 | 0 | 15 |
| | DEL MINUTO 15 AL 30 | 63 | 1 | 39 | 1 | 22 |
| | DEL MINUTO 30 AL 60 | 107 | 26 | 41 | 2 | 38 |
| | DEL MINUTO 60 AL 90 | 45 | 5 | 19 | 3 | 18 |
| | DEL MINUTO 90 AL 120 | 38 | 0 | 25 | 0 | 13 |
| | POSTERIOR | 21 | 3 | 12 | 0 | 6 |
| FXM | PRIMEROS 5 MINUTOS | 17 | 2 | 1 | 0 | 14 |
| | DEL MINUTO 5 AL 15 | 19 | 0 | 5 | 0 | 14 |
| | DEL MINUTO 15 AL 30 | 39 | 15 | 4 | 0 | 20 |
| | DEL MINUTO 30 AL 60 | 74 | 16 | 21 | 0 | 37 |
| | DEL MINUTO 60 AL 90 | 28 | 2 | 6 | 4 | 16 |
| | DEL MINUTO 90 AL 120 | 20 | 4 | 1 | 0 | 15 |
| | POSTERIOR | 6 | 1 | 0 | 0 | 5 |
| VPM | PRIMEROS 5 MINUTOS | 23 | 3 | 8 | 0 | 12 |
| | DEL MINUTO 5 AL 15 | 36 | 8 | 16 | 0 | 12 |
| | DEL MINUTO 15 AL 30 | 66 | 26 | 19 | 1 | 20 |
| | DEL MINUTO 30 AL 60 | 120 | 45 | 35 | 6 | 34 |
| | DEL MINUTO 60 AL 90 | 55 | 16 | 19 | 6 | 14 |
| | DEL MINUTO 90 AL 120 | 64 | 14 | 30 | 8 | 12 |
| | POSTERIOR | 24 | 11 | 6 | 0 | 7 |
| JHH | PRIMEROS 5 MINUTOS | 23 | 3 | 7 | 1 | 12 |
| | DEL MINUTO 5 AL 15 | 44 | 7 | 22 | 4 | 11 |
| | DEL MINUTO 15 AL 30 | 41 | 9 | 13 | 1 | 18 |
| | DEL MINUTO 30 AL 60 | 120 | 30 | 50 | 2 | 38 |
| | DEL MINUTO 60 AL 90 | 53 | 15 | 18 | 5 | 15 |
| | DEL MINUTO 90 AL 120 | 48 | 12 | 15 | 10 | 11 |
| | POSTERIOR | 17 | 4 | 8 | 0 | 5 |
| CI | PRIMEROS 5 MINUTOS | 14 | 0 | 0 | 0 | 14 |
| | DEL MINUTO 5 AL 15 | 13 | 0 | 1 | 0 | 12 |
| | DEL MINUTO 15 AL 30 | 16 | 1 | 0 | 0 | 15 |
| | DEL MINUTO 30 AL 60 | 32 | 1 | 2 | 0 | 29 |
| | DEL MINUTO 60 AL 90 | 13 | 0 | 0 | 0 | 13 |
| | DEL MINUTO 90 AL 120 | 13 | 0 | 0 | 0 | 13 |
| | POSTERIOR | 5 | 0 | 0 | 0 | 5 |
| TOTAL | - | 3644 | 774 | 1199 | 90 | 1581 |

VII. Reporte de los resultados de los programas de espectáculos y revista

Radio y televisión

El tiempo dedicado a las candidaturas fue de **01 hora, 21 minutos, 29 segundos**. Las candidaturas con más tiempo en estos medios fueron los de **MORENA**, y con menos tiempo fueron los del **PES (Gráfica 33)**.

Radio

El tiempo dedicado a las candidaturas fue de **01 hora, 07 minutos, 27 segundos**. Las candidaturas que ocuparon más tiempo fueron los de **MORENA**, y con menos tiempo fueron los del **PES (Gráfica 34)**.

Televisión

El tiempo dedicado a las candidaturas fue de **14 minutos, 02 segundos**. Las candidatura que ocuparon más tiempo fueron las de **MORENA**, y con menos tiempo fueron las de **VPM (Gráfica 35)**.

VIII. Igualdad de género y no discriminación

Uso de lenguaje incluyente y no sexista

El uso de un lenguaje incluyente se refiere a aquel que refleja la pluralidad de la sociedad en la que vivimos, aquel que no excluye a ningún grupo social de la narrativa por no considerarlo relevante; o bien, por creer que con enunciar a un grupo –como los hombres- se nombra e incluye al resto de las personas. De forma enunciativa, mas no limitativa se considerarán los siguientes:

- Personas mayores
- Personas afroamericanas
- Creencias religiosas de las personas
- Personas pertenecientes a pueblos y comunidades indígenas
- Personas migrantes y refugiadas
- Mujeres
- Personas con discapacidad
- Personas que viven con VIH
- Personas integrantes de la comunidad de la diversidad sexual
- Juventudes

El total de las **piezas de monitoreo** sin hacer uso de lenguaje incluyente y no sexista fue de **1186**; de éstas, **1047** fueron realizadas en radio y **139** en televisión (**Gráfica 36**). Las candidaturas de **RSP** fueron las que recibieron más **frases** que aluden a alguno o algunos de los grupos en situación de vulnerabilidad, y las **CI** fueron las que menos lo hicieron en radio y televisión (**Gráfica 37**).

Tabla 17. Frases en radio y televisión sin uso de lenguaje incluyente y no sexista

| Partido político o coalición | Frases en radio y televisión sin uso de lenguaje incluyente y no sexista | % con respecto del total de frases sin uso de lenguaje incluyente y no sexista |
|------------------------------|--|--|
| PAN | 104 | 7,94 % |
| PRI | 95 | 7,25 % |
| PRD | 91 | 6,95 % |
| PT | 98 | 7,48 % |
| PVEM | 96 | 7,33 % |
| MOVIMIENTO CIUDADANO | 112 | 8,55 % |
| MORENA | 109 | 8,32 % |
| PES | 107 | 8,17 % |
| RSP | 115 | 8,78 % |
| FXM | 101 | 7,71 % |
| VPM | 104 | 7,94 % |
| JHH | 103 | 7,86 % |
| CI | 75 | 5,73 % |
| TOTAL | 1310 | 100,00% |

En radio las candidaturas que recibieron más frases sin uso de lenguaje incluyente y no sexista fueron la de **RSP**; las candidaturas con menos frases sin uso del lenguaje incluyente y no sexista fueron las **CI** (Gráfica 38).

En televisión las candidaturas que recibieron más frases sin uso de lenguaje incluyente y no sexista fueron las del **PAN**; las candidaturas con menos frases sin uso del lenguaje incluyente y no sexista fueron las de **VPM** (Gráfica 39).

Tabla 18. Frases sin uso de lenguaje incluyente y no sexista desagregadas en radio y en televisión

| Partido o coalición | Total (Radio y Televisión) | Radio | Televisión |
|----------------------|----------------------------|-------------|------------|
| PAN | 104 | 85 | 19 |
| PRI | 95 | 82 | 13 |
| PRD | 91 | 80 | 11 |
| PT | 98 | 87 | 11 |
| PVEM | 96 | 84 | 12 |
| MOVIMIENTO CIUDADANO | 112 | 99 | 13 |
| MORENA | 109 | 96 | 13 |
| PES | 107 | 96 | 11 |
| RSP | 115 | 100 | 15 |
| FXM | 101 | 88 | 13 |
| VPM | 104 | 99 | 5 |
| JHH | 103 | 92 | 11 |
| CI | 75 | 69 | 6 |
| TOTAL | 1310 | 1157 | 153 |

Una manera de afectar a los grupos en situación de vulnerabilidad es omitir el uso de lenguaje incluyente y no sexista. En este periodo, dentro de las piezas de monitoreo registradas hubo **1186** sin lenguaje incluyente y no sexista (**Gráfica 37**), se hizo referencia **1310** veces a alguno o algunos de los grupos en situación de vulnerabilidad. El más afectado fue **Mujeres** con **1307** repeticiones; el menos mencionado y, por tanto, menos afectados fueron **Personas mayores, Juventudes y Personas integrantes de la comunidad de la diversidad sexual** con una repetición (**Gráfica 40**).

Tabla 19. Repeticiones de los grupos en situación de vulnerabilidad enunciadas en frases sin uso de lenguaje incluyente y no sexista

| Grupo en situación de vulnerabilidad | Repeticiones recibidas | % con respecto del total de las repeticiones |
|--|------------------------|--|
| Personas mayores | 1 | 0,08 % |
| Personas afroamericanas | 0 | 0,00 % |
| Creencias religiosas de las personas | 0 | 0,00 % |
| Personas pertenecientes a pueblos y comunidades indígenas | 0 | 0,00 % |
| Personas migrantes y refugiadas | 0 | 0,00 % |
| Mujeres | 1307 | 99,77 % |
| Personas con discapacidad | 0 | 0,00 % |
| Personas que viven con VIH | 0 | 0,00 % |
| Personas integrantes de la comunidad de la diversidad sexual | 1 | 0,08 % |
| Juventudes | 1 | 0,08 % |
| TOTAL | 1310 | 100,00% |

IX. Violencia política contra las mujeres en razón de género

Se clasifica como información con presencia de estereotipos de género aquella que reproduzca expresiones que asignen a una persona ciertos atributos o roles en razón de sus características físicas visibles, lo que hace innecesaria la consideración del resto de sus habilidades, necesidades, deseos y circunstancias individuales. Los estereotipos que se identificaron, mismos que son enunciativos mas no limitativos se enlistan a continuación:

- **Cosificación de las mujeres.** Se presenta a las mujeres en roles de víctimas u objetos sexuales, reduciendo sus atributos a sus presuntos vínculos y relaciones afectivas, y al ejercicio de su sexualidad.
- **Roles domésticos.** Se refuerza una imagen de las mujeres vinculada a roles domésticos tradicionales (madre, esposa o ama de casa, cuidadora de su familia) o existe un énfasis desproporcionado respecto de su vida privada.
- **Rasgos físicos o vestimenta.** Se da más peso a la vestimenta o rasgos físicos de las mujeres, dejando de lado sus acciones, trayectoria o propuestas electorales.
- **Edad.** La tendencia a mencionar la edad de las mujeres al presentarlas o hacer referencia a ellas.
- **Rasgos de subordinación.** Tendencia a cuestionar las capacidades de las mujeres, identificándolas con rasgos de subordinación, falta de autonomía, impotencia, fragilidad, insuficiente preparación, inexperiencia, impericia e incompetencia, o como dependientes de los liderazgos de los hombres y presentando a las mujeres como personas manipulables, aun cuando ocupen cargos de alto nivel.
- **Expresiones sexistas en las declaraciones (machismo, misoginia y homofobia).** Las formas más relevantes de sexismo son el machismo, la misoginia y la homofobia. Y una característica común a todas ellas es que son la expresión de formas acendradas de dominio masculino patriarcal.

Presencia de estereotipos de género

De las **468 piezas de monitoreo** valoradas en radio y en televisión, **22** presentaron estereotipos de género (**Gráfica 41**) con **26** frases estereotipadas.

Tabla 20. Piezas de monitoreo valoradas con estereotipo de género

| | Piezas de monitoreo valoradas | % con respecto del total de piezas de monitoreo valoradas |
|---------------------------|-------------------------------|---|
| Con estereotipo de género | 22 | 4,70 % |
| Sin estereotipo de género | 446 | 95,30 % |
| TOTAL | 468 | 100,00% |

El partido político que recibió el mayor número de frases con valoraciones de estereotipos de género fue **MORENA** y el partido que recibió menos frases fue **PAN, PRI, PRD, PES, FXM, CI** (**Gráfica 42**).

El estereotipo de género más reproducido en radio y televisión fue **Cosificación de las mujeres y Edad** con un total de **7 repeticiones**; el menos recurrente fue **Roles domésticos** con **1 repetición** (Gráfica 43).

Tabla 21. Repeticiones de los estereotipos de género registradas en las piezas valoradas

| Estereotipos de género | Repeticiones de los estereotipos de género | % con respecto del total de repeticiones de los estereotipos de género |
|-----------------------------|--|--|
| Cosificación de las mujeres | 7 | 24,14 % |
| Roles domésticos | 1 | 3,45 % |
| Rasgos físicos o vestimenta | 2 | 6,90 % |
| Edad | 7 | 24,14 % |
| Rasgos de subordinación | 6 | 20,69 % |
| Expresiones sexistas | 6 | 20,69 % |
| TOTAL | 29 | 100,00% |

El único estereotipo de género reproducido en radio fue **Edad** con un total **7 repeticiones** (Gráfica 44).

El único estereotipo de género reproducido en televisión fue **Rasgos de subordinación** con un total **2 repeticiones**(Gráfica 45).

Las mujeres realizaron **13 repeticiones** de los estereotipos de género y los hombres **16** (Gráfica 46).

X. Reporte de los resultados de las encuestas

En el periodo monitoreado se transmitieron 7 encuestas que se enlistan a continuación:

Tabla 22. Detalle de encuestas generadas

| Espacio noticioso | Fecha de publicación | Empresa encuestadora | Vitrina metodológica |
|--|----------------------|----------------------|----------------------|
| XEVA NOTICIAS PRIMERA EMISIÓN | 24/04/2021 | DIARIO EL PAÍS | SÍ |
| NUESTRAS NOTICIAS SEGUNDA EMISIÓN | 24/04/2021 | ORACULUS | SÍ |
| PRESENCIA UNIVERSITARIA | 24/04/2021 | EL PAÍS | NO |
| AMANECE EN ENFOQUE NOTICIAS CON MARTÍN CARMONA | 26/04/2021 | EL FINANCIERO | NO |
| ASÍ LAS COSAS | 26/04/2021 | ORACULUS | SÍ |
| ENFOQUE NOTICIAS SEGUNDA EMISIÓN | 27/04/2021 | ORACULUS | NO |
| IMER NOTICIAS PRIMERA EMISIÓN | 29/04/2021 | BCG Y ASOCIADOS | NO |

ANEXO GRÁFICO

O1 Tiempo y piezas de monitoreo por partido o coalición (Radio y TV)
 Periodo del 26 de abril de 2021 al 2 de mayo de 2021
 (Piezas de monitoreo: 3644 Tiempo: 66:00:55)

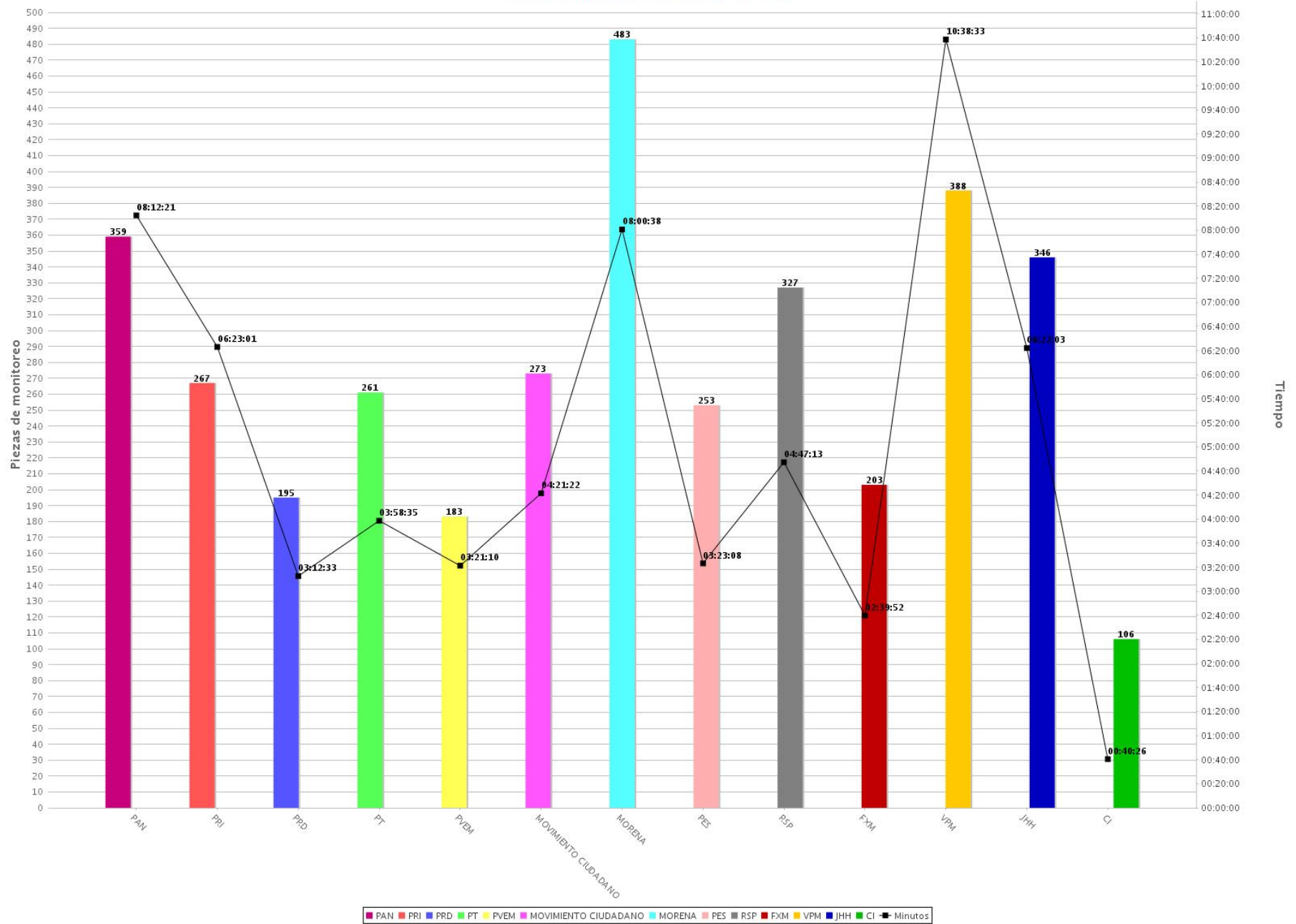

02 Tiempo y piezas de monitoreo por partido o coalición (Radio)
 Periodo del 26 de abril de 2021 al 2 de mayo de 2021
 (Piezas de monitoreo: 3022 Tiempo: 56:33:22)

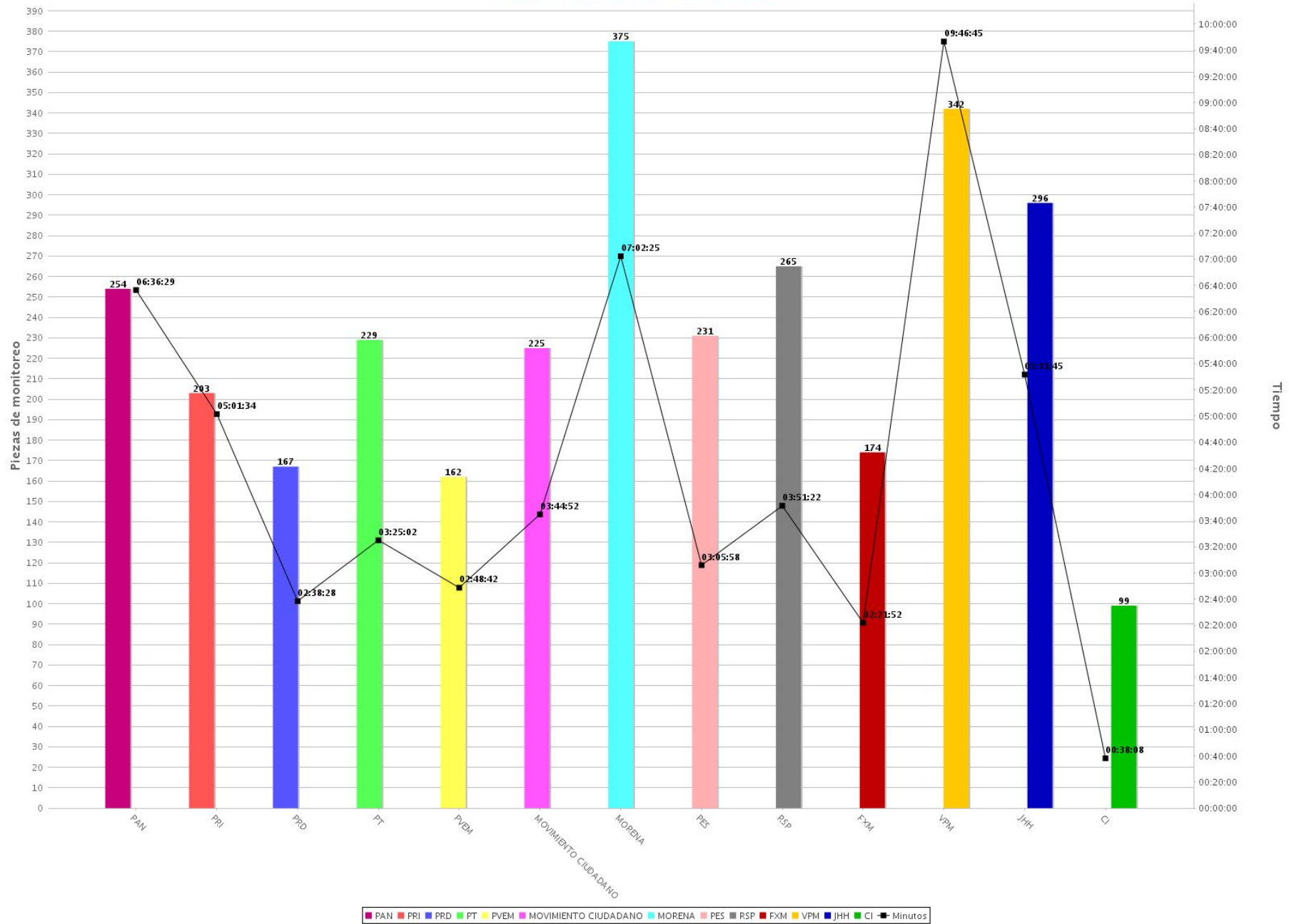

03 Tiempo y piezas de monitoreo por partido o coalición (TV)
 Periodo del 26 de abril de 2021 al 2 de mayo de 2021
 (Piezas de monitoreo: 622 Tiempo: 09:27:33)

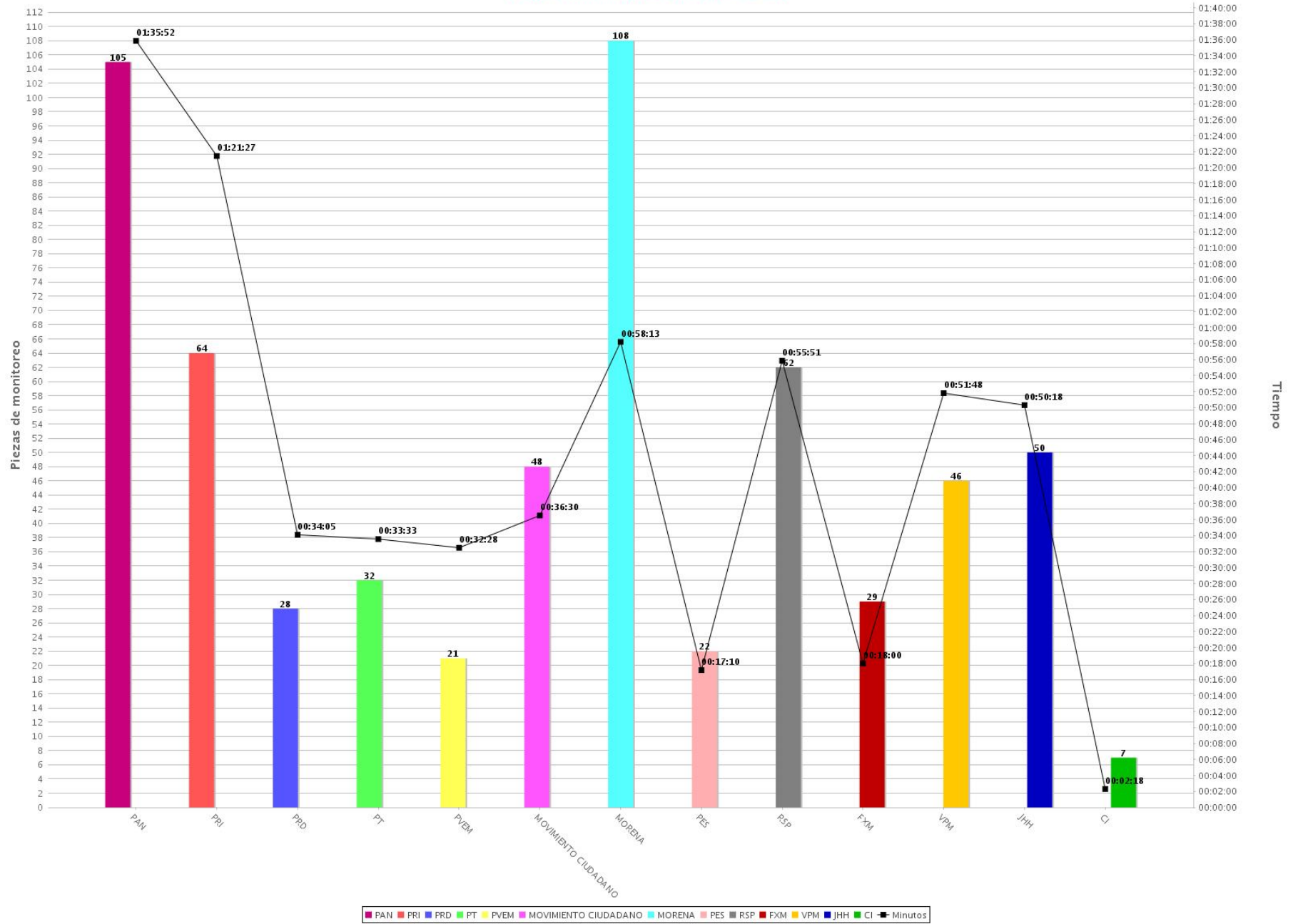

O4 Piezas informativas por partido o coalición (Radio y TV)
 Periodo del 26 de abril de 2021 al 2 de mayo de 2021
 (Piezas: 2992)

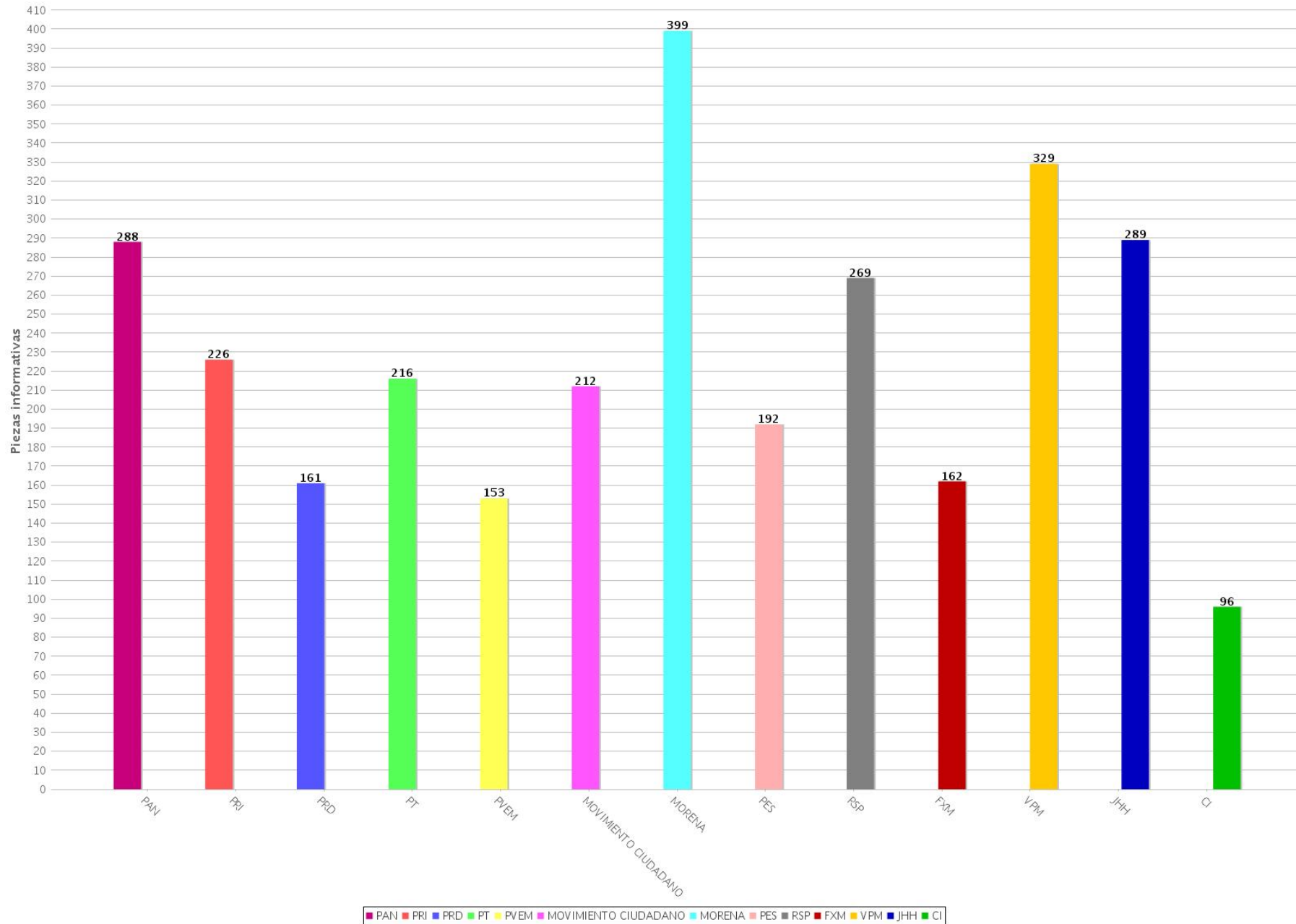

05 Piezas informativas por partido o coalición (Radio)
 Periodo del 26 de abril de 2021 al 2 de mayo de 2021
 (Piezas: 2477)

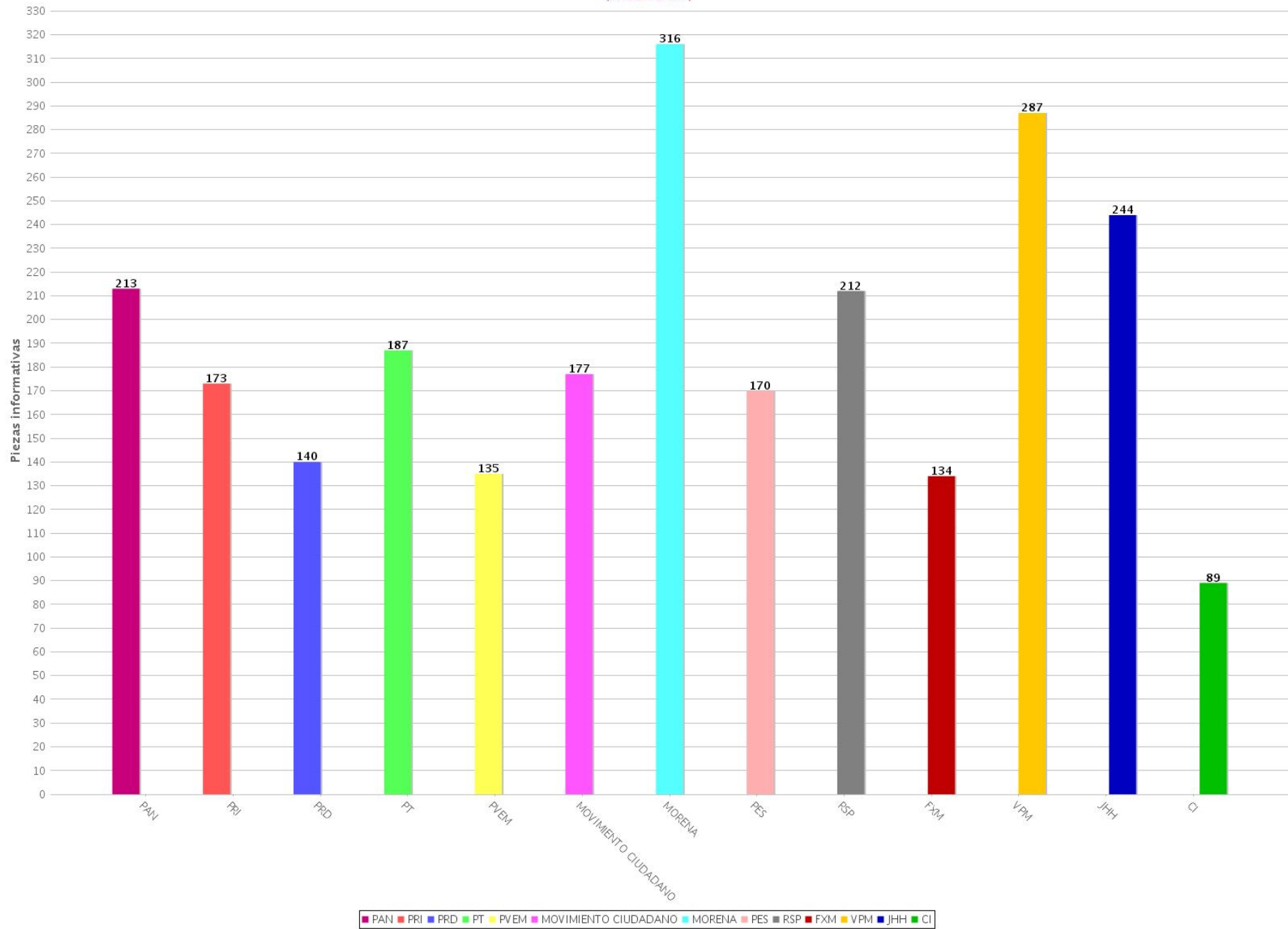

06 Piezas informativas por partido o coalición (TV)
 Periodo del 26 de abril de 2021 al 2 de mayo de 2021
 (Piezas: 515)

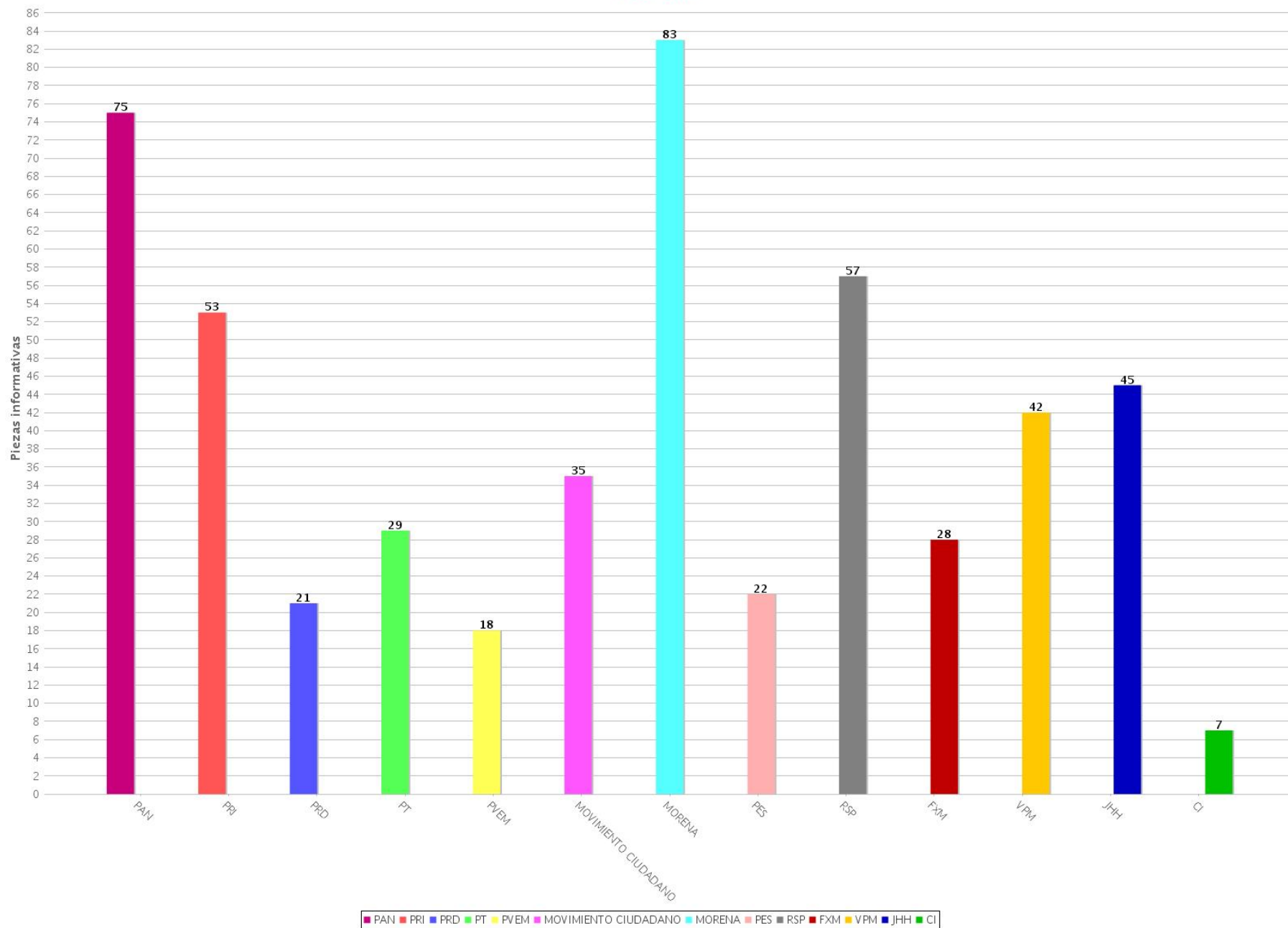

07 Tiempo total por género periodístico por partido o coalición (Radio y TV)
 Periodo del 26 de abril de 2021 al 2 de mayo de 2021
 (Tiempo: 66:00:55)

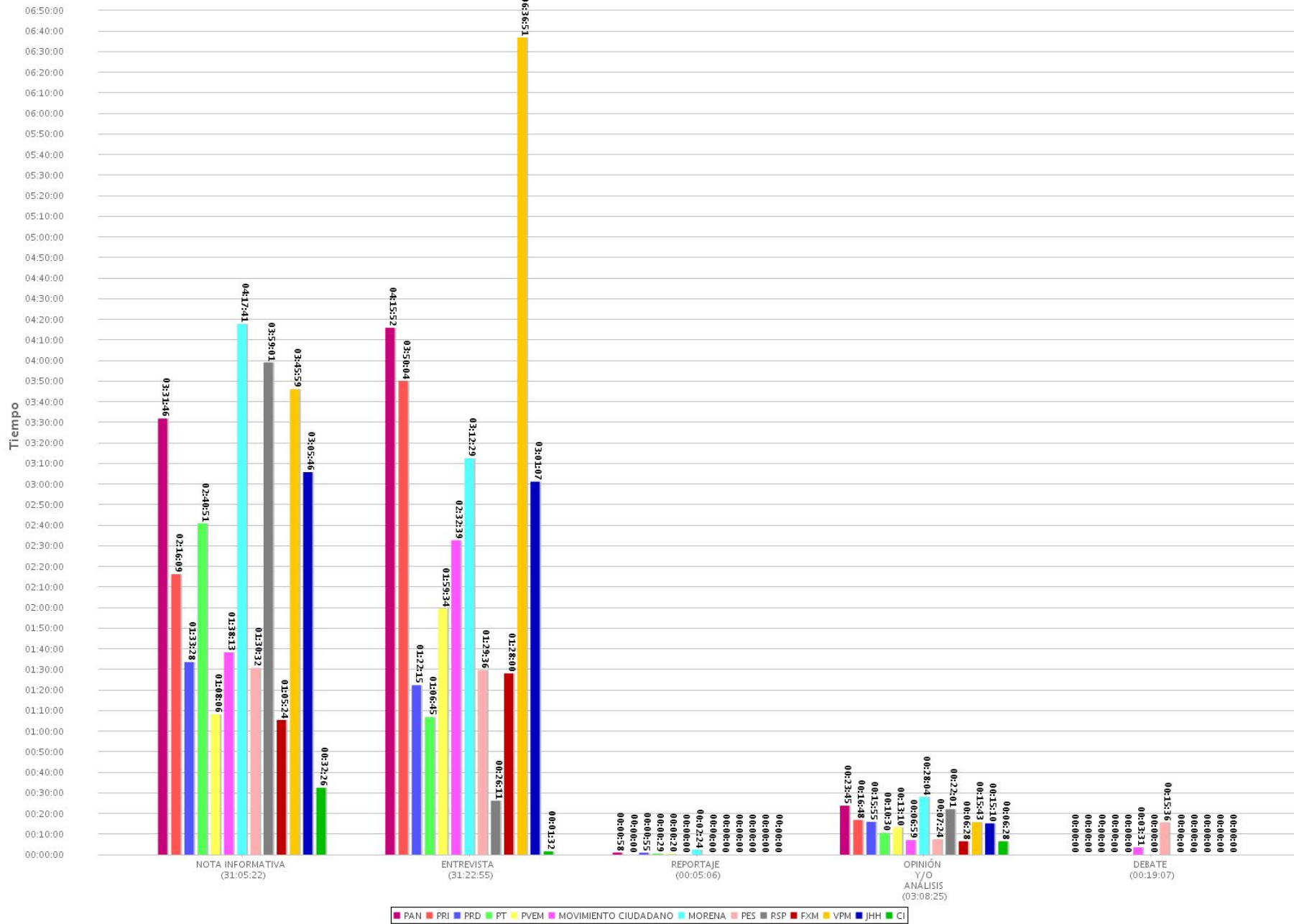

08 Piezas informativas por género periodístico por partido o coalición (Radio y TV)
 Periodo del 26 de abril de 2021 al 2 de mayo de 2021
 (Piezas: 2992)

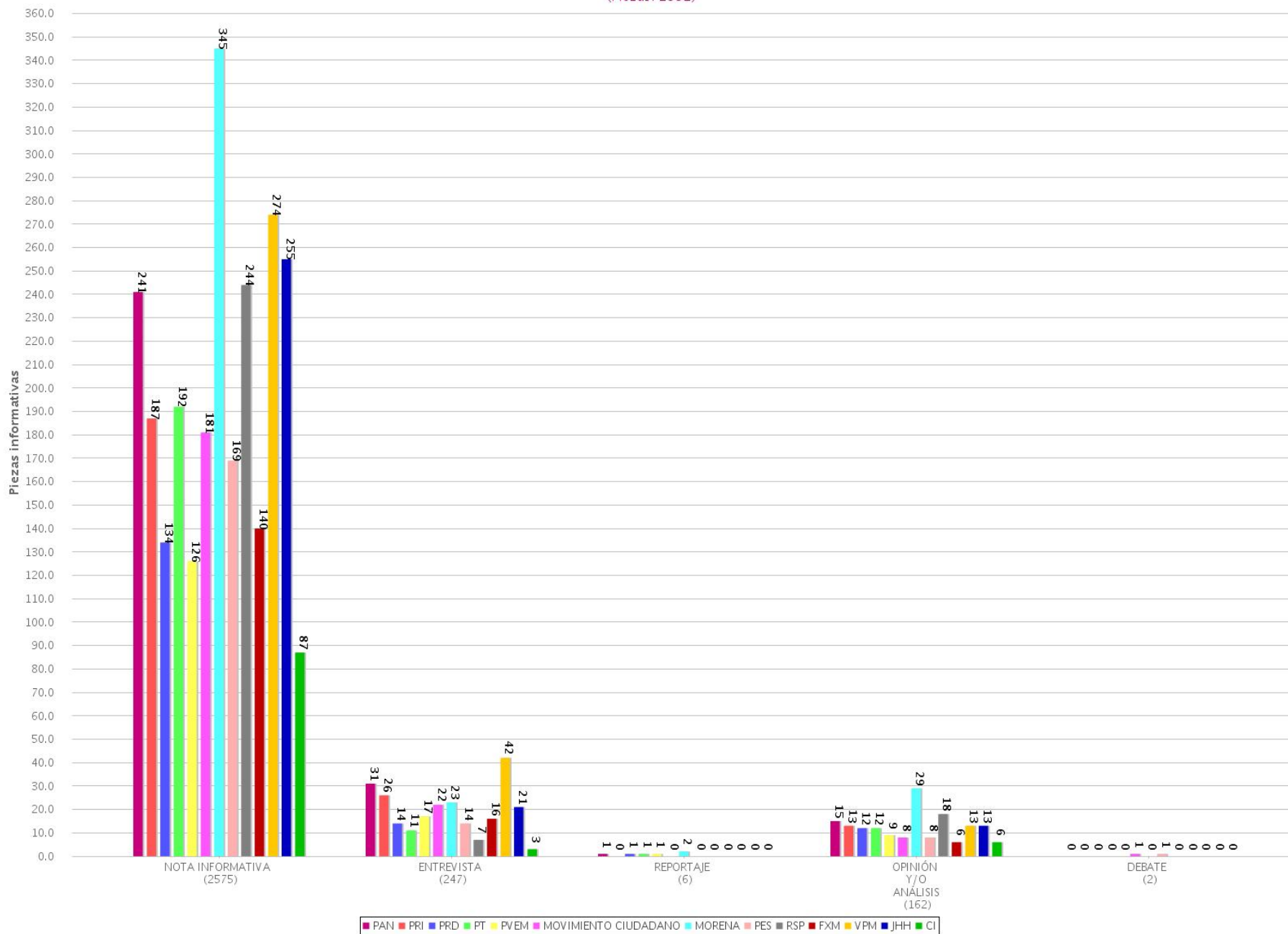

09 Piezas informativas por género periodístico por partido o coalición (Radio)
 Periodo del 26 de abril de 2021 al 2 de mayo de 2021
 (Piezas: 2477)

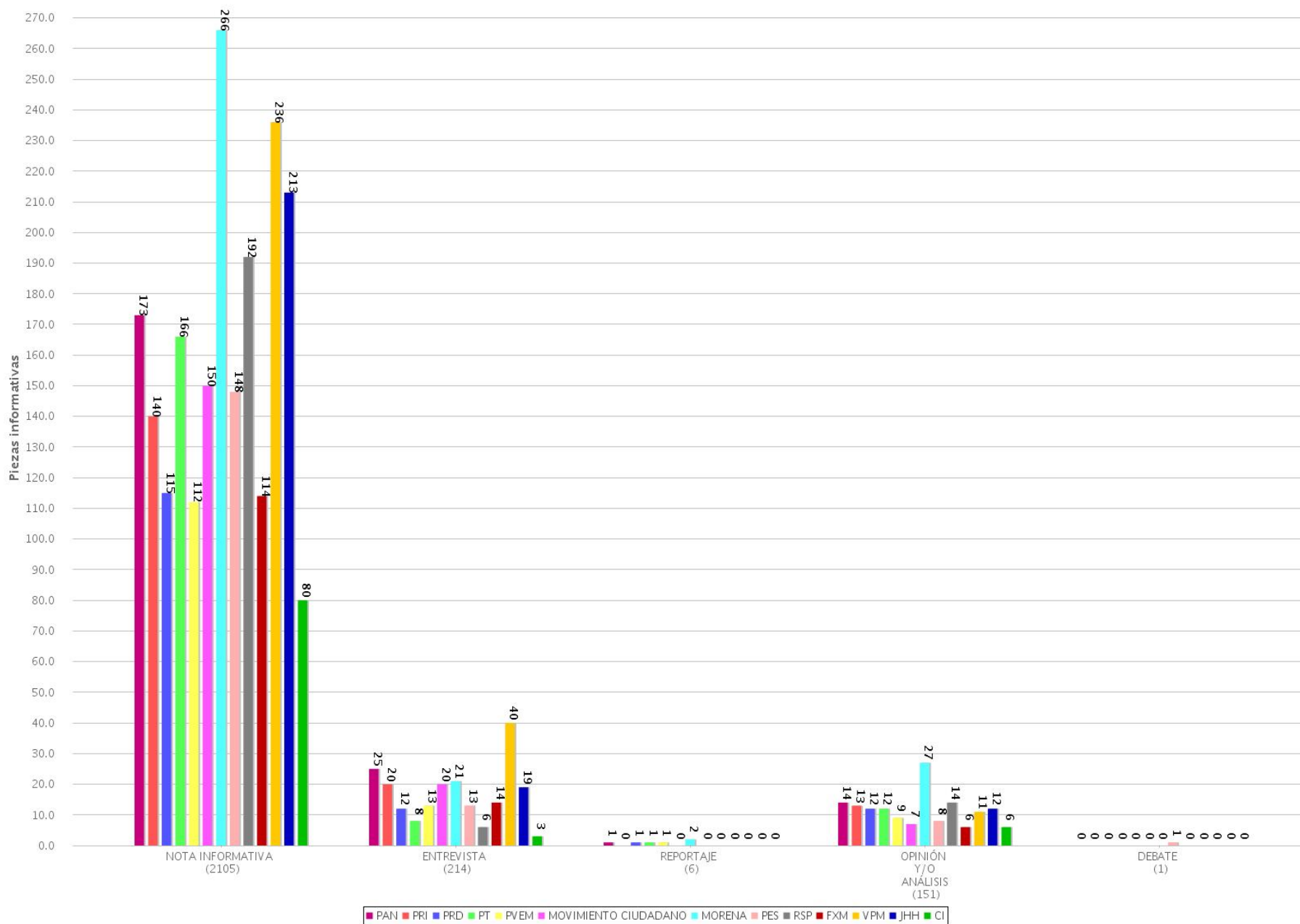

10 Piezas informativas por género periodístico por partido o coalición (TV)
 Periodo del 26 de abril de 2021 al 2 de mayo de 2021
 (Piezas: 515)

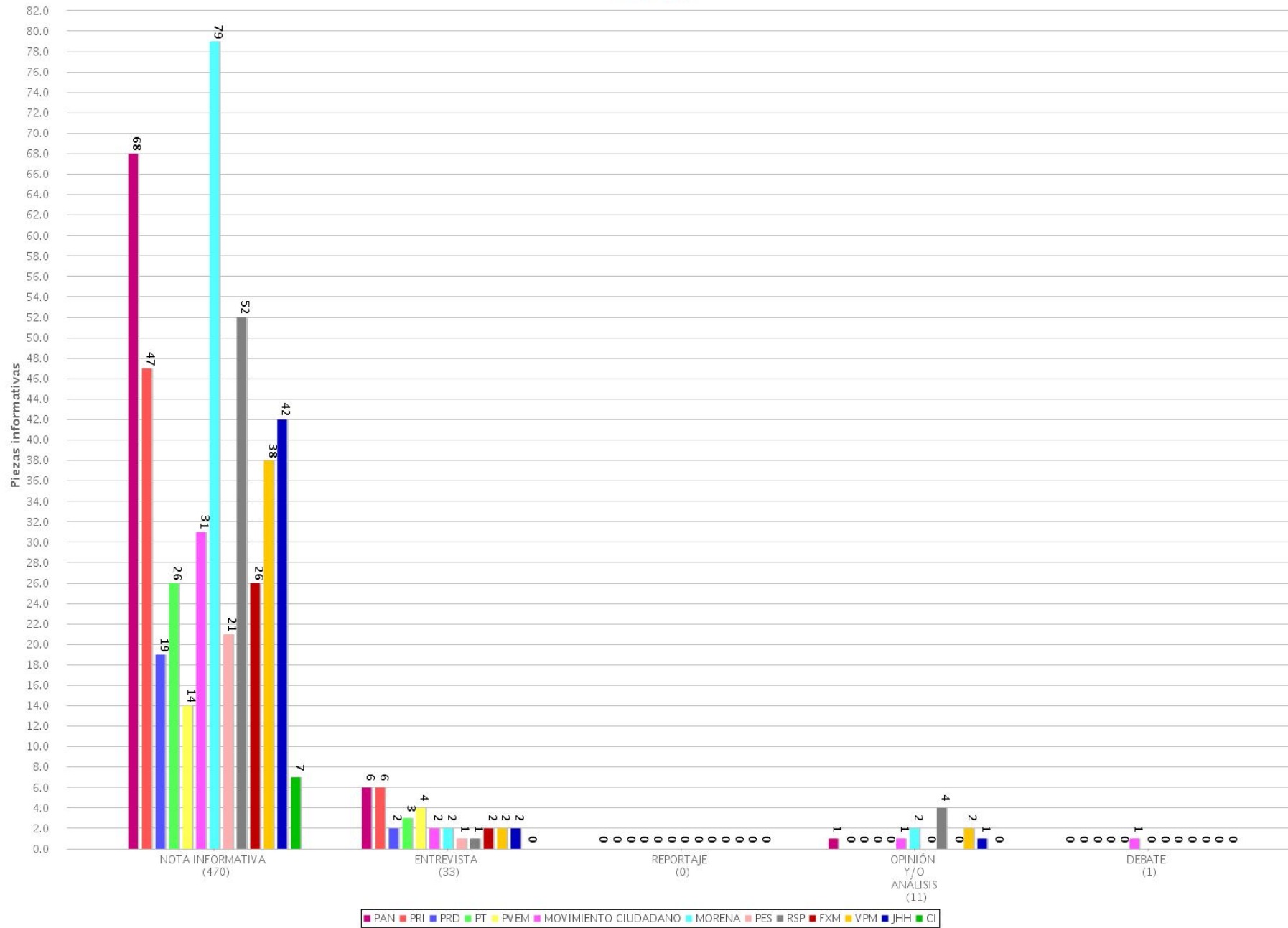

11 Piezas informativas con y sin valoración por partido o coalición (Radio y TV)
 Periodo del 26 de abril de 2021 al 2 de mayo de 2021
 (Piezas: 2828)

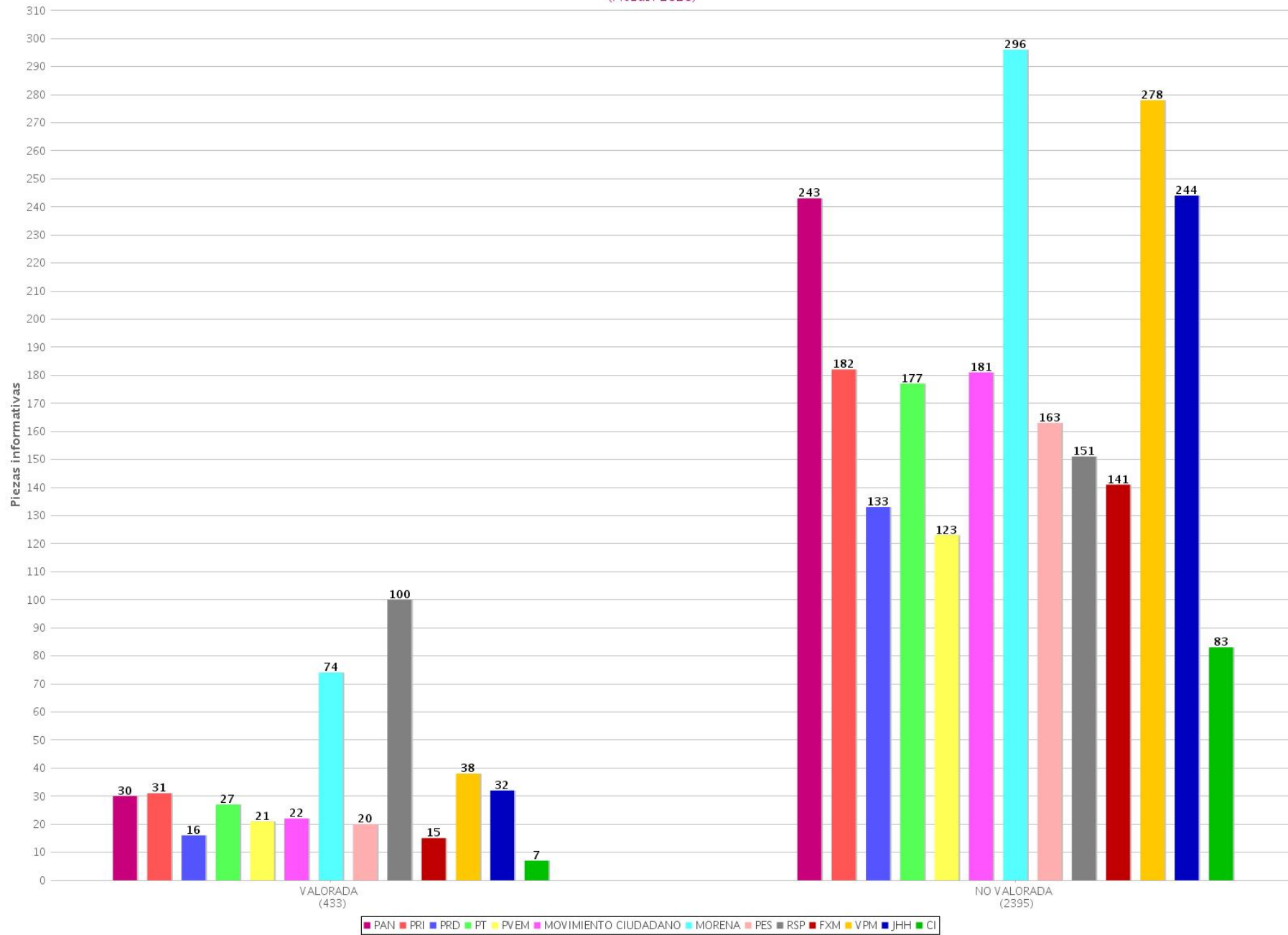

12 Tipo de valoración por partido o coalición (Radio y TV)
 Periodo del 26 de abril de 2021 al 2 de mayo de 2021
 (Valoraciones: 905)

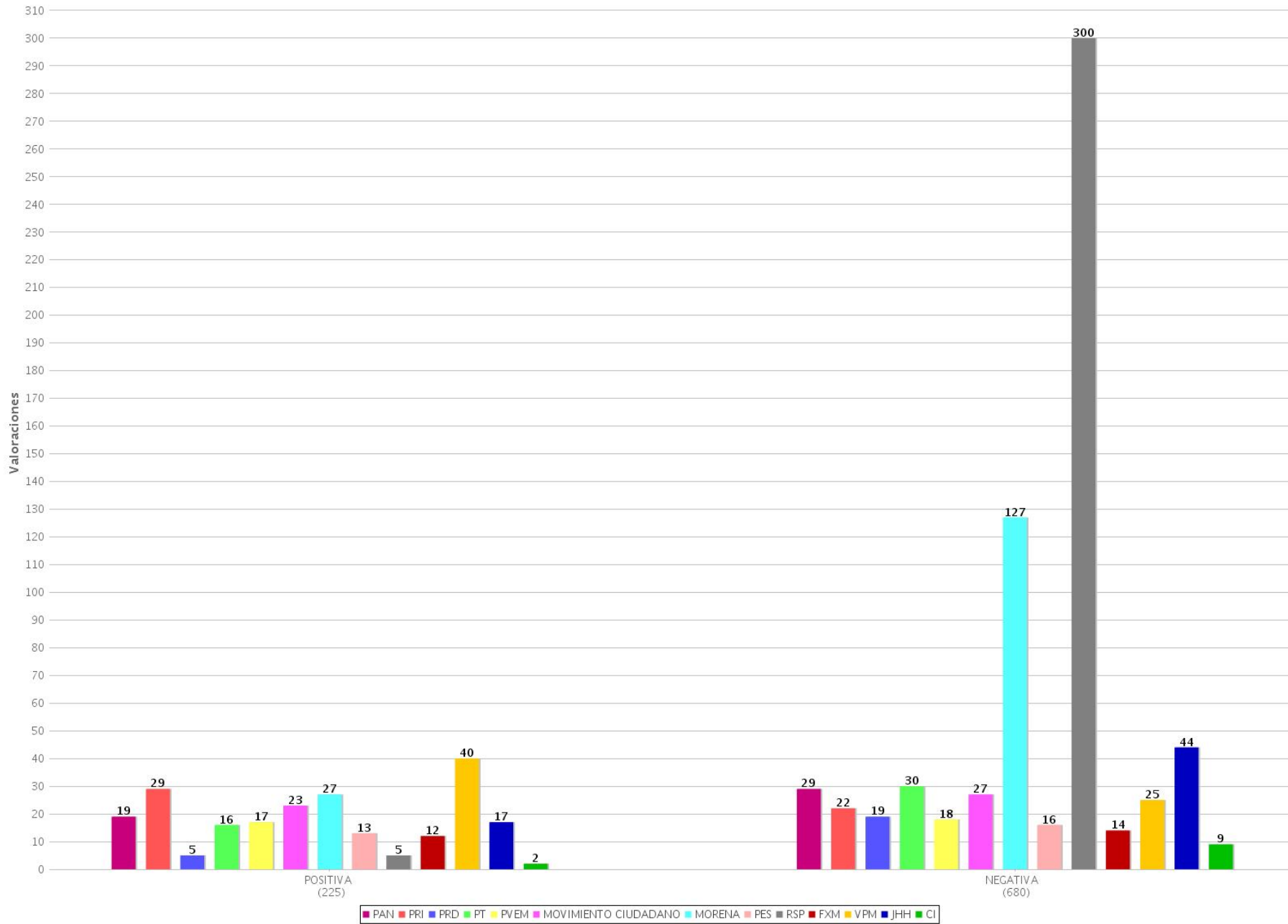

13 Piezas informativas con y sin valoración por partido o coalición (Radio)
 Periodo del 26 de abril de 2021 al 2 de mayo de 2021
 (Piezas: 2325)

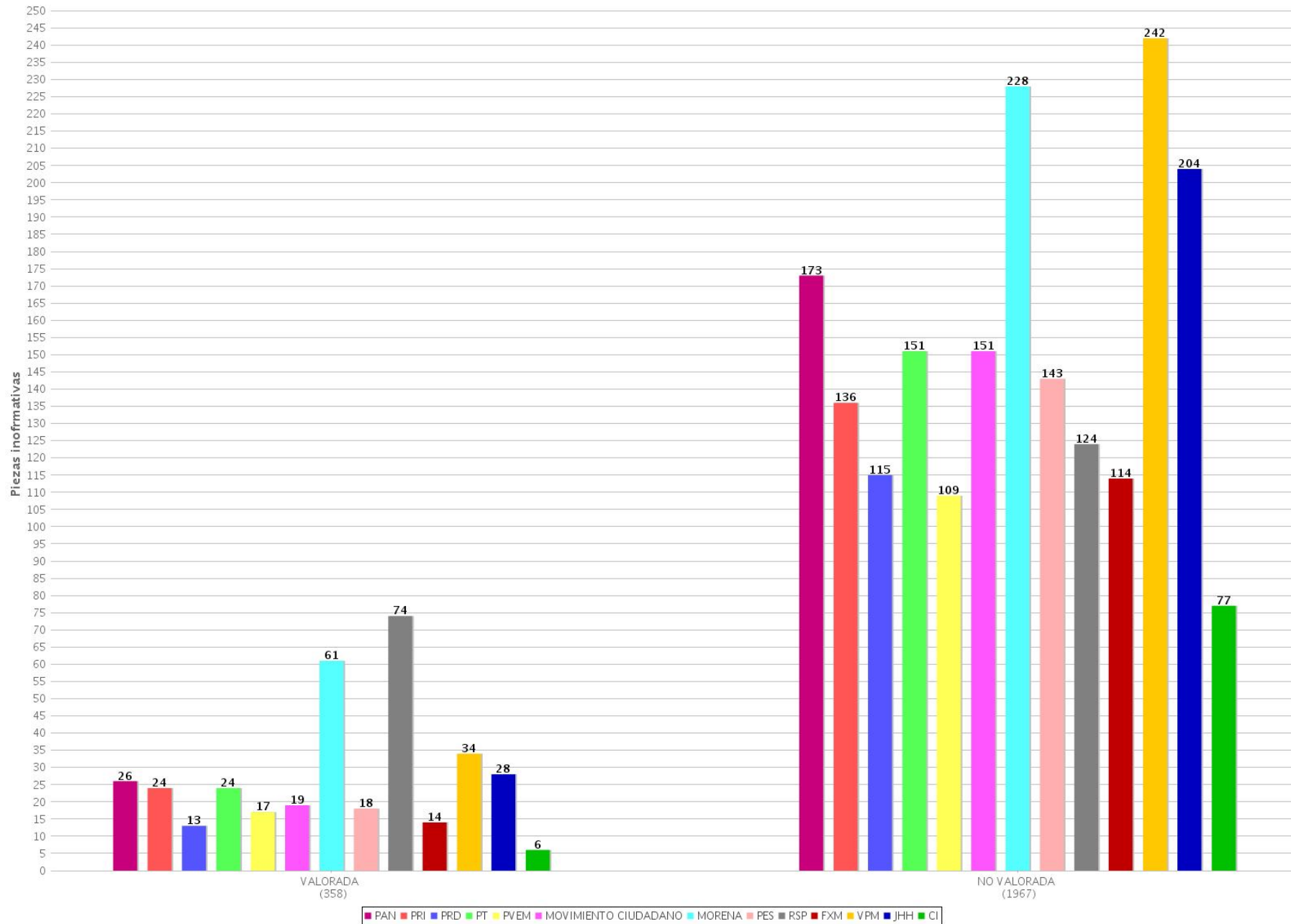

14 Tipo de valoración por partido o coalición (Radio)
 Periodo del 26 de abril de 2021 al 2 de mayo de 2021
 (Valoraciones: 783)

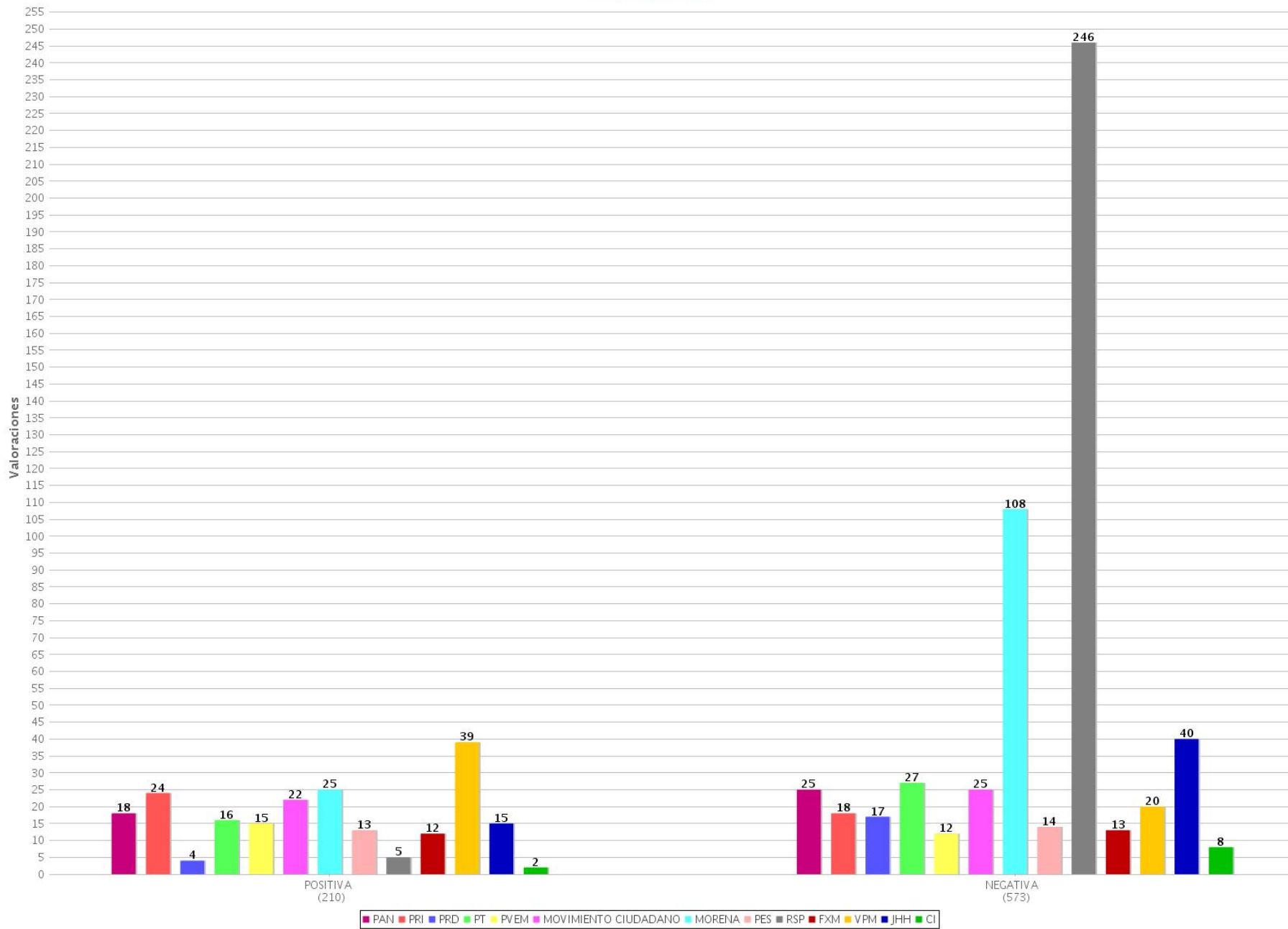

15 Piezas informativas con y sin valoración por partido o coalición (TV)
 Periodo del 26 de abril de 2021 al 2 de mayo de 2021
 (Piezas: 503)

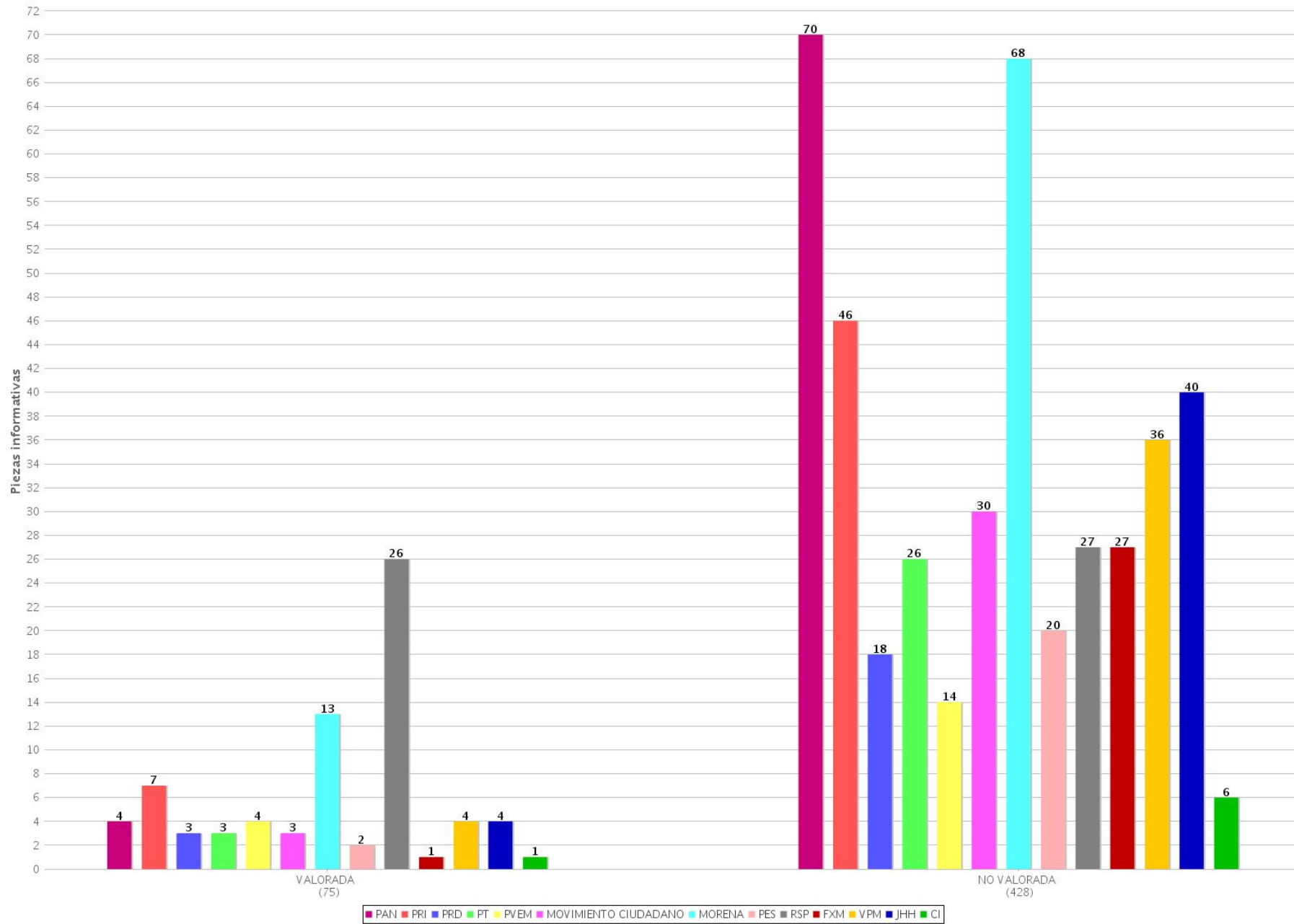

16 Tipo de valoración por partido o coalición (TV)
 Periodo del 26 de abril de 2021 al 2 de mayo de 2021
 (Valoraciones: 122)

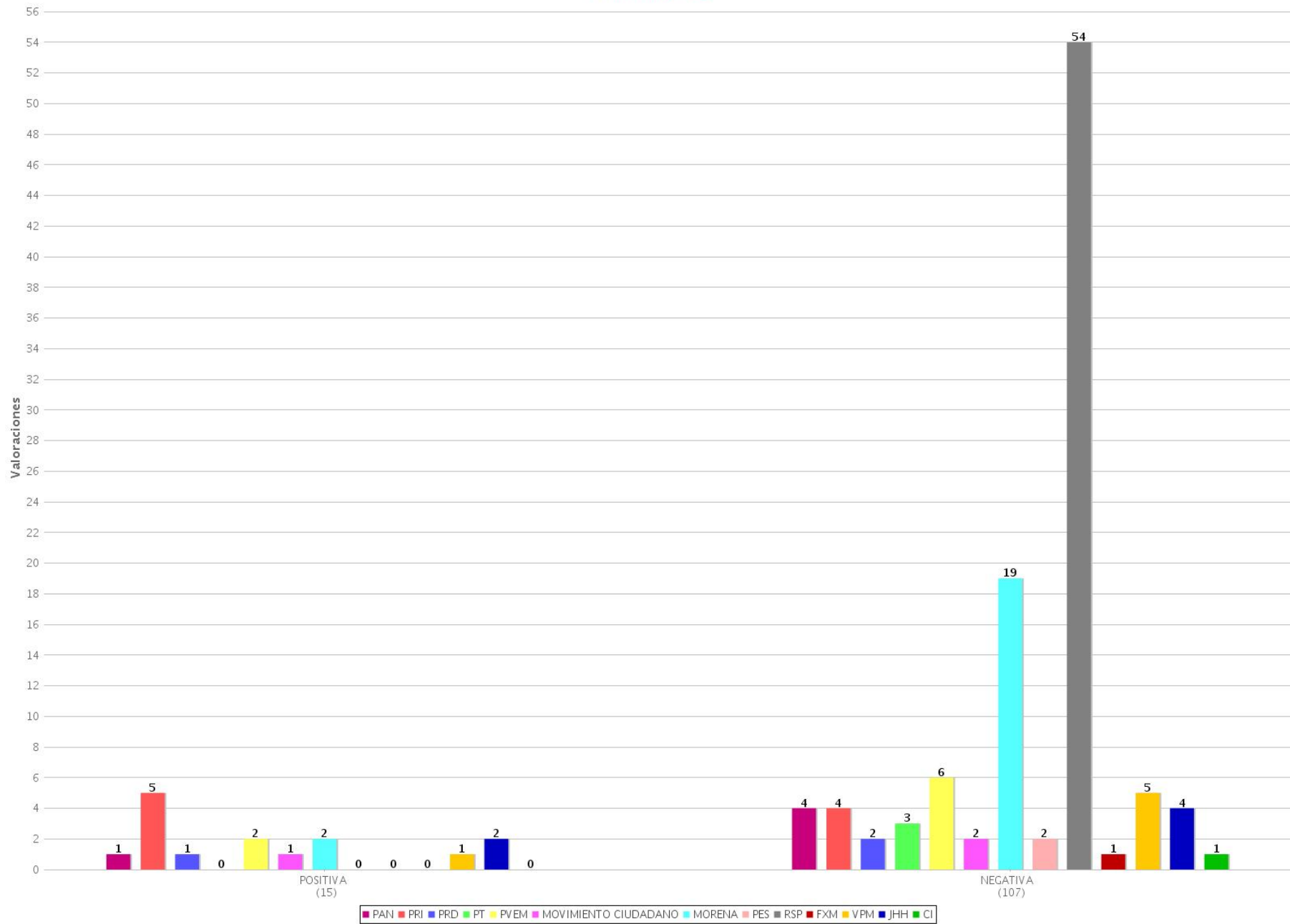

17 Recurso técnico para presentar la información por partido o coalición (Radio)
 Periodo del 26 de abril de 2021 al 2 de mayo de 2021
 (Piezas de monitoreo: 3022)

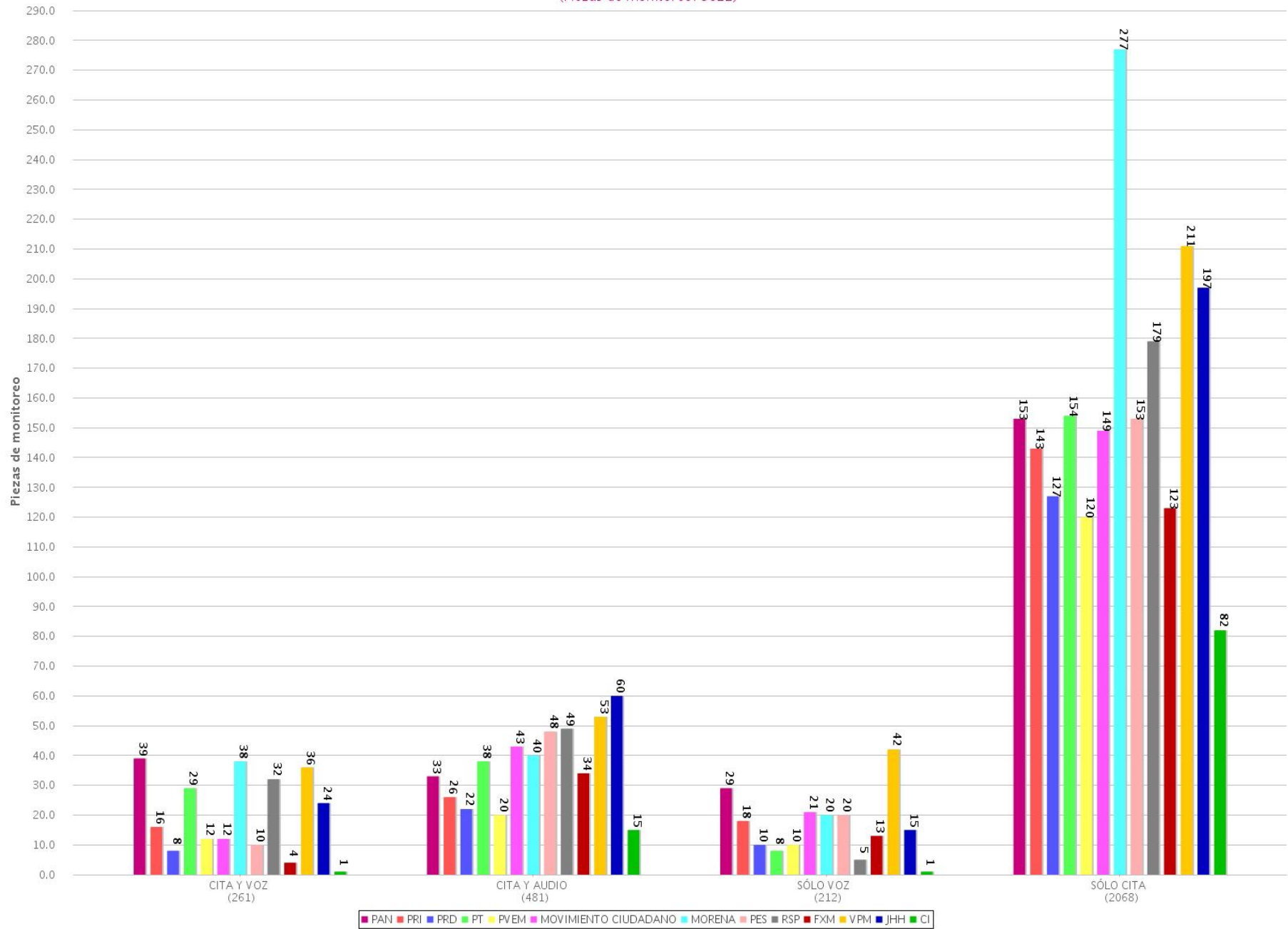

18 Recurso técnico para presentar la información por partido o coalición (TV)
 Periodo del 26 de abril de 2021 al 2 de mayo de 2021
 (Piezas de monitoreo: 622)

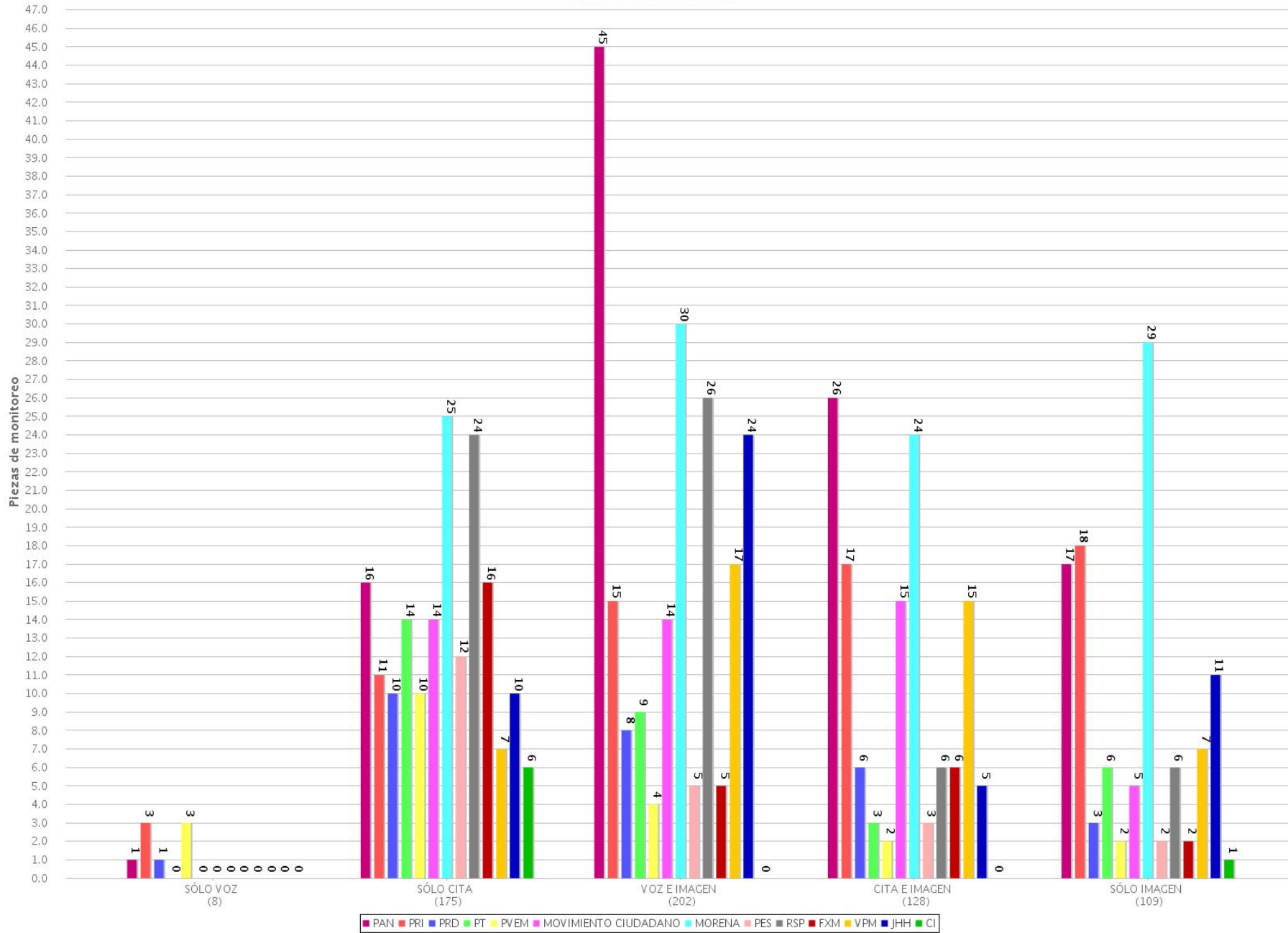

19 Jerarquización de la información por partido o coalición (Radio y TV)
 Periodo del 26 de abril de 2021 al 2 de mayo de 2021
 (Piezas de monitoreo: 3644)

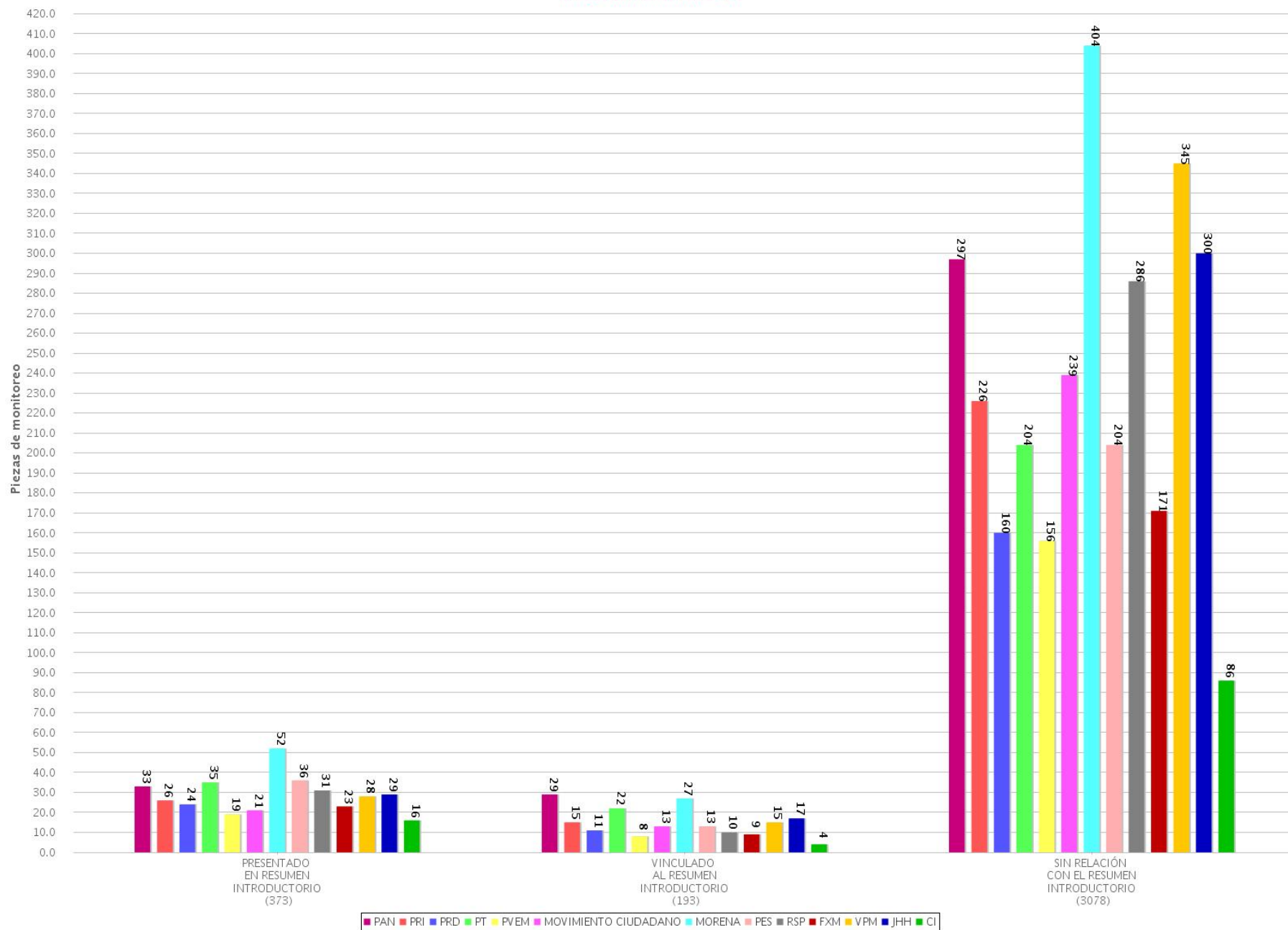

20 Jerarquización de la información por partido o coalición (Radio)
 Periodo del 26 de abril de 2021 al 2 de mayo de 2021
 (Piezas de monitoreo: 3022)

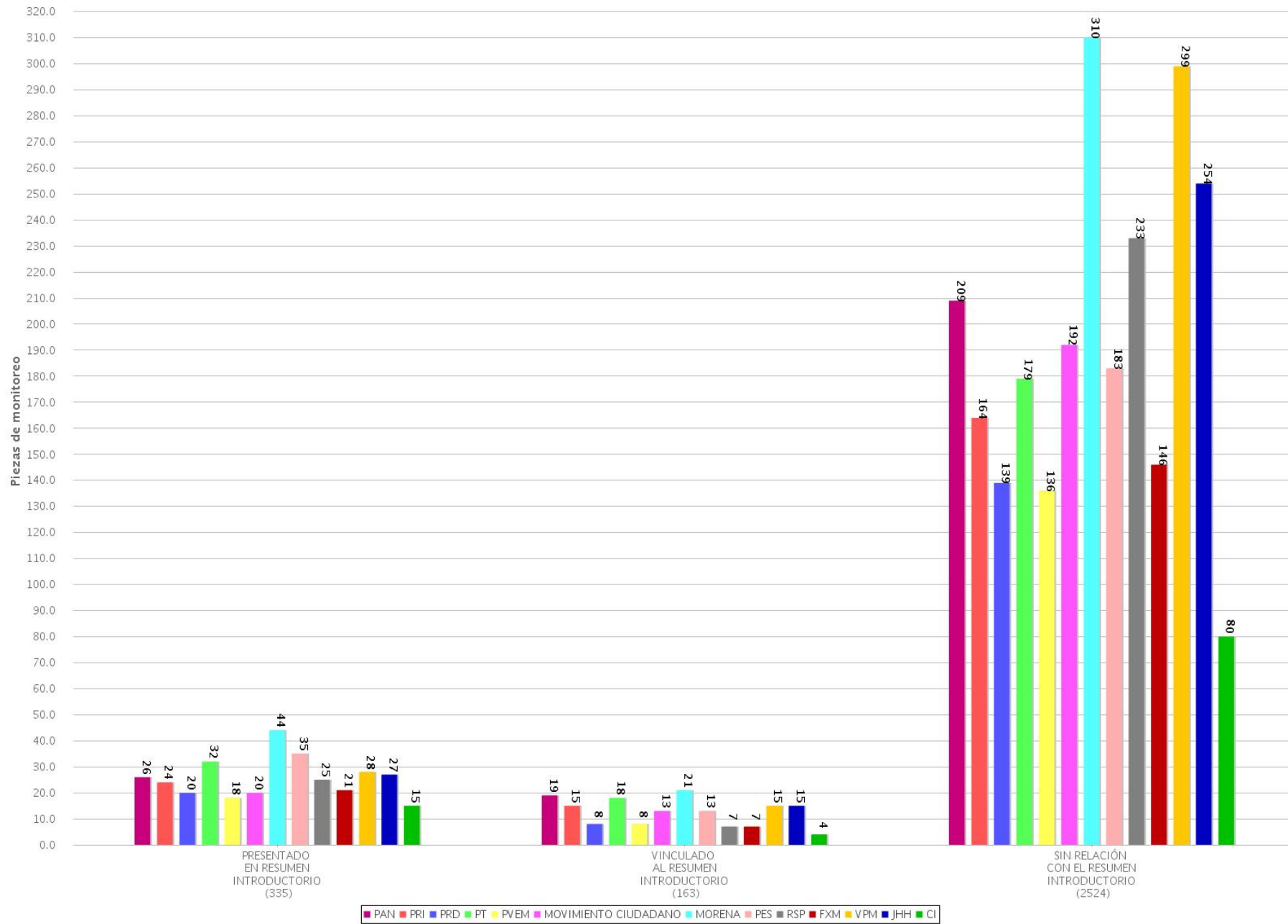

21 Jerarquización de la información por partido o coalición (TV)
 Periodo del 26 de abril de 2021 al 2 de mayo de 2021
 (Piezas de monitoreo: 622)

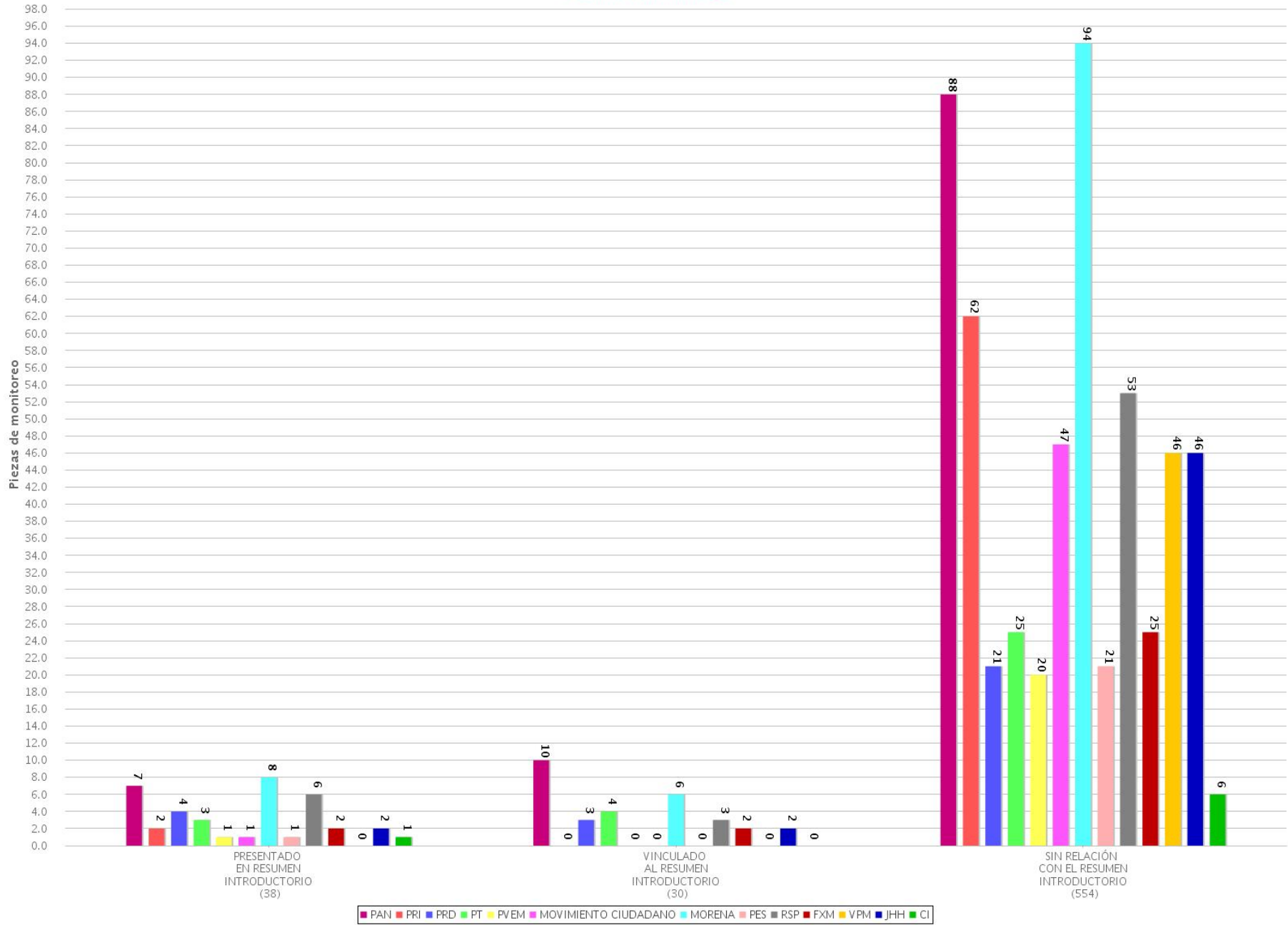

22 Segmento de tiempo en el que se presentó la información por partido o coalición (Radio)
 Periodo del 26 de abril de 2021 al 2 de mayo de 2021
 (Piezas de monitoreo: 3022)

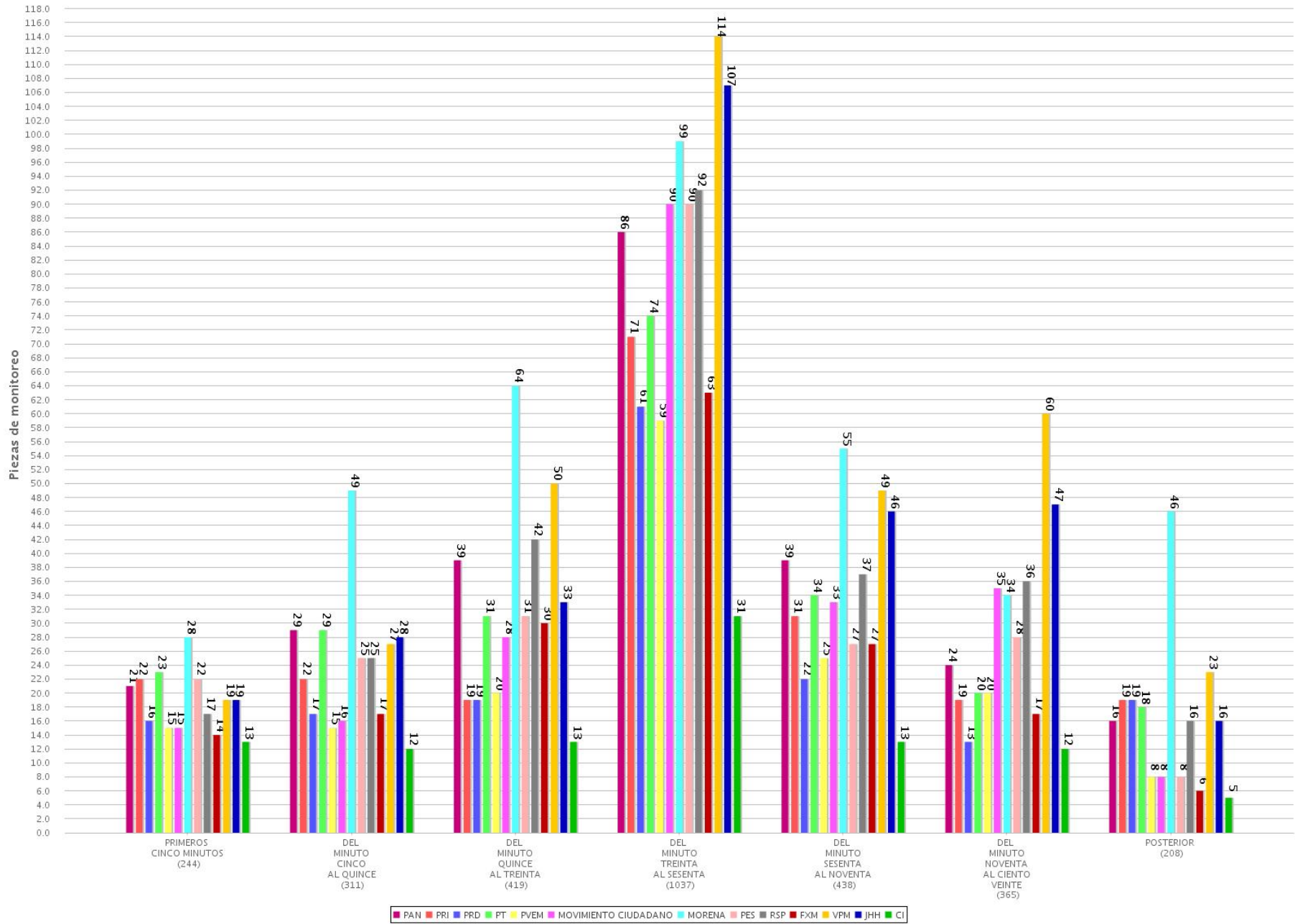

23 Segmento de tiempo en el que se presentó la información por partido o coalición (TV)
 Periodo del 26 de abril de 2021 al 2 de mayo de 2021
 (Piezas de monitoreo: 622)

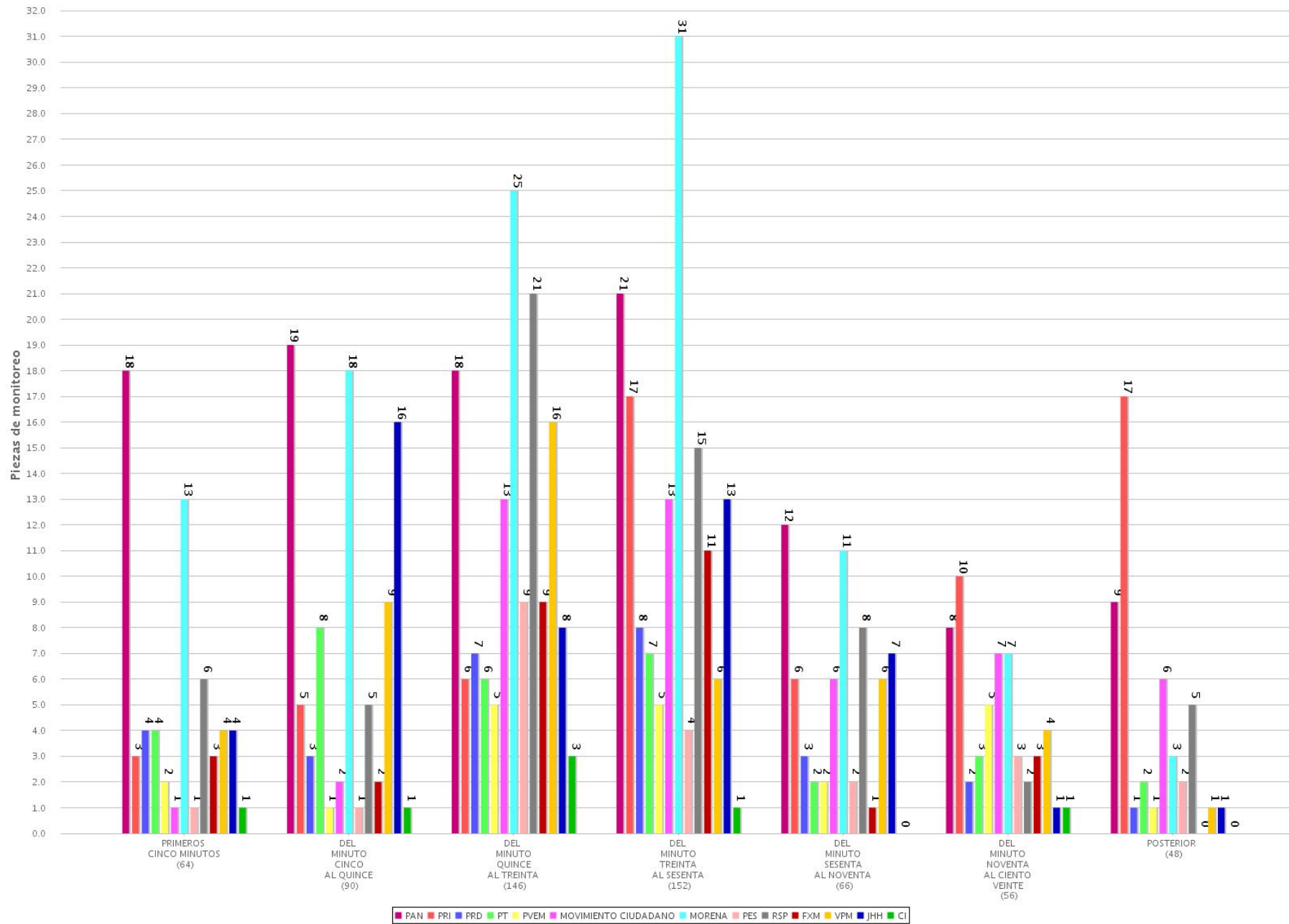

24 Piezas de monitoreo por género y por partido o coalición (Radio y TV)
 Periodo del 26 de abril de 2021 al 2 de mayo de 2021
 (Piezas de monitoreo: 3734)

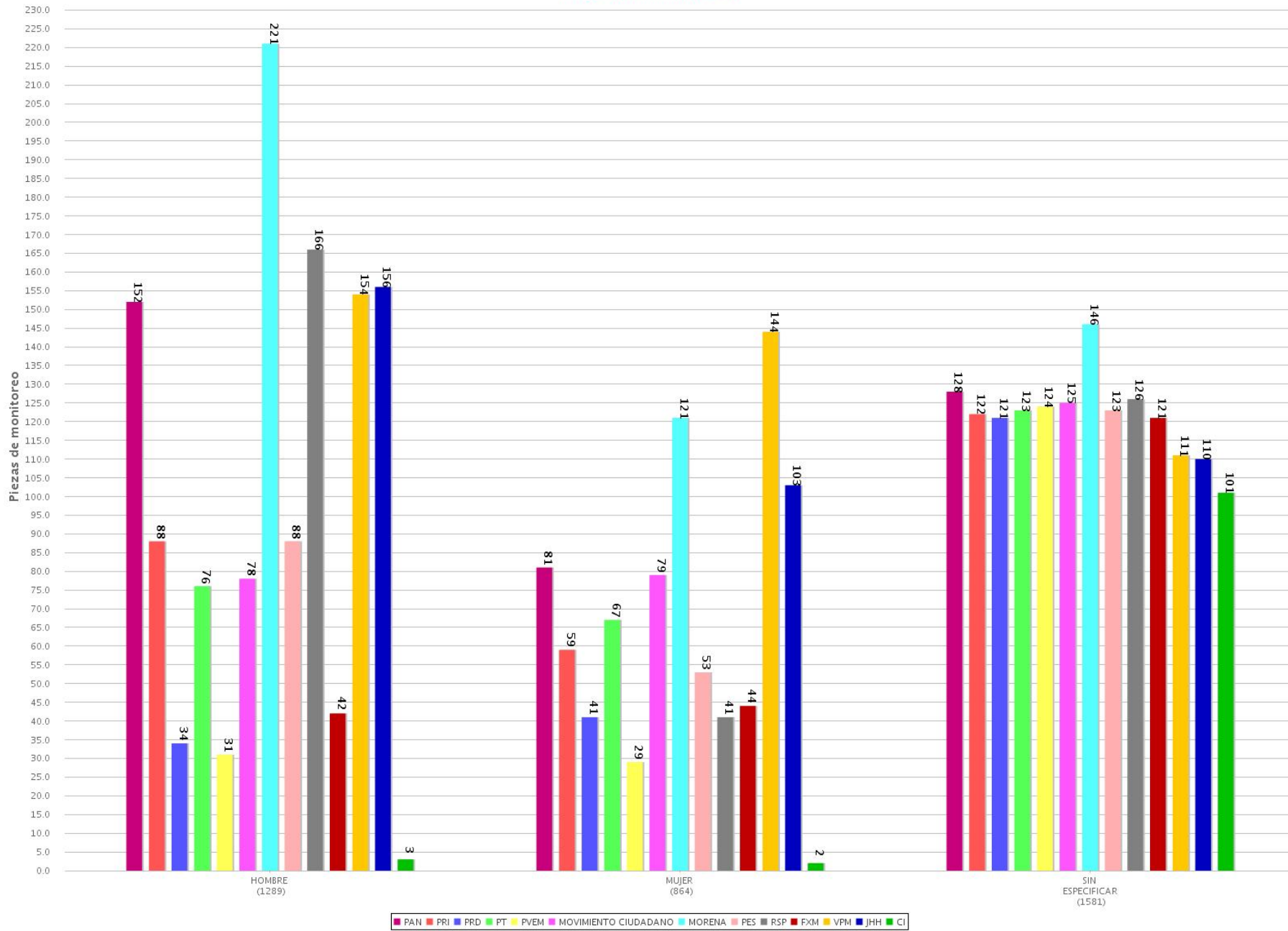

25 Tiempo de monitoreo por género y por partido o coalición (Radio y TV)
 Periodo del 26 de abril de 2021 al 2 de mayo de 2021
 (Tiempo: 67:04:19)

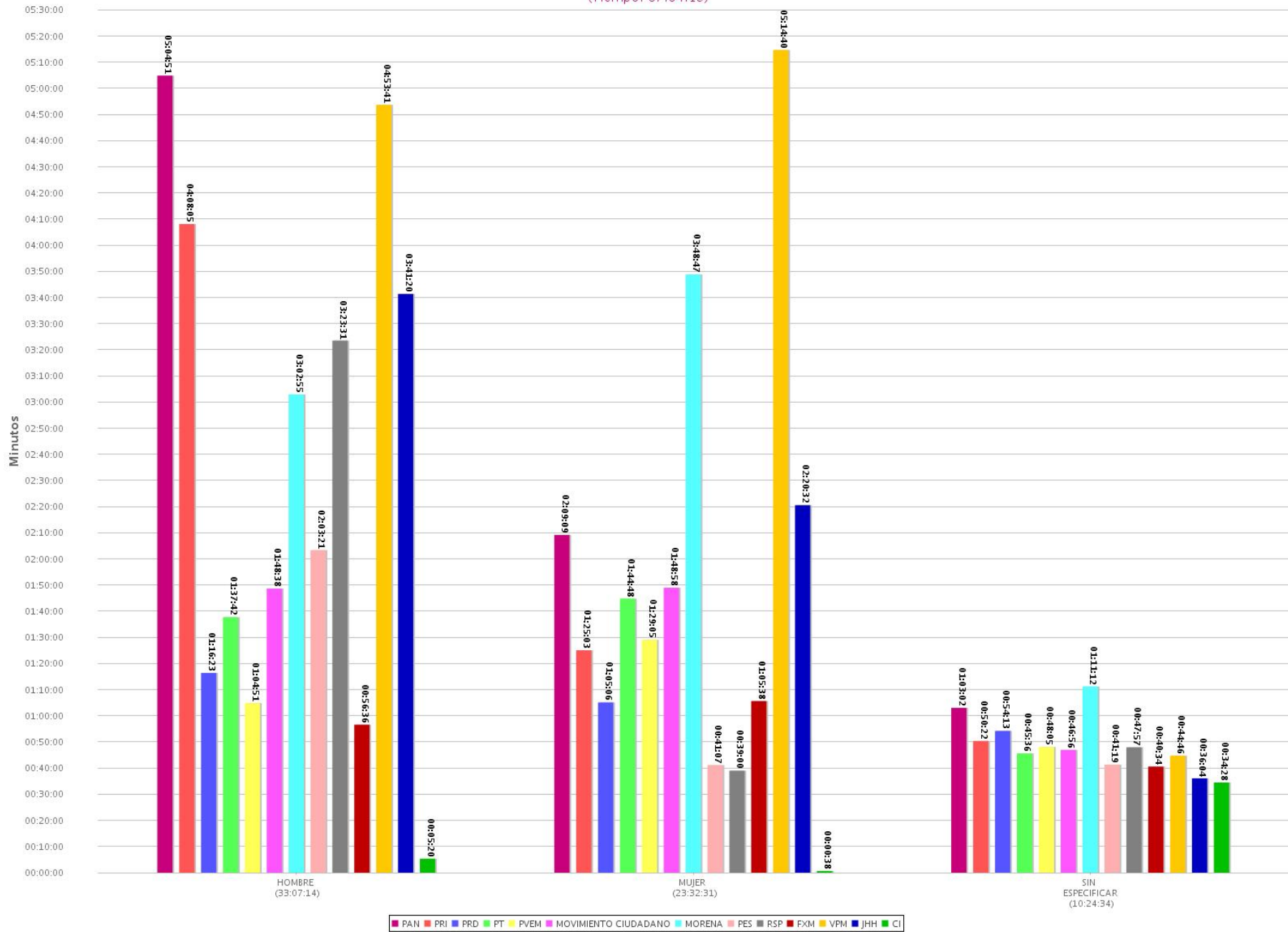

26 Piezas de monitoreo por género y por partido o coalición (Radio)
 Periodo del 26 de abril de 2021 al 2 de mayo de 2021
 (Piezas de monitoreo: 3097)

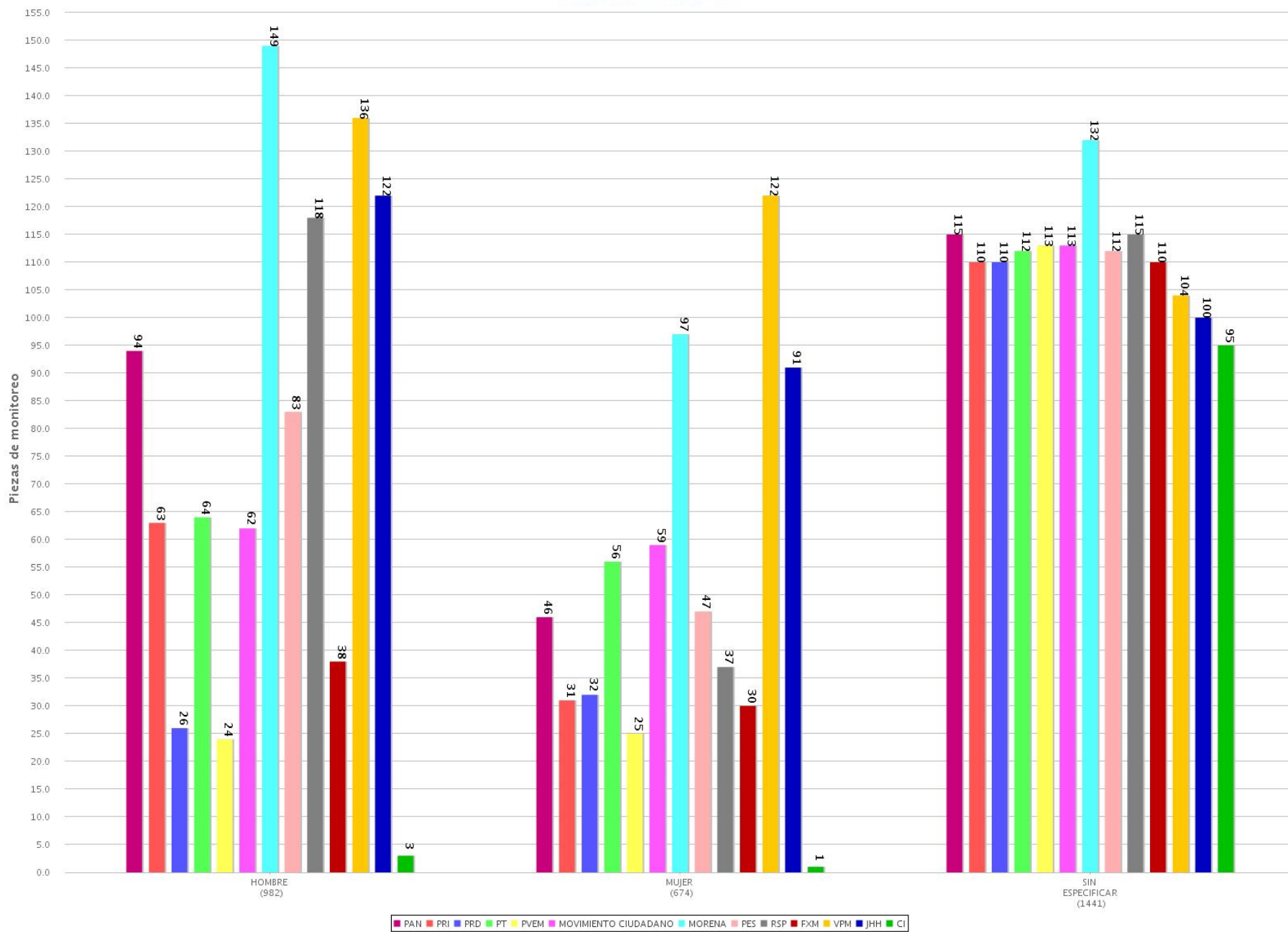

27 Tiempo de monitoreo por género y por partido o coalición (Radio)
 Periodo del 26 de abril de 2021 al 2 de mayo de 2021
 (Tiempo: 57:18:00)

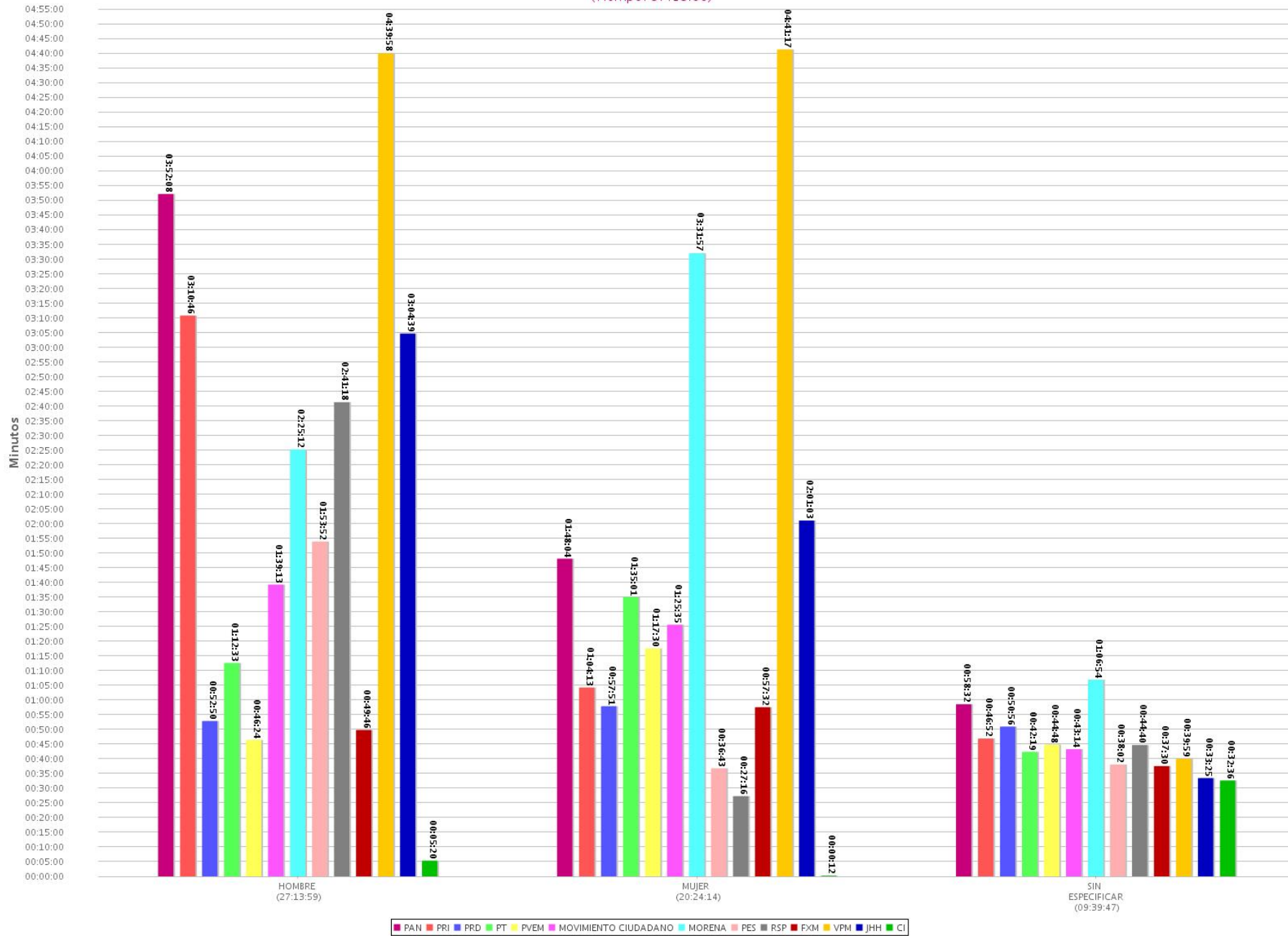

28 Piezas de monitoreo por género y por partido o coalición (TV)
 Periodo del 26 de abril de 2021 al 2 de mayo de 2021
 (Piezas de monitoreo: 637)

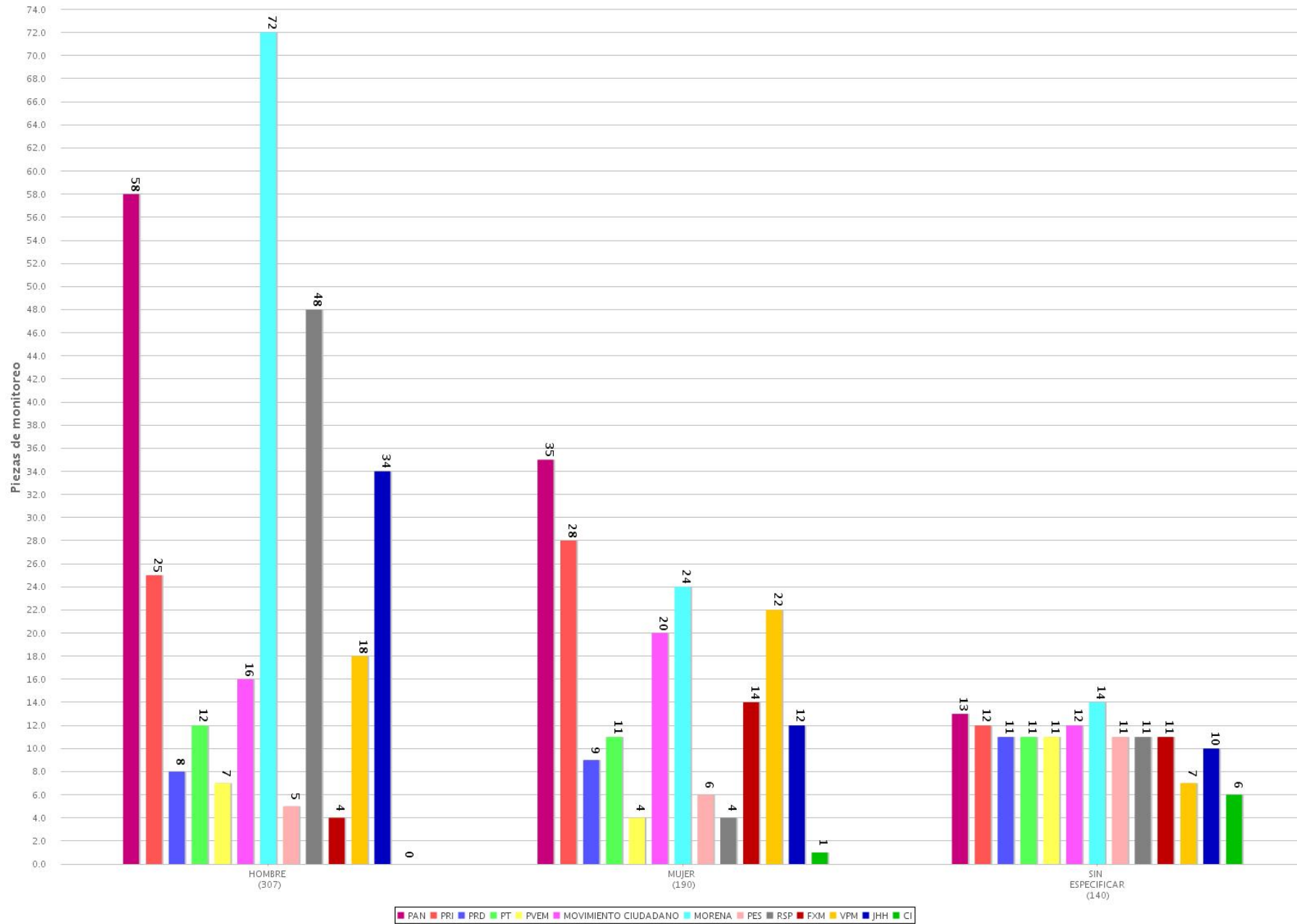

29 Tiempo de monitoreo por género y por partido o coalición (TV)
 Periodo del 26 de abril de 2021 al 2 de mayo de 2021
 (Tiempo: 09:46:19)

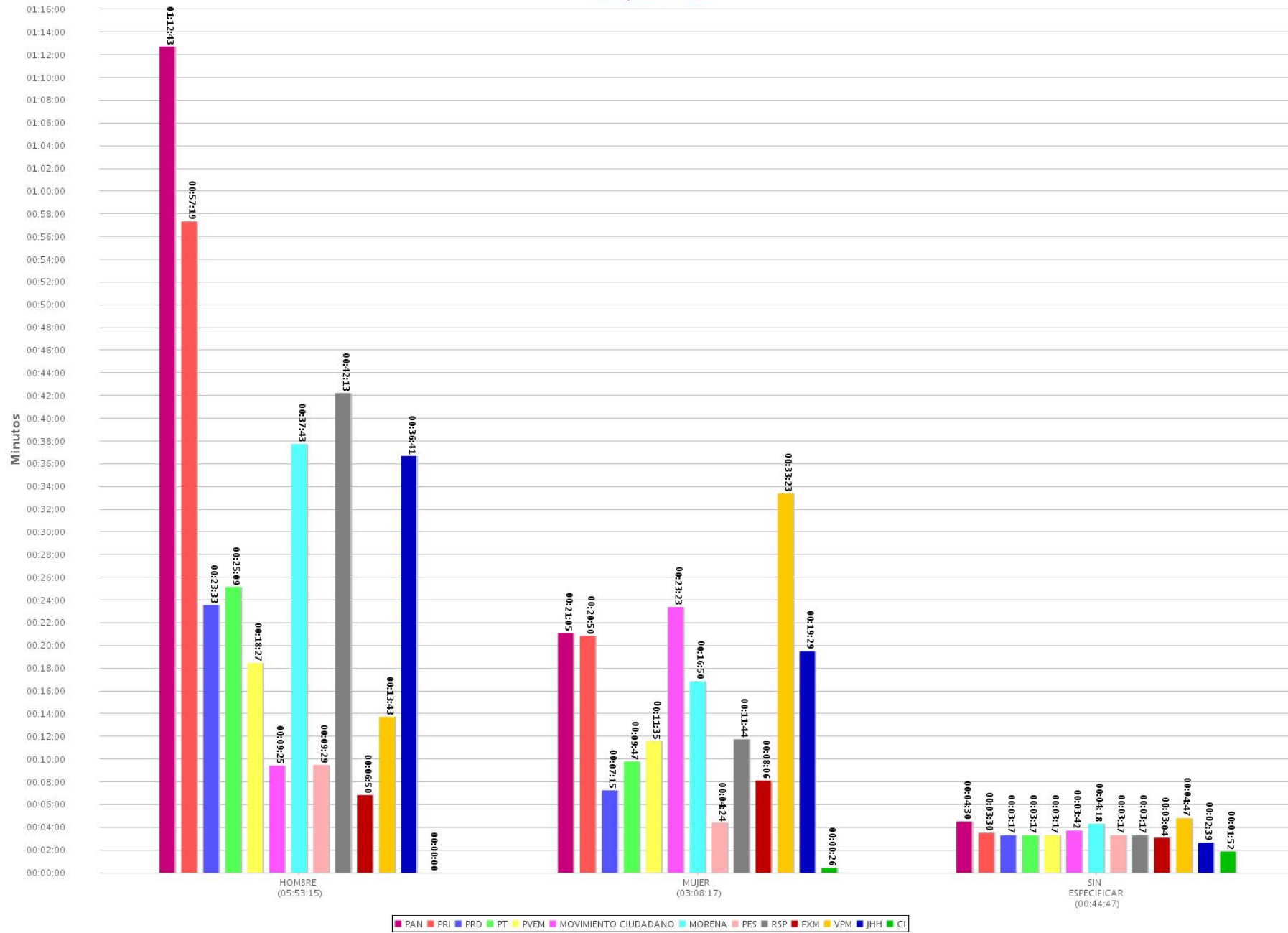

30 Tipo de valoración por género y por partido o coalición (Radio y TV)
 Periodo del 26 de abril de 2021 al 2 de mayo de 2021
 (Valoraciones: 908)

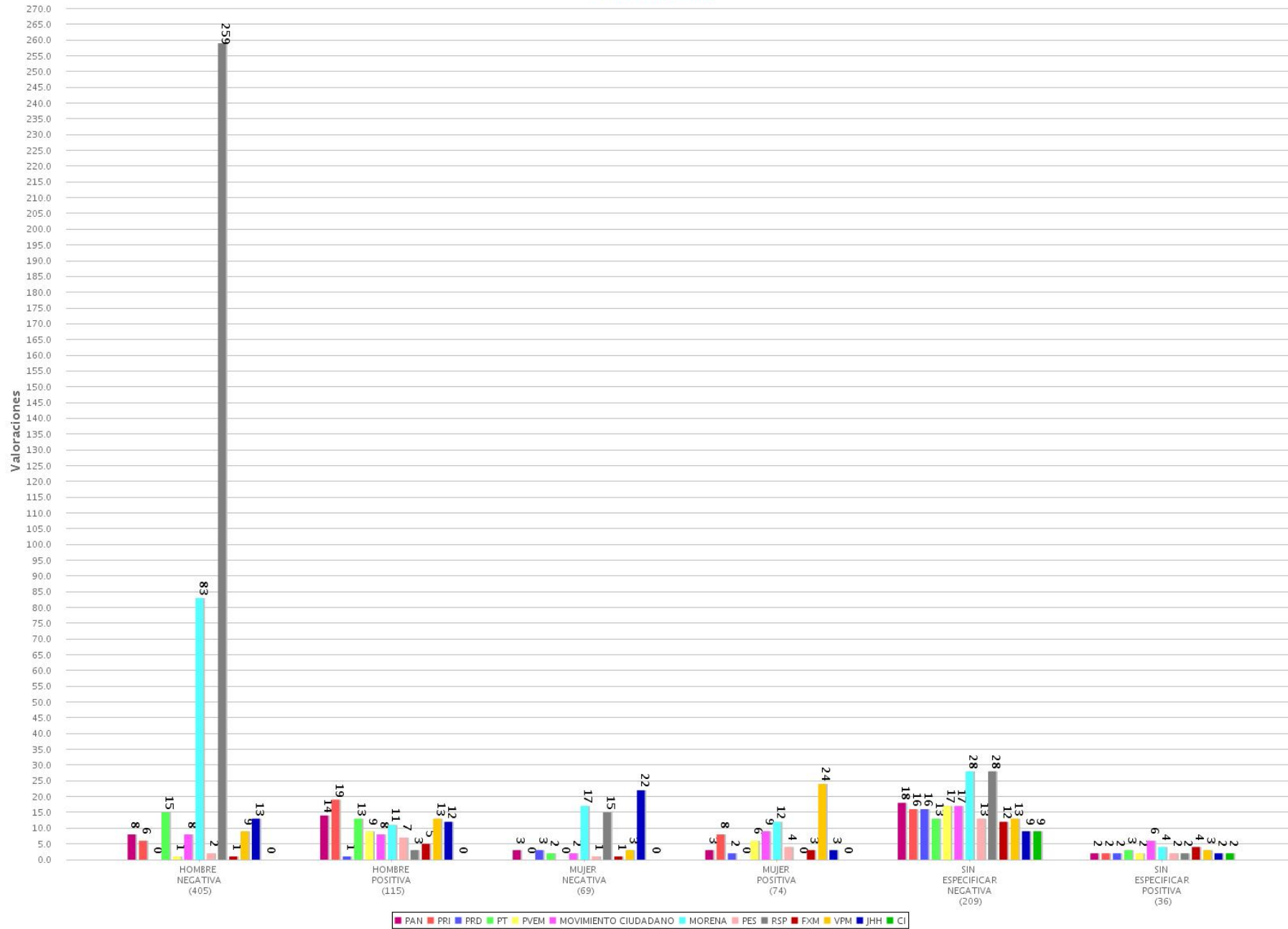

31 Tipo de valoración por género y por partido o coalición (Radio)
 Periodo del 26 de abril de 2021 al 2 de mayo de 2021
 (Valoraciones: 784)

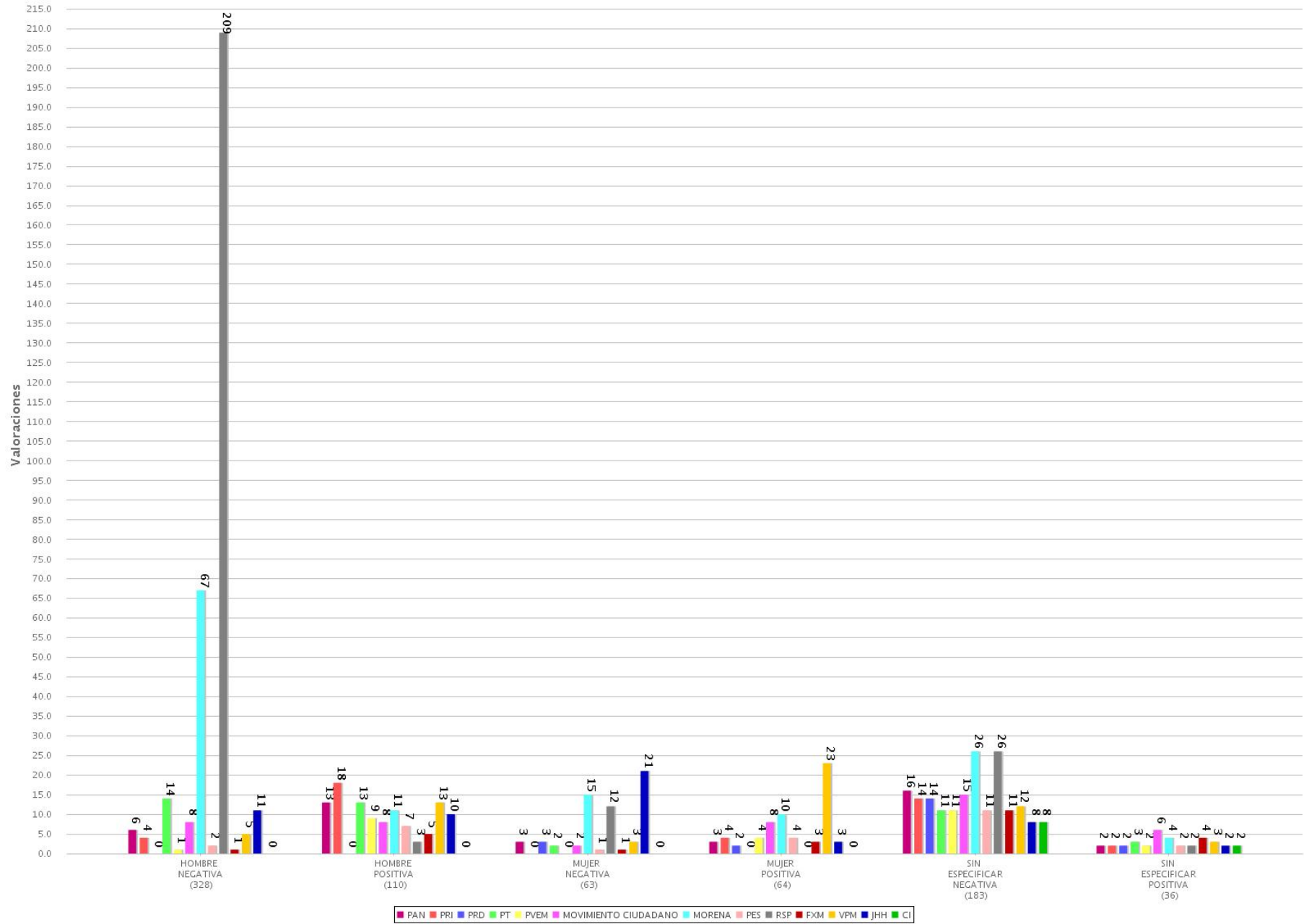

32 Tipo de valoración por género y por partido o coalición (TV)
 Periodo del 26 de abril de 2021 al 2 de mayo de 2021
 (Valoraciones: 124)

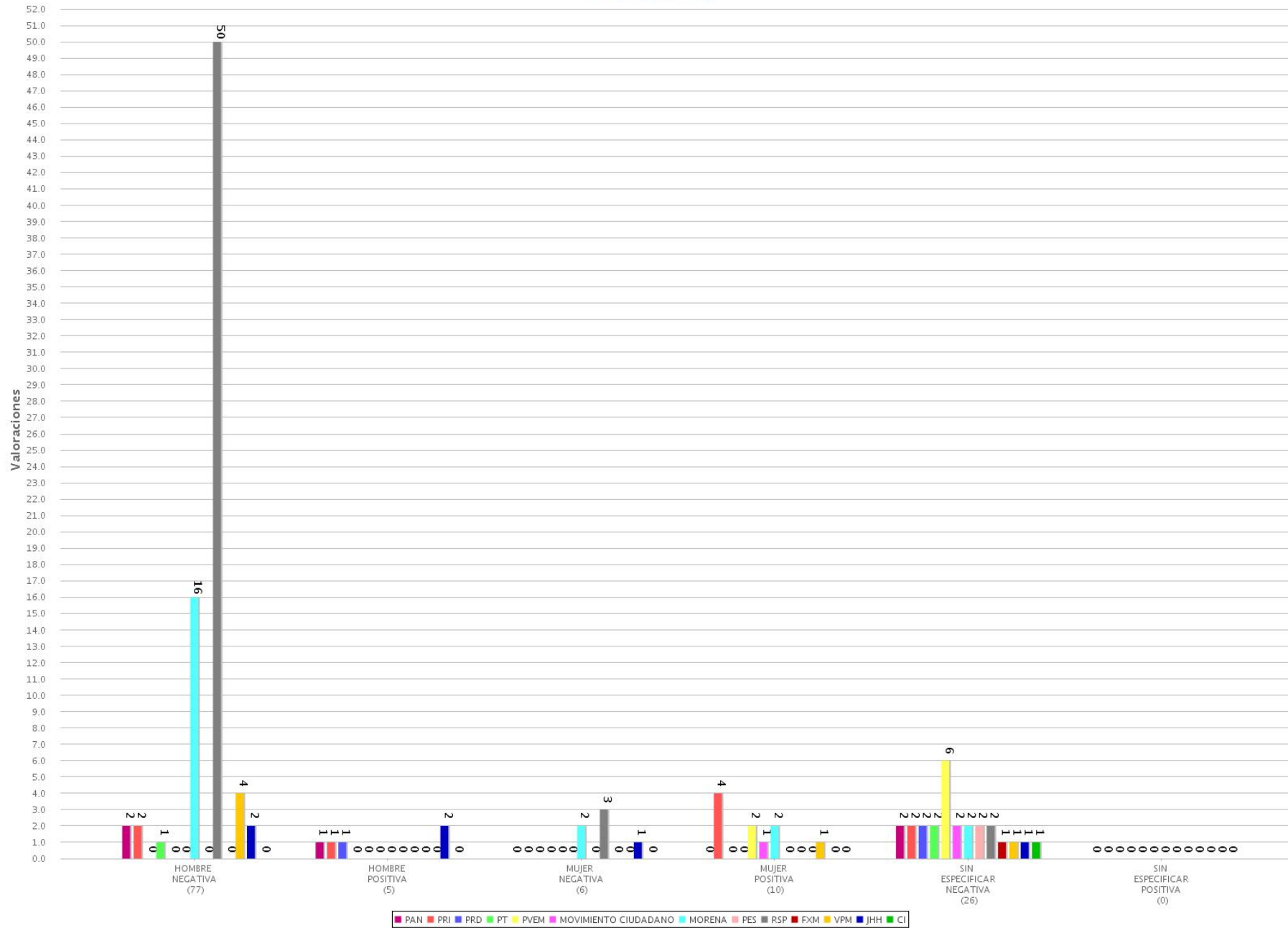

33 Tiempo y piezas de monitoreo por partido político y coalición en programas de Espectáculos y Revista (Radio y TV)
 Periodo del 26 de abril de 2021 al 2 de mayo de 2021
 (Piezas: 21 Tiempo: 01:21:29)

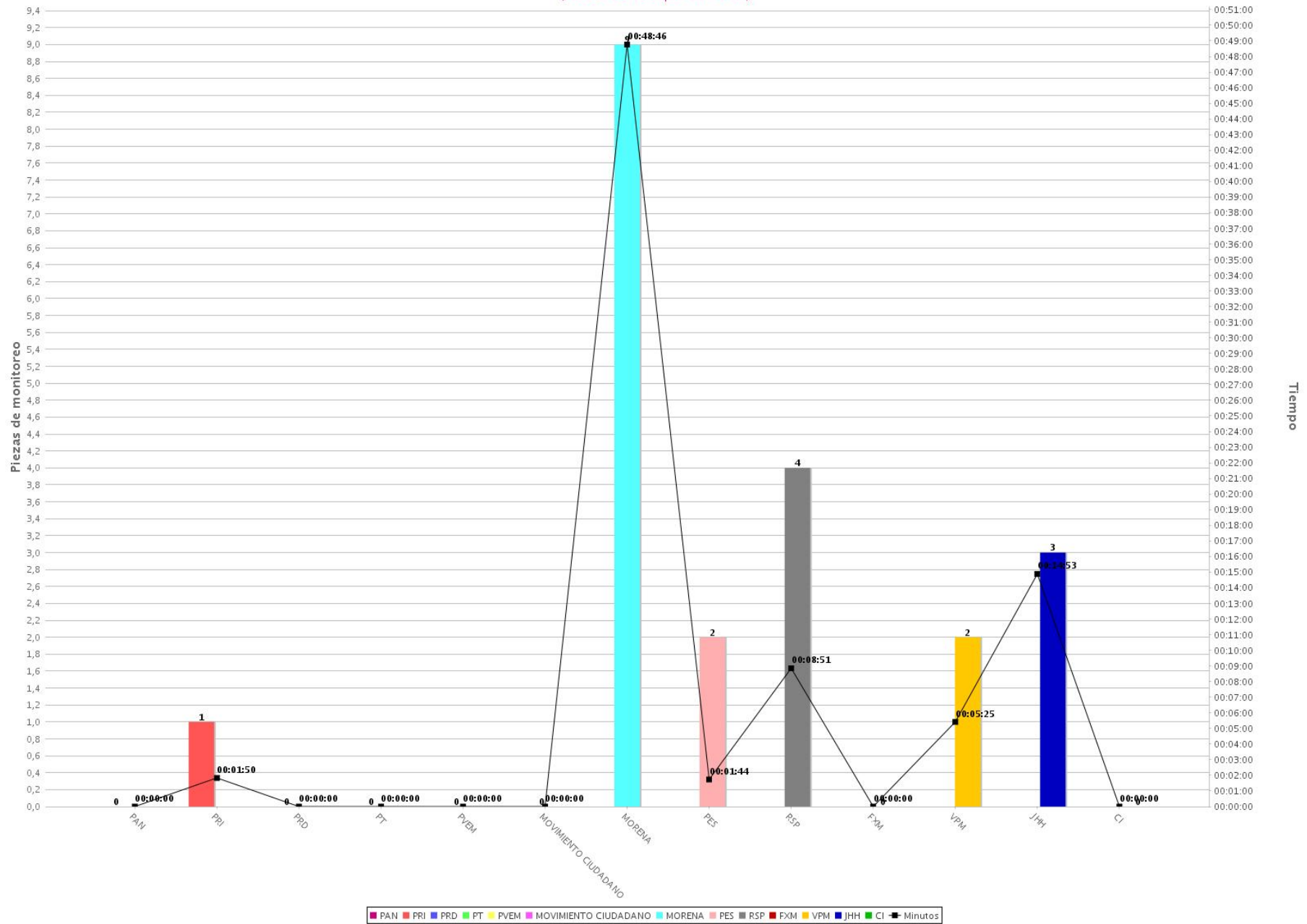

34 Tiempo y piezas de monitoreo por partido político y coalición en programas de Espectáculos y Revista (Radio)
 Periodo del 26 de abril de 2021 al 2 de mayo de 2021
 (Piezas: 13 Tiempo: 01:07:27)

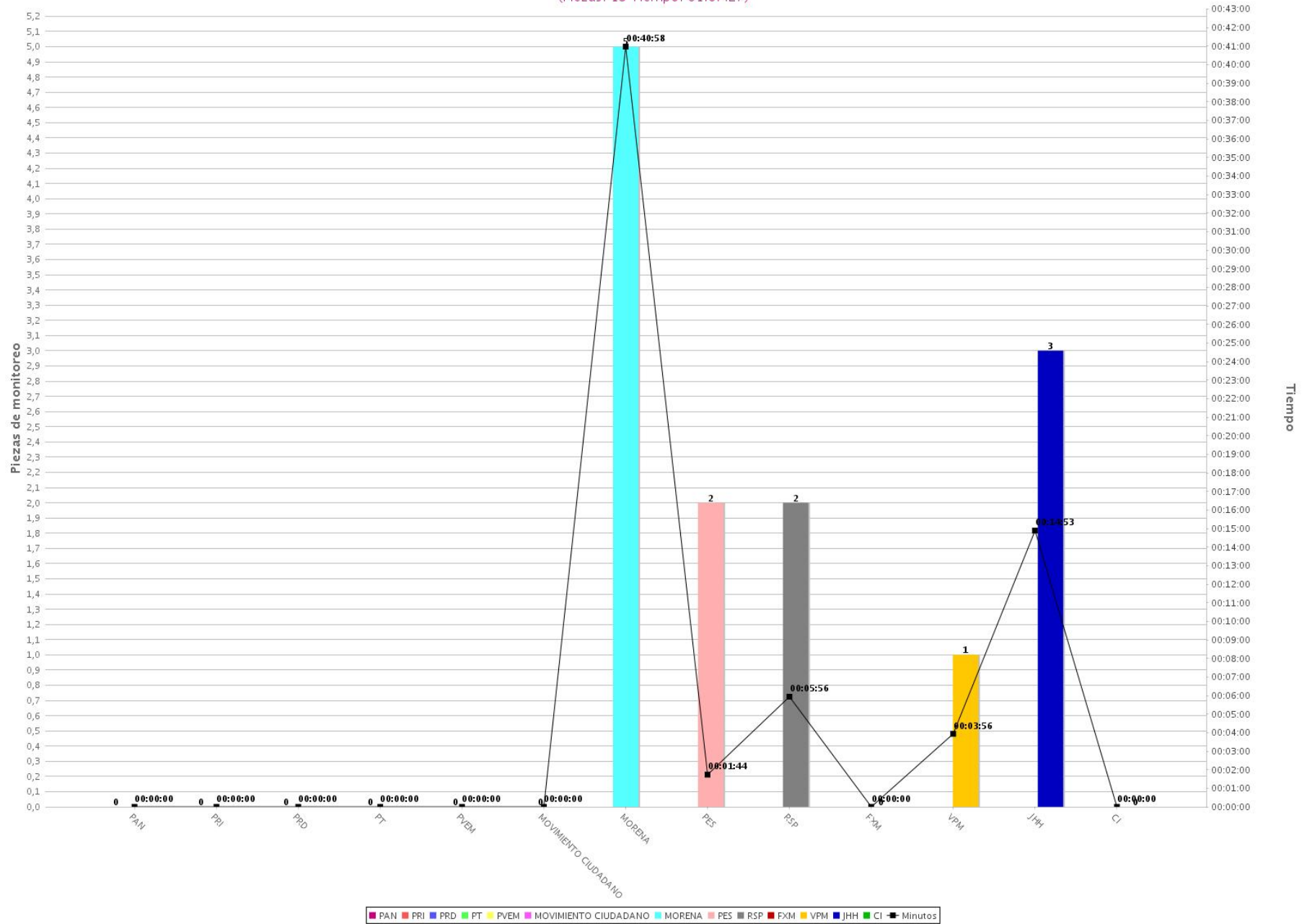

35 Tiempo y piezas de monitoreo por partido político y coalición en programas de Espectáculos y Revista (TV)
 Periodo del 26 de abril de 2021 al 2 de mayo de 2021
 (Piezas: 8 Tiempo: 00:14:02)

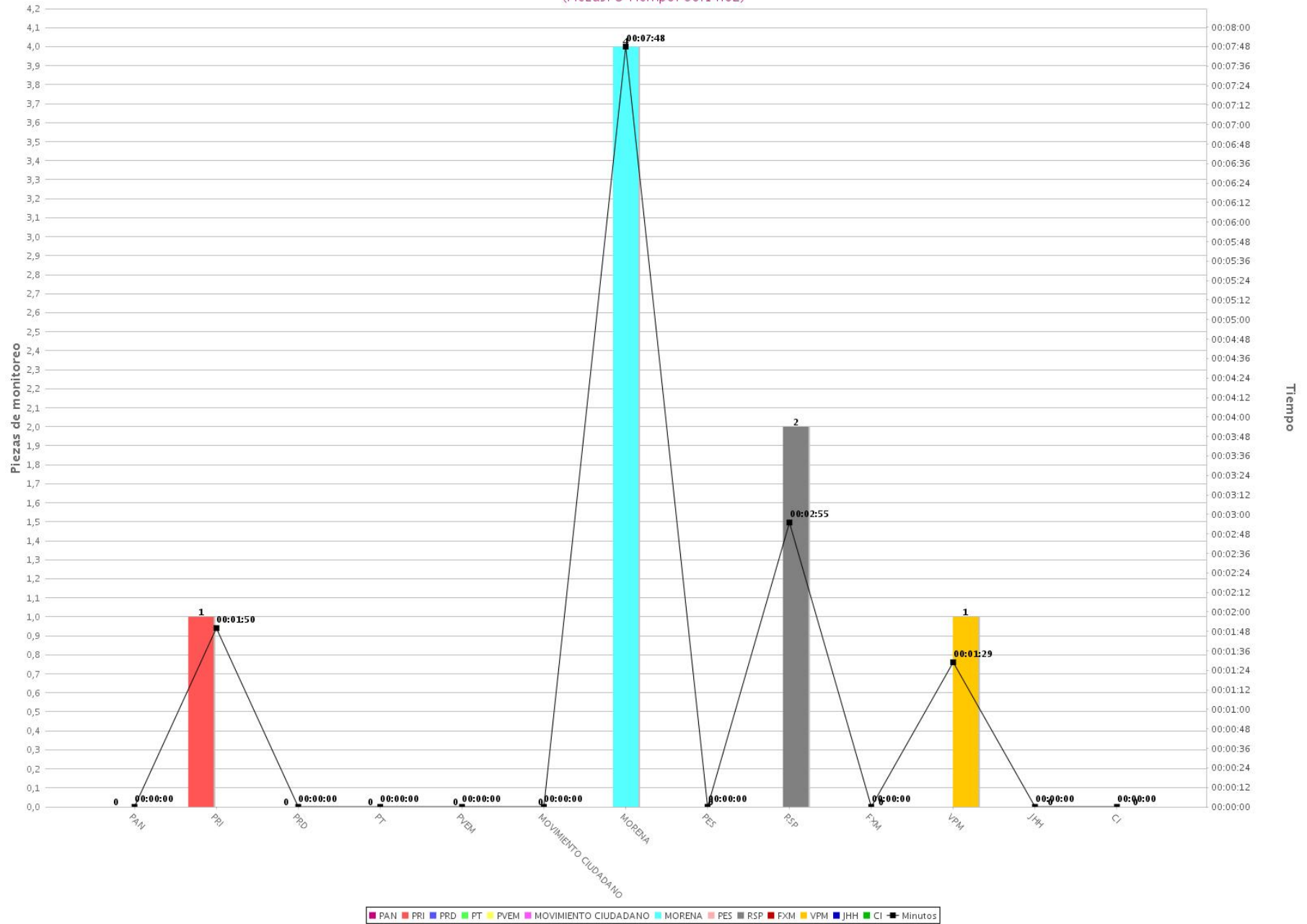

36 Piezas de monitoreo sin uso de lenguaje incluyente y no sexista (Radio y TV)
Periodo del 26 de abril de 2021 al 2 de mayo de 2021
(Total de piezas de monitoreo: 1186)

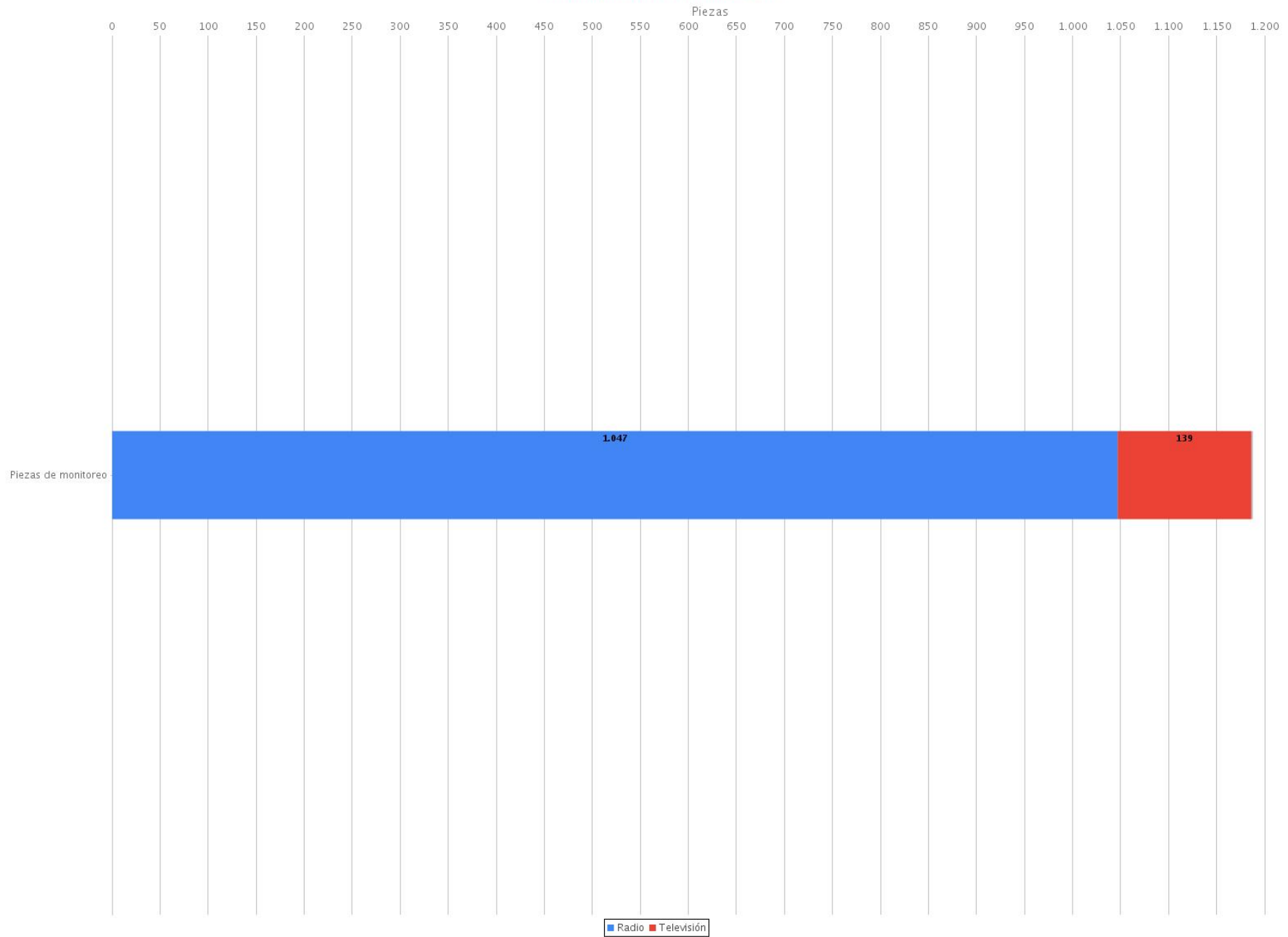

37 Frases sin uso de lenguaje incluyente y no sexista por partido político (Radio y TV)
 Periodo del 26 de abril de 2021 al 2 de mayo de 2021
 (Total de frases: 1310)

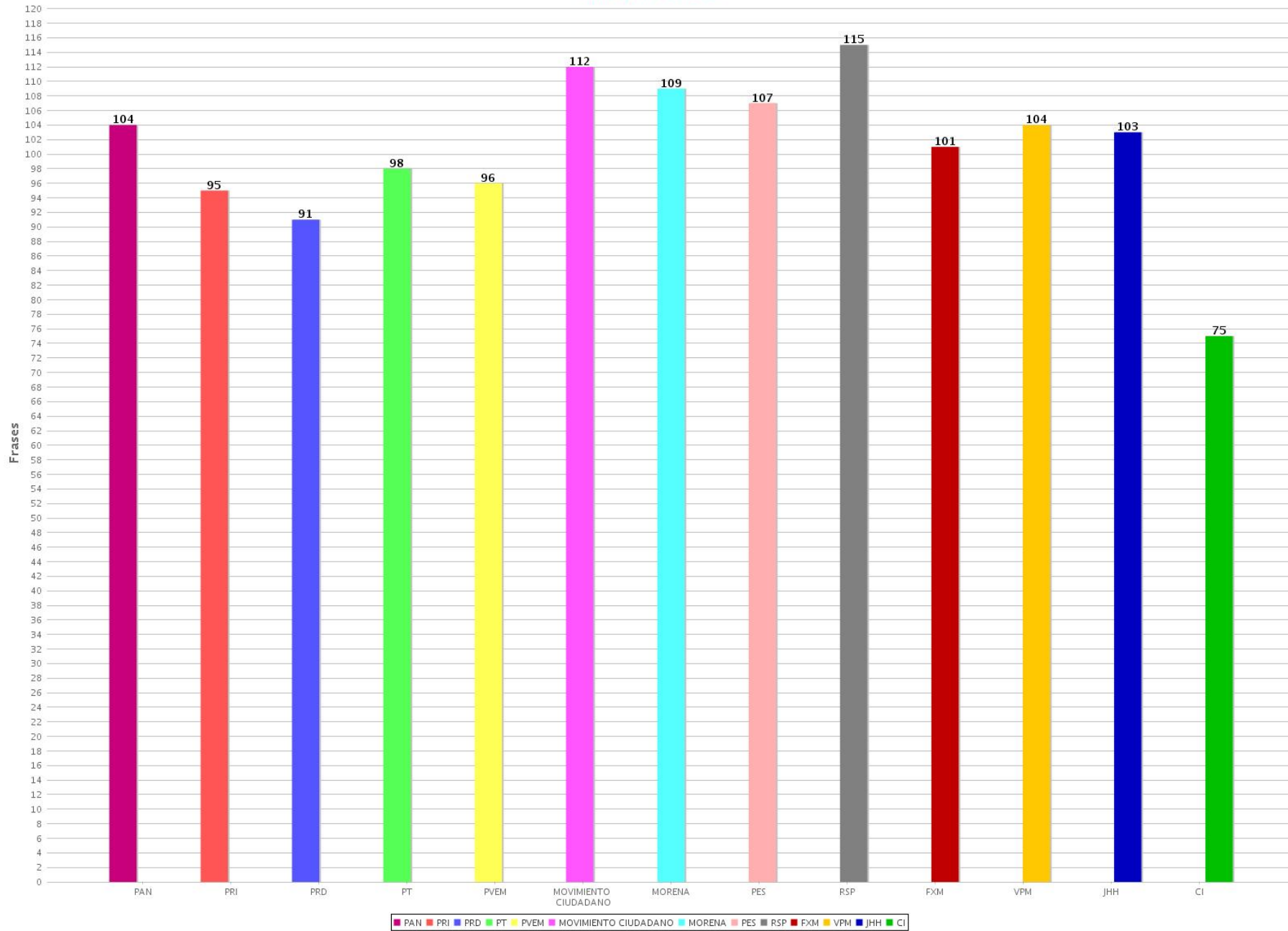

38 Frases sin uso de lenguaje incluyente y no sexista por partido político (Radio)
 Periodo del 26 de abril de 2021 al 2 de mayo de 2021
 (Total de frases desagregadas por sexo de quien enuncia: 1157)

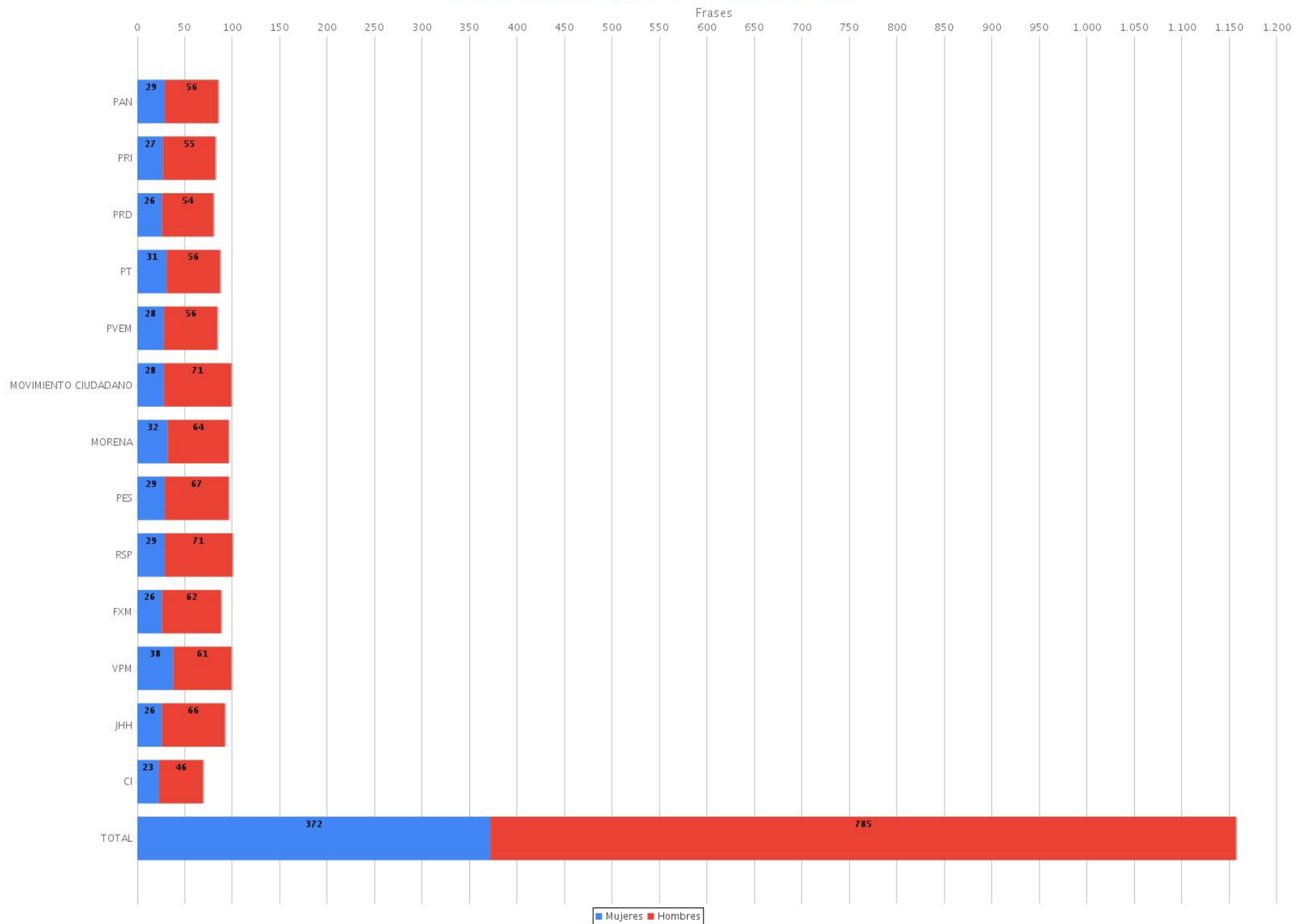

39 Frases sin uso de lenguaje incluyente y no sexista por partido político (TV)
 Periodo del 26 de abril de 2021 al 2 de mayo de 2021
 (Total de frases desagregadas por sexo de quien enuncia: 153)

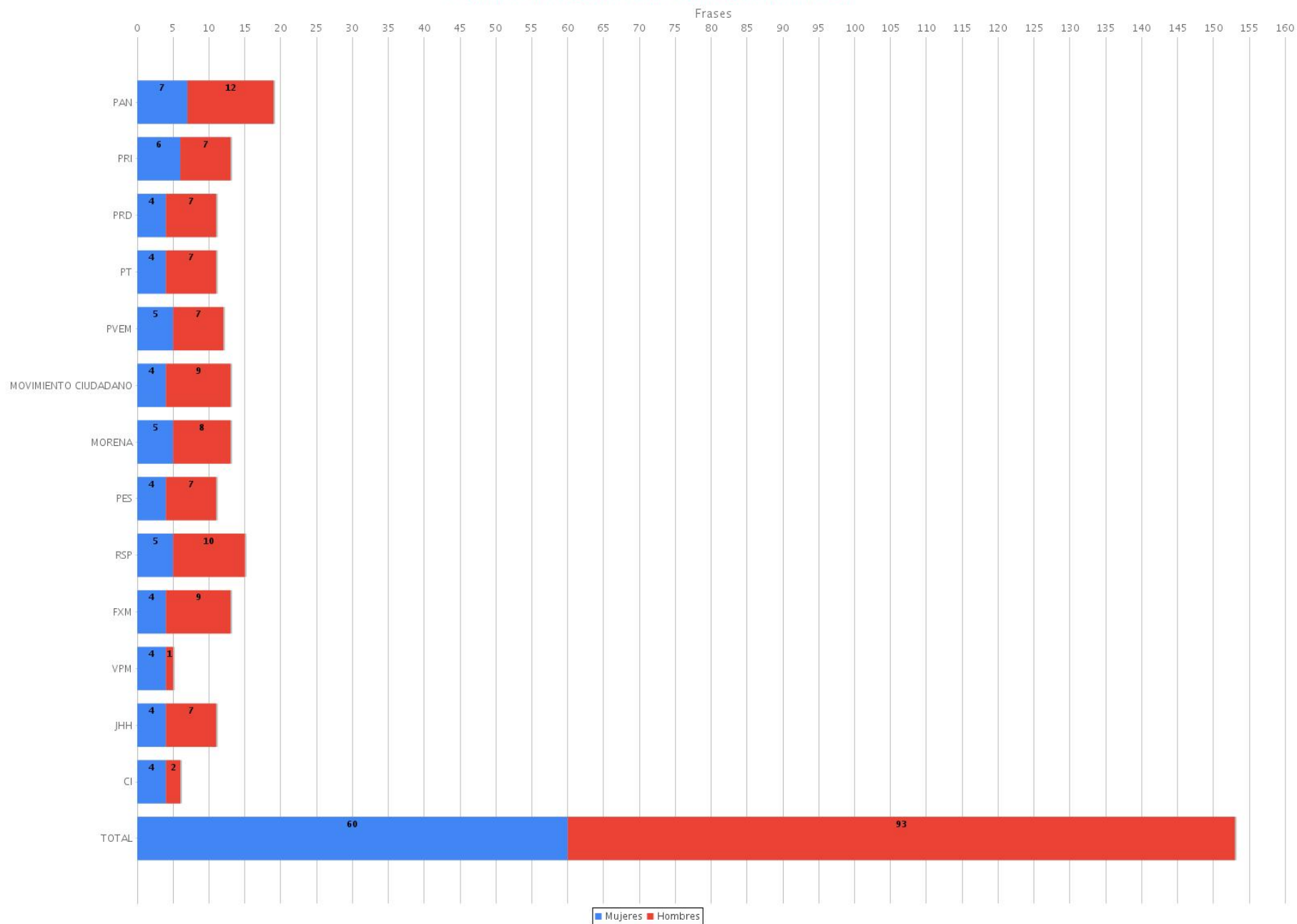

40 Repeticiones de los grupos en situación de vulnerabilidad desagregadas por sexo de quien denuncia (Radio y TV)
 Periodo del 26 de abril de 2021 al 2 de mayo de 2021
 (Total de repeticiones: 1310)

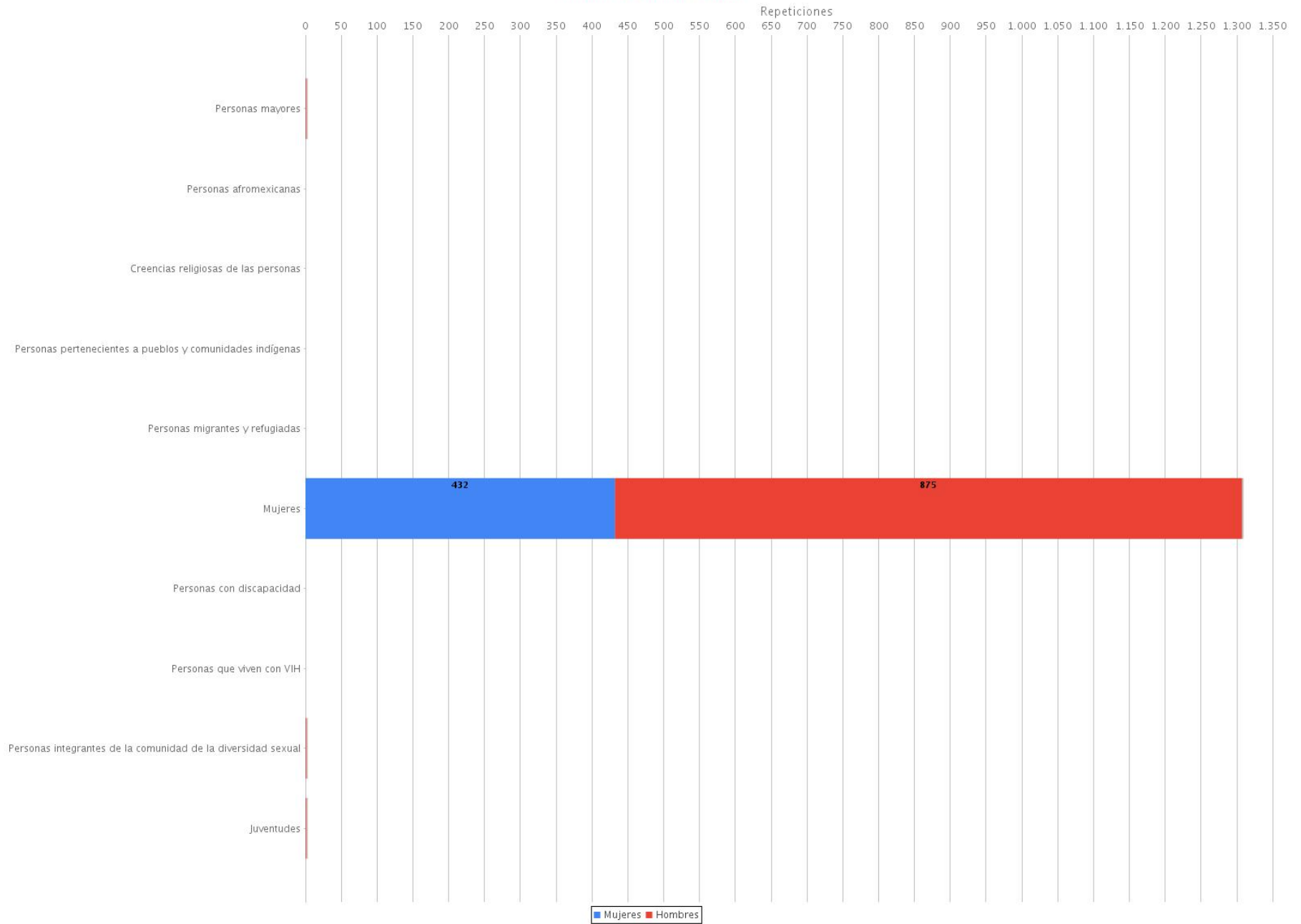

41 Piezas de monitoreo valoradas con estereotipos de género (Radio y TV)
Periodo del 26 de abril de 2021 al 2 de mayo de 2021
(Total de piezas de monitoreo valoradas con estereotipos de género: 22)

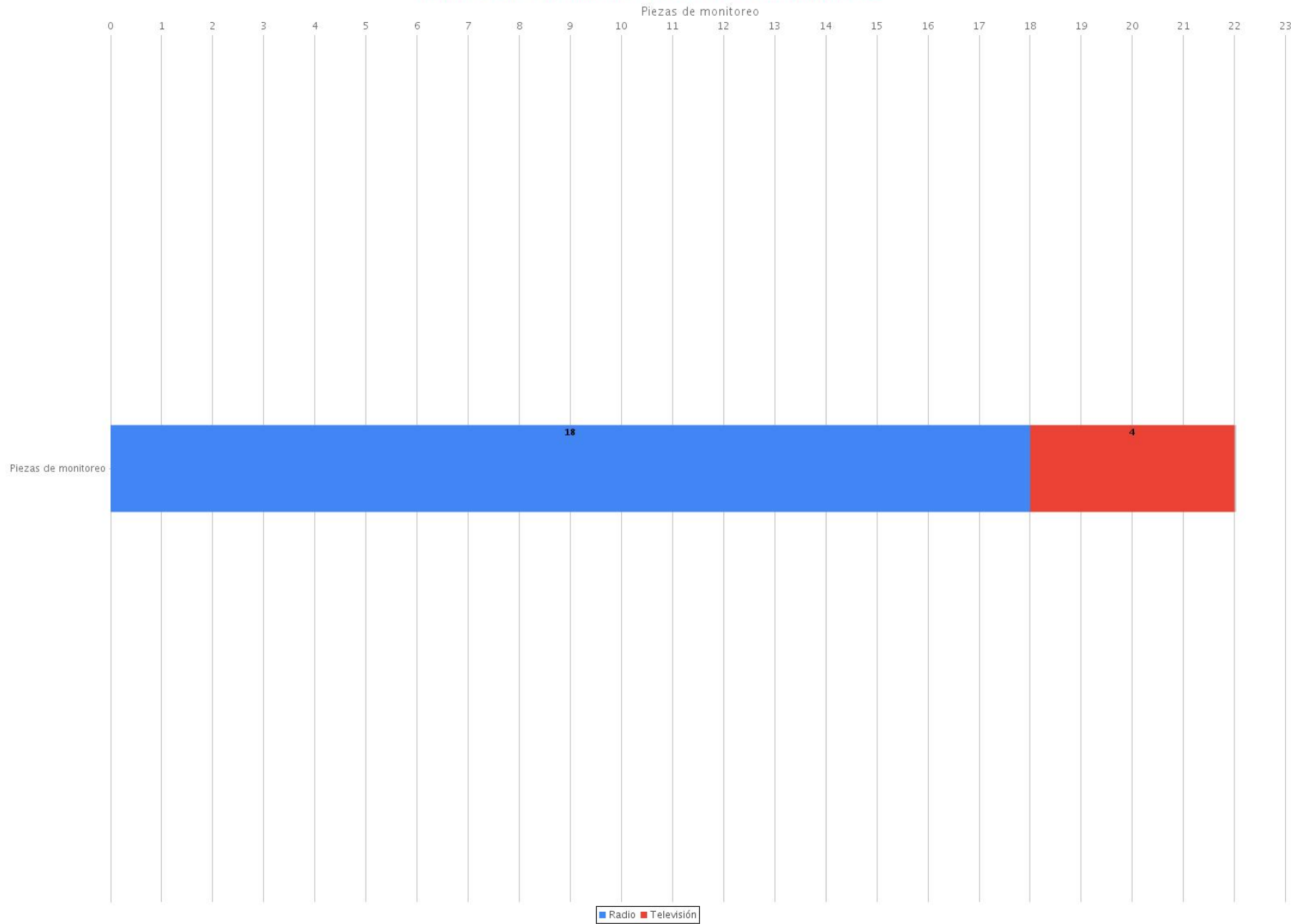

42 Frases valoradas con y sin presencia de estereotipos de género por partido político (Radio y TV)
 Periodo del 26 de abril de 2021 al 2 de mayo de 2021
 (Total de frases valoradas: 905)

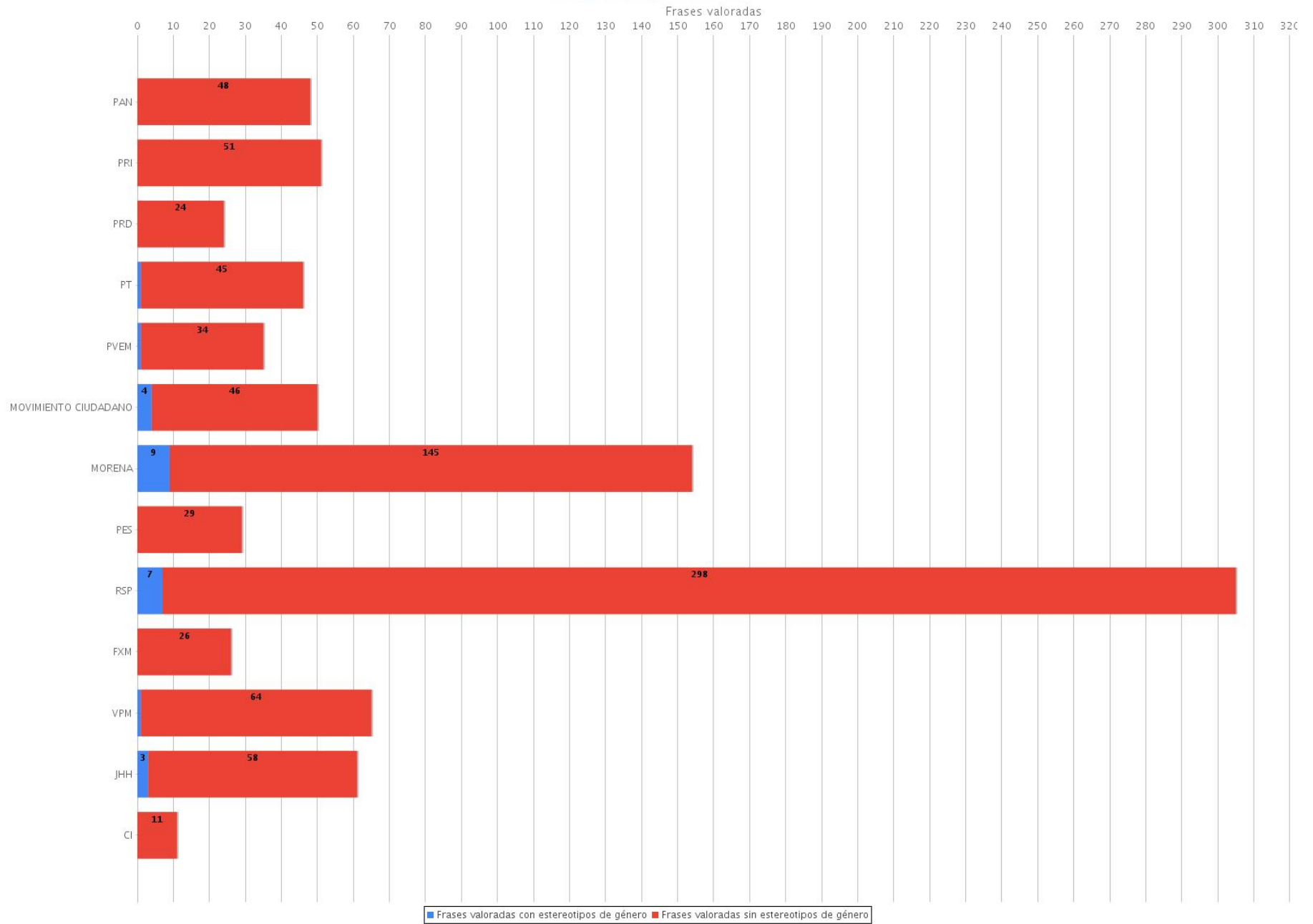

43 Repeticiones de estereotipos de género (Radio y TV)
Periodo del 26 de abril de 2021 al 2 de mayo de 2021
(Total de repeticiones: 29)

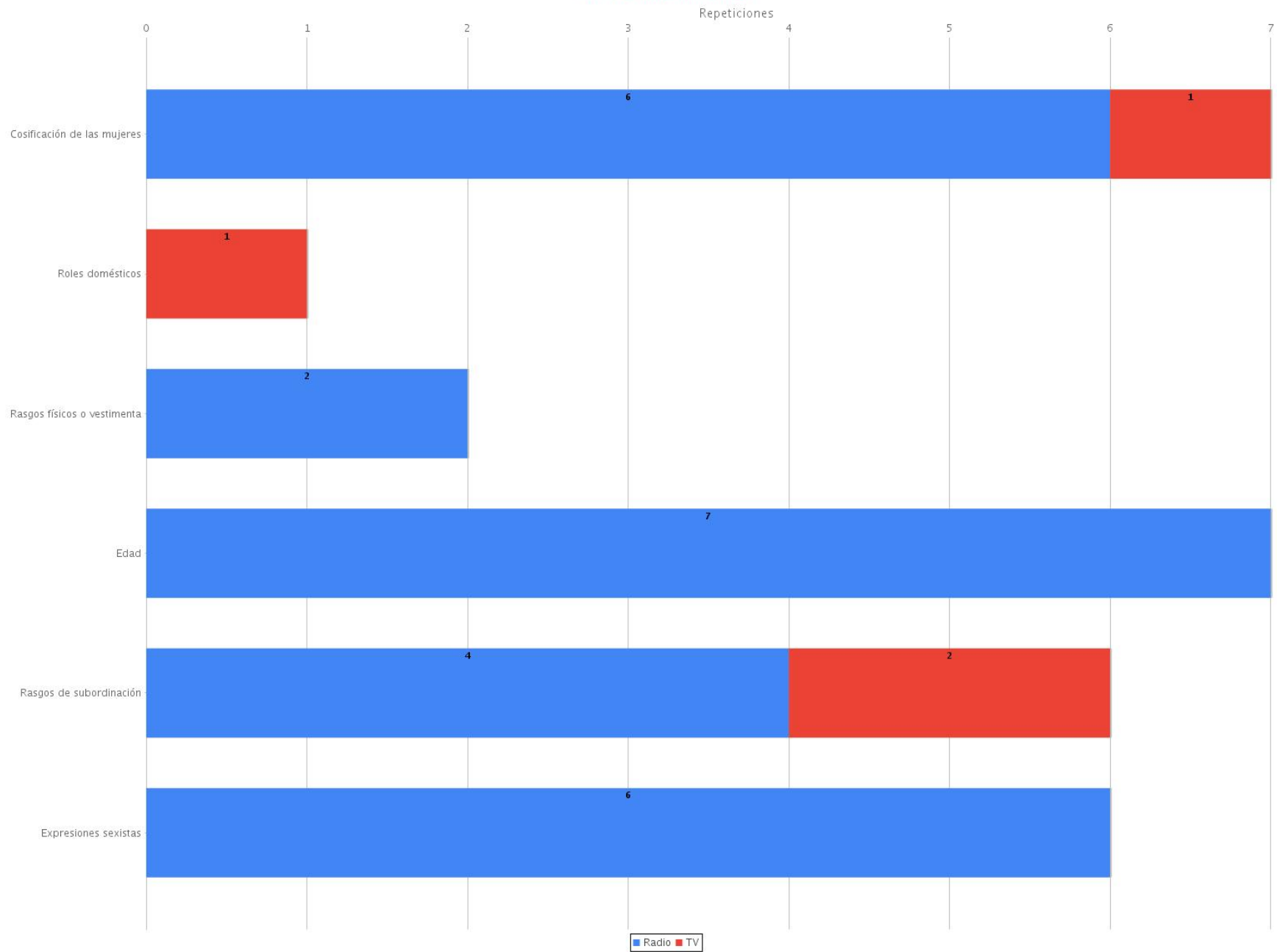

44 Repeticiones de estereotipos de género desagregadas por el sexo de la persona que enuncia (Radio)
 Periodo del 26 de abril de 2021 al 2 de mayo de 2021
 (Total de repeticiones: 25)

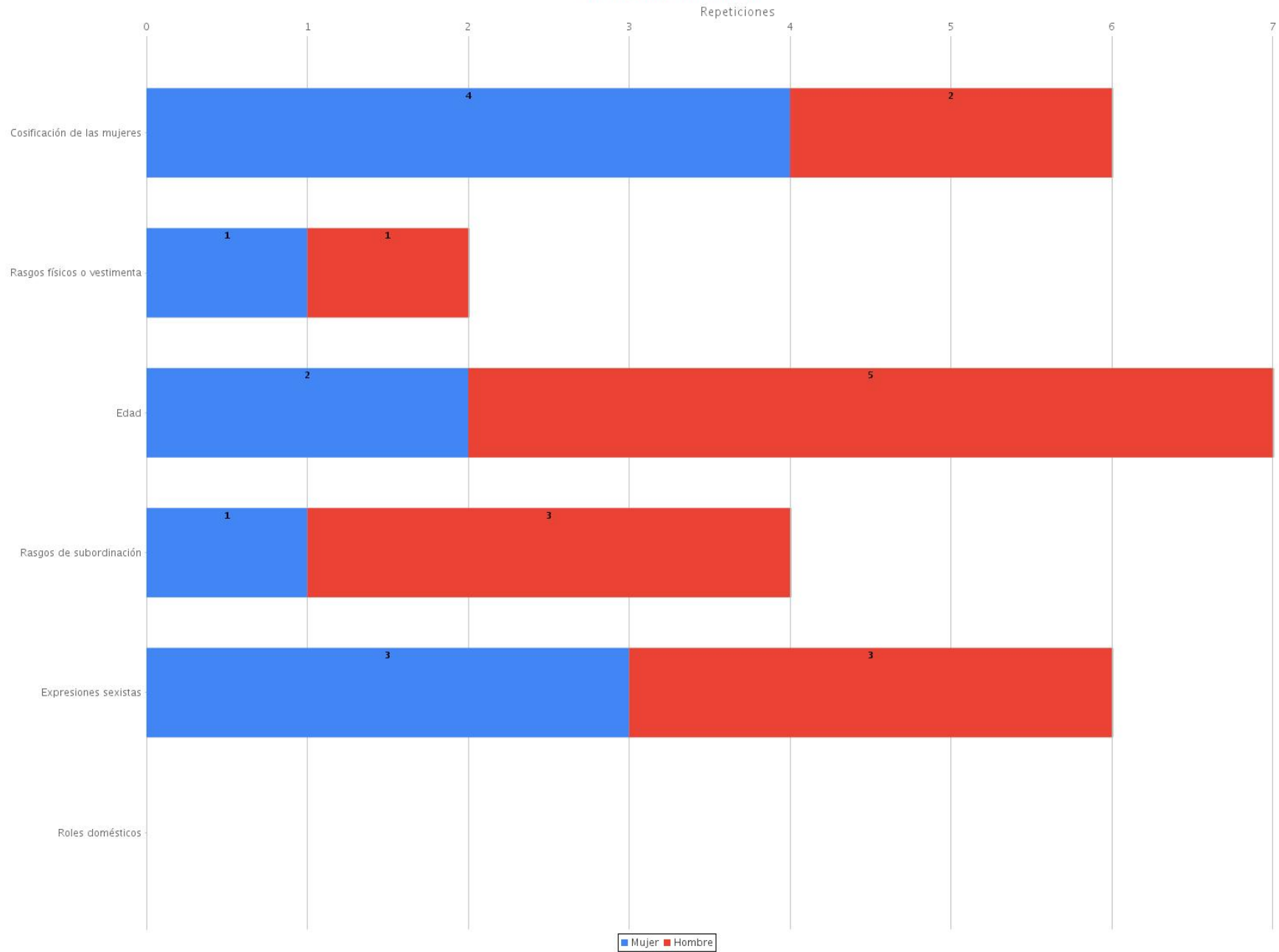

45 Repeticiones de estereotipos de género desagregadas por el sexo de la persona que enuncia (TV)
 Periodo del 26 de abril de 2021 al 2 de mayo de 2021
 (Total de repeticiones: 4)

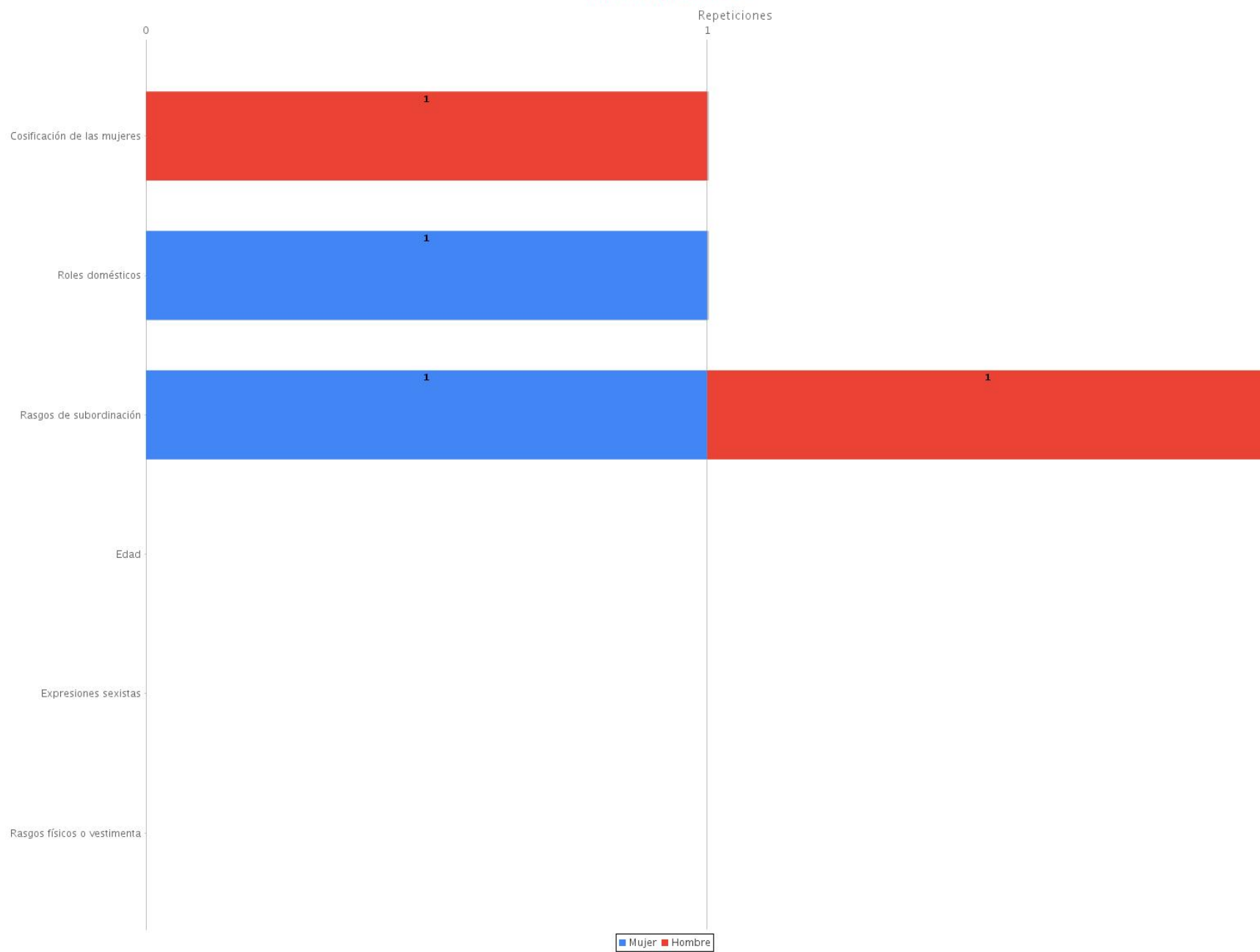

46 Repeticiones de estereotipos de género desagregadas por sexo de quien enuncia (Radio y TV)
 Periodo del 26 de abril de 2021 al 2 de mayo de 2021
 (Total de repeticiones: 29)

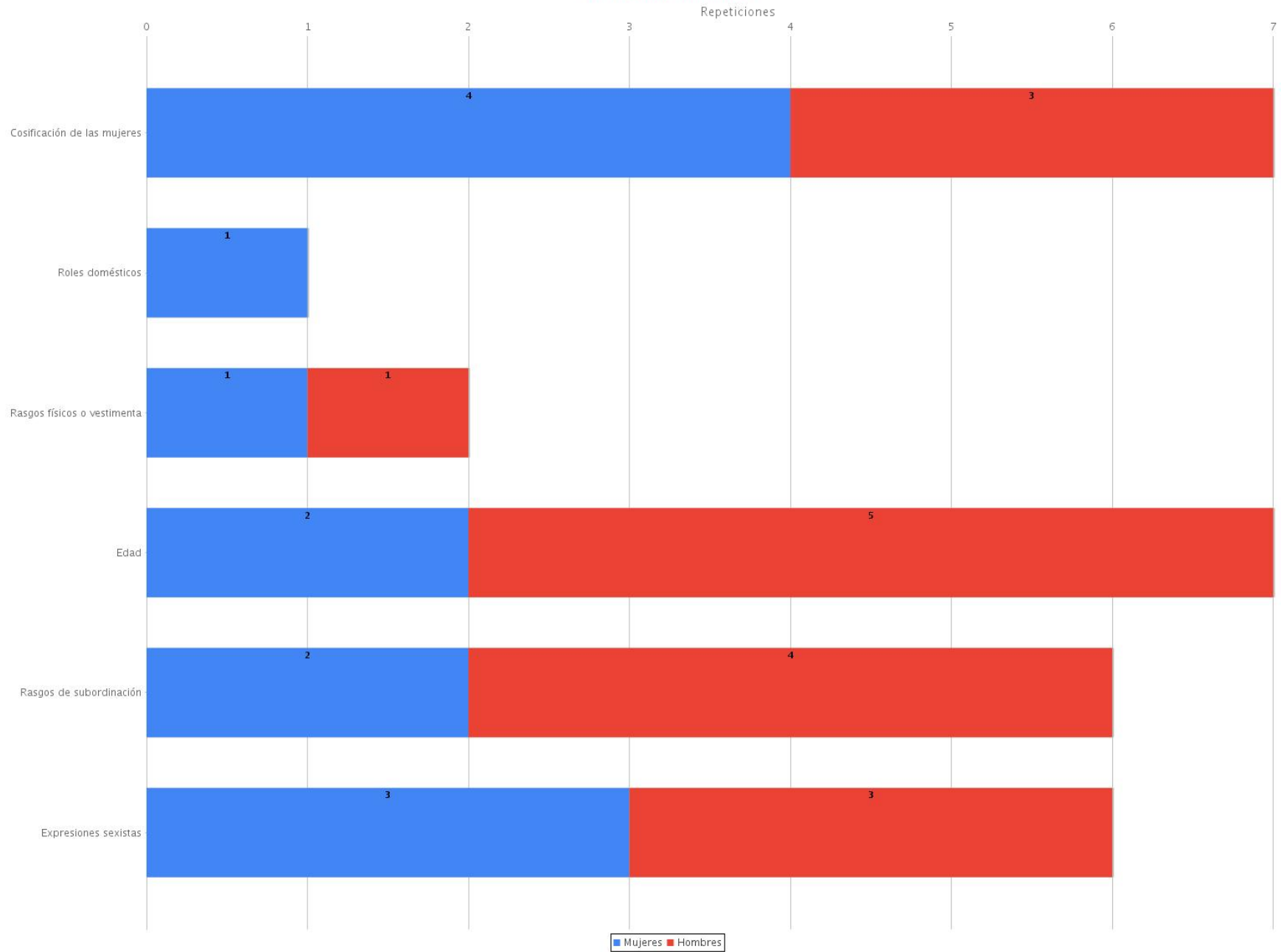



Universidad Nacional Autónoma de México
Facultad de Ciencias Políticas y Sociales
Informe Ejecutivo Diputaciones
Periodo del 26 de abril al 02 de mayo de 2021

- VALORACIONES POSITIVAS Y NEGATIVAS
 - ESTEREOTIPOS DE GÉNERO
 - USO DE LENGUAJE INCLUYENTE



MONITOREO DE TRANSMISIONES
CAMPAÑAS
2020-2021



VALORACIONES POSITIVAS Y NEGATIVAS

| NOMBRE DEL NOTICIERO | TIPO DE MEDIO | PARTIDO POLÍTICO O COALICIÓN | TIPO DE VALORACIÓN | SUJETO | ADJETIVO O FRASE IDIOMÁTICA | DESCRIPCIÓN DE LA VALORACIÓN |
|----------------------|---------------|------------------------------|--------------------|-----------|--|---|
| 24/7 NOCHE | TELEVISIÓN | PRI | POSITIVA | CONDUCTOR | Lo que necesita el país son diputados entrones, que defiendan lo que le corresponde a México, lo que le corresponde en este caso a Coahuila, tal es el caso de la candidata a diputada federal por el distrito número 03, Cristina Amezcua. | La conductora está calificando a Cristina Amezcua, como una buena elección de candidata a diputada en Coahuila, debido a que la considera valiente y también que realmente ve las necesidades de la población con la propuesta de regresar el Seguro Popular. |
| 24/7 NOCHE | TELEVISIÓN | PVEM | POSITIVA | CONDUCTOR | Te vemos muy activa en campaña constantemente, no paras | La conductora utiliza un tono aprobatorio al calificar positivamente a la candidata Sofía Franco, como una mujer que busca sus propias oportunidades, por su arduo trabajo y dedicación en este lapso de campañas. |
| 24/7 NOCHE | TELEVISIÓN | PVEM | POSITIVA | CONDUCTOR | ¡Muy bien, eh! | El conductor realiza esta expresión de manera aprobatoria a la candidata Sofía Franco al momento en el que ella platica que quiere ser candidata y que sí estudiará los temas que se votan. |
| 24/7 NOCHE | TELEVISIÓN | MORENA | POSITIVA | CONDUCTOR | Tú le entraste por parte del partido, por parte de tu candidatura, pero como mamá, es algo sensible también. | La conductora sugiere que la candidata, Diana Hernández ha trabajado en su campaña teniendo un enfoque diferente al que podrían tener otras personas que contienden por un cargo de elección popular, dentro de su mismo partido debido a que es madre. |
| 24/7 NOCHE | TELEVISIÓN | MORENA | POSITIVA | CONDUCTOR | Traes la camiseta bien puesta, traen mucha energía en tu proyecto. | La conductora reconoce el esfuerzo y la dedicación en el trabajo de campaña de la candidata a diputada federal, Diana Hernández. |
| 5R NOTICIAS | RADIO | RSP | NEGATIVA | CONDUCTOR | Él no va en busca del voto, él tenía razón cuando en un audio que filtraron, él decía "yo nada más quiero..." con otras palabras [...] Sabe que nadie va a votar por él ¡y va a perder! Lo que importa para él y para muchos candidatos es quedarse con la lanita de las prerrogativas [...] | El locutor menciona que el candidato por el distrito 14 en Tlalpan, Alfredo Adame, tiene interés de quedarse con el presupuesto de campaña, así como otras personas que contienden por un puesto, asumiendo que con su actuar ningún ciudadano lo tomará en cuenta para votar por él. |
| 5R NOTICIAS | RADIO | RSP | NEGATIVA | CONDUCTOR | Vamos con un tema bizarro de la política, como usted sabe Alfredo Adame [...] | El locutor muestra una postura negativa hacia el candidato para distrito 14 en Tlalpan por Redes Sociales Progresistas, Alfredo Adame, ya que para él, las acciones del candidato están fuera de lugar hacia los ciudadanos, esto al realizar actos polémicos en la vía pública. |
| 5R NOTICIAS | RADIO | RSP | NEGATIVA | CONDUCTOR | Bueno, escuche nada más ¡el tamaño de justificación de Alfredo Adame! [...] | Para el locutor es inaceptable la conducta del candidato para el distrito 14 en Tlalpan por Redes Sociales Progresistas, Alfredo Adame, justifique su actuar de la misma manera en la que fue agredido. |

| NOMBRE DEL NOTICIERO | TIPO DE MEDIO | PARTIDO POLÍTICO O COALICIÓN | TIPO DE VALORACIÓN | SUJETO | ADJETIVO O FRASE IDIOMÁTICA | DESCRIPCIÓN DE LA VALORACIÓN |
|----------------------|---------------|------------------------------|--------------------|-----------|---|---|
| 5R NOTICIAS | RADIO | RSP | NEGATIVA | CONDUCTOR | ¡Arrancó de manera fatal su campaña! Fíjese nada más, está buscando el voto ciudadano, y se mentó la madre con los ciudadanos [...] | El locutor califica negativamente la manera en que el candidato de Redes Sociales Progresistas por el distrito 14 en Tlalpan, Alfredo Adame, se dirige a los ciudadanos, al momento de realizar actos de campaña. |
| 5R NOTICIAS | RADIO | RSP | NEGATIVA | CONDUCTOR | Ese es Alfredo Adame, que lamentablemente, lo hicieron candidato, la verdad. | El locutor señala al candidato para el distrito 14 en Tlalpan por Redes Sociales Progresistas, Alfredo Adame, con un tono de desánimo y molestia; enfatizando su incredulidad por la participación de algunas y algunos aspirantes con un comportamiento cuestionable en las campañas electorales. |
| 5R NOTICIAS | RADIO | RSP | NEGATIVA | CONDUCTOR | Pues así, seguramente busca del partido político de donde se iba a quedar con la mitad de prerrogativas de campaña [...] | El locutor asume que la manera de actuar del candidato para el distrito 14 en Tlalpan por Redes Sociales Progresistas, Alfredo Adame, respalda lo que en días anteriores iba a hacer con el presupuesto de campaña difundido en un audio del aspirante. |
| 5R NOTICIAS | RADIO | RSP | NEGATIVA | CONDUCTOR | ¡A ver! Esta actitud, primero no es justificable; segunda, siempre reacciona así, usted ya lo conoce; y tercera, sabe que no puede ganar, no le importa ofenderse con nadie [...] | El locutor reafirma su inconformidad hacia el candidato para el distrito 14 de Tlalpan por Redes Sociales Progresistas, Alfredo Adame, tomando como referencia el actuar desde el inicio de su campaña, refiriéndose a una prepotencia del candidato y no es una cualidad que distinga a una candidata o candidato que aspire a un cargo público. |
| 5R NOTICIAS | RADIO | RSP | NEGATIVA | CONDUCTOR | Que ya salió en un video, todo mansito a decir "me ganó, fui víctima de la ira y el enojo" escúchelo [...] | La actitud que toma el candidato para el distrito 14 en Tlalpan por Redes Sociales Progresistas, Alfredo Adame, es incongruente para el locutor, ya que a su juicio, la conducta fue irrespetuosa, aunque posteriormente el candidato se disculpó de forma sumisa ante los ciudadanos. |
| A LA 1 | RADIO | RSP | NEGATIVA | REPORTERO | Entonces está bien loco, yo no sé que le pasa a Alfredo Adame. | Al referirse al candidato Alfredo Adame como una persona que no está bien mentalmente y que no se controla. |
| A LA 1 | RADIO | RSP | NEGATIVA | CONDUCTOR | A ese nivel está el señor Adame, al nivel de Homero Simpson | El conductor, al comparar al candidato Alfredo Adame con Homero Simpson, lo clasifica como una caricatura y como alguien poco inteligente. |
| A LA 1 | RADIO | RSP | NEGATIVA | CONDUCTOR | Qué cosa, qué candidatos tenemos, de verdad. | El conductor se refiere a que el candidato Alfredo Adame sólo es un ejemplo más de la calidad de candidatos y de políticos que se tienen en el país. |

| NOMBRE DEL NOTICIERO | TIPO DE MEDIO | PARTIDO POLÍTICO O COALICIÓN | TIPO DE VALORACIÓN | SUJETO | ADJETIVO O FRASE IDIOMÁTICA | DESCRIPCIÓN DE LA VALORACIÓN |
|----------------------|---------------|------------------------------|--------------------|-----------|---|--|
| A LA 1 | RADIO | RSP | NEGATIVA | CONDUCTOR | ¿Y así quiere ganar votos? | El conductor se refiere a que con las actitudes, groserías y cómo se maneja en público, el candidato Alfredo Adame muy difícilmente se ganará el voto de las personas. |
| A LA 1 | RADIO | RSP | NEGATIVA | REPORTERO | Porque prometes, quieres conquistar y no, no andar insultando. | El conductor se refiere a Alfredo Adame con relación al comportamiento del candidato, quien en un acto de proselitismo insultó a algunos automovilistas se encontraban en el mismo sitio que él. |
| A LA 1 | RADIO | RSP | NEGATIVA | REPORTERO | Y tiene una mecha corta, pero tan tan corta. | El conductor se refiere a que el candidato Alfredo Adame es una persona que no tiene tolerancia ni estribos para las campañas políticas. |
| A LA 1 | RADIO | PT | NEGATIVA | CONDUCTOR | Es el lenguaje que maneja el señor Fernández Noroña en la tribuna. | En referencia a que el candidato Gerardo Fernández Noroña del distrito 4 no tiene una manera correcta de expresarse, el conductor demerita su forma de hablar. |
| A LA UNA | RADIO | RSP | NEGATIVA | REPORTERO | Oye, Salvador, ¡qué barbaridad! (...) Hazme el favor -A ese nivel está el señor Adame -Al nivel de Homero Simpson -¡Al nivel de Homero Simpson! | La reportera no da crédito a la reacción del candidato Alfredo Adame por Redes Sociales Progresistas en el Distrito XIV de Tlalpan, cuando hacía parte de su campaña. La reportera compara al candidato con un personaje de ficción, después de reproducir un audio de Alfredo Adame y la caricatura. |
| A LA UNA | RADIO | RSP | NEGATIVA | REPORTERO | Claro, es hay quienes hacen ese tipo de cosas para que los voltees a ver. | La reportera señala falta de seriedad en los actos de campaña de Alfredo Adame, quien contiende por una diputación federal por Redes Sociales Progresistas en el distrito XIV de Tlalpan. |
| A LA UNA | RADIO | RSP | NEGATIVA | CONDUCTOR | ¿Y así quiere ganar votos? ¿Sabes que le pasa a Alfredo Adame? Tú preguntabas eso -¿Qué le pasa? -Es Alfredo Adame. | El conductor descalifica al candidato de Redes Sociales Progresistas por el Distrito XIV en Tlalpan, Alfredo Adame. No lo considera con la capacidad de ser un buen contendiente en la campaña electoral. La postura del conductor es después de escuchar el audio del candidato donde se le escucha gritándole a un automovilista, mientras Adame realizaba actos de campaña. |
| A LA UNA | RADIO | RSP | NEGATIVA | CONDUCTOR | ¡Qué cosa! ¡Qué candidatos tenemos, la verdad! | El conductor desapruueba y generaliza el perfil de las candidatas y candidatos del proceso electoral 2021, después de haber reproducido el audio del candidato de Redes Sociales Progresistas por el Distrito XIV de Tlalpan, Alfredo Adame, quien fue grabado durante un acto de campaña y le gritaba a un automovilista. |

| NOMBRE DEL NOTICIERO | TIPO DE MEDIO | PARTIDO POLÍTICO O COALICIÓN | TIPO DE VALORACIÓN | SUJETO | ADJETIVO O FRASE IDIOMÁTICA | DESCRIPCIÓN DE LA VALORACIÓN |
|------------------------------|---------------|------------------------------|--------------------|-----------|--|--|
| A LA UNA | RADIO | RSP | NEGATIVA | REPORTERO | (...) este está bien loco... Oye ¿qué le pasa a Alfredo Adame? [...] tiene la mecha tan, pero tan corta! | La reportera califica al candidato de Redes Sociales Progresistas para el Distrito XIV de Tlalpan, Alfredo Adame, mencionando una falta de paciencia por parte del contendiente al momento de hacer su campaña en una vialidad de la demarcación a la que aspira representar en el Congreso de la Unión. |
| A LA UNA | RADIO | PT | NEGATIVA | CONDUCTOR | Y como siempre lo hace el señor Fernández Noroña, atacando fuerte a sus opositores... los paniaguados, como llama a los panistas... | El conductor promueve la idea que el diputado y candidato a reelección para el distrito 4 de Ciudad de México, Gerardo Fernández Noroña, tiende a utilizar lenguaje agresivo contra sus adversarios. |
| A LA UNA | RADIO | PT | NEGATIVA | CONDUCTOR | Es el lenguaje que maneja el señor Fernández Noroña en la tribuna. | El conductor nuevamente con un tono de desaprobación califica la expresión del candidato a reelección Fernández Noroña como agresivo. |
| ABC NOTICIAS PRIMERA EDICIÓN | TELEVISIÓN | MORENA | NEGATIVA | CONDUCTOR | Parte de lo que se vivió en este video. | El conductor dio esta declaración mientras realizaba un gesto que mostraba desaprobación; hizo un movimiento con los ojos al terminar de escuchar la declaración de Marco Flores, candidato plurinominal de MORENA, refiriéndose a las mujeres como "viejas". |
| ABC NOTICIAS PRIMERA EDICIÓN | TELEVISIÓN | MORENA | NEGATIVA | CONDUCTOR | Causó polémica en redes sociales, luego de que en un mitin que tuvieron gritara "arriba -una palabra altisonante- viejas", refiriéndose a las mujeres de esa manera. | La conductora se refiere con desaprobación a la acción que realizó Marco Flores, candidato plurinominal de MORENA, tras referirse con palabras soeces a las mujeres en un evento de campaña. |
| AGENDA FÓRMULA | RADIO | PES | NEGATIVA | CONDUCTOR | Estábamos platicando de las mejores cosas que ha tenido la campaña. | En medio de risas los conductores hablan de las mejores cosas de la campaña, con un tono irónico y divertido, haciendo referencia a diversos actos de campaña de aspirantes a cargos de elección popular. Se menciona una de las acciones de Carlos Mayorga, candidato a la diputación federal del distrito 2 por el PES. |
| AGENDA FÓRMULA | RADIO | PAN | NEGATIVA | CONDUCTOR | Lo local, de telenovela, se casó un candidato y lo transmitió en vivo como la boda de Lucero y Mijares. (...) son influencers. | La conductora habla de la boda del candidato a diputado federal del PAN por el distrito 3 en Mérida, Rommel Pacheco, quien hizo una transmisión en vivo de su boda. La conductora califica el acto como "de telenovela" insinuando que la difusión de su matrimonio fue exagerada. Finalmente dice "son influencers" con un tono de burla. |

| NOMBRE DEL NOTICIERO | TIPO DE MEDIO | PARTIDO POLÍTICO O COALICIÓN | TIPO DE VALORACIÓN | SUJETO | ADJETIVO O FRASE IDIOMÁTICA | DESCRIPCIÓN DE LA VALORACIÓN |
|----------------------|---------------|------------------------------|--------------------|-----------|--|--|
| AL AIRE | TELEVISIÓN | RSP | NEGATIVA | CONDUCTOR | Vamos a otro que, también por la buena, no, más bien, muuuuy por la mala (...) | La conductora hace referencia a las reacciones agresivas que tuvo el candidato a diputado federal por el distrito 14 de la Ciudad de México, Alfredo Adame, a la manifestación (a través del claxon) que realizó un automovilista cuando pasaba al lado del sitio donde Adame hacía proselitismo. |
| AL CIEN | RADIO | PRI | POSITIVA | CONDUCTOR | Está padre, van bastante bien eso de las redes sociales, o sea, sí está plasmando lo que se vive, o la relación con el ciudadano ahí. | El conductor considera que el candidato a diputado federal del PRI, Jaime Bueno Zertuche plasma su relación con la ciudadanía en general con las fotografías compartidas en sus redes sociales. |
| AL CIEN | RADIO | PRI | POSITIVA | CONDUCTOR | Este candidato sí es candidato ¿verdad? ¿La vez pasada qué nos trajo? | Los conductores, al estar conviviendo, riéndose y en un ambiente festivo, consideran que el candidato a diputado federal del PRI, Jaime Bueno Zertuche, es un candidato excepcional por el hecho de llevarles comida. |
| AL CIEN | RADIO | PRI | POSITIVA | CONDUCTOR | Sí, sí acepta críticas y comentarios. Qué a todo dar. | Uno de los conductores manifiesta que el candidato a diputado federal del PRI, Jaime Bueno Zertuche, acepta crítica y comentarios (a diferencia de otros) y que es agradable estar con él al expresar la frase "qué a todo dar". |
| AL CIEN | RADIO | PRI | POSITIVA | CONDUCTOR | Me dio mucho gusto ver antier o ayer que ya estableció una lista de compromisos. | El conductor declara que se siente complacido al ver que el candidato a diputado federal, Jaime Bueno Zertuche, ha establecido una lista de compromisos de campaña. |
| AL CIEN | RADIO | PRI | POSITIVA | CONDUCTOR | Los otros no, puro jijijí, jajajá. Él sí trata bien. | Los conductores manifiestan que el candidato a diputado federal del PRI, Jaime Bueno Zertuche, los trata mejor que otros (candidatos, invitados previos). |
| AL CIEN | RADIO | PAN | NEGATIVA | CONDUCTOR | ¿Sí hija, de verdad, o nada más lo que te dé votos? | El conductor hace un comentario sarcástico de la candidata a diputada federal del PAN en Coahuila, Karina Ramírez, al insinuar que ella no es una verdadera defensora de la vida y sólo busca obtener votos con su discurso. |
| AL CIEN | RADIO | PRI | NEGATIVA | CONDUCTOR | Digo, Tereso se rifó en estas cosas, porque ya sabes, es especialista en ideas que a él no le cuesten ni un peso (...) y ya pues qué chingón ¿no? Me levanto el cuello porque yo conseguí una prestación laboral y que las empresas lo paguen. | El conductor calificó negativamente al candidato a diputado federal por la circunscripción II y perteneciente al PRI, Tereso Medina Ramírez, al poner en duda la calidad de sus ideas y al mencionar que "se rifó" al ocurrírsele dicho plan con respecto a la vacunación. Además asegura que el candidato a diputado federal por la circunscripción II y perteneciente al PRI, Tereso Medina Ramírez, se adjudicará el crédito por dichas acciones. |

| NOMBRE DEL NOTICIERO | TIPO DE MEDIO | PARTIDO POLÍTICO O COALICIÓN | TIPO DE VALORACIÓN | SUJETO | ADJETIVO O FRASE IDIOMÁTICA | DESCRIPCIÓN DE LA VALORACIÓN |
|----------------------|---------------|------------------------------|--------------------|-----------|--|---|
| ALTAVOZ | RADIO | MORENA | POSITIVA | REPORTERO | Me sorprende Ana Ayala como candidata (...) Has asumido el papel real de una candidata. | El conductor manifiesta su aprobación hacia la candidatura de Ana Ayala a una diputación federal por MORENA en Ahome, Sinaloa, y muestra su beneplácito porque ésta ha cumplido en su papel como postulante a un cargo público. |
| ALTAVOZ | RADIO | MORENA | POSITIVA | CONDUCTOR | Tienes la idea de a qué vas a San Lázaro. | El conductor compara a Ana Ayala, candidata de MORENA por una diputación federal en Ahome, Sinaloa, con otros diputados que, según él, llegan a ocupar una curul sin conocer las actividades que deberán realizar. Afirma que la candidata sí lo sabe. |
| ALTAVOZ | RADIO | MORENA | POSITIVA | CONDUCTOR | Ya pintabas para vivaracha. | Al ver una fotografía de niña de Ana Ayala, candidata a diputada federal en Ahome, Sinaloa, por MORENA, el conductor le dice que ya se veía que sería una mujer alegre, despierta y graciosa. |
| ARISTEGUI NOTICIAS | RADIO | RSP | NEGATIVA | CONDUCTOR | De esas cosas que se hacen virales y que todo mudo las está compartiendo, bueno hay muchas en estos últimos días, pero en particular me detengo en este momento donde Alfredo Adame(...) | La conductora se expresa de manera burlesca con tono de risa al referirse al video de la entrevista donde el candidato Alfredo Adame Von Knoop, de Redes Sociales Progresistas, insulta a un conductor. |
| ASÍ ES LA NOTICIA | RADIO | PAN | NEGATIVA | CONDUCTOR | Para eso son las campañas políticas. | La conductora reitera que las campañas políticas son para que los candidatos y candidatas a los diferentes cargos políticos, incluidas las diputaciones federales, den a conocer sus propuestas a la ciudadanía y considera que no se están realizando en Michoacán; infiere que tampoco se están cumpliendo las reglas establecidas para llevarlas a cabo. |
| ASÍ ES LA NOTICIA | RADIO | PAN | NEGATIVA | CONDUCTOR | No quedarse con el nombre, quedarse con lo que le ofrecen. | La conductora insiste en que ante la falta de participación de los candidatos y de las candidatas a diputaciones federales para presentar sus propuestas, las personas deben buscar la información necesaria para no votar por alguien sólo por "su nombre". Reitera que es importante conocer las propuestas. |
| ASÍ ES LA NOTICIA | RADIO | PAN | NEGATIVA | CONDUCTOR | Pero lo que le ofrecen es lo que hay que buscar para que usted tenga la información de cómo definir. | La conductora refiere, con desaprobación, a que los candidatos y las candidatas a diputaciones federales no dan a conocer sus propuestas y a que, por lo tanto, la gente debería buscar esa información para poder tomar una decisión sobre su elección. |

| NOMBRE DEL NOTICIERO | TIPO DE MEDIO | PARTIDO POLÍTICO O COALICIÓN | TIPO DE VALORACIÓN | SUJETO | ADJETIVO O FRASE IDIOMÁTICA | DESCRIPCIÓN DE LA VALORACIÓN |
|----------------------|---------------|------------------------------|--------------------|-----------|--|---|
| ASÍ ES LA NOTICIA | RADIO | PRI | NEGATIVA | CONDUCTOR | Para eso son las campañas políticas. | La conductora reitera que las campañas políticas son para que los candidatos y candidatas a los diferentes cargos políticos, incluidas las diputaciones federales, den a conocer sus propuestas a la ciudadanía y considera que no se están realizando en Michoacán; infiere que tampoco se están cumpliendo las reglas establecidas para llevarlas a cabo. |
| ASÍ ES LA NOTICIA | RADIO | PRI | NEGATIVA | CONDUCTOR | No quedarse con el nombre, quedarse con lo que le ofrecen. | La conductora insiste en que ante la falta de participación de los candidatos y de las candidatas a diputaciones federales para presentar sus propuestas, las personas deben buscar la información necesaria para no votar por alguien sólo por "su nombre". Reitera que es importante conocer las propuestas. |
| ASÍ ES LA NOTICIA | RADIO | PRI | NEGATIVA | CONDUCTOR | Pero lo que le ofrecen es lo que hay que buscar para que usted tenga la información de cómo definir. | La conductora refiere, con desaprobación, a que los candidatos y las candidatas a diputaciones federales no dan a conocer sus propuestas y a que, por lo tanto, la gente debería buscar esa información para poder tomar una decisión sobre su elección. |
| ASÍ ES LA NOTICIA | RADIO | PRD | NEGATIVA | CONDUCTOR | Para eso son las campañas políticas. | La conductora reitera que las campañas políticas son para que los candidatos y candidatas a los diferentes cargos políticos, incluidas las diputaciones federales, den a conocer sus propuestas a la ciudadanía y considera que no se están realizando en Michoacán; infiere que tampoco se están cumpliendo las reglas establecidas para llevarlas a cabo. |
| ASÍ ES LA NOTICIA | RADIO | PRD | NEGATIVA | CONDUCTOR | No quedarse con el nombre, quedarse con lo que le ofrecen. | La conductora insiste en que ante la falta de participación de los candidatos y de las candidatas a diputaciones federales para presentar sus propuestas, las personas deben buscar la información necesaria para no votar por alguien sólo por "su nombre". Reitera que es importante conocer las propuestas. |
| ASÍ ES LA NOTICIA | RADIO | PRD | NEGATIVA | CONDUCTOR | Pero lo que le ofrecen es lo que hay que buscar para que usted tenga la información de cómo definir. | La conductora refiere, con desaprobación, a que los candidatos y las candidatas a diputaciones federales no dan a conocer sus propuestas y a que, por lo tanto, la gente debería buscar esa información para poder tomar una decisión sobre su elección. |

| NOMBRE DEL NOTICIERO | TIPO DE MEDIO | PARTIDO POLÍTICO O COALICIÓN | TIPO DE VALORACIÓN | SUJETO | ADJETIVO O FRASE IDIOMÁTICA | DESCRIPCIÓN DE LA VALORACIÓN |
|----------------------|---------------|------------------------------|--------------------|-----------|--|---|
| ASÍ ES LA NOTICIA | RADIO | PT | NEGATIVA | CONDUCTOR | Pero lo que le ofrecen es lo que hay que buscar para que usted tenga la información de cómo definir. | La conductora refiere, con desaprobación, a que los candidatos y las candidatas a diputaciones federales no dan a conocer sus propuestas y a que, por lo tanto, la gente debería buscar esa información para poder tomar una decisión sobre su elección. |
| ASÍ ES LA NOTICIA | RADIO | PT | NEGATIVA | CONDUCTOR | Para eso son las campañas políticas. | La conductora reitera que las campañas políticas son para que los candidatos y candidatas a los diferentes cargos políticos, incluidas las diputaciones federales, den a conocer sus propuestas a la ciudadanía y considera que no se están realizando en Michoacán; infiere que tampoco se están cumpliendo las reglas establecidas para llevarlas a cabo. |
| ASÍ ES LA NOTICIA | RADIO | PT | NEGATIVA | CONDUCTOR | No quedarse con el nombre, quedarse con lo que le ofrecen. | La conductora insiste en que ante la falta de participación de los candidatos y de las candidatas a diputaciones federales para presentar sus propuestas, las personas deben buscar la información necesaria para no votar por alguien sólo por "su nombre". Reitera que es importante conocer las propuestas. |
| ASÍ ES LA NOTICIA | RADIO | PVEM | NEGATIVA | CONDUCTOR | Para eso son las campañas políticas. | La conductora reitera que las campañas políticas son para que los candidatos y candidatas a los diferentes cargos políticos, incluidas las diputaciones federales, den a conocer sus propuestas a la ciudadanía y considera que no se están realizando en Michoacán; infiere que tampoco se están cumpliendo las reglas establecidas para llevarlas a cabo. |
| ASÍ ES LA NOTICIA | RADIO | PVEM | NEGATIVA | CONDUCTOR | No quedarse con el nombre, quedarse con lo que le ofrecen. | La conductora insiste en que ante la falta de participación de los candidatos y de las candidatas a diputaciones federales para presentar sus propuestas, las personas deben buscar la información necesaria para no votar por alguien sólo por "su nombre". Reitera que es importante conocer las propuestas. |
| ASÍ ES LA NOTICIA | RADIO | PVEM | NEGATIVA | CONDUCTOR | Pero lo que le ofrecen es lo que hay que buscar para que usted tenga la información de cómo definir. | La conductora refiere, con desaprobación, a que los candidatos y las candidatas a diputaciones federales no dan a conocer sus propuestas y a que, por lo tanto, la gente debería buscar esa información para poder tomar una decisión sobre su elección. |

| NOMBRE DEL NOTICIERO | TIPO DE MEDIO | PARTIDO POLÍTICO O COALICIÓN | TIPO DE VALORACIÓN | SUJETO | ADJETIVO O FRASE IDIOMÁTICA | DESCRIPCIÓN DE LA VALORACIÓN |
|----------------------|---------------|------------------------------|--------------------|-----------|--|---|
| ASÍ ES LA NOTICIA | RADIO | MOVIMIENTO CIUDADANO | NEGATIVA | CONDUCTOR | Para eso son las campañas políticas. | La conductora reitera que las campañas políticas son para que los candidatos y candidatas a los diferentes cargos políticos, incluidas las diputaciones federales, den a conocer sus propuestas a la ciudadanía y considera que no se están realizando en Michoacán; infiere que tampoco se están cumpliendo las reglas establecidas para llevarlas a cabo. |
| ASÍ ES LA NOTICIA | RADIO | MOVIMIENTO CIUDADANO | NEGATIVA | CONDUCTOR | No quedarse con el nombre, quedarse con lo que le ofrecen. | La conductora insiste en que ante la falta de participación de los candidatos y de las candidatas a diputaciones federales para presentar sus propuestas, las personas deben buscar la información necesaria para no votar por alguien sólo por "su nombre". Reitera que es importante conocer las propuestas. |
| ASÍ ES LA NOTICIA | RADIO | MOVIMIENTO CIUDADANO | NEGATIVA | CONDUCTOR | Pero lo que le ofrecen es lo que hay que buscar para que usted tenga la información de cómo definir. | La conductora refiere, con desaprobación, a que los candidatos y las candidatas a diputaciones federales no dan a conocer sus propuestas y a que, por lo tanto, la gente debería buscar esa información para poder tomar una decisión sobre su elección. |
| ASÍ ES LA NOTICIA | RADIO | MORENA | NEGATIVA | CONDUCTOR | Para eso son las campañas políticas. | La conductora reitera que las campañas políticas son para que los candidatos y candidatas a los diferentes cargos políticos, incluidas las diputaciones federales, den a conocer sus propuestas a la ciudadanía y considera que no se están realizando en Michoacán; infiere que tampoco se están cumpliendo las reglas establecidas para llevarlas a cabo. |
| ASÍ ES LA NOTICIA | RADIO | MORENA | NEGATIVA | CONDUCTOR | Pero lo que le ofrecen es lo que hay que buscar para que usted tenga la información de cómo definir. | La conductora refiere, con desaprobación, a que los candidatos y las candidatas a diputaciones federales no dan a conocer sus propuestas y a que, por lo tanto, la gente debería buscar esa información para poder tomar una decisión sobre su elección. |
| ASÍ ES LA NOTICIA | RADIO | MORENA | NEGATIVA | CONDUCTOR | No quedarse con el nombre, quedarse con lo que le ofrecen. | La conductora insiste en que ante la falta de participación de los candidatos y de las candidatas a diputaciones federales para presentar sus propuestas, las personas deben buscar la información necesaria para no votar por alguien sólo por "su nombre". Reitera que es importante conocer las propuestas. |

| NOMBRE DEL NOTICIERO | TIPO DE MEDIO | PARTIDO POLÍTICO O COALICIÓN | TIPO DE VALORACIÓN | SUJETO | ADJETIVO O FRASE IDIOMÁTICA | DESCRIPCIÓN DE LA VALORACIÓN |
|----------------------|---------------|------------------------------|--------------------|-----------|--|---|
| ASÍ ES LA NOTICIA | RADIO | PES | NEGATIVA | CONDUCTOR | Pero lo que le ofrecen es lo que hay que buscar para que usted tenga la información de cómo definir. | La conductora refiere, con desaprobación, a que los candidatos y las candidatas a diputaciones federales no dan a conocer sus propuestas y a que, por lo tanto, la gente debería buscar esa información para poder tomar una decisión sobre su elección. |
| ASÍ ES LA NOTICIA | RADIO | PES | NEGATIVA | CONDUCTOR | Para eso son las campañas políticas. | La conductora reitera que las campañas políticas son para que los candidatos y candidatas a los diferentes cargos políticos, incluidas las diputaciones federales, den a conocer sus propuestas a la ciudadanía y considera que no se están realizando en Michoacán; infiere que tampoco se están cumpliendo las reglas establecidas para llevarlas a cabo. |
| ASÍ ES LA NOTICIA | RADIO | PES | NEGATIVA | CONDUCTOR | No quedarse con el nombre, quedarse con lo que le ofrecen. | La conductora insiste en que ante la falta de participación de los candidatos y de las candidatas a diputaciones federales para presentar sus propuestas, las personas deben buscar la información necesaria para no votar por alguien sólo por "su nombre". Reitera que es importante conocer las propuestas. |
| ASÍ ES LA NOTICIA | RADIO | RSP | NEGATIVA | CONDUCTOR | No quedarse con el nombre, quedarse con lo que le ofrecen. | La conductora insiste en que ante la falta de participación de los candidatos y de las candidatas a diputaciones federales para presentar sus propuestas, las personas deben buscar la información necesaria para no votar por alguien sólo por "su nombre". Reitera que es importante conocer las propuestas. |
| ASÍ ES LA NOTICIA | RADIO | RSP | NEGATIVA | CONDUCTOR | Para eso son las campañas políticas. | La conductora reitera que las campañas políticas son para que los candidatos y candidatas a los diferentes cargos políticos, incluidas las diputaciones federales, den a conocer sus propuestas a la ciudadanía y considera que no se están realizando en Michoacán; infiere que tampoco se están cumpliendo las reglas establecidas para llevarlas a cabo. |
| ASÍ ES LA NOTICIA | RADIO | RSP | NEGATIVA | CONDUCTOR | Pero lo que le ofrecen es lo que hay que buscar para que usted tenga la información de cómo definir. | La conductora refiere, con desaprobación, a que los candidatos y las candidatas a diputaciones federales no dan a conocer sus propuestas y a que, por lo tanto, la gente debería buscar esa información para poder tomar una decisión sobre su elección. |

| NOMBRE DEL NOTICIERO | TIPO DE MEDIO | PARTIDO POLÍTICO O COALICIÓN | TIPO DE VALORACIÓN | SUJETO | ADJETIVO O FRASE IDIOMÁTICA | DESCRIPCIÓN DE LA VALORACIÓN |
|----------------------|---------------|------------------------------|--------------------|-----------|--|---|
| ASÍ ES LA NOTICIA | RADIO | FXM | NEGATIVA | CONDUCTOR | Para eso son las campañas políticas. | La conductora reitera que las campañas políticas son para que los candidatos y candidatas a los diferentes cargos políticos, incluidas las diputaciones federales, den a conocer sus propuestas a la ciudadanía y considera que no se están realizando en Michoacán; infiere que tampoco se están cumpliendo las reglas establecidas para llevarlas a cabo. |
| ASÍ ES LA NOTICIA | RADIO | FXM | NEGATIVA | CONDUCTOR | Pero lo que le ofrecen es lo que hay que buscar para que usted tenga la información de cómo definir. | La conductora refiere, con desaprobación, a que los candidatos y las candidatas a diputaciones federales no dan a conocer sus propuestas y a que, por lo tanto, la gente debería buscar esa información para poder tomar una decisión sobre su elección. |
| ASÍ ES LA NOTICIA | RADIO | FXM | NEGATIVA | CONDUCTOR | No quedarse con el nombre, quedarse con lo que le ofrecen. | La conductora insiste en que ante la falta de participación de los candidatos y de las candidatas a diputaciones federales para presentar sus propuestas, las personas deben buscar la información necesaria para no votar por alguien sólo por "su nombre". Reitera que es importante conocer las propuestas. |
| ASÍ ES LA NOTICIA | RADIO | VPM | NEGATIVA | CONDUCTOR | Para eso son las campañas políticas. | La conductora reitera que las campañas políticas son para que los candidatos y candidatas a los diferentes cargos políticos, incluidas las diputaciones federales, den a conocer sus propuestas a la ciudadanía y considera que no se están realizando en Michoacán; infiere que tampoco se están cumpliendo las reglas establecidas para llevarlas a cabo. |
| ASÍ ES LA NOTICIA | RADIO | VPM | NEGATIVA | CONDUCTOR | Pero lo que le ofrecen es lo que hay que buscar para que usted tenga la información de cómo definir. | La conductora refiere, con desaprobación, a que los candidatos y las candidatas a diputaciones federales no dan a conocer sus propuestas y a que, por lo tanto, la gente debería buscar esa información para poder tomar una decisión sobre su elección. |
| ASÍ ES LA NOTICIA | RADIO | VPM | NEGATIVA | CONDUCTOR | No quedarse con el nombre, quedarse con lo que le ofrecen. | La conductora insiste en que ante la falta de participación de los candidatos y de las candidatas a diputaciones federales para presentar sus propuestas, las personas deben buscar la información necesaria para no votar por alguien sólo por "su nombre". Reitera que es importante conocer las propuestas. |

| NOMBRE DEL NOTICIERO | TIPO DE MEDIO | PARTIDO POLÍTICO O COALICIÓN | TIPO DE VALORACIÓN | SUJETO | ADJETIVO O FRASE IDIOMÁTICA | DESCRIPCIÓN DE LA VALORACIÓN |
|----------------------|---------------|------------------------------|--------------------|-----------|--|---|
| ASÍ ES LA NOTICIA | RADIO | JHH | NEGATIVA | CONDUCTOR | No quedarse con el nombre, quedarse con lo que le ofrecen. | La conductora insiste en que ante la falta de participación de los candidatos y de las candidatas a diputaciones federales para presentar sus propuestas, las personas deben buscar la información necesaria para no votar por alguien sólo por "su nombre". Reitera que es importante conocer las propuestas. |
| ASÍ ES LA NOTICIA | RADIO | JHH | NEGATIVA | CONDUCTOR | Para eso son las campañas políticas. | La conductora reitera que las campañas políticas son para que los candidatos y candidatas a los diferentes cargos políticos, incluidas las diputaciones federales, den a conocer sus propuestas a la ciudadanía y considera que no se están realizando en Michoacán; infiere que tampoco se están cumpliendo las reglas establecidas para llevarlas a cabo. |
| ASÍ ES LA NOTICIA | RADIO | JHH | NEGATIVA | CONDUCTOR | Pero lo que le ofrecen es lo que hay que buscar para que usted tenga la información de cómo definir. | La conductora refiere, con desaprobación, a que los candidatos y las candidatas a diputaciones federales no dan a conocer sus propuestas y a que, por lo tanto, la gente debería buscar esa información para poder tomar una decisión sobre su elección. |
| ASÍ ES LA NOTICIA | RADIO | CI | NEGATIVA | CONDUCTOR | Pero lo que le ofrecen es lo que hay que buscar para que usted tenga la información de cómo definir. | La conductora refiere, con desaprobación, a que los candidatos y las candidatas a diputaciones federales no dan a conocer sus propuestas y a que, por lo tanto, la gente debería buscar esa información para poder tomar una decisión sobre su elección. |
| ASÍ ES LA NOTICIA | RADIO | CI | NEGATIVA | CONDUCTOR | No quedarse con el nombre, quedarse con lo que le ofrecen. | La conductora insiste en que ante la falta de participación de los candidatos y de las candidatas a diputaciones federales para presentar sus propuestas, las personas deben buscar la información necesaria para no votar por alguien sólo por "su nombre". Reitera que es importante conocer las propuestas. |
| ASÍ ES LA NOTICIA | RADIO | CI | NEGATIVA | CONDUCTOR | Para eso son las campañas políticas. | La conductora reitera que las campañas políticas son para que los candidatos y candidatas a los diferentes cargos políticos, incluidas las diputaciones federales, den a conocer sus propuestas a la ciudadanía y considera que no se están realizando en Michoacán; infiere que tampoco se están cumpliendo las reglas establecidas para llevarlas a cabo. |

| NOMBRE DEL NOTICIERO | TIPO DE MEDIO | PARTIDO POLÍTICO O COALICIÓN | TIPO DE VALORACIÓN | SUJETO | ADJETIVO O FRASE IDIOMÁTICA | DESCRIPCIÓN DE LA VALORACIÓN |
|-----------------------|---------------|------------------------------|--------------------|-----------|---|--|
| ASÍ LAS COSAS | RADIO | MORENA | POSITIVA | CONDUCTOR | Un resultado que difícilmente será remontable. | El conductor hace referencia a que el resultado de preferencia por MORENA en las encuestas será difícilmente remontable para los otros partidos debido a la ventaja que lleva en la encuesta realizada, que aleja al partido notoriamente de los demás en números. |
| ASÍ LAS COSAS | RADIO | RSP | NEGATIVA | CONDUCTOR | La risa del día, risa por el cinismo y porque hijole, qué sucede en este país cuando captaron lo del señor Alfredo Adame. | El conductor hace referencia a el momento en el que Alfredo Adame, candidato de Redes Sociales Progresistas a diputado federal, le mienta la madre a un conductor, resaltando que fue un acto cínico y de risa. |
| ASÍ LAS COSAS | RADIO | RSP | NEGATIVA | CONDUCTOR | Pero bueno, ahí está, viviendo del escándalo el candidato a diputado por el distrito 14, Alfredo Adame. | El conductor refiere que la campaña del candidato de Redes Sociales Progresistas a diputado federal, Alfredo Adame, se ha visto vuelta en escándalos constantemente. |
| ASÍ SUCEDE | RADIO | RSP | NEGATIVA | CONDUCTOR | Adame haciendo campaña es buenísimo; dice "soy un hombre educado, decente" y luego ya viene lo demás, ¿no? | El conductor, en tono sarcástico, hace referencia a la disyuntiva entre el discurso y el comportamiento en campaña del candidato a diputado federal de Redes Sociales Progresistas, Alfredo Adame, luego de la difusión de audios que pusieron en entredicho la convicción del candidato para adoptar el puesto de representación. |
| ASÍ SUCEDE | RADIO | MORENA | NEGATIVA | CONDUCTOR | ¡Tenga sus 12 millones que le corresponden, mensuales! ¡Nombre!, ¡chulada! Chulada, ¿no?, vivir del erario (...) 154 millones les dieron pero se gastaron 165... Oigan gasté de más, ¿me los repones por favor? Bueno, eso es no tener... | El conductor comenta, con ironía, que el presupuesto mensual que se otorga al líder de la bancada de MORENA, Moisés Ignacio Mier Velazco, de la IV Circunscripción, es excesivo y asegura que el candidato no solo vive de este ingreso, sino que hace uso indebido de los recursos financieros de la Administración del Estado. |
| BOLA DE 6 | TELEVISIÓN | JHH | NEGATIVA | CONDUCTOR | Y ahí tenemos también a una prima de Andrés Manuel, que acaba apenas de tener esta diputación, de alcanzar una candidatura para una diputación, en la cuota indígena; una cosa que despertó algo de polémica. | El conductor se refiere a Manuela del Carmen Obrador Narváez, candidata de la coalición Juntos Hacemos Historia al Distrito 1 de Chiapas, sin mencionar su nombre; sólo señala su imagen proyectada en una pantalla. Afirma que la designación de su candidatura es polémica y que se realizó para cubrir un requisito sobre postulantes de origen indígena. |
| BUENAS NOTICIAS RADIO | RADIO | RSP | NEGATIVA | CONDUCTOR | O sea, ese es el nivel, ese es el nivel. | Con molestia en su tono de voz, el conductor muestra desaprobación hacia el candidato de Redes Sociales Progresistas, Alfredo Adame, quien busca la diputación federal del Distrito XIV de Tlalpan. |

| NOMBRE DEL NOTICIERO | TIPO DE MEDIO | PARTIDO POLÍTICO O COALICIÓN | TIPO DE VALORACIÓN | SUJETO | ADJETIVO O FRASE IDIOMÁTICA | DESCRIPCIÓN DE LA VALORACIÓN |
|-----------------------|---------------|------------------------------|--------------------|-----------|--|--|
| BUENAS NOTICIAS RADIO | RADIO | RSP | NEGATIVA | CONDUCTOR | Se ha caracterizado por armar pleitos, y por armar chismes y por insultar gente al aire incluso (...). | El conductor resalta el actuar en diferentes ocasiones de Alfredo Adame, candidato de Redes Sociales Progresistas para la diputación federal del Distrito XIV de Tlalpan. El locutor menciona esos incidentes para descalificar la conducta del candidato. |
| BUENAS NOTICIAS RADIO | RADIO | RSP | NEGATIVA | CONDUCTOR | (...) y va y casi se le mete por la ventana para darle un rosario completo. | El conductor descalifica la reacción del candidato Alfredo Adame, quien contiene por la diputación federal del Distrito XIV de Tlalpan por Redes Sociales Progresistas. |
| BUENAS NOTICIAS RADIO | RADIO | RSP | NEGATIVA | CONDUCTOR | (...) el problema es que se exhibe el candidato a diputado oiga, pues ¿qué le pasa? | El conductor desaprueba la conducta de Alfredo Adame, candidato para el Distrito XIV de Tlalpan por Redes Sociales Progresistas, preguntando en retórica por una explicación de por qué el candidato le gritó a un automovilista. |
| BUENAS NOTICIAS RADIO | RADIO | RSP | NEGATIVA | CONDUCTOR | ¡Qué vergüenza! ¡Qué vergüenza de verdad! (...). | El conductor descalifica el acto hecho por el candidato de Redes Sociales Progresistas por el Distrito XIV de Tlalpan, Alfredo Adame, quien fue grabado haciendo campaña para una diputación federal y le gritaba a un transeúnte. |
| BUENAS NOTICIAS RADIO | RADIO | MORENA | NEGATIVA | CONDUCTOR | (...) una cosa interesante, bonita (...) se ven más rasgos europeos que otra cosa: una mujer de piel blanca, de ojos verdes... | El conductor cuestiona el origen étnico de la candidata por el distrito 1 de Chiapas, Manuela del Carmen Obrador, debido a su color de piel y demás rasgos físicos. |
| BUENAS NOTICIAS RADIO | RADIO | MORENA | NEGATIVA | CONDUCTOR | ...¿Pues no que la familia no?.. | El conductor critica la candidatura de Manuela del Carmen Obrador por el 1 distrito de Chiapas, por ser prima hermana del Presidente Andrés Manuel López Obrador. |
| BUENAS NOTICIAS RADIO | RADIO | PAN | NEGATIVA | REPORTERO | Todos los partidos políticos se fueron por el lado fácil de incluirlos [comunidad LGBTplus, indígenas, jóvenes y con discapacidad] en sus listas de representación proporcional, desde luego en los lugares donde no tienen posibilidades de acceder al poder... | El reportero asegura que todos los partidos decidieron postular a personas de la comunidad LGBTplus, personas indígenas, jóvenes y personas con discapacidad en distritos donde la gente no votaría por ellos para que no puedan tomar decisiones. |
| BUENAS NOTICIAS RADIO | RADIO | PRI | NEGATIVA | REPORTERO | Todos los partidos políticos se fueron por el lado fácil de incluirlos [comunidad LGBTplus, indígenas, jóvenes y con discapacidad] en sus listas de representación proporcional, desde luego en los lugares donde no tienen posibilidades de acceder al poder... | El reportero asegura que todos los partidos decidieron postular a personas de la comunidad LGBTplus, personas indígenas, jóvenes y personas con discapacidad en distritos donde la gente no votaría por ellos para que no puedan tomar decisiones. |

| NOMBRE DEL NOTICIERO | TIPO DE MEDIO | PARTIDO POLÍTICO O COALICIÓN | TIPO DE VALORACIÓN | SUJETO | ADJETIVO O FRASE IDIOMÁTICA | DESCRIPCIÓN DE LA VALORACIÓN |
|-----------------------|---------------|------------------------------|--------------------|-----------|--|--|
| BUENAS NOTICIAS RADIO | RADIO | PRD | NEGATIVA | REPORTERO | Todos los partidos políticos se fueron por el lado fácil de incluirlos [comunidad LGBTplus, indígenas, jóvenes y con discapacidad] en sus listas de representación proporcional, desde luego en los lugares donde no tienen posibilidades de acceder al poder... | El reportero asegura que todos los partidos decidieron postular a personas de la comunidad LGBTplus, personas indígenas, jóvenes y personas con discapacidad en distritos donde la gente no votaría por ellos para que no puedan tomar decisiones. |
| BUENAS NOTICIAS RADIO | RADIO | PT | NEGATIVA | REPORTERO | Todos los partidos políticos se fueron por el lado fácil de incluirlos [comunidad LGBTplus, indígenas, jóvenes y con discapacidad] en sus listas de representación proporcional, desde luego en los lugares donde no tienen posibilidades de acceder al poder... | El reportero asegura que todos los partidos decidieron postular a personas de la comunidad LGBTplus, personas indígenas, jóvenes y personas con discapacidad en distritos donde la gente no votaría por ellos para que no puedan tomar decisiones. |
| BUENAS NOTICIAS RADIO | RADIO | PVEM | NEGATIVA | REPORTERO | Todos los partidos políticos se fueron por el lado fácil de incluirlos [comunidad LGBTplus, indígenas, jóvenes y con discapacidad] en sus listas de representación proporcional, desde luego en los lugares donde no tienen posibilidades de acceder al poder... | El reportero asegura que todos los partidos decidieron postular a personas de la comunidad LGBTplus, personas indígenas, jóvenes y personas con discapacidad en distritos donde la gente no votaría por ellos para que no puedan tomar decisiones. |
| BUENAS NOTICIAS RADIO | RADIO | MOVIMIENTO CIUDADANO | NEGATIVA | REPORTERO | Todos los partidos políticos se fueron por el lado fácil de incluirlos [comunidad LGBTplus, indígenas, jóvenes y con discapacidad] en sus listas de representación proporcional, desde luego en los lugares donde no tienen posibilidades de acceder al poder... | El reportero asegura que todos los partidos decidieron postular a personas de la comunidad LGBTplus, personas indígenas, jóvenes y personas con discapacidad en distritos donde la gente no votaría por ellos para que no puedan tomar decisiones. |
| BUENAS NOTICIAS RADIO | RADIO | MORENA | NEGATIVA | REPORTERO | Todos los partidos políticos se fueron por el lado fácil de incluirlos [comunidad LGBTplus, indígenas, jóvenes y con discapacidad] en sus listas de representación proporcional, desde luego en los lugares donde no tienen posibilidades de acceder al poder... | El reportero asegura que todos los partidos decidieron postular a personas de la comunidad LGBTplus, personas indígenas, jóvenes y personas con discapacidad en distritos donde la gente no votaría por ellos para que no puedan tomar decisiones. |
| BUENAS NOTICIAS RADIO | RADIO | PES | NEGATIVA | REPORTERO | Todos los partidos políticos se fueron por el lado fácil de incluirlos [comunidad LGBTplus, indígenas, jóvenes y con discapacidad] en sus listas de representación proporcional, desde luego en los lugares donde no tienen posibilidades de acceder al poder... | El reportero asegura que todos los partidos decidieron postular a personas de la comunidad LGBTplus, personas indígenas, jóvenes y personas con discapacidad en distritos donde la gente no votaría por ellos para que no puedan tomar decisiones. |

| NOMBRE DEL NOTICIERO | TIPO DE MEDIO | PARTIDO POLÍTICO O COALICIÓN | TIPO DE VALORACIÓN | SUJETO | ADJETIVO O FRASE IDIOMÁTICA | DESCRIPCIÓN DE LA VALORACIÓN |
|-----------------------|---------------|------------------------------|--------------------|-----------|---|--|
| BUENAS NOTICIAS RADIO | RADIO | RSP | NEGATIVA | REPORTERO | Todos los partidos políticos se fueron por el lado fácil de incluirlos [comunidad LGBTplus, indígenas, jóvenes y con discapacidad] en sus listas de representación proporcional, desde luego en los lugares donde no tienen posibilidades de acceder al poder... | El reportero asegura que todos los partidos decidieron postular a personas de la comunidad LGBTplus, personas indígenas, jóvenes y personas con discapacidad en distritos donde la gente no votaría por ellos para que no puedan tomar decisiones. |
| BUENAS NOTICIAS RADIO | RADIO | FXM | NEGATIVA | REPORTERO | Todos los partidos políticos se fueron por el lado fácil de incluirlos [comunidad LGBTplus, indígenas, jóvenes y con discapacidad] en sus listas de representación proporcional, desde luego en los lugares donde no tienen posibilidades de acceder al poder... | El reportero asegura que todos los partidos decidieron postular a personas de la comunidad LGBTplus, personas indígenas, jóvenes y personas con discapacidad en distritos donde la gente no votaría por ellos para que no puedan tomar decisiones. |
| BUENAS NOTICIAS RADIO | RADIO | VPM | NEGATIVA | REPORTERO | Todos los partidos políticos se fueron por el lado fácil de incluirlos [comunidad LGBTplus, indígenas, jóvenes y con discapacidad] en sus listas de representación proporcional, desde luego en los lugares donde no tienen posibilidades de acceder al poder... | El reportero asegura que todos los partidos decidieron postular a personas de la comunidad LGBTplus, personas indígenas, jóvenes y personas con discapacidad en distritos donde la gente no votaría por ellos para que no puedan tomar decisiones. |
| BUENAS NOTICIAS RADIO | RADIO | JHH | NEGATIVA | REPORTERO | Todos los partidos políticos se fueron por el lado fácil de incluirlos [comunidad LGBTplus, indígenas, jóvenes y con discapacidad] en sus listas de representación proporcional, desde luego en los lugares donde no tienen posibilidades de acceder al poder... | El reportero asegura que todos los partidos decidieron postular a personas de la comunidad LGBTplus, personas indígenas, jóvenes y personas con discapacidad en distritos donde la gente no votaría por ellos para que no puedan tomar decisiones. |
| BUENOS DÍAS | RADIO | MORENA | NEGATIVA | CONDUCTOR | Ignacio Mier únicamente lo separa, en vez de iniciar un proceso de desafuero para que enfrente la justicia, simplemente lo separa así como gran castigo (...). | El conductor desaprueba las medidas tomadas por Moisés Ignacio Mier Velazco, diputado y candidato de MORENA (Distrito IV) en torno al caso del excandidato Benjamín Saúl Huerta Corona. |
| BUENOS DÍAS | RADIO | MORENA | NEGATIVA | REPORTERO | Tanto Ignacio Mier como Saúl Huerta Corona son legisladores de Puebla y en lugar que haya un posicionamiento fuerte sobre este hecho que se vivió la semana pasada, no; el coordinador de los diputados federales simplemente decidió expulsarlo de esta fuerza política. | El reportero desaprueba las medidas tomadas por Moisés Ignacio Mier Velazco, diputado y candidato de MORENA (Distrito IV) en torno al caso del excandidato Benjamín Saúl Huerta Corona. |

| NOMBRE DEL NOTICIERO | TIPO DE MEDIO | PARTIDO POLÍTICO O COALICIÓN | TIPO DE VALORACIÓN | SUJETO | ADJETIVO O FRASE IDIOMÁTICA | DESCRIPCIÓN DE LA VALORACIÓN |
|----------------------------|---------------|------------------------------|--------------------|-----------|--|---|
| BUENOS DÍAS AGUASCALIENTES | RADIO | RSP | NEGATIVA | REPORTERO | Pero bueno, Alfredo Adame a cada rato tiene que salir a disculparse... | El reportero comenta que el candidato a diputación federal Alfredo Adame de Redes Sociales Progresistas para el distrito XIV en Tlalpan, tiene tendencias a hacer explosiones de ira y a cometer grandes errores por los cuales frecuentemente debe pedir disculpas. |
| BUENOS DÍAS RETRO | RADIO | PRI | POSITIVA | CONDUCTOR | (...) Es un distrito que conoces bien, estuviste allá en el 2015 trabajando a lo largo de varios años (...) y volvías al distrito. | Durante un entrevista realizada al candidato Pablo Gamboa Miner, del PRI, quien compite por el distrito 3 federal, Mérida-Yucatán, el conductor resalta que éste tiene conocimiento y habilidades para competir por el cargo, pues ya ha realizado acciones y por ello tiene destrezas. Asimismo asegura que el actor político está bien posicionado en ese distrito. |
| BUENOS DÍAS RETRO | RADIO | PRI | POSITIVA | CONDUCTOR | ¡Muy interesante esto que dices de los plurinominales! | El conductor califica como atractiva y razonable la propuesta del candidato a diputación federal del PRI, Gamboa Miner, quien compite por el distrito 3 federal. Se refiere a reducir a los diputados plurinominales. |
| BUENOS DÍAS RETRO | RADIO | PRI | POSITIVA | CONDUCTOR | Experiencia tienes, te conocen en el terreno (...) en el 2015 trabajaste para el tercer distrito. | Durante un entrevista realizada al candidato Pablo Gamboa Miner, del PRI, quien compite por el distrito 3 federal, Mérida-Yucatán, el conductor resalta que éste tiene conocimiento y habilidades para competir por el cargo, pues ya ha realizado acciones y por ello tiene destrezas. Asimismo asegura que el actor político está bien posicionado en ese distrito. |
| BUENOS DÍAS RETRO | RADIO | PRI | POSITIVA | CONDUCTOR | ¡Qué importante lo que dices! (...) Te acercas con las personas (...) creo que así es como se cambian las conciencias. | El conductor destaca el comentario del candidato Pablo Gamboa Miner, quien compite por el PRI al distrito 3 federal, sobre relacionarse con los votantes, pues para él es algo positivo que demuestra el interés por la gente. |
| BUENOS DÍAS RETRO | RADIO | MORENA | POSITIVA | CONDUCTOR | Tienes una historia bien interesante (...) estudiaste, o sea, te preparaste para entrar a la política, no fue que un día dijiste: yo quiero ser, sino que además te preparaste para eso (...) insisto, un doctorado. | El conductor resalta la formación académica de la candidata Geovani Campos Vázquez de MORENA. Ella compite por el distrito 4 de Mérida/Yucatán. Desde la perspectiva del conductor, el hecho de que la candidata se haya preparado para iniciar su carrera política es sobresaliente. |
| BUENOS DÍAS TEXMELUCAN | RADIO | PT | POSITIVA | CONDUCTOR | Es correcto candidato, además usted lo dijo muy bien, independientemente de que el distrito sea complejo. | El conductor se muestra a favor de las propuestas y elogia la forma en como ha concebido las problemáticas Mauricio Toledo, candidato por el Distrito Federal de San Martín, Texmelucan. |

| NOMBRE DEL NOTICIERO | TIPO DE MEDIO | PARTIDO POLÍTICO O COALICIÓN | TIPO DE VALORACIÓN | SUJETO | ADJETIVO O FRASE IDIOMÁTICA | DESCRIPCIÓN DE LA VALORACIÓN |
|----------------------------------|---------------|------------------------------|--------------------|-----------|---|---|
| BUENOS DÍAS TEXMELUCAN | RADIO | PT | POSITIVA | CONDUCTOR | Se le pregunta y responde el señor, así son las cosas y además porque hay que ver de frente a la gente. | El conductor se muestra a favor de la actitud y las acciones de Mauricio Toledo, candidato por el Distrito Federal de San Martín Texmelucan, porque no evade ninguna pregunta y considera que responde cabalmente. |
| CADENA YUCATÁN | RADIO | PAN | POSITIVA | CONDUCTOR | Encontró una forma positiva de incentivar la mano de obra, empleo y comercio local para beneficio de las personas con algún tipo de discapacidad. | El conductor considera valiosa y altruista la estrategia de Cecilia Patrón, candidata a diputada federal, que promueve el uso de cubrebocas con ventanitas en la parte bucal para poder entender a las personas a través de los movimientos de su boca, esto debido a que tiene una discapacidad auditiva. |
| CAPITAL NOTICIAS | RADIO | MORENA | NEGATIVA | CONDUCTOR | Situación complicada que deja manchada no solamente a un partido, prácticamente al Poder Legislativo Federal. | El conductor argumenta que con los hechos protagonizados por el diputado Saúl Huerta, queda una mala imagen de MORENA e incluso de las personas que conforman uno de los tres Poderes de la Unión. |
| CAPITAL NOTICIAS | RADIO | MORENA | NEGATIVA | CONDUCTOR | Lo chisparon, lo cortaron. | El conductor refiere, de una manera irónica y burlona, la separación que hizo MORENA de Benjamín Huerta. |
| CAPITAL NOTICIAS SEGUNDA EMISIÓN | RADIO | PT | NEGATIVA | CONDUCTOR | Bien, pues es el diputado Fernández Noroña. Ya sabe... huy, huy, huy... | El conductor asume que la audiencia comparte la impresión que él tiene sobre el diputado del PT, la cual, por la forma en que ironiza la participación de éste, muestra algún tipo de desacuerdo. |
| CAPITAL NOTICIAS SEGUNDA EMISIÓN | RADIO | PT | POSITIVA | CONDUCTOR | Bueno, pues es muy bueno... Es buen tribuno, hay que reconocerlo, | El conductor resalta una cualidad del diputado Fernández Noroña (PT), cuando este hizo declaraciones en la tribuna de la Cámara de Diputados sobre el desafuero hacia el gobernador de Tamaulipas, Francisco García Cabeza de Vaca. |
| CAUSA Y EFECTO | RADIO | RSP | NEGATIVA | CONDUCTOR | La verdad es que tiene que ser congruente, ese es Alfredo Adame, ya no puede cambiar, tiene que apostarle a ser popular por ese tipo de conductas lamentables... Está loco... Cada pueblo tiene el gobierno que merece. | El conductor da su opinión sobre la reacción del candidato Alfredo Adame, del partido Redes Sociales Progresistas a la diputación federal por el distrito 14 de Tlalpan, quien insulta a un conductor en la calle mientras daba una entrevista durante su campaña. Además, lo califica como loco y de utilizar estrategias lamentables para intentar ganar votos. |
| CAUSA Y EFECTO | RADIO | RSP | NEGATIVA | CONDUCTOR | Él mandaba audios, enganchado totalmente... muy interesante la manera de... | El conductor se refiere a un evento anterior a la candidatura de Alfredo Adame, del partido Redes Sociales Progresistas a la diputación federal por el distrito 14 de Tlalpan, donde igual que en sus más recientes acciones, el conductor considera que reacciona de manera violenta y responde a todo tipo de provocaciones. |

| NOMBRE DEL NOTICIERO | TIPO DE MEDIO | PARTIDO POLÍTICO O COALICIÓN | TIPO DE VALORACIÓN | SUJETO | ADJETIVO O FRASE IDIOMÁTICA | DESCRIPCIÓN DE LA VALORACIÓN |
|----------------------|---------------|------------------------------|--------------------|-----------|---|---|
| CAUSA Y EFECTO | RADIO | RSP | NEGATIVA | CONDUCTOR | Si usted vive en Tlalpan, piénselo bien. | El conductor invita al público a pensar bien su voto, con referencia a las acciones de violencia y personalidad del candidato Alfredo Adame, del partido Redes Sociales Progresistas a la diputación federal por el distrito 14 de Tlalpan. |
| CAUSA Y EFECTO | RADIO | RSP | NEGATIVA | CONDUCTOR | Si no han visto ese video, o está loco o es su estrategia. | El conductor califica de loco al candidato Alfredo Adame, del partido Redes Sociales Progresistas a la diputación federal por el distrito 14 de Tlalpan y concluye que sus acciones y reacciones violentas podrían ser parte de su estrategia de campaña para hacerse visible. |
| CAUSA Y EFECTO | RADIO | RSP | NEGATIVA | CONDUCTOR | Hoy anda poco tolerante, trae la tolerancia de Alfredo Adame... La resistencia a la frustración. | El conductor comenta en tono de burla la tolerancia del candidato Alfredo Adame del partido Redes Sociales Progresistas a la diputación federal por el distrito 14 de Tlalpan. El conductor hace el comentario por la reacción del candidato hacia un ciudadano a quién insulta por tocarle el claxon mientras estaba en campaña. |
| CAUSA Y EFECTO | RADIO | RSP | NEGATIVA | CONDUCTOR | Tan buenas que estuvieron las mentadas de Madre de Alfredo Adame (...) vota por mí y molestas a tu progenitora. | El conductor menciona con tono bromista la reacción del candidato Alfredo Adame, del partido Redes Sociales Progresistas por el distrito 14 de Tlalpan, comentando imágenes virales en las redes sociales (memes) que hacen burla de la reacción del candidato durante un acto de su campaña. |
| CAUSA Y EFECTO | RADIO | RSP | NEGATIVA | CONDUCTOR | ¿Sabes quién faltaría yo creo, así de ese tipo? Julio César Chávez... | El conductor compara al candidato a diputado federal del partido Redes Sociales Progresistas por el distrito 14 en Tlalpan, Alfredo Adame con otra figura pública, el ex boxeador Julio César Chávez, al considerar que ambos dicen muchas groserías. |
| CAUSA Y EFECTO | RADIO | RSP | NEGATIVA | CONDUCTOR | Estoy a tus órdenes, al estilo de Alfredo Adame. No, no, no... así por favor. Buenas tardes señores, tatata tata tata ta. | Los conductores se burlan y simulan el estilo de responder de Alfredo Adame, candidato a diputado federal del partido Redes Sociales Progresistas por el distrito 14 de Tlalpan, a raíz de sus reacciones recientes, en donde respondía de manera agresiva y con insultos a la provocación de un automovilista. |
| CAUSA Y EFECTO | RADIO | RSP | NEGATIVA | CONDUCTOR | Me parece que es mucho mas grosero Alfredo Adame ¿no? Bueno es que son cortes distintos... el otro es un grosero, lépero, superfluo, clasista... | El conductor otorga adjetivos calificativos negativos a Alfredo Adame, candidato a diputado federal del Partido Redes Sociales Progresistas por el distrito 14 de Tlalpan. |

| NOMBRE DEL NOTICIERO | TIPO DE MEDIO | PARTIDO POLÍTICO O COALICIÓN | TIPO DE VALORACIÓN | SUJETO | ADJETIVO O FRASE IDIOMÁTICA | DESCRIPCIÓN DE LA VALORACIÓN |
|-------------------------------------|---------------|------------------------------|--------------------|-----------|---|---|
| CAUSA Y EFECTO | RADIO | RSP | NEGATIVA | CONDUCTOR | Soy partidario totalmente de Alfredo Adame... a mí me hacen el día esos señores. | El conductor dice de manera irónica apoyar a Alfredo Adame, candidato a diputado federal del partido Redes Sociales Progresistas por el distrito 14 en Tlalpan, dando a entender que le divierte mucho su forma de ser. |
| CAUSA Y EFECTO | RADIO | RSP | NEGATIVA | CONDUCTOR | Qué raro que hoy no haya sido Alfredo Adame | El conductor comenta con sarcasmo que la sección llamada El Efecto Viral no incluya en su contenido a Alfredo Adame, candidato del partido Redes Sociales Progresistas a diputado federal por el distrito 14 en Tlalpan, ya que últimamente ha estado en el foco de atención por sus reacciones en una entrevista en la calle. |
| CAUSA Y EFECTO | RADIO | RSP | NEGATIVA | CONDUCTOR | Si no fueran candidatos, disculpe usted la expresión pero así se les conoce, no serían mas que mamadores y estarían en la cuenta arroba es de mamadores, pero como aspiran a un cargo de elección popular, por eso les llueve como les ha llovido.... | El conductor se refiere a Alfredo Adame, candidato a diputado federal del Partido Redes Sociales Progresistas por el distrito 14 de Tlalpan, con el adjetivo "mamador", palabra que describe a una persona egocéntrica y presuntuosa. |
| CAUSA Y EFECTO | RADIO | RSP | NEGATIVA | CONDUCTOR | ... o sea lo mejor de todo es que son total y completamente genuinos. - ¿Me puedes dedicar una mentada de madre? Sí, claro, ¿cómo te llamas? Juan Carlos Rabling, a ver Juan Carlos Rabling, te vas a tu titiriti a tu tataratá. - No, una chulada, pero bueno, ahí está el efecto viral. | Los conductores se mofan de la existencia de los audios en donde Alfredo Adame, candidato a diputado federal del Partido Redes Sociales Progresistas por el distrito 14 de Tlalpan, hace uso de lenguaje altisonante. |
| CENTRO INFORMATIVO, PRIMERA EMISIÓN | RADIO | PAN | NEGATIVA | CONDUCTOR | Las opciones: ¿será olvidado?, ¿será rescatado? O, como siempre, ¡las puras promesas! | Mediante una encuesta a los radioescuchas, el conductor pregunta si creen que quienes aspiran a una diputación federal cumplirán con las promesas de campaña que hacen sobre el campo. Hace énfasis en la tercera opción, sugiriendo que pese a que no es la primera vez que aseguran que apoyarán a los campesinos, esto no sucederá, una vez obteniendo el cargo. |
| CENTRO INFORMATIVO, PRIMERA EMISIÓN | RADIO | PRI | NEGATIVA | CONDUCTOR | Las opciones: ¿será olvidado?, ¿será rescatado? O, como siempre, ¡las puras promesas! | Mediante una encuesta a los radioescuchas, el conductor pregunta si creen que quienes aspiran a una diputación federal cumplirán con las promesas de campaña que hacen sobre el campo. Hace énfasis en la tercera opción, sugiriendo que pese a que no es la primera vez que aseguran que apoyarán a los campesinos, esto no sucederá, una vez obteniendo el cargo. |

| NOMBRE DEL NOTICIERO | TIPO DE MEDIO | PARTIDO POLÍTICO O COALICIÓN | TIPO DE VALORACIÓN | SUJETO | ADJETIVO O FRASE IDIOMÁTICA | DESCRIPCIÓN DE LA VALORACIÓN |
|-------------------------------------|---------------|------------------------------|--------------------|-----------|---|---|
| CENTRO INFORMATIVO, PRIMERA EMISIÓN | RADIO | PRD | NEGATIVA | CONDUCTOR | Las opciones: ¿será olvidado?, ¿será rescatado? O, como siempre, ¡las puras promesas! | Mediante una encuesta a los radioescuchas, el conductor pregunta si creen que quienes aspiran a una diputación federal cumplirán con las promesas de campaña que hacen sobre el campo. Hace énfasis en la tercera opción, sugiriendo que pese a que no es la primera vez que aseguran que apoyarán a los campesinos, esto no sucederá, una vez obteniendo el cargo. |
| CENTRO INFORMATIVO, PRIMERA EMISIÓN | RADIO | PT | NEGATIVA | CONDUCTOR | Las opciones: ¿será olvidado?, ¿será rescatado? O, como siempre, ¡las puras promesas! | Mediante una encuesta a los radioescuchas, el conductor pregunta si creen que quienes aspiran a una diputación federal cumplirán con las promesas de campaña que hacen sobre el campo. Hace énfasis en la tercera opción, sugiriendo que pese a que no es la primera vez que aseguran que apoyarán a los campesinos, esto no sucederá, una vez obteniendo el cargo. |
| CENTRO INFORMATIVO, PRIMERA EMISIÓN | RADIO | PVEM | NEGATIVA | CONDUCTOR | Las opciones: ¿será olvidado?, ¿será rescatado? O, como siempre, ¡las puras promesas! | Mediante una encuesta a los radioescuchas, el conductor pregunta si creen que quienes aspiran a una diputación federal cumplirán con las promesas de campaña que hacen sobre el campo. Hace énfasis en la tercera opción, sugiriendo que pese a que no es la primera vez que aseguran que apoyarán a los campesinos, esto no sucederá, una vez obteniendo el cargo. |
| CENTRO INFORMATIVO, PRIMERA EMISIÓN | RADIO | MOVIMIENTO CIUDADANO | NEGATIVA | CONDUCTOR | Las opciones: ¿será olvidado?, ¿será rescatado? O, como siempre, ¡las puras promesas! | Mediante una encuesta a los radioescuchas, el conductor pregunta si creen que quienes aspiran a una diputación federal cumplirán con las promesas de campaña que hacen sobre el campo. Hace énfasis en la tercera opción, sugiriendo que pese a que no es la primera vez que aseguran que apoyarán a los campesinos, esto no sucederá, una vez obteniendo el cargo. |
| CENTRO INFORMATIVO, PRIMERA EMISIÓN | RADIO | MORENA | NEGATIVA | CONDUCTOR | Las opciones: ¿será olvidado?, ¿será rescatado? O, como siempre, ¡las puras promesas! | Mediante una encuesta a los radioescuchas, el conductor pregunta si creen que quienes aspiran a una diputación federal cumplirán con las promesas de campaña que hacen sobre el campo. Hace énfasis en la tercera opción, sugiriendo que pese a que no es la primera vez que aseguran que apoyarán a los campesinos, esto no sucederá, una vez obteniendo el cargo. |

| NOMBRE DEL NOTICIERO | TIPO DE MEDIO | PARTIDO POLÍTICO O COALICIÓN | TIPO DE VALORACIÓN | SUJETO | ADJETIVO O FRASE IDIOMÁTICA | DESCRIPCIÓN DE LA VALORACIÓN |
|--|---------------|------------------------------|--------------------|-----------|---|---|
| CENTRO INFORMATIVO, PRIMERA EMISIÓN | RADIO | PES | NEGATIVA | CONDUCTOR | Las opciones: ¿será olvidado?, ¿será rescatado? O, como siempre, ¡las puras promesas! | Mediante una encuesta a los radioescuchas, el conductor pregunta si creen que quienes aspiran a una diputación federal cumplirán con las promesas de campaña que hacen sobre el campo. Hace énfasis en la tercera opción, sugiriendo que pese a que no es la primera vez que aseguran que apoyarán a los campesinos, esto no sucederá, una vez obteniendo el cargo. |
| CENTRO INFORMATIVO, PRIMERA EMISIÓN | RADIO | RSP | NEGATIVA | CONDUCTOR | Las opciones: ¿será olvidado?, ¿será rescatado? O, como siempre, ¡las puras promesas! | Mediante una encuesta a los radioescuchas, el conductor pregunta si creen que quienes aspiran a una diputación federal cumplirán con las promesas de campaña que hacen sobre el campo. Hace énfasis en la tercera opción, sugiriendo que pese a que no es la primera vez que aseguran que apoyarán a los campesinos, esto no sucederá, una vez obteniendo el cargo. |
| CENTRO INFORMATIVO, PRIMERA EMISIÓN | RADIO | FXM | NEGATIVA | CONDUCTOR | Las opciones: ¿será olvidado?, ¿será rescatado? O, como siempre, ¡las puras promesas! | Mediante una encuesta a los radioescuchas, el conductor pregunta si creen que quienes aspiran a una diputación federal cumplirán con las promesas de campaña que hacen sobre el campo. Hace énfasis en la tercera opción, sugiriendo que pese a que no es la primera vez que aseguran que apoyarán a los campesinos, esto no sucederá, una vez obteniendo el cargo. |
| CENTRO INFORMATIVO, PRIMERA EMISIÓN | RADIO | CI | NEGATIVA | CONDUCTOR | Las opciones: ¿será olvidado?, ¿será rescatado? O, como siempre, ¡las puras promesas! | Mediante una encuesta a los radioescuchas, el conductor pregunta si creen que quienes aspiran a una diputación federal cumplirán con las promesas de campaña que hacen sobre el campo. Hace énfasis en la tercera opción, sugiriendo que pese a que no es la primera vez que aseguran que apoyarán a los campesinos, esto no sucederá, una vez obteniendo el cargo. |
| CENTRO REGIONAL DE NOTICIAS EDICIÓN MATUTINA | RADIO | RSP | NEGATIVA | CONDUCTOR | Aprovechan la popularidad, la fama, en ocasiones ni siquiera buena fama, simplemente con que tengan fama, que sean populares (...) caso de Alfredo Adame. (...) La conducta de este señor es una falta de respeto al electorado. (...) Hay personas mucho mejores que tienen conductas también mucho más positivas. | El conductor considera que el candidato a diputado federal Alfredo Adame, de Redes Sociales Progresistas, fue lanzado por su partido sólo por su fama y popularidad. Además, el conductor considera que Alfredo Adame es irrespetuoso con el electorado y que hay personas con mejor trayectoria y conducta para ocupar la candidatura. |

| NOMBRE DEL NOTICIERO | TIPO DE MEDIO | PARTIDO POLÍTICO O COALICIÓN | TIPO DE VALORACIÓN | SUJETO | ADJETIVO O FRASE IDIOMÁTICA | DESCRIPCIÓN DE LA VALORACIÓN |
|--|---------------|------------------------------|--------------------|-----------|--|--|
| CENTRO REGIONAL DE NOTICIAS EDICIÓN MATUTINA | RADIO | RSP | NEGATIVA | CONDUCTOR | A menos que vaya ahí a mentadas de madre a arrancárselos. Oiga, menos mal que es educado don Alfredo. | El conductor comenta, en tono de burla, la manera en que el candidato a diputado federal y perteneciente a Redes Sociales Progresistas, Alfredo Adame, alejará a la juventud del crimen. El conductor resalta también, mofándose y por medio de ironías y sarcasmos la educación de Adame. |
| CENTRO REGIONAL DE NOTICIAS EDICIÓN MATUTINA | RADIO | RSP | NEGATIVA | CONDUCTOR | Esta persona, educada, con escrúpulos, imagínese que no fuera educado, imagínese que no tuviera escrúpulos (...) imagínese nada más, ¿Qué es eso? (...) ¿Pues de dónde cree este señor que puede ir y mentarle la madre a la ciudadanía? (...) Luego sales con el cinismo de decir "yo soy una persona educada, tengo escrúpulos" Eso es burlarse de la gente. | El conductor, mientras se ríe, menciona de manera sarcástica que el candidato a diputado federal y perteneciente al partido Redes Sociales Progresistas, Alfredo Adame, es una persona "educada y con escrúpulos". Asimismo, el conductor considera que el candidato es cínico por presentarse como educado cuando, por otro lado, le mienta la madre a un ciudadano que lo insultó, y con sus acciones, se burla de la gente. |
| CENTRO REGIONAL DE NOTICIAS EDICIÓN MATUTINA | RADIO | RSP | NEGATIVA | CONDUCTOR | La gente es inteligente, piensa, razona y se da cuenta. Imagínese un tipo que está mentando madres, luego va y dice: "soy educado". | El conductor afirma que el candidato a diputado federal y perteneciente al partido Redes Sociales Progresistas, Alfredo Adame, insulta la inteligencia de la gente, y se refiere a él como "un tipo que está mentando madres", y que, al mismo tiempo, se asume así mismo como una persona educada. |
| CENTRO REGIONAL DE NOTICIAS EDICIÓN MATUTINA | RADIO | RSP | NEGATIVA | CONDUCTOR | Alfredo Adame, yo no sé que tanto obedece su actitud ahora, de tranquilidad y de pedir disculpas, al hecho de que lo hayan balconado con este video. | El conductor considera que el candidato a diputado federal Alfredo Adame, cambió su comportamiento por haber sido exhibido en un video, y pone en duda que lo hubiera hecho de no haber sido video grabado. |
| CENTRO REGIONAL DE NOTICIAS EDICIÓN MATUTINA | RADIO | RSP | NEGATIVA | CONDUCTOR | Yo creo que le jalaron la oreja (...) Una persona que nos queda muy claro que ha tenido, digamos que alardes, no solamente de seguridad, sino hasta de prepotencia, manifestaciones de ira. | El conductor menciona que el candidato a diputado federal Alfredo Adame, del partido Redes Sociales Progresistas, ha tenido altercados anteriormente y ha presentado alardes de ira y prepotencia. Además menciona que el partido Redes Sociales Progresistas reprendió a Alfredo Adame. |
| CENTRO REGIONAL DE NOTICIAS EDICIÓN MATUTINA | RADIO | RSP | NEGATIVA | CONDUCTOR | Y luego cuando dice que pertenece a un partido que está buscando unir a los mexicanos, caray, parece cómico (...) no, pues muy unidos. | El conductor menciona de manera sarcástica que el candidato a diputado federal del partido Redes Sociales Progresistas, Alfredo Adame, pertenece a un partido que busca la unión de los mexicanos, al tiempo que se ríe y dice la frase, en tono de burla: "no, pues muy unidos". |

| NOMBRE DEL NOTICIERO | TIPO DE MEDIO | PARTIDO POLÍTICO O COALICIÓN | TIPO DE VALORACIÓN | SUJETO | ADJETIVO O FRASE IDIOMÁTICA | DESCRIPCIÓN DE LA VALORACIÓN |
|-----------------------|---------------|------------------------------|--------------------|-----------|--|--|
| COMENTANDO LA NOTICIA | RADIO | PRD | NEGATIVA | CONDUCTOR | ¿Pues así bien, no? Lo otro es incierto. | El conductor del noticiero se refiere sarcásticamente a la renuncia de Brenda Azucena Rosas Gamboa a su candidatura por una diputación plurinominal por el Partido de la Revolución Democrática. El tono del comentario permite entender que es mejor que se quedara con un empleo seguro. |
| COMENTANDO LA NOTICIA | RADIO | PRD | NEGATIVA | CONDUCTOR | (...) Pues hace bien. Lo primero es lo primero. | El conductor del espacio reafirma, sarcásticamente, que la candidata Brenda Azucena Rosas Gamboa tomó una buena decisión al renunciar a su candidatura. |
| COMENTANDO LA NOTICIA | RADIO | PRD | NEGATIVA | CONDUCTOR | Mejor se quedó con su chambita... | El conductor del noticiero se refiere despectivamente a la renuncia de Brenda Azucena Rosas Gamboa a su candidatura por una diputación plurinominal del PRD, ya que conservó su puesto como funcionaria pública. |
| CON PALITOS Y BOLITAS | TELEVISIÓN | MORENA | NEGATIVA | CONDUCTOR | [...] Son al menos 14 candidatos con algún parentesco, pues ahí ya, de algún familiar famosón. La mayoría de esta nueva generación entran, ya la neta mucho después del personaje famoso que les antecedió, así que su mérito o entrada a la polaca es a la sombra del pariente famosón. | El conductor hace referencia a la candidata Maricruz Montelongo, quien compite por la cuarta circunscripción electoral por el partido Redes Sociales Progresistas, al candidato Ricardo Aarón Aguilar, quién va por la Circunscripción III por el partido Redes Sociales Progresistas y al candidato Ignacio Peregrin, quien compite por MORENA en Ciudad de México, que están en la contienda y tienen relación con algún famoso o político, dando a entender que llegaron ahí gracias a sus influencias, sin mencionar su trabajo. |
| CON PALITOS Y BOLITAS | TELEVISIÓN | RSP | NEGATIVA | CONDUCTOR | [...] Son al menos 14 candidatos con algún parentesco, pues ahí ya, de algún familiar famosón. La mayoría de esta nueva generación entran, ya la neta mucho después del personaje famoso que les antecedió, así que su mérito o entrada a la polaca es a la sombra del pariente famosón. | El conductor hace referencia a la candidata Maricruz Montelongo, quien compite por la cuarta circunscripción electoral por el partido Redes Sociales Progresistas, al candidato Ricardo Aarón Aguilar, quién va por la Circunscripción III por el partido Redes Sociales Progresistas y al candidato Ignacio Peregrin, quien compite por MORENA en Ciudad de México, que están en la contienda y tienen relación con algún famoso o político, dando a entender que llegaron ahí gracias a sus influencias, sin mencionar su trabajo. |

| NOMBRE DEL NOTICIERO | TIPO DE MEDIO | PARTIDO POLÍTICO O COALICIÓN | TIPO DE VALORACIÓN | SUJETO | ADJETIVO O FRASE IDIOMÁTICA | DESCRIPCIÓN DE LA VALORACIÓN |
|-----------------------|---------------|------------------------------|--------------------|-----------|--|---|
| CON PALITOS Y BOLITAS | TELEVISIÓN | RSP | NEGATIVA | CONDUCTOR | Ya que hablamos de candidatos, en esta temporada tenemos un surtido rico de barbijanes ¿no?, los hay graciosos, la neta nos reímos, saludos Alfredo Adame [...]. | El conductor, con tono de burla, menciona que muchos candidatos se han visto envueltos en situaciones bochornosas y desagradables, haciendo hincapié en el candidato Alfredo Adame, quien compite por el distrito 14 en la alcaldía Tlalpan por el partido Redes Sociales Progresistas, refiriendo que es una persona sin seriedad. |
| CON PALITOS Y BOLITAS | TELEVISIÓN | MORENA | NEGATIVA | CONDUCTOR | El "Mijis" dice estar harto y lanza un reto a Adame para darse un tiro. Veremos a ver a quién le apesta más el curul. | El conductor hace referencia a la invitación a enfrentarse que lanza el candidato Pedro César Carrizales Becerra, candidato por la Circunscripción II por MORENA, al candidato Alfredo Adame, quien contiende por el distrito 14 de Tlalpan en Ciudad de México por Redes Sociales Progresistas. |
| CON PALITOS Y BOLITAS | TELEVISIÓN | RSP | NEGATIVA | CONDUCTOR | El "Mijis" dice estar harto y lanza un reto a Adame para darse un tiro. Veremos a ver a quién le apesta más el curul. | El conductor hace referencia a la invitación a enfrentarse que lanza el candidato Pedro César Carrizales Becerra, candidato por la Circunscripción II por MORENA, al candidato Alfredo Adame, quien contiende por el distrito 14 de Tlalpan en Ciudad de México por Redes Sociales Progresistas. |
| CON PALITOS Y BOLITAS | TELEVISIÓN | MORENA | NEGATIVA | CONDUCTOR | Oigan, un tiro entre el "Mijis" y Adame, yo creo que el "Mijis" se lo lleva de calle, güey, porque era pandillero ¿no?, el "Mijis", no pues ese güey ya se la sabe. | El conductor refiere que Pedro César Carrizales Becerra, candidato por la circunscripción II por MORENA, era "pandillero" antes de dedicarse a la política. |
| CON PALITOS Y BOLITAS | TELEVISIÓN | RSP | NEGATIVA | CONDUCTOR | Pa' lo sacatón que es (Alfredo Adame), ni con Carlos Trejo quiso echarse el tiro. | El conductor ridiculiza al candidato Alfredo Adame, quien contiende por el distrito 14 de Tlalpan en Ciudad de México por Redes Sociales Progresistas, y dice que no tiene oportunidad alguna de ganar el reto que le propuso Pedro César Carrizales Becerra, candidato por la circunscripción II por MORENA. |
| CON PALITOS Y BOLITAS | TELEVISIÓN | RSP | NEGATIVA | CONDUCTOR | Bueno, es que no puede ser, de hecho ayer como lo comenté ¿no?, el bato estaba afuera de Six Flags, así de no, con panfletos y la fregada, y de repente le tocan así, sí, mentándole la madre [...], y son los mismos que nos quieren representar, no puede ser. | El conductor ridiculiza al candidato Alfredo Adame, quien contiende por diputación federal de Tlalpan en Ciudad de México por Redes Sociales Progresistas, al presentar un meme refiriéndose a la confrontación que el candidato tuvo con un automovilista, descalificando su acción. |
| CON PALITOS Y BOLITAS | TELEVISIÓN | PAN | NEGATIVA | CONDUCTOR | Imaginate vivir en Suiza y perderte ver a Santiago Creel haciéndose güey, así cortando cebolla, ¡nombre!, esas son las cosas bonitas de este país. | El conductor se burla del candidato Santiago Creel Miranda, quien contiende por la circunscripción IV por el PAN, refiriendo al video difundido en el que se ve al candidato preparando tacos en un puesto de la vía pública. |

| NOMBRE DEL NOTICIERO | TIPO DE MEDIO | PARTIDO POLÍTICO O COALICIÓN | TIPO DE VALORACIÓN | SUJETO | ADJETIVO O FRASE IDIOMÁTICA | DESCRIPCIÓN DE LA VALORACIÓN |
|-----------------------------|---------------|------------------------------|--------------------|-----------|--|---|
| CUESTIÓN DE MINUTOS SÁBADO | RADIO | VPM | POSITIVA | CONDUCTOR | Sí, usted mejor que nadie como maestra lo ha vivido en carne propia. | La conductora le da la razón a la candidata María de los Ángeles Gutiérrez Valdez por el distrito 9 de Chihuahua por la coalición Va por México, al decir que ella mejor que nadie sabe sobre las necesidades de los jóvenes. |
| CV NOTICIAS PRIMERA EMISIÓN | RADIO | RSP | NEGATIVA | CONDUCTOR | Y en caso de que gane... el flamantísimo actor mexicano, primera figura de la marquesina, Alfredo Adame... ¡Así hace campaña...! | El conductor menciona estas palabras antes de que se escuche la reproducción del audio en el que se escucha al candidato Alfredo Adame insultar a un ciudadano. El conductor duda de las posibilidades del candidato para ganar, ya que su forma de hacer campaña se ha basado en formar parte de situaciones polémicas. Además, ironiza sobre su carrera artística al llamar con sarcasmo y exageración en su pronunciación "flamantísimo actor" |
| CV NOTICIAS PRIMERA EMISIÓN | RADIO | PAN | NEGATIVA | CONDUCTOR | Lo menos que la ciudadanía les quiere decir es buenos días, pero ustedes se lo han ganado a pulso... | El conductor afirma que la ciudadanía no quisiera, si quiera, tratar con los candidatos ni con las candidatas por las acciones que tienen hacia las personas. Menciona el hecho como consecuencia de sus formas de proceder con la gente. |
| CV NOTICIAS PRIMERA EMISIÓN | RADIO | PAN | NEGATIVA | CONDUCTOR | ¡Hombre! ¡Ni aguantan nada!, ¿A poco creen los políticos y candidatos que andan muy bien de rating...? | El conductor pone en duda la popularidad de los candidatos y de las candidatas después de las acciones que el candidato Alfredo Adame ha realizado durante su campaña. |
| CV NOTICIAS PRIMERA EMISIÓN | RADIO | PRI | NEGATIVA | CONDUCTOR | Lo menos que la ciudadanía les quiere decir es buenos días, pero ustedes se lo han ganado a pulso... | El conductor afirma que la ciudadanía no quisiera, si quiera, tratar con los candidatos ni con las candidatas por las acciones que tienen hacia las personas. Menciona el hecho como consecuencia de sus formas de proceder con la gente. |
| CV NOTICIAS PRIMERA EMISIÓN | RADIO | PRI | NEGATIVA | CONDUCTOR | ¡Hombre! ¡Ni aguantan nada!, ¿A poco creen los políticos y candidatos que andan muy bien de rating...? | El conductor pone en duda la popularidad de los candidatos y de las candidatas después de las acciones que el candidato Alfredo Adame ha realizado durante su campaña. |
| CV NOTICIAS PRIMERA EMISIÓN | RADIO | PRD | NEGATIVA | CONDUCTOR | ¡Hombre! ¡Ni aguantan nada!, ¿A poco creen los políticos y candidatos que andan muy bien de rating...? | El conductor pone en duda la popularidad de los candidatos y de las candidatas después de las acciones que el candidato Alfredo Adame ha realizado durante su campaña. |
| CV NOTICIAS PRIMERA EMISIÓN | RADIO | PRD | NEGATIVA | CONDUCTOR | Lo menos que la ciudadanía les quiere decir es buenos días, pero ustedes se lo han ganado a pulso... | El conductor afirma que la ciudadanía no quisiera, si quiera, tratar con los candidatos ni con las candidatas por las acciones que tienen hacia las personas. Menciona el hecho como consecuencia de sus formas de proceder con la gente. |

| NOMBRE DEL NOTICIERO | TIPO DE MEDIO | PARTIDO POLÍTICO O COALICIÓN | TIPO DE VALORACIÓN | SUJETO | ADJETIVO O FRASE IDIOMÁTICA | DESCRIPCIÓN DE LA VALORACIÓN |
|-----------------------------|---------------|------------------------------|--------------------|-----------|--|---|
| CV NOTICIAS PRIMERA EMISIÓN | RADIO | PT | NEGATIVA | CONDUCTOR | Lo menos que la ciudadanía les quiere decir es buenos días, pero ustedes se lo han ganado a pulso... | El conductor afirma que la ciudadanía no quisiera, si quiera, tratar con los candidatos ni con las candidatas por las acciones que tienen hacia las personas. Menciona el hecho como consecuencia de sus formas de proceder con la gente. |
| CV NOTICIAS PRIMERA EMISIÓN | RADIO | PT | NEGATIVA | CONDUCTOR | ¡Hombre! ¡Ni aguantan nada!, ¿A poco creen los políticos y candidatos que andan muy bien de rating...? | El conductor pone en duda la popularidad de los candidatos y de las candidatas después de las acciones que el candidato Alfredo Adame ha realizado durante su campaña. |
| CV NOTICIAS PRIMERA EMISIÓN | RADIO | PVEM | NEGATIVA | CONDUCTOR | Lo menos que la ciudadanía les quiere decir es buenos días, pero ustedes se lo han ganado a pulso... | El conductor afirma que la ciudadanía no quisiera, si quiera, tratar con los candidatos ni con las candidatas por las acciones que tienen hacia las personas. Menciona el hecho como consecuencia de sus formas de proceder con la gente. |
| CV NOTICIAS PRIMERA EMISIÓN | RADIO | PVEM | NEGATIVA | CONDUCTOR | ¡Hombre! ¡Ni aguantan nada!, ¿A poco creen los políticos y candidatos que andan muy bien de rating...? | El conductor pone en duda la popularidad de los candidatos y de las candidatas después de las acciones que el candidato Alfredo Adame ha realizado durante su campaña. |
| CV NOTICIAS PRIMERA EMISIÓN | RADIO | MOVIMIENTO CIUDADANO | NEGATIVA | CONDUCTOR | Lo menos que la ciudadanía les quiere decir es buenos días, pero ustedes se lo han ganado a pulso... | El conductor afirma que la ciudadanía no quisiera, si quiera, tratar con los candidatos ni con las candidatas por las acciones que tienen hacia las personas. Menciona el hecho como consecuencia de sus formas de proceder con la gente. |
| CV NOTICIAS PRIMERA EMISIÓN | RADIO | MOVIMIENTO CIUDADANO | NEGATIVA | CONDUCTOR | ¡Hombre! ¡Ni aguantan nada!, ¿A poco creen los políticos y candidatos que andan muy bien de rating...? | El conductor pone en duda la popularidad de los candidatos y de las candidatas después de las acciones que el candidato Alfredo Adame ha realizado durante su campaña. |
| CV NOTICIAS PRIMERA EMISIÓN | RADIO | MORENA | NEGATIVA | CONDUCTOR | ¡Hombre! ¡Ni aguantan nada!, ¿A poco creen los políticos y candidatos que andan muy bien de rating...? | El conductor pone en duda la popularidad de los candidatos y de las candidatas después de las acciones que el candidato Alfredo Adame ha realizado durante su campaña. |
| CV NOTICIAS PRIMERA EMISIÓN | RADIO | MORENA | NEGATIVA | CONDUCTOR | Lo menos que la ciudadanía les quiere decir es buenos días, pero ustedes se lo han ganado a pulso... | El conductor afirma que la ciudadanía no quisiera, si quiera, tratar con los candidatos ni con las candidatas por las acciones que tienen hacia las personas. Menciona el hecho como consecuencia de sus formas de proceder con la gente. |
| CV NOTICIAS PRIMERA EMISIÓN | RADIO | PES | NEGATIVA | CONDUCTOR | Lo menos que la ciudadanía les quiere decir es buenos días, pero ustedes se lo han ganado a pulso... | El conductor afirma que la ciudadanía no quisiera, si quiera, tratar con los candidatos ni con las candidatas por las acciones que tienen hacia las personas. Menciona el hecho como consecuencia de sus formas de proceder con la gente. |

| NOMBRE DEL NOTICIERO | TIPO DE MEDIO | PARTIDO POLÍTICO O COALICIÓN | TIPO DE VALORACIÓN | SUJETO | ADJETIVO O FRASE IDIOMÁTICA | DESCRIPCIÓN DE LA VALORACIÓN |
|-----------------------------|---------------|------------------------------|--------------------|-----------|--|---|
| CV NOTICIAS PRIMERA EMISIÓN | RADIO | PES | NEGATIVA | CONDUCTOR | ¡Hombre! ¡Ni aguantan nada!, ¿A poco creen los políticos y candidatos que andan muy bien de rating...? | El conductor pone en duda la popularidad de los candidatos y de las candidatas después de las acciones que el candidato Alfredo Adame ha realizado durante su campaña. |
| CV NOTICIAS PRIMERA EMISIÓN | RADIO | RSP | NEGATIVA | CONDUCTOR | Lo menos que la ciudadanía les quiere decir es buenos días, pero ustedes se lo han ganado a pulso... | El conductor afirma que la ciudadanía no quisiera, si quiera, tratar con los candidatos ni con las candidatas por las acciones que tienen hacia las personas. Menciona el hecho como consecuencia de sus formas de proceder con la gente. |
| CV NOTICIAS PRIMERA EMISIÓN | RADIO | RSP | NEGATIVA | CONDUCTOR | ¡Hombre! ¡Ni aguantan nada!, ¿A poco creen los políticos y candidatos que andan muy bien de rating...? | El conductor pone en duda la popularidad de los candidatos y de las candidatas después de las acciones que el candidato Alfredo Adame ha realizado durante su campaña. |
| CV NOTICIAS PRIMERA EMISIÓN | RADIO | RSP | NEGATIVA | CONDUCTOR | Y este ni aguanta, como varios, igualitos que algunos del PRI, del PAN... | El conductor, en tono de burla, dice que los candidatos no son tolerantes a opiniones ciudadanas contrarias a las suyas, sobre todo cuando éstas no les favorecen. Sin mencionarlo, se refiere al candidato Alfredo Adame de Redes Sociales Progresistas. |
| CV NOTICIAS PRIMERA EMISIÓN | RADIO | FXM | NEGATIVA | CONDUCTOR | Lo menos que la ciudadanía les quiere decir es buenos días, pero ustedes se lo han ganado a pulso... | El conductor afirma que la ciudadanía no quisiera, si quiera, tratar con los candidatos ni con las candidatas por las acciones que tienen hacia las personas. Menciona el hecho como consecuencia de sus formas de proceder con la gente. |
| CV NOTICIAS PRIMERA EMISIÓN | RADIO | FXM | NEGATIVA | CONDUCTOR | ¡Hombre! ¡Ni aguantan nada!, ¿A poco creen los políticos y candidatos que andan muy bien de rating...? | El conductor pone en duda la popularidad de los candidatos y de las candidatas después de las acciones que el candidato Alfredo Adame ha realizado durante su campaña. |
| CV NOTICIAS PRIMERA EMISIÓN | RADIO | VPM | NEGATIVA | CONDUCTOR | Lo menos que la ciudadanía les quiere decir es buenos días, pero ustedes se lo han ganado a pulso... | El conductor afirma que la ciudadanía no quisiera, si quiera, tratar con los candidatos ni con las candidatas por las acciones que tienen hacia las personas. Menciona el hecho como consecuencia de sus formas de proceder con la gente. |
| CV NOTICIAS PRIMERA EMISIÓN | RADIO | VPM | NEGATIVA | CONDUCTOR | ¡Hombre! ¡Ni aguantan nada!, ¿A poco creen los políticos y candidatos que andan muy bien de rating...? | El conductor pone en duda la popularidad de los candidatos y de las candidatas después de las acciones que el candidato Alfredo Adame ha realizado durante su campaña. |
| CV NOTICIAS PRIMERA EMISIÓN | RADIO | JHH | NEGATIVA | CONDUCTOR | Lo menos que la ciudadanía les quiere decir es buenos días, pero ustedes se lo han ganado a pulso... | El conductor afirma que la ciudadanía no quisiera, si quiera, tratar con los candidatos ni con las candidatas por las acciones que tienen hacia las personas. Menciona el hecho como consecuencia de sus formas de proceder con la gente. |

| NOMBRE DEL NOTICIERO | TIPO DE MEDIO | PARTIDO POLÍTICO O COALICIÓN | TIPO DE VALORACIÓN | SUJETO | ADJETIVO O FRASE IDIOMÁTICA | DESCRIPCIÓN DE LA VALORACIÓN |
|-----------------------------|---------------|------------------------------|--------------------|-----------|---|--|
| CV NOTICIAS PRIMERA EMISIÓN | RADIO | JHH | NEGATIVA | CONDUCTOR | ¡Hombre! ¡Ni aguantan nada!, ¿A poco creen los políticos y candidatos que andan muy bien de rating...? | El conductor pone en duda la popularidad de los candidatos y de las candidatas después de las acciones que el candidato Alfredo Adame ha realizado durante su campaña. |
| CV NOTICIAS PRIMERA EMISIÓN | RADIO | CI | NEGATIVA | CONDUCTOR | Lo menos que la ciudadanía les quiere decir es buenos días, pero ustedes se lo han ganado a pulso... | El conductor afirma que la ciudadanía no quisiera, si quiera, tratar con los candidatos ni con las candidatas por las acciones que tienen hacia las personas. Menciona el hecho como consecuencia de sus formas de proceder con la gente. |
| CV NOTICIAS PRIMERA EMISIÓN | RADIO | CI | NEGATIVA | CONDUCTOR | ¡Hombre! ¡Ni aguantan nada!, ¿A poco creen los políticos y candidatos que andan muy bien de rating...? | El conductor pone en duda la popularidad de los candidatos y de las candidatas después de las acciones que el candidato Alfredo Adame ha realizado durante su campaña. |
| CV NOTICIAS PRIMERA EMISIÓN | RADIO | RSP | NEGATIVA | CONDUCTOR | ¡Ay mijito, si pidió perdón! (...), no seas ingenuo, mi vida, están en campaña. | El conductor se muestra incrédulo ante las palabras del candidato de Redes Sociales Progresistas para el distrito 14 en Tlalpan, Alfredo Adame, y sus declaraciones ofreciendo disculpas por su actuar hacia los ciudadanos. |
| CV NOTICIAS PRIMERA EMISIÓN | RADIO | RSP | NEGATIVA | CONDUCTOR | (...) Alfredo Adame, de Redes Sociales Progresistas, quien ha saltado a la fama más por estas sus propuestas de campaña... | El conductor utiliza el sarcasmo para mencionar que el candidato para el distrito 14 en Tlalpan por Redes Sociales Progresistas, Alfredo Adame, se ha hecho popular por su comportamiento en campaña; acompaña esta información con un audio, donde se escucha al candidato faltarle al respeto a una persona en la vía pública. |
| CV NOTICIAS PRIMERA EMISIÓN | RADIO | RSP | POSITIVA | CONDUCTOR | ¡Todo es falso, pero tú eres mucho más! (...) Igualito que unos candidatos del PRI y del PAN, ni aguantan nada, pero aparte pésimos actores. | El conductor, entonando una canción, le llama falso al candidato Alfredo Adame. Insinúa que sus disculpas no son sinceras y lo compara con otros candidatos de partidos políticos, además de calificarlo como un mal actor. |
| CV NOTICIAS PRIMERA EMISIÓN | RADIO | MORENA | NEGATIVA | CONDUCTOR | Para que tuviera el vaalor de ir a contestarles a la tribuna... pues fiel a su cobarde ilustre Pedro Carrizales "el Mijis", no se paró a contestar. | El conductor enfatiza la palabra valor, para hacer notar que el candidato Pedro Carrizales de MORENA por en distrito 2 de San Luis Potosí, no acudió al llamado de los indígenas, para responder en su lengua, porque quería ser su representante para ser diputado federal. |
| CV NOTICIAS PRIMERA EMISIÓN | RADIO | MORENA | NEGATIVA | CONDUCTOR | Le negaron su licencia al flamaaante prócer de la vida política potosina, Pedro Carrizales. | El conductor le llama flamante al candidato Pedro Carrizales de MORENA por el distrito 2 en San Luis Potosí en tono de burla, al mencionar que su licencia le fue negada hasta que pueda demostrar que las actas que lo acreditaban como indígena son auténticas. |

| NOMBRE DEL NOTICIERO | TIPO DE MEDIO | PARTIDO POLÍTICO O COALICIÓN | TIPO DE VALORACIÓN | SUJETO | ADJETIVO O FRASE IDIOMÁTICA | DESCRIPCIÓN DE LA VALORACIÓN |
|-----------------------------|---------------|------------------------------|--------------------|-----------|---|---|
| CV NOTICIAS PRIMERA EMISIÓN | RADIO | MORENA | NEGATIVA | CONDUCTOR | ¡Siguiendo con el Mijisgate!. | El conductor utiliza la palabra Mijisgate, en tono de burla e insinuando que es un juego, para presentar al candidato Pedro Carrizales, conocido como el Mijis del partido MORENA, que contiene por el distrito 2, en San Luis Potosí. |
| CV NOTICIAS PRIMERA EMISIÓN | RADIO | MORENA | NEGATIVA | CONDUCTOR | Diputado Pedro Carrizales, ayer comprobaste eso, eres un cobarde, engañaste a tus electores hace 3 años. | El conductor le llama cobarde al candidato Pedro Carrizales de MORENA por el distrito 2 de San Luis Potosí por no presentarse a responder a los indígenas porque los quería representar, además de llamarle mentiroso. |
| CV NOTICIAS PRIMERA EMISIÓN | RADIO | MORENA | NEGATIVA | CONDUCTOR | Si tuvieras un poquito de valor, tendrías la dignidad de aceptar que estás afrontando una situación peligrosa al engañar a México a MORENA, al INE y al tribunal electoral. | El conductor pone en duda el valor y la dignidad del candidato Pedro Carrizales de MORENA por el distrito 2 de San Luis Potosí, al mencionar que no sólo engaña al pueblo mexicano, sino a su partido, al INE y a la tribuna electoral que le pidió acreditar que es indígena. |
| CV NOTICIAS PRIMERA EMISIÓN | RADIO | MORENA | NEGATIVA | CONDUCTOR | Estoy seguro que lo hicieron para que vayas a hacer el ridículo nacional. | El conductor asegura que la licencia que le otorgaron los diputados al candidato Pedro Carrizales de MORENA por el distrito 2 en San Luis Potosí, fue dada para que él haga el ridículo. |
| CV NOTICIAS PRIMERA EMISIÓN | RADIO | MORENA | NEGATIVA | CONDUCTOR | Al darte licencia están solapando tu mentira y no creo que sean capaces de ello, ¿verdad?... vete Mijis, vete a México de diputado federal de MORENA indígena, felicita a tu partido y a Mario Delgado, tu presidente, por burlarse así de los indígenas. | El conductor plantea la posibilidad de que las personas que otorgaron licencia para que Pedro Carrizales ostente una candidatura estén encubriendo información del contendiente del distrito 2 de San Luis Potosí, de MORENA. |
| DE PISA Y CORRE | TELEVISIÓN | RSP | NEGATIVA | CONDUCTOR | En México podemos presumir que no sólo hacen campañas chafas, nos mienten con descaro, también nos insultan. | Con ironía, la conductora abre la nota acerca del candidato de Redes Sociales Progresistas por el Distrito XIV, Alfredo Adame, mencionando que la gente es insultada por las persona con una candidatura para un puesto público. Adame fue grabado al momento de gritarle a un automovilista. |
| DE PISA Y CORRE | TELEVISIÓN | RSP | NEGATIVA | CONDUCTOR | (...) o sea en un candidato, está pidiendo el voto, no es chistoso que responda con mentadas a la gente (...), no está bien. | La conductora critica a Alfredo Adame, quién es candidato para una diputación federal por Redes Sociales Progresistas en el Distrito XIV, en Tlalpan. La locutora no acredita la reacción del candidato y lo considera como alguien informal y sin seriedad para una campaña electoral. |

| NOMBRE DEL NOTICIERO | TIPO DE MEDIO | PARTIDO POLÍTICO O COALICIÓN | TIPO DE VALORACIÓN | SUJETO | ADJETIVO O FRASE IDIOMÁTICA | DESCRIPCIÓN DE LA VALORACIÓN |
|----------------------|---------------|------------------------------|--------------------|-----------|--|--|
| DE PISA Y CORRE | TELEVISIÓN | RSP | NEGATIVA | CONDUCTOR | (...) yo sé que se ríen porque es Alfredo Adame, y Alfredo Adame tiene las mismas probabilidades de llegar a diputado que yo de hacer un karaoke en Marte. | La conductora demerita las posibilidades del candidato Alfredo Adame de Redes Sociales Progresistas para ganar la diputación federal del Distrito XIV en Tlalpan. La postura de la conductora es expresada después de ver la grabación de Adame gritando contra una persona mientras estaba en un acto de su campaña. |
| DE PISA Y CORRE | TELEVISIÓN | RSP | NEGATIVA | CONDUCTOR | La nota real dice así: "Alfredo Adame explota contra automovilista a media entrevista, lo critican en redes" y yo decidí ilustrarla con el siguiente videomeme (...). Así Alfredo Adame en campaña a modo Simpson. | El conductor hace burla del candidato de Redes Sociales Progresistas para el distrito XIV en Tlalpan, Alfredo Adame, usando un clip de la serie animada Los Simpson en el cual aparece un personaje gritando al público y aceptando que es consciente de que la gente lo escucha. El conductor reafirma la burla hacia el candidato con la comparación "a modo Simpson". |
| DE PISA Y CORRE | TELEVISIÓN | RSP | NEGATIVA | CONDUCTOR | Alfredito, vea nada más, el niño Adame. A él le gustaba jugar a las luchitas, era el clásico peleonero del salón y desde chiquito le lavaban la boca con jabón porque decía muchas groserías. | El conductor ridiculiza la imagen del candidato de Redes Sociales Progresistas por el distrito 14 en Tlalpan, Alfredo Adame, insinuando que es alguien agresivo física y verbalmente desde pequeño. |
| DE PISA Y CORRE | TELEVISIÓN | RSP | NEGATIVA | CONDUCTOR | (...) ya van como dos veces que aparece aquí Alfredo Adame, porque la mienta bien bonito. | La conductora hace burla del candidato de Redes Sociales Progresistas por el distrito 14 en la Ciudad de México, Alfredo Adame, recordando que el contendiente ha sido mencionado en "El muro de la vergüenza" por sus acciones durante la campaña electoral. |
| DE PISA Y CORRE | TELEVISIÓN | MORENA | NEGATIVA | CONDUCTOR | Y Manuela del Carmen Obrador, y ustedes dirán ¿será? Sí, sí es. Es su prima. Resulta que ella se postuló para un distrito indígena, pero ella no es de origen indígena (...) | La sección del noticiero se llama "El Muro de la Vergüenza"; en ésta aparece la imagen de la candidata al distrito 1 de Chiapas, Manuela del Carmen Obrador Narváez, con la frase "Se busca" cuestionando la veracidad de su origen indígena. |
| DE TODAS LAS VOCES | RADIO | RSP | NEGATIVA | CONDUCTOR | Le estamos dando seguimiento a los capítulos de novela de la campaña política de Alfredo Adame, que ha dado mucho de qué hablar. | El conductor califica como "capítulos de novela", las acciones realizadas por el candidato a diputación federal por el partido Redes Sociales Progresistas, Alfredo Adame, durante su arranque de campaña. |
| DE TODAS LAS VOCES | RADIO | RSP | NEGATIVA | CONDUCTOR | Arrancó campañas a mentadas de madre con la gente. | El conductor comentó la forma en la que el candidato a diputación federal por el partido Redes Sociales Progresistas, Alfredo Adame, inició su campaña; lo hizo utilizando palabras altisonantes hacia ciudadanos que mostraron rechazo hacia el candidato, lo que provocó que Adame les respondiera con insultos. |

| NOMBRE DEL NOTICIERO | TIPO DE MEDIO | PARTIDO POLÍTICO O COALICIÓN | TIPO DE VALORACIÓN | SUJETO | ADJETIVO O FRASE IDIOMÁTICA | DESCRIPCIÓN DE LA VALORACIÓN |
|----------------------|---------------|------------------------------|--------------------|-----------|---|---|
| DE TODAS LAS VOCES | RADIO | RSP | NEGATIVA | CONDUCTOR | Es esa la figura polémica de los últimos años de Alfredo Adame. ¿En qué momento pasó todo esto con él? | El conductor cuestiona de manera irónica la valoración que hace de Alfredo Adame, candidato a diputado federal por el partido Redes Sociales Progresistas, sobre su calidad moral, misma que, según el conductor, no demuestra con sus acciones, pues en su arranque de campaña se peleó a insultos con automovilistas. |
| DE TODAS LAS VOCES | RADIO | RSP | NEGATIVA | CONDUCTOR | Alfredo Adame, sí; el actor, el que era galán de telenovelas. | El conductor se refiere con sarcasmo al candidato a diputación federal por el partido Redes Sociales Progresistas, Alfredo Adame, dando más importancia a su carrera como actor de novelas y no a su condición de candidato. |
| DE TODAS LAS VOCES | RADIO | RSP | NEGATIVA | CONDUCTOR | Ha agregado un nuevo capítulo en su campaña política. Arrancó el fin de semana pasado. | El conductor califica con sarcasmo que las acciones durante el arranque de campaña del candidato a diputado federal por el partido Redes Sociales Progresistas, Alfredo Adame, sean como un capítulo de telenovela, y no actos serios de proselitismo político. |
| DE TODAS LAS VOCES | RADIO | RSP | NEGATIVA | CONDUCTOR | ¡Ya para qué le platico! | El conductor comenta en tono burlón y sarcástico que no es necesario decir más respecto a las reacciones agresivas de Alfredo Adame, candidato a diputado federal por el partido Redes Sociales Progresistas. |
| DE TODAS LAS VOCES | RADIO | RSP | NEGATIVA | CONDUCTOR | A pesar de eso, Alfredo Adame dice que ha demostrado durante mucho tiempo que es un hombre decente, educado, trabajador con valores con principios, con escrúpulos. | El conductor parafrasea con sarcasmo e ironía las declaraciones de Alfredo Adame, candidato a diputado federal por el partido Redes Sociales Progresistas, cuando sus reacciones agresivas y las palabras altisonantes que utilizó en contra de los ciudadanos dan a notar lo contrario, pues sólo pronunció insultos. |
| DENUNCIA CIUDADANA | RADIO | PT | POSITIVA | CONDUCTOR | Doctor, pues muy interesante lo que nos estás platicando (...) Usted mismo lo ha comentado aquí, atinadamente, que estamos viviendo una etapa muy difícil y hay que enfrentarla (...) con doctores con una amplia experiencia, una basta experiencia como la que usted tiene, sabe cómo enfrentar este desafío de salud que está enfrentado México y aquí en Lázaro Cárdenas. | El conductor considera acertadas las propuestas que el candidato a diputado federal por Partido del Trabajo por el distrito 1 de Michoacán, Pedro Ramírez Medina, expresa con base en su experiencia en el área médica. El locutor remite a la situación actual provocada por la crisis sanitaria y deduce que el candidato tiene el conocimiento suficiente para hacer frente a este problema. |
| DENUNCIA CIUDADANA | RADIO | PT | POSITIVA | CONDUCTOR | Es muy interesante todo esto que están realizando. | El locutor señala que el equipo del Partido del Trabajo realiza una gran labor, por el cual contiene el candidato a diputado federal, Pedro Ramírez Medina, por el distrito 1 de Michoacán. |

| NOMBRE DEL NOTICIERO | TIPO DE MEDIO | PARTIDO POLÍTICO O COALICIÓN | TIPO DE VALORACIÓN | SUJETO | ADJETIVO O FRASE IDIOMÁTICA | DESCRIPCIÓN DE LA VALORACIÓN |
|---------------------------|---------------|------------------------------|--------------------|-----------|--|---|
| DENUNCIA CIUDADANA | RADIO | PT | POSITIVA | CONDUCTOR | Tenemos aquí un gran doctor, muy reconocido, (...) en temas de salud, que va a ayudar muchísimo en caso de que le favorezca el voto al doctor Pedro Ramírez. | El conductor engrandece el papel como médico del candidato a diputado federal por el Partido del Trabajo por el distrito 1 de Michoacán, Pedro Ramírez Medina, llamándolo "gran doctor". Posteriormente asegura que el candidato podría favorecer al distrito en caso de ganar la elección. |
| DENUNCIA CIUDADANA | RADIO | PT | POSITIVA | CONDUCTOR | Tenemos una charla muy interesante con el doctor Pedro Ramírez (...). | El conductor enfatiza el carácter de relevancia, atracción e interés en la entrevista que se ha efectuado con el candidato a diputado federal por el distrito 1 de Michoacán, Pedro Ramírez Medina. |
| EL NOTICIERO 97.7 DE LA Z | RADIO | JHH | POSITIVA | CONDUCTOR | Son tres propuestas muy buenas [...] Va impactar en beneficio de muchos, muchos mexicanos. | El conductor asegura que las propuestas del candidato y diputado de MORENA, Benjamín Robles Montoya, son positivas para la ciudadanía. |
| EL PUEBLO CANTA | RADIO | VPM | POSITIVA | CONDUCTOR | Aquí hay alguien de buena voluntad. | El conductor comenta que el candidato Carlos Aurelio Peña Badillo de Va por México para el distrito 3 en Zacatecas, es una persona buena, dando a entender que es el indicado para representar a la demarcación en la Cámara de Diputados. |
| EL PUEBLO CANTA | RADIO | PRI | NEGATIVA | CONDUCTOR | Fijese, que una multa de esa cantidad, pues definitivamente no sé de qué bolsa la hayan sacado, pero cualquiera los traen. | Se hace referencia a que el candidato por el distrito 5 en Coahuila y el candidato Alejandro Moreno por el distrito nacional 4 de MORENA y PRI respectivamente; obtuvieron el dinero de la multa de una manera extraña y que todas las personas tienen la cantidad disponible al igual que ellos. |
| EL PUEBLO CANTA | RADIO | MORENA | NEGATIVA | CONDUCTOR | Fijese, que una multa de esa cantidad, pues definitivamente no sé de qué bolsa la hayan sacado, pero cualquiera los traen. | Se hace referencia a que el candidato por el distrito 5 en Coahuila y el candidato Alejandro Moreno por el distrito nacional 4 de MORENA y PRI respectivamente; obtuvieron el dinero de la multa de una manera extraña y que todas las personas tienen la cantidad disponible al igual que ellos. |
| ELOÍSA EN LA NOTICIA | RADIO | RSP | NEGATIVA | CONDUCTOR | Así de rudo se está jugando en los partidos. | La conductora hace la expresión para mostrar inconformidad hacia el registro del Partido Redes Sociales Progresistas y Blanca Rosa Rivera García para una diputación federal; ésta última asegura que no hizo ningún acuerdo con Redes Sociales Progresistas. La locutora descalifica las acciones de registrar personas sin su consentimiento. |

| NOMBRE DEL NOTICIERO | TIPO DE MEDIO | PARTIDO POLÍTICO O COALICIÓN | TIPO DE VALORACIÓN | SUJETO | ADJETIVO O FRASE IDIOMÁTICA | DESCRIPCIÓN DE LA VALORACIÓN |
|----------------------|---------------|------------------------------|--------------------|-----------|--|--|
| ELOÍSA EN LA NOTICIA | RADIO | RSP | NEGATIVA | CONDUCTOR | Lo que sí es importante mencionar es que Blanca sí está haciendo una defensa de las mujeres pues, que no las utilicen los partidos en política, pues son muchos años de construir trayectorias políticas para que...así tan sencillo venga alguien y las manche y las destruya; y no sólo eso, pues impiden que participen con toda libertad, cuando usted pensaba que habíamos visto todo pues...parece que no. | La conductora apoya a Blanca Rosa Rivera García, declarando que los partidos políticos obstaculizan a las mujeres en la contienda electoral, como el caso de Redes Sociales Progresistas que registró a Rivera García a una diputación federal sin su aprobación. |
| ELOÍSA EN LA NOTICIA | RADIO | MORENA | NEGATIVA | CONDUCTOR | Es una ley que le permitió a MORENA ganar mayoría en la Presidencia y en el Congreso y aún así no están conformes, pues vamos a ver que...sí es necesario, es evidente que es necesaria una reforma política pero no una reforma en ese sentido de que si el partido se queda sin mayoría el próximo seis de junio, pues haga una reforma pues para que pueda seguir ganando ¿de qué se trata? yo creo que quienes vayan a competir para diputados federales pues pongan ojo en ese punto. | La conductora expresa su opinión respecto a una nota de Excélsior en la cual se argumenta que si MORENA no obtiene la mayoría en la Cámara en estas elecciones, hará reformas políticas, la conductora habla con un tono de desaprobación diciendo "y aún así no están conformes", dando a entender que MORENA está siendo ambicioso y está tomando una postura bastante negativa ante las futuras elecciones. |
| ELOÍSA EN LA NOTICIA | RADIO | PAN | NEGATIVA | CONDUCTOR | Sí hay que poner mucho ojo, mucho ojo (...) Existen muchos que ni siquiera conocen el ámbito legislativo en el que están compitiendo (...) es fundamental que escuchemos y tengamos acceso a la información de propuestas y de cómo se desenvuelven aquellos que aspiran a los distintos cargos para que no tengamos sorpresas a la hora que lleguen al Congreso y ponen leyes por ocurrencias que lastiman a los ciudadanos (...). | La conductora pone en tela de juicio la capacidad y conocimiento de las y los aspirantes a la diputación federal, señalando que no conocen el ámbito legislativo, lo cual lleva al resultado, según el razonamiento de la conductora, a que aquellas personas que llegan al Congreso, propongan leyes por ocurrencias (sin ningún conocimiento o fundamento). |

| NOMBRE DEL NOTICIERO | TIPO DE MEDIO | PARTIDO POLÍTICO O COALICIÓN | TIPO DE VALORACIÓN | SUJETO | ADJETIVO O FRASE IDIOMÁTICA | DESCRIPCIÓN DE LA VALORACIÓN |
|----------------------|---------------|------------------------------|--------------------|-----------|---|---|
| ELOÍSA EN LA NOTICIA | RADIO | PRI | NEGATIVA | CONDUCTOR | Sí hay que poner mucho ojo, mucho ojo (...) Existen muchos que ni siquiera conocen el ámbito legislativo en el que están compitiendo (...) es fundamental que escuchemos y tengamos acceso a la información de propuestas y de cómo se desenvuelven aquellos que aspiran a los distintos cargos para que no tengamos sorpresas a la hora que lleguen al Congreso y ponen leyes por ocurrencias que lastiman a los ciudadanos (...). | La conductora pone en tela de juicio la capacidad y conocimiento de las y los aspirantes a la diputación federal, señalando que no conocen el ámbito legislativo, lo cual lleva al resultado, según el razonamiento de la conductora, a que aquellas personas que llegan al Congreso, propongan leyes por ocurrencias (sin ningún conocimiento o fundamento). |
| ELOÍSA EN LA NOTICIA | RADIO | PRD | NEGATIVA | CONDUCTOR | Sí hay que poner mucho ojo, mucho ojo (...) Existen muchos que ni siquiera conocen el ámbito legislativo en el que están compitiendo (...) es fundamental que escuchemos y tengamos acceso a la información de propuestas y de cómo se desenvuelven aquellos que aspiran a los distintos cargos para que no tengamos sorpresas a la hora que lleguen al Congreso y ponen leyes por ocurrencias que lastiman a los ciudadanos (...). | La conductora pone en tela de juicio la capacidad y conocimiento de las y los aspirantes a la diputación federal, señalando que no conocen el ámbito legislativo, lo cual lleva al resultado, según el razonamiento de la conductora, a que aquellas personas que llegan al Congreso, propongan leyes por ocurrencias (sin ningún conocimiento o fundamento). |
| ELOÍSA EN LA NOTICIA | RADIO | PT | NEGATIVA | CONDUCTOR | Sí hay que poner mucho ojo, mucho ojo (...) Existen muchos que ni siquiera conocen el ámbito legislativo en el que están compitiendo (...) es fundamental que escuchemos y tengamos acceso a la información de propuestas y de cómo se desenvuelven aquellos que aspiran a los distintos cargos para que no tengamos sorpresas a la hora que lleguen al Congreso y ponen leyes por ocurrencias que lastiman a los ciudadanos (...). | La conductora pone en tela de juicio la capacidad y conocimiento de las y los aspirantes a la diputación federal, señalando que no conocen el ámbito legislativo, lo cual lleva al resultado, según el razonamiento de la conductora, a que aquellas personas que llegan al Congreso, propongan leyes por ocurrencias (sin ningún conocimiento o fundamento). |
| ELOÍSA EN LA NOTICIA | RADIO | PVEM | NEGATIVA | CONDUCTOR | Sí hay que poner mucho ojo, mucho ojo (...) Existen muchos que ni siquiera conocen el ámbito legislativo en el que están compitiendo (...) es fundamental que escuchemos y tengamos acceso a la información de propuestas y de cómo se desenvuelven aquellos que aspiran a los distintos cargos para que no tengamos sorpresas a la hora que lleguen al Congreso y ponen leyes por ocurrencias que lastiman a los ciudadanos (...). | La conductora pone en tela de juicio la capacidad y conocimiento de las y los aspirantes a la diputación federal, señalando que no conocen el ámbito legislativo, lo cual lleva al resultado, según el razonamiento de la conductora, a que aquellas personas que llegan al Congreso, propongan leyes por ocurrencias (sin ningún conocimiento o fundamento). |

| NOMBRE DEL NOTICIERO | TIPO DE MEDIO | PARTIDO POLÍTICO O COALICIÓN | TIPO DE VALORACIÓN | SUJETO | ADJETIVO O FRASE IDIOMÁTICA | DESCRIPCIÓN DE LA VALORACIÓN |
|----------------------|---------------|------------------------------|--------------------|-----------|---|---|
| ELOÍSA EN LA NOTICIA | RADIO | MOVIMIENTO CIUDADANO | NEGATIVA | CONDUCTOR | Sí hay que poner mucho ojo, mucho ojo (...) Existen muchos que ni siquiera conocen el ámbito legislativo en el que están compitiendo (...) es fundamental que escuchemos y tengamos acceso a la información de propuestas y de cómo se desenvuelven aquellos que aspiran a los distintos cargos para que no tengamos sorpresas a la hora que lleguen al Congreso y ponen leyes por ocurrencias que lastiman a los ciudadanos (...). | La conductora pone en tela de juicio la capacidad y conocimiento de las y los aspirantes a la diputación federal, señalando que no conocen el ámbito legislativo, lo cual lleva al resultado, según el razonamiento de la conductora, a que aquellas personas que llegan al Congreso, propongan leyes por ocurrencias (sin ningún conocimiento o fundamento). |
| ELOÍSA EN LA NOTICIA | RADIO | MORENA | NEGATIVA | CONDUCTOR | Sí hay que poner mucho ojo, mucho ojo (...) Existen muchos que ni siquiera conocen el ámbito legislativo en el que están compitiendo (...) es fundamental que escuchemos y tengamos acceso a la información de propuestas y de cómo se desenvuelven aquellos que aspiran a los distintos cargos para que no tengamos sorpresas a la hora que lleguen al Congreso y ponen leyes por ocurrencias que lastiman a los ciudadanos (...). | La conductora pone en tela de juicio la capacidad y conocimiento de las y los aspirantes a la diputación federal, señalando que no conocen el ámbito legislativo, lo cual lleva al resultado, según el razonamiento de la conductora, a que aquellas personas que llegan al Congreso, propongan leyes por ocurrencias (sin ningún conocimiento o fundamento). |
| ELOÍSA EN LA NOTICIA | RADIO | PES | NEGATIVA | CONDUCTOR | Sí hay que poner mucho ojo, mucho ojo (...) Existen muchos que ni siquiera conocen el ámbito legislativo en el que están compitiendo (...) es fundamental que escuchemos y tengamos acceso a la información de propuestas y de cómo se desenvuelven aquellos que aspiran a los distintos cargos para que no tengamos sorpresas a la hora que lleguen al Congreso y ponen leyes por ocurrencias que lastiman a los ciudadanos (...). | La conductora pone en tela de juicio la capacidad y conocimiento de las y los aspirantes a la diputación federal, señalando que no conocen el ámbito legislativo, lo cual lleva al resultado, según el razonamiento de la conductora, a que aquellas personas que llegan al Congreso, propongan leyes por ocurrencias (sin ningún conocimiento o fundamento). |
| ELOÍSA EN LA NOTICIA | RADIO | RSP | NEGATIVA | CONDUCTOR | Sí hay que poner mucho ojo, mucho ojo (...) Existen muchos que ni siquiera conocen el ámbito legislativo en el que están compitiendo (...) es fundamental que escuchemos y tengamos acceso a la información de propuestas y de cómo se desenvuelven aquellos que aspiran a los distintos cargos para que no tengamos sorpresas a la hora que lleguen al Congreso y ponen leyes por ocurrencias que lastiman a los ciudadanos (...). | La conductora pone en tela de juicio la capacidad y conocimiento de las y los aspirantes a la diputación federal, señalando que no conocen el ámbito legislativo, lo cual lleva al resultado, según el razonamiento de la conductora, a que aquellas personas que llegan al Congreso, propongan leyes por ocurrencias (sin ningún conocimiento o fundamento). |

| NOMBRE DEL NOTICIERO | TIPO DE MEDIO | PARTIDO POLÍTICO O COALICIÓN | TIPO DE VALORACIÓN | SUJETO | ADJETIVO O FRASE IDIOMÁTICA | DESCRIPCIÓN DE LA VALORACIÓN |
|----------------------|---------------|------------------------------|--------------------|-----------|---|---|
| ELOÍSA EN LA NOTICIA | RADIO | FXM | NEGATIVA | CONDUCTOR | Sí hay que poner mucho ojo, mucho ojo (...) Existen muchos que ni siquiera conocen el ámbito legislativo en el que están compitiendo (...) es fundamental que escuchemos y tengamos acceso a la información de propuestas y de cómo se desenvuelven aquellos que aspiran a los distintos cargos para que no tengamos sorpresas a la hora que lleguen al Congreso y ponen leyes por ocurrencias que lastiman a los ciudadanos (...). | La conductora pone en tela de juicio la capacidad y conocimiento de las y los aspirantes a la diputación federal, señalando que no conocen el ámbito legislativo, lo cual lleva al resultado, según el razonamiento de la conductora, a que aquellas personas que llegan al Congreso, propongan leyes por ocurrencias (sin ningún conocimiento o fundamento). |
| ELOÍSA EN LA NOTICIA | RADIO | VPM | NEGATIVA | CONDUCTOR | Sí hay que poner mucho ojo, mucho ojo (...) Existen muchos que ni siquiera conocen el ámbito legislativo en el que están compitiendo (...) es fundamental que escuchemos y tengamos acceso a la información de propuestas y de cómo se desenvuelven aquellos que aspiran a los distintos cargos para que no tengamos sorpresas a la hora que lleguen al Congreso y ponen leyes por ocurrencias que lastiman a los ciudadanos (...). | La conductora pone en tela de juicio la capacidad y conocimiento de las y los aspirantes a la diputación federal, señalando que no conocen el ámbito legislativo, lo cual lleva al resultado, según el razonamiento de la conductora, a que aquellas personas que llegan al Congreso, propongan leyes por ocurrencias (sin ningún conocimiento o fundamento). |
| ELOÍSA EN LA NOTICIA | RADIO | JHH | NEGATIVA | CONDUCTOR | Sí hay que poner mucho ojo, mucho ojo (...) Existen muchos que ni siquiera conocen el ámbito legislativo en el que están compitiendo (...) es fundamental que escuchemos y tengamos acceso a la información de propuestas y de cómo se desenvuelven aquellos que aspiran a los distintos cargos para que no tengamos sorpresas a la hora que lleguen al Congreso y ponen leyes por ocurrencias que lastiman a los ciudadanos (...). | La conductora pone en tela de juicio la capacidad y conocimiento de las y los aspirantes a la diputación federal, señalando que no conocen el ámbito legislativo, lo cual lleva al resultado, según el razonamiento de la conductora, a que aquellas personas que llegan al Congreso, propongan leyes por ocurrencias (sin ningún conocimiento o fundamento). |
| ELOÍSA EN LA NOTICIA | RADIO | CI | NEGATIVA | CONDUCTOR | Sí hay que poner mucho ojo, mucho ojo (...) Existen muchos que ni siquiera conocen el ámbito legislativo en el que están compitiendo (...) es fundamental que escuchemos y tengamos acceso a la información de propuestas y de cómo se desenvuelven aquellos que aspiran a los distintos cargos para que no tengamos sorpresas a la hora que lleguen al Congreso y ponen leyes por ocurrencias que lastiman a los ciudadanos (...). | La conductora pone en tela de juicio la capacidad y conocimiento de las y los aspirantes a la diputación federal, señalando que no conocen el ámbito legislativo, lo cual lleva al resultado, según el razonamiento de la conductora, a que aquellas personas que llegan al Congreso, propongan leyes por ocurrencias (sin ningún conocimiento o fundamento). |

| NOMBRE DEL NOTICIERO | TIPO DE MEDIO | PARTIDO POLÍTICO O COALICIÓN | TIPO DE VALORACIÓN | SUJETO | ADJETIVO O FRASE IDIOMÁTICA | DESCRIPCIÓN DE LA VALORACIÓN |
|----------------------|---------------|------------------------------|--------------------|-----------|--|--|
| EN CONFIANZA | RADIO | RSP | NEGATIVA | CONDUCTOR | ¿Vio el tipo este, el que se iba a robar los veinticinco millones de pesos o que ya se los robó, Alfredo Adame?, ¿lo viste? | El conductor hace referencia al candidato por Redes Sociales Progresistas, Alfredo Adame, quien volvió a ser tendencia en medios y redes sociales por sus actitudes. El conductor refiere a la declaración del candidato en la que menciona la posibilidad de quedarse con veinticinco millones (de pesos), de los cuarenta destinados para su campaña política. |
| EN CONFIANZA | RADIO | RSP | NEGATIVA | CONDUCTOR | Ese hombre es un chiste andando, ¿no?... | La conductora, entre risas, se burla de los dichos del candidato Alfredo Adame. |
| EN CONFIANZA | RADIO | RSP | NEGATIVA | CONDUCTOR | Allí es adonde dices que la fama, pues, no lo es todo; debes estar bien aterrizado, un título no te da educación, salir en la tele, haciendo infomerciales o en esos programas de revista no es un sinónimo ni de buena persona ni educado. Vea a Alfredo Adame: Dios santísimo de mi vida, qué pena para la política en México... De engrandecer a pentontos. | El conductor vuelve a referirse al candidato a diputado federal Alfredo Adame, con expresión de vergüenza y de desagrado. Hace mención de su carrera artística aludiendo a que ésta no le garantiza ser educado o cortés. |
| EN CONFIANZA | RADIO | RSP | NEGATIVA | CONDUCTOR | ...eso no tiene nada qué ver con que le demos nuestro voto. Hay que ser muuuuy racionales. | La conductora comenta el hecho de que el candidato de Redes Sociales Progresistas, Alfredo Adame, sea famoso no debe ser razón suficiente para que la ciudadanía le otorgue su voto en la elección. |
| EN CONFIANZA | RADIO | RSP | NEGATIVA | CONDUCTOR | El video de este pelado de Adame, de veras que uff uff. Bueno, sí es un patán... capaz que la gente vota por él. Y el tipo mentándole la madre (...) ¡Es terrible! | El conductor menciona palabras como pelado y patán para describir al candidato de Redes Sociales Progresistas, Alfredo Adame a la diputación federal, por su forma de hacer campaña. |
| EN CONFIANZA | RADIO | RSP | NEGATIVA | CONDUCTOR | Imagínate a ese hombre con poder (...) Eso es lo sorprendente (...) Qué terrible, terrible. | La conductora hace referencia a que el candidato Alfredo Adame es alguien que perdería los estribos si tuviera poder. |
| EN CONFIANZA | RADIO | RSP | NEGATIVA | CONDUCTOR | Está como Alfredo Adame, ¡por Dios Santo! Allá en Tlalpan, mentándole la madre a la gente, ¿vas a votar por mí?" - No, pues traca-traca. Imagina que un imbécil de esos, con poder. Dios nos libre ¡eh! | El conductor se refiere al candidato a la diputación federal por Redes Sociales Progresistas para el distrito XIV en Tlalpan, Alfredo Adame, como imbécil por los recientes acontecimientos en su arranque de campaña con la ciudadanía. El locutor hace el comentario con tono de preocupación y vergüenza por las acciones que ha hecho el aspirante a un curul. |
| EN CONFIANZA | RADIO | PRI | POSITIVA | CONDUCTOR | Y le hace honor a su apellido, la verdad. | La conductora entre risas, hace el comentario de que el candidato Jaime Bueno, es Bueno, usando el apellido como adjetivo. |

| NOMBRE DEL NOTICIERO | TIPO DE MEDIO | PARTIDO POLÍTICO O COALICIÓN | TIPO DE VALORACIÓN | SUJETO | ADJETIVO O FRASE IDIOMÁTICA | DESCRIPCIÓN DE LA VALORACIÓN |
|-------------------------|---------------|------------------------------|--------------------|-----------|--|--|
| EN CONFIANZA | RADIO | PRI | POSITIVA | CONDUCTOR | Jaime Bueno, es el bueno; yo sé lo que le digo. | El conductor hace referencia al candidato del PRI Jaime Bueno Zertuche por el distrito 7 en Saltillo, usando el apellido Bueno, como adjetivo positivo para el candidato. |
| EN CONFIANZA | RADIO | PRI | POSITIVA | CONDUCTOR | ...tiene usted un esposo que realmente es genial, mi gran amigo Jaime Bueno. | El conductor hace referencia al candidato por el distrito 7 por Saltillo, Jaime Bueno, y se refiere a él con los adjetivos genial, y gran amigo. |
| EN DIRECTO | RADIO | MORENA | NEGATIVA | CONDUCTOR | Habría defendido, a capa y espada, la situación de Huerta, bajo el argumento, escuche usted, bajo el argumento de que los presuntos abusos, óigalo, aquí le va, de que estos presuntos abusos ocurrieron en su tiempo personal, así, y pues que por eso no tendrían que intervenir. | El conductor juzga, con burla y sarcasmo, los argumentos del candidato a diputado plurinominal por MORENA a la Circunscripción IV, Ignacio Mier, sobre el tema del diputado Saúl Huerta. |
| EN DIRECTO | RADIO | MORENA | NEGATIVA | CONDUCTOR | El propio Ignacio Mier, el coordinador de los diputados de MORENA en la Cámara de Diputados, hacía este señalamiento que bueno es que, ¿eso qué?, estaba haciéndolo fuera de sus horas de trabajo, ¡hágame el condenado favor!... ayer se lo dábamos a conocer esta historia ¿Qué necesidad? | El conductor se muestra despectivo y sarcástico respecto del caso del ex-diputado Saúl Huerta y la posterior justificación de Ignacio Mier, candidato plurinominal y coordinador de los diputados y diputadas de MORENA en la Cámara de Diputados. |
| EN LÍNEA CON TOÑO ROCHA | RADIO | PAN | NEGATIVA | CONDUCTOR | ¿Qué tanto defenderías el puesto de diputada si lo ganas? ¿O te veré a final de año siendo directora general del DIF, renunciarías? ¿O si ganas, no te vas a ir por un puesto a nivel estatal? | El conductor pregunta con ironía a la candidata del PAN, Ana María Esquivel Arrona, si dejará el puesto en caso de ganar, para dar paso a que su suplente, Ana Cristina Rodríguez Vallejo, tome el cargo. |
| EN LÍNEA CON TOÑO ROCHA | RADIO | PAN | NEGATIVA | CONDUCTOR | ¿El PAN no te está usando para que tú hagas campaña y luego llegue Alma Cristina Rodríguez como diputada? ¿O sea, no eres una diputada Juanita? | El conductor insiste en preguntar a la candidata del PAN, Ana María Esquivel Arrona, si le dejará el puesto a su suplente, Ana Cristina Rodríguez Vallejo. |
| EN PUNTO | RADIO | MORENA | NEGATIVA | CONDUCTOR | Define miembro erecto. | En una dinámica, durante una entrevista a Claudia Delgadillo González, candidata por el Distrito 11 de Jalisco, el conductor le pide que dé su definición de "miembro erecto", provocando que la candidata se incomode y no quiera responder. |

| NOMBRE DEL NOTICIERO | TIPO DE MEDIO | PARTIDO POLÍTICO O COALICIÓN | TIPO DE VALORACIÓN | SUJETO | ADJETIVO O FRASE IDIOMÁTICA | DESCRIPCIÓN DE LA VALORACIÓN |
|----------------------------------|---------------|------------------------------|--------------------|-----------|---|--|
| EN PUNTO | RADIO | RSP | NEGATIVA | CONDUCTOR | Esta forma tan fina, tan selecta, del señor Alfredo Adame, de hacer campaña (...) La estrategia es buena pero a él no le queda porque es medio mamón (...) | Los conductores hablan sobre un audio realizado por el candidato a diputado por Redes Sociales Progresistas en Ciudad de México, Alfredo Adame, donde utiliza lenguaje ofensivo contra diversos personajes. Al terminar la reproducción del audio uno de los conductores hace referencia al candidato utilizando adjetivos calificativos negativos, argumentando que esa no es la mejor forma de promocionarse durante esta etapa de campañas electorales. |
| EN PUNTO | RADIO | RSP | NEGATIVA | CONDUCTOR | Es jotillo(...) no se avienta el tiro. | El conductor hace referencia a Alfredo Adame, candidato a diputado por Redes Sociales Progresistas en Ciudad de México, al decir que es una persona que le teme a los enfrentamientos directos, por lo que utiliza una frase que desvaloriza a las personas integrantes de la comunidad de la diversidad sexual, denigrando al candidato. |
| EN RESUMIDAS CUENTAS | TELEVISIÓN | RSP | NEGATIVA | CONDUCTOR | ... una vez más, como lo va a estar haciendo de aquí hasta el día de las elecciones, ha generado controversia. | El conductor asegura que Alfredo Adame candidato a diputado federal por la Ciudad de México por Redes Sociales Progresistas, seguirá generando polémica hasta el día de las elecciones. |
| EN RESUMIDAS CUENTAS | TELEVISIÓN | RSP | NEGATIVA | CONDUCTOR | Bueno, me cae que... así Dios los hace. | El conductor emite esta frase, con desdén, después de mostrar en pantalla el video donde el candidato a diputado federal para la Ciudad de México, Alfredo Adame, insulta a un ciudadano que transitaba en la zona. |
| ENFOQUE NOTICIAS PRIMERA EMISIÓN | RADIO | RSP | NEGATIVA | CONDUCTOR | Es esquizofrénico, le acaba de mentar la madre y mandar al demonio a un automovilista y el reportero oiga y usted ¿Cuáles son sus valores? Yo soy muy honesto, muy decente, muy cortés, muy trabajador, muy respetuoso ¿Qué le pasa a este señor? le acaba de mentar la madre a una señora ¿o sea qué pasa? | El conductor califica con un estado mental específico a Alfredo Adame, candidato a la diputación federal por el distrito 10 del partido Redes Sociales Progresistas, y pone en duda sus valores por un acto de lanzar improperios hacia un automovilista en el marco de una entrevista en la calle. |
| ENFOQUE NOTICIAS PRIMERA EMISIÓN | RADIO | RSP | NEGATIVA | CONDUCTOR | A mí me da mucha pena, como periodista y que me gusta mucho cubrir la política, pues obviamente da materia ¿no? (...) tener un Alfredo Adame que se pasa a mentadas de madre, en este tipo de candidatos está bien, digo, pero cuando ya todo hablamos de eso, está grueso, o sea dices ¿Qué pasa? | El conductor considera vergonzoso que candidatos como Alfredo Adame, quien contiene por la diputación federal del distrito 10 en la Ciudad de México, sean el tema durante las campañas electorales, por lo controversial que puede llegar a ser. |

| NOMBRE DEL NOTICIERO | TIPO DE MEDIO | PARTIDO POLÍTICO O COALICIÓN | TIPO DE VALORACIÓN | SUJETO | ADJETIVO O FRASE IDIOMÁTICA | DESCRIPCIÓN DE LA VALORACIÓN |
|----------------------------------|---------------|------------------------------|--------------------|-----------|--|--|
| ENFOQUE NOTICIAS PRIMERA EMISIÓN | RADIO | RSP | NEGATIVA | CONDUCTOR | - ¡Todo un personaje! - ¡Es un personaje! - Y qué vergüenza ver esta clase de personas haciendo política. | La conductora y el conductor reprueban la forma de hacer política del candidato a la diputación federal de Redes Sociales Progresistas, Alfredo Adame, ya que en el momento en que le hacen una entrevista en en la calle, el candidato le grita una grosería a un automovilista que le toca el claxon. |
| ENFOQUE NOTICIAS PRIMERA EMISIÓN | RADIO | RSP | NEGATIVA | CONDUCTOR | Es como un chiste, un stand up, piensa que lo están apoyando, gracias, lo va a saludar al automovilista y no. | La conductora considera como algo gracioso, que el candidato a la diputación federal del partido Redes Sociales Progresistas; insulte, ya que primero piensa que lo va a saludar y después se da cuenta que le toca el claxon del automóvil con el tono despectivo y por ello le lanza una serie de groserías en su contra cuando le estaban realizando una entrevista televisiva en la vía pública. |
| ENFOQUE NOTICIAS PRIMERA EMISIÓN | RADIO | RSP | NEGATIVA | CONDUCTOR | Entonces te das cuenta que no hay nada de propuesta, que no hay nadie que llame la atención, que es una porquería la campaña, que ya estás harto de los promocionales, bueno pues hablemos de Alfredo Adame. | El conductor considera que las campañas electorales carecen de buenas propuestas y que por tal motivo, no hay otra opción más que hablar de Alfredo Adame, candidato a la diputación federal del partido Redes Sociales Progresistas en la Ciudad de México, quien durante una entrevista en la calle lanzó una serie de insultos a un automovilista. |
| ENFOQUE NOTICIAS PRIMERA EMISIÓN | RADIO | RSP | NEGATIVA | CONDUCTOR | La forma más honesta de un político, creo que muchos son así en realidad ¿no? | A propósito del comportamiento de Alfredo Adame, candidato del partido Redes Sociales Progresistas al distrito federal 10 de la Ciudad de México, quien le lanza improperios a un automovilista en el marco de una entrevista en la banqueta, el conductor señala que muchas de las personas que se dedican a la política se comportan de una forma grosera y altanera. |
| ENFOQUE REGIONAL EDICIÓN 14 HRS | RADIO | JHH | POSITIVA | CONDUCTOR | En el foro de la COPARMEX quedó en claro que Cuauhtémoc Ochoa es la mejor opción para representar al electorado del distrito federal número 5 de Tula. | El conductor se refiere de manera positiva al candidato, señalándolo como la mejor opción. |
| ENFOQUE REGIONAL EDICIÓN 14 HRS | RADIO | JHH | POSITIVA | CONDUCTOR | Con propuestas contundentes y en favor de las clases minoritarias. | El conductor asevera que las propuestas del candidato Cuauhtémoc Ochoa por una diputación federal por la coalición Juntos Hacemos Historia son precisas y generan bienestar a un sector de la población. |
| ENFOQUE REGIONAL EDICIÓN 18 HRS | RADIO | VPM | POSITIVA | CONDUCTOR | Con el respaldo de las mujeres. | La conductora afirma que la candidata a diputada federal, por el Distrito V de Tula, Irene Soto Valverde de la coalición Va por México, cuenta con el apoyo de las mujeres en la región. |

| NOMBRE DEL NOTICIERO | TIPO DE MEDIO | PARTIDO POLÍTICO O COALICIÓN | TIPO DE VALORACIÓN | SUJETO | ADJETIVO O FRASE IDIOMÁTICA | DESCRIPCIÓN DE LA VALORACIÓN |
|--------------------------------|---------------|------------------------------|--------------------|-----------|--|--|
| ENLACE | RADIO | MORENA | NEGATIVA | CONDUCTOR | Algo así como en aquellos tiempos cuando jugaban las Chivas, si no ganaban arrebatan. | El conductor hace esta analogía para ironizar las decisiones tomadas por MORENA. |
| ENLACE | RADIO | VPM | POSITIVA | CONDUCTOR | Tú y otras gentes van a llegar a la Cámara de Diputados (...). | El conductor asume con su comentario y tono de voz que el candidato Miguel Varela, obtendrá la victoria en las próximas elecciones del 6 de junio |
| ENLACE HIDALGO PRIMERA EMISIÓN | RADIO | MOVIMIENTO CIUDADANO | POSITIVA | CONDUCTOR | Pláticanos un poco sobre ti, Eri; eres muy joven, quizá de las candidatas más joven (sic). | La conductora presenta a Erika Tello Arenas, candidata a la diputación federal por el Distrito 4 en Hidalgo, haciendo énfasis a la edad de la candidata. |
| ENLACE HIDALGO SEGUNDA EMISIÓN | RADIO | MORENA | NEGATIVA | CONDUCTOR | Lidia García quien busca la diputación federal, y pues es la primera vez que la vemos regresar a las calles después de que salió en el 2018. | El conductor se expresa de forma negativa de Lidia García Anaya, candidata por Juntos Hacemos Historia para el distrito 6 en Pachuca, mencionando que ella no regresó desde el 2018, y vuelve a hacer presencia en el 2021 para su campaña electoral a una diputación federal. |
| ENLACE MANZANILLO | RADIO | MORENA | POSITIVA | CONDUCTOR | Me gusta tu respuesta, porque conoces del tema, lo manejas muy bien y hacer lo que vivimos aquí en Manzanillo, el sector turístico efectivamente sí se ha estancado y sí requiere de mayor impulso [...] | El conductor menciona que le agrada la propuesta de la candidata a diputada federal, Rosa María Bayardo Cabrera del distrito II en Colima, gracias a que conoce sobre el turismo y cómo promoverlo en el Puerto de Manzanillo para prevenir su paralización. |
| ENLACE OAXACA | RADIO | VPM | NEGATIVA | CONDUCTOR | Este despreciable señor. | El conductor adjetiva al candidato a diputado federal por el distrito 23 en la Ciudad de México, Gabriel Ricardo Quadri de la Torre, recordando declaraciones en las que afirmaba que México sólo despegaría si se desprendieran los estados de Chiapas y Oaxaca. |
| ENLACE OAXACA | RADIO | PT | POSITIVA | CONDUCTOR | (...) Y uno de los más veloces, ¿no? que yo he visto (...) es Benjamín Robles Montoya del PT. | El conductor reconoce la velocidad con la que el candidato se mueve en los medios de comunicación, haciéndose presente varios en pocos lapsos de tiempo. |
| ENLACE OAXACA | RADIO | PT | POSITIVA | CONDUCTOR | Pero también el candidato es importante. No puede llegar un candidato huevón y decir "¡Ay! ¡ya! ¡ya! Yo soy de MORENA o del PT y ya gané". ¿No? | El conductor destaca que las candidaturas no se pueden confiar de pertenecer al Partido del Trabajo y/o MORENA, sino que también deben de ganar las candidaturas con base en su trabajo. |
| ENLACE OAXACA | RADIO | PT | POSITIVA | CONDUCTOR | Yo pienso que una buena parte es la marca, ¿no? PT ha tenido un crecimiento muy importante, la alianza con MORENA le da un posicionamiento importante. | El conductor distingue el avance que ha tenido el Partido del Trabajo al ir de la mano con el partido MORENA. |
| ENLACE OAXACA | RADIO | PT | POSITIVA | CONDUCTOR | Pues, él es muy proactivo, ¿no?, digo yo (...) | El conductor resalta el dinamismo del candidato Benjamín Robles Montoya respecto de su movilidad en medios de comunicación y reuniones de campaña. |

| NOMBRE DEL NOTICIERO | TIPO DE MEDIO | PARTIDO POLÍTICO O COALICIÓN | TIPO DE VALORACIÓN | SUJETO | ADJETIVO O FRASE IDIOMÁTICA | DESCRIPCIÓN DE LA VALORACIÓN |
|----------------------|---------------|------------------------------|--------------------|-----------|--|---|
| ENLACE OAXACA | RADIO | MORENA | POSITIVA | CONDUCTOR | Yo pienso que una buena parte es la marca, ¿no? PT ha tenido un crecimiento muy importante, la alianza con MORENA le da un posicionamiento importante. | El conductor distingue el avance que ha tenido el Partido del Trabajo al ir de la mano con el partido MORENA. |
| ENLACE OAXACA | RADIO | MORENA | POSITIVA | CONDUCTOR | Pero también el candidato es importante. No puede llegar un candidato huevón y decir "¡Ay! ¡ya! ¡ya! Yo soy de MORENA o del PT y ya gané". ¿No? | El conductor destaca que las candidaturas no se pueden confiar de pertenecer al Partido del Trabajo y/o MORENA, sino que también deben de ganar las candidaturas con base en su trabajo. |
| ENLACE OAXACA | RADIO | PAN | NEGATIVA | CONDUCTOR | Eso, pues, jala ¿no?, en lugar de empujar, pues, jala ¿no?. | El conductor menciona, con una frase idiomática, que menospreciar a un partido de su misma alianza, podría generar un retroceso en la preferencia electoral, en vez de un aumento en la misma. |
| ENLACE OAXACA | RADIO | PRI | NEGATIVA | CONDUCTOR | Eso, pues, jala ¿no?, en lugar de empujar, pues, jala ¿no?. | El conductor menciona, con una frase idiomática, que menospreciar a un partido de su misma alianza, podría generar un retroceso en la preferencia electoral, en vez de un aumento en la misma. |
| ENLACE OAXACA | RADIO | PRD | NEGATIVA | CONDUCTOR | Eso, pues, jala ¿no?, en lugar de empujar, pues, jala ¿no?. | El conductor menciona, con una frase idiomática, que menospreciar a un partido de su misma alianza, podría generar un retroceso en la preferencia electoral, en vez de un aumento en la misma. |
| ENLACE OAXACA | RADIO | PRD | NEGATIVA | CONDUCTOR | Que hasta en los anuncios le hacen burla (risas). Se unió el PRI, el PAN... ¡ah! y el PRD (risas). | El conductor en tono de mofa, comenta que al Partido de la Revolución Democrática lo menosprecian en su unión, bajo su percepción, de dos partidos más fuertes, como lo son el Partido Revolucionario Institucional y el Partido Acción Nacional. |
| ENLACE OAXACA | RADIO | PAN | POSITIVA | CONDUCTOR | Pero a lo mejor un candidato que se suba a la dinámica, pues, puede crecer. | El conductor menciona que puede haber casos de candidatos que puedan aprovechar el hecho del menosprecio, para crecer en la preferencia electoral. |
| ENLACE OAXACA | RADIO | PRI | POSITIVA | CONDUCTOR | Pero a lo mejor un candidato que se suba a la dinámica, pues, puede crecer. | El conductor menciona que puede haber casos de candidatos que puedan aprovechar el hecho del menosprecio, para crecer en la preferencia electoral. |
| ENLACE OAXACA | RADIO | PRD | POSITIVA | CONDUCTOR | Pero a lo mejor un candidato que se suba a la dinámica, pues, puede crecer. | El conductor menciona que puede haber casos de candidatos que puedan aprovechar el hecho del menosprecio, para crecer en la preferencia electoral. |

| NOMBRE DEL NOTICIERO | TIPO DE MEDIO | PARTIDO POLÍTICO O COALICIÓN | TIPO DE VALORACIÓN | SUJETO | ADJETIVO O FRASE IDIOMÁTICA | DESCRIPCIÓN DE LA VALORACIÓN |
|----------------------|---------------|------------------------------|--------------------|-----------|---|--|
| ENLACE OAXACA | RADIO | PT | POSITIVA | CONDUCTOR | Pero a lo mejor un candidato que se suba a la dinámica, pues, puede crecer. | El conductor menciona que puede haber casos de candidatos que puedan aprovechar el hecho del menosprecio, para crecer en la preferencia electoral. |
| ENLACE OAXACA | RADIO | PVEM | POSITIVA | CONDUCTOR | Pero a lo mejor un candidato que se suba a la dinámica, pues, puede crecer. | El conductor menciona que puede haber casos de candidatos que puedan aprovechar el hecho del menosprecio, para crecer en la preferencia electoral. |
| ENLACE OAXACA | RADIO | MOVIMIENTO CIUDADANO | POSITIVA | CONDUCTOR | Pero a lo mejor un candidato que se suba a la dinámica, pues, puede crecer. | El conductor menciona que puede haber casos de candidatos que puedan aprovechar el hecho del menosprecio, para crecer en la preferencia electoral. |
| ENLACE OAXACA | RADIO | MORENA | POSITIVA | CONDUCTOR | Pero a lo mejor un candidato que se suba a la dinámica, pues, puede crecer. | El conductor menciona que puede haber casos de candidatos que puedan aprovechar el hecho del menosprecio, para crecer en la preferencia electoral. |
| ENLACE OAXACA | RADIO | PES | POSITIVA | CONDUCTOR | Pero a lo mejor un candidato que se suba a la dinámica, pues, puede crecer. | El conductor menciona que puede haber casos de candidatos que puedan aprovechar el hecho del menosprecio, para crecer en la preferencia electoral. |
| ENLACE OAXACA | RADIO | RSP | POSITIVA | CONDUCTOR | Pero a lo mejor un candidato que se suba a la dinámica, pues, puede crecer. | El conductor menciona que puede haber casos de candidatos que puedan aprovechar el hecho del menosprecio, para crecer en la preferencia electoral. |
| ENLACE OAXACA | RADIO | FXM | POSITIVA | CONDUCTOR | Pero a lo mejor un candidato que se suba a la dinámica, pues, puede crecer. | El conductor menciona que puede haber casos de candidatos que puedan aprovechar el hecho del menosprecio, para crecer en la preferencia electoral. |
| ENLACE OAXACA | RADIO | VPM | POSITIVA | CONDUCTOR | Pero a lo mejor un candidato que se suba a la dinámica, pues, puede crecer. | El conductor menciona que puede haber casos de candidatos que puedan aprovechar el hecho del menosprecio, para crecer en la preferencia electoral. |
| ENLACE OAXACA | RADIO | JHH | POSITIVA | CONDUCTOR | Pero a lo mejor un candidato que se suba a la dinámica, pues, puede crecer. | El conductor menciona que puede haber casos de candidatos que puedan aprovechar el hecho del menosprecio, para crecer en la preferencia electoral. |
| ENLACE OAXACA | RADIO | CI | POSITIVA | CONDUCTOR | Pero a lo mejor un candidato que se suba a la dinámica, pues, puede crecer. | El conductor menciona que puede haber casos de candidatos que puedan aprovechar el hecho del menosprecio, para crecer en la preferencia electoral. |

| NOMBRE DEL NOTICIERO | TIPO DE MEDIO | PARTIDO POLÍTICO O COALICIÓN | TIPO DE VALORACIÓN | SUJETO | ADJETIVO O FRASE IDIOMÁTICA | DESCRIPCIÓN DE LA VALORACIÓN |
|----------------------|---------------|------------------------------|--------------------|-----------|--|---|
| ENLACE OAXACA | RADIO | JHH | POSITIVA | CONDUCTOR | Y es el candidato más espectacular, porque hay espectaculares ¡por todos lados! (risas). | El conductor, resalta que el candidato a diputado federal por el Distrito 8 en Oaxaca, utiliza un gran número de espectaculares como parte de sus recursos de campaña. Lo anterior, permite que la ciudadanía lo tenga presente de manera regular. |
| ENLACE OAXACA | RADIO | MORENA | NEGATIVA | CONDUCTOR | ¿Conoce usted a (...)? ¿Humberto se llama? ¿Contreras? ¿Conoce a Humberto Contreras? No, no, no. | Los conductores aseguran -con base en un sondeo propio del noticiero- que nadie conoce al diputado Armando Contreras Castillo de MORENA en el distrito electoral que representa, mismo por el que pretende reelegirse. Asimismo, el conductor Jaime Velázquez confunde el nombre del candidato y le llama Humberto. |
| ENLACE OAXACA | RADIO | PAN | POSITIVA | CONDUCTOR | Un gran amigo, un gran conocido (...) vamos, un personaje de política de muchos años. | El conductor Omar Aguilar presenta de manera efusiva y amigable al candidato Juan Mendoza Reyes del PAN. |
| ENLACE OAXACA | RADIO | PAN | NEGATIVA | CONDUCTOR | Hay algunos ciudadanos que he tenido la oportunidad de platicar, que, no ven bien o no se sienten a gusto con que haya una unión ahorita del PRI y el PAN concretamente, porque han sido antagónicos durante mucho tiempo (...) ¿Merma esto? | El conductor infiere que hay una parte de la ciudadanía, que rechaza la unión entre partidos que participarán en coalición, mencionando al Partido Acción Nacional (PAN) y el Partido Revolucionario Institucional (PRI), cosa que podría afectar la candidatura de Juan Mendoza Reyes. |
| ENLACE OAXACA | RADIO | PRI | NEGATIVA | CONDUCTOR | Hay algunos ciudadanos que he tenido la oportunidad de platicar, que, no ven bien o no se sienten a gusto con que haya una unión ahorita del PRI y el PAN concretamente, porque han sido antagónicos durante mucho tiempo (...) ¿Merma esto? | El conductor infiere que hay una parte de la ciudadanía, que rechaza la unión entre partidos que participarán en coalición, mencionando al Partido Acción Nacional (PAN) y el Partido Revolucionario Institucional (PRI), cosa que podría afectar la candidatura de Juan Mendoza Reyes. |
| ENLACE OAXACA | RADIO | PES | POSITIVA | CONDUCTOR | Algo que (...) bonito de las y los candidatos es recorrer su distrito; recabar las necesidades, las peticiones y con ellos, pues, ir creando este proyecto que se encabezará allá en la cámara alta. | La conductora adjetiva como "bonito" que Azhalia Lizeth López Zárata, candidata del Partido Encuentro Solidario en Oaxaca se interese en conocer todas las necesidades del distrito que pretende representar. |
| ENLACE OAXACA | RADIO | PES | POSITIVA | CONDUCTOR | Perfecto, Liz. | La conductora avala y respalda las propuestas de Azhalia Lizeth López Zárata, candidata del Partido Encuentro Solidario en Oaxaca. |
| ENLACE OAXACA | RADIO | PES | POSITIVA | CONDUCTOR | Lizeth, traes un tema importante en este proyecto que estás encabezando para artesanas y artesanos. | La conductora destaca el proyecto de Azhalia Lizeth López Zárata, candidata del Partido Encuentro Solidario al Distrito 8 de Oaxaca de Juárez; como de suma importancia para un grupo específico de población en la región. |

| NOMBRE DEL NOTICIERO | TIPO DE MEDIO | PARTIDO POLÍTICO O COALICIÓN | TIPO DE VALORACIÓN | SUJETO | ADJETIVO O FRASE IDIOMÁTICA | DESCRIPCIÓN DE LA VALORACIÓN |
|------------------------------|---------------|------------------------------|--------------------|-----------|--|--|
| ENLACE VALLARTA | RADIO | PES | POSITIVA | CONDUCTOR | Roberto González estuvo en la colonia Loma Bonita (...), recorriendo las calles dejando la suela del zapato, dice que los trabajos deben continuar (...). | El conductor usa una frase popular para exaltar el trabajo de proselitismo del candidato Luis Roberto González Gutiérrez, quien contiende para el Distrito V de Puerto Vallarta con el Partido Encuentro Solidario. |
| EXPRESO DE LA MAÑANA | TELEVISIÓN | RSP | NEGATIVA | CONDUCTOR | -Voy a pelear, voy a ir a ver dónde está Adame... -- ¡Uy, cuidado, Esteban! ... -Búscalo en cualquier semáforo, ya ves que luego se pone... -¡Anda de Gritón! | Los y la conductora se mofan acerca de la forma en que ha hecho proselitismo el candidato de Redes Sociales Progresistas por el distrito XIV en Tlalpan, Alfredo Adame Von Knoop, quien ha salido a las calles para hablar con la ciudadanía; sin embargo, ha tenido altercados verbales con algunas personas. |
| EXPRESO DE LA MAÑANA | TELEVISIÓN | RSP | NEGATIVA | CONDUCTOR | -Que ya no se enoje tanto, por favor... -Te hace mal enojarte, se te sube el azúcar, no es bueno... - Ya a esa edad uno ya no se puede andar enojando... | Los conductores y la conductora se burlan del candidato Alfredo Adame Von Knoop, candidato de Redes Sociales Progresistas por el distrito XIV en Tlalpan, quien ha expresado su enojo mientras realiza actos de campaña. Le recomiendan que no se enoje y mencionan su edad implicando un factor de riesgo de salud. |
| FÓRMULA DETRÁS DE LA NOTICIA | RADIO | PVEM | POSITIVA | CONDUCTOR | Siempre fuiste un hombre muy serio, que tiene un patrimonio bien ganado arriba del ring... eso me consta, tu trayectoria también intachable abajo del ring. | El conductor resalta las cualidades de la personalidad de Juan Manuel Márquez, candidato a diputado federal del Partido Verde Ecologista de M por la circunscripción IV, calificándolo como una persona con una impecable reputación. |
| FÓRMULA DETRÁS DE LA NOTICIA | RADIO | PVEM | POSITIVA | CONDUCTOR | Oye, además me llaman la atención algunas de tus propuestas... pero también muy preocupado por ejemplo, por la problemática de la violencia hacia las mujeres... no me sorprende en ti porque eres un individuo con una capacidad cultural que no es común en un boxeador... | A raíz de sus propuestas, el conductor confiere a Juan Manuel Márquez, candidato a diputado federal del Partido Verde Ecologista de M por la circunscripción IV, cualidades y valores positivos como persona. |

| NOMBRE DEL NOTICIERO | TIPO DE MEDIO | PARTIDO POLÍTICO O COALICIÓN | TIPO DE VALORACIÓN | SUJETO | ADJETIVO O FRASE IDIOMÁTICA | DESCRIPCIÓN DE LA VALORACIÓN |
|----------------------------------|---------------|------------------------------|--------------------|-----------|--|---|
| FÓRMULA DETRÁS DE LA NOTICIA | RADIO | PVEM | POSITIVA | CONDUCTOR | Para mí, siempre ha habido un boxeador y lo he dicho ya con anterioridad, que es el maestro del boxeo, el esteta más grande que ha dado México, el hombre que lleva a las alturas el arte del boxeo, de verdad, de verdad, alguna vez tuve la oportunidad de verlo... y es verdaderamente impresionante... Hablo de Juan Manuel Márquez, el mejor boxeador mexicano de todos los tiempos, mi admirado Juan Manuel... | El conductor elogia de manera reiterada la trayectoria como deportista de Juan Manuel Márquez, candidato a diputado federal del Partido Verde Ecologista de México por la circunscripción IV. |
| FÓRMULA DETRÁS DE LA NOTICIA | RADIO | PVEM | POSITIVA | CONDUCTOR | Juan Manuel "Dinamita" Márquez, para mí el mejor boxeador de todos los tiempos... | El conductor menciona su punto de vista acerca de la carrera como boxeador de Juan Manuel "Dinamita" Márquez, candidato del Partido Verde Ecologista de México a diputado federal por la circunscripción IV, valorando positivamente su carrera deportiva. |
| FÓRMULA NOTICIAS CON JAIME NÚÑEZ | RADIO | MORENA | NEGATIVA | REPORTERO | ¿Será que el diputado de MORENA que está en la Comisión Instructora de San Lázaro, Pablo Gómez, dejó que quedará ese precedente legal nada más por descuidado o con otra intención? Es pregunta desaforada. | La reportera hace lectura de las notas que trascendieron en los periódicos del país siendo El Reforma al que se hace lectura, retomando el desafuero al gobernador de Tamaulipas, Francisco García Cabeza de Vaca, poniendo un precedente para el desafuero de políticos que no declaren ingresos y haciendo alusión a la postura que declaró el diputado Pablo Gómez, legislador a reelección por la Ciudad de México. |
| FÓRMULA NOTICIAS LA PAZ | RADIO | PT | NEGATIVA | REPORTERO | Los casos del diputado del PT Mauricio Toledo, a quien se le culpa aquí en la Ciudad de México, fue alcalde de Coyoacán e hizo muchos malos manejos y sí lo hizo, pues todavía tiene su periodo de prueba. | La reportera reprueba las acciones del candidato a diputado federal Mauricio Toledo, cuando fue alcalde de Coyoacán en la Ciudad de México, quien hizo malos manejos durante su administración. |
| FÓRMULA NOTICIAS QUERÉTARO | RADIO | RSP | NEGATIVA | CONDUCTOR | En donde sea es malo pero más este, en público y además agredir a la gente, a los posibles votantes. ¡Imagínese nada más! Estará en la boleta Alfredo Adame. | El conductor se escandaliza de que Alfredo Adame, candidato del Distrito 14 por Redes Sociales Progresistas, haya discutido con un conductor durante un evento de campaña, llegando incluso a los insultos. Enfatiza lo incorrecto de la conducta, especialmente cuando ésta va dirigida a votantes potenciales. |

| NOMBRE DEL NOTICIERO | TIPO DE MEDIO | PARTIDO POLÍTICO O COALICIÓN | TIPO DE VALORACIÓN | SUJETO | ADJETIVO O FRASE IDIOMÁTICA | DESCRIPCIÓN DE LA VALORACIÓN |
|----------------------------|---------------|------------------------------|--------------------|-----------|--|---|
| FÓRMULA NOTICIAS QUERÉTARO | RADIO | RSP | NEGATIVA | CONDUCTOR | El arrabalero, pelado y, más, corriente, qué más le podemos decir a Alfredo Adame. El candidato. Imagínese. Hoy candidato y mentando madre, ahí en la calle. | El conductor califica al candidato de Redes Sociales Progresistas al Distrito 14, Alfredo Adame con varios despectivos, después de un evento de campaña en el cual discutió con un conductor. |
| FÓRMULA NOTICIAS QUERÉTARO | RADIO | RSP | NEGATIVA | CONDUCTOR | Oiga y yo no sé si se da esta información en los espectáculos o en qué. Dice que fue víctima del enojo Alfredo Adame (...) fíjese nada más. | El conductor clasifica la noticia sobre el candidato de Redes Sociales Progresistas al Distrito 14 Alfredo Adame como un espectáculo, debido al escándalo que generó al discutir con un conductor durante un evento de campaña. |
| FÓRMULA NOTICIAS QUERÉTARO | RADIO | JHH | NEGATIVA | CONDUCTOR | ¿Se acuerda de Noroña? ¿Sí lo conoce a Noroña? Bueno, se le apareció el diablo ahí en los Estados Unidos. Un paisano lo enfrentó. | El conductor presenta al candidato por el Distrito 4 de la coalición Juntos Hacemos Historia Gerardo Fernández Noroña, destacando su agresividad, dando a entender que es común este tipo de conductas en el candidato. |
| FÓRMULA NOTICIAS QUERÉTARO | RADIO | JHH | NEGATIVA | CONDUCTOR | Pero era en Estados Unidos, ahí sí se tuvo que portar bien Noroña eh, porque sabe que ahí (risa leve) no andan jugando y, y ahí no puede andar de, tan de brabucón. Aunque de todos modos eso lo lleva en la sangre. | El conductor presenta al candidato Fernández Noroña del Distrito 4 por Juntos Hacemos Historia como una persona agresiva y conflictiva. |
| FÓRMULA NOTICIAS QUERÉTARO | RADIO | JHH | NEGATIVA | CONDUCTOR | Me gustaría que ustedes me ayudaran ahí en el video a decirme un calificativo correcto, de la ciudadanía, de lo que a usted se le viene a la mente cuando le cuentan de este Noroña. | El conductor invita a la audiencia a proporcionar calificativos para el candidato de la coalición Juntos Hacemos Historia por el distrito 4 Gerardo Fernández Noroña. |
| FÓRMULA NOTICIAS QUERÉTARO | RADIO | JHH | NEGATIVA | CONDUCTOR | Oiga, este, ¿ya vio el video del Noroña? | El conductor se refiere al candidato de Juntos Hacemos Historia por el Distrito 4 Gerardo Fernández Noroña bajo un despectivo de su segundo apellido. |
| FÓRMULA NOTICIAS QUERÉTARO | RADIO | JHH | NEGATIVA | CONDUCTOR | Eh y de verdad eh, de verdad, eh sigue siendo el señor Noroña un político problemático, porque se mete en muchos problemas. | El conductor señala que el candidato de Juntos Hacemos Historia por el distrito 4 Gerardo Fernández Noroña es un político conflictivo. |
| FÓRMULA NOTICIAS QUERÉTARO | RADIO | RSP | NEGATIVA | CONDUCTOR | ¿Ya sabían esa? ¿Ya sabían esa nueva? Que graba videos ... le depositas a Adame y te la mienta. Imagínate nada más. | El conductor reprueba la actividad de cobrar por grabar un video mentando la madre. Lo realiza Alfredo Adame, candidato al Distrito 14 por Redes Sociales Progresistas. |
| FÓRMULA NOTICIAS QUERÉTARO | RADIO | RSP | NEGATIVA | CONDUCTOR | Ay, bueno, ese Alfredo Adame, ahorita estaba checando yo ahí uno de los videos. Que ahora ... Además de que es candidato ahora cobra, que por mentártela. | El candidato se mofa de que el candidato por Redes Sociales Progresistas por el Distrito 14 Alfredo Adame, cobra dinero por grabar un video emitiendo groserías. |

| NOMBRE DEL NOTICIERO | TIPO DE MEDIO | PARTIDO POLÍTICO O COALICIÓN | TIPO DE VALORACIÓN | SUJETO | ADJETIVO O FRASE IDIOMÁTICA | DESCRIPCIÓN DE LA VALORACIÓN |
|--|---------------|------------------------------|--------------------|-----------|---|--|
| FRECUENCIA INFORMATIVA | RADIO | RSP | NEGATIVA | CONDUCTOR | Respondió Alfredo Adame, ¡sin importar que esté frente a las cámaras que lo estaban grabando! | Con alarma y desaprobación, la conductora cuestiona el comportamiento frente a un medio de comunicación nacional del candidato a diputación federal por el partido Redes Sociales Progresistas, Alfredo Adame. |
| FRECUENCIA INFORMATIVA | RADIO | RSP | NEGATIVA | CONDUCTOR | Se está llevando a cabo la campaña política ¡de un actor! Sí, Alfredo Adame. Quien pues ya está muy metido en el mundo de la política. | La conductora enfatiza la profesión de Alfredo Adame para desestimar su condición de candidato a diputado federal por el partido Redes Sociales Progresistas. |
| FRECUENCIA INFORMATIVA | RADIO | RSP | NEGATIVA | CONDUCTOR | ¡Imagínese! | Con alarma y desaprobación, la conductora cuestiona el comportamiento del candidato a diputación federal por el partido Redes Sociales Progresistas, Alfredo Adame. |
| FRECUENCIA INFORMATIVA | RADIO | RSP | NEGATIVA | CONDUCTOR | Él estaba repartiendo volantes en donde, pues se puso en evidencia. ¡Hijole! | La conductora desaprueba el comportamiento del candidato a diputación federal por el partido Redes Sociales Progresistas, Alfredo Adame. |
| FRECUENCIA INFORMATIVA | RADIO | RSP | NEGATIVA | CONDUCTOR | Y es que, estuvo muy curioso. Porque él en entrevista decía que era muy tranquilo, que "con todo respeto", que él se dirigía al público, que él es una persona educada. | La conductora parafraseó con ironía las declaraciones del candidato a diputación federal por el partido Redes Sociales Progresistas, Alfredo Adame. |
| FRECUENCIA INFORMATIVA | RADIO | RSP | NEGATIVA | CONDUCTOR | ¡En plena entrevista a un periódico de circulación nacional! | Con alarma y desaprobación, la conductora cuestiona el comportamiento del candidato Alfredo Adame, del partido Redes Sociales Progresistas, en una entrevista para un medio de circulación nacional. |
| FRECUENCIA INFORMATIVA | RADIO | RSP | NEGATIVA | CONDUCTOR | Y es que pues, está entre el trending y espectáculos. | La conductora expresas sus conjeturas en torno a la percepción que está teniendo la campaña del candidato a diputación federal por el partido Redes Sociales Progresistas, Alfredo Adame. |
| FRECUENCIA INFORMATIVA | RADIO | RSP | NEGATIVA | CONDUCTOR | Por si fuera poco, en otro momento (...) | La conductora refiere con desdén el comportamiento del candidato a diputación federal por el partido Redes Sociales Progresistas, Alfredo Adame. |
| GRUPO FM NOTICIAS, LO QUE PASA EN VERACRUZ | RADIO | VPM | POSITIVA | CONDUCTOR | (...) trae un intenso recorrido (...) es un político de trayectoria, siempre en el Partido Acción Nacional (...) | La conductora expresa simpatía al presentar a Francisco Gutiérrez de Velasco, candidato a diputado federal de la coalición Va por México para el distrito 4 de Veracruz, resaltando su labor actual y destacando su larga trayectoria en el PAN. |
| HABLEMOS TODOS | RADIO | PES | POSITIVA | CONDUCTOR | Bueno, avanza la buena amiga Esbeide. | El conductor declara su aprobación por la campaña de la candidata Esbeide Villanueva Montaño. |

| NOMBRE DEL NOTICIERO | TIPO DE MEDIO | PARTIDO POLÍTICO O COALICIÓN | TIPO DE VALORACIÓN | SUJETO | ADJETIVO O FRASE IDIOMÁTICA | DESCRIPCIÓN DE LA VALORACIÓN |
|----------------------|---------------|------------------------------|--------------------|-----------|---|--|
| HABLEMOS TODOS | RADIO | PES | NEGATIVA | CONDUCTOR | Ni modo, mi querida Esbeide. | El conductor se dirige directamente a la candidata Esbeide Villanueva Montaño en tono burlón, para justificar que en la emisión de ese día no hubo cobertura a sus actividades de campaña. |
| HECHOS AM | TELEVISIÓN | RSP | NEGATIVA | CONDUCTOR | Además, estaremos hablando del candidato de la gente. Nadie tan cercano, tan decente, tan ameno, un verdadero tipazo. | El conductor habla sarcásticamente sobre el carácter y de las aptitudes políticas del candidato Alfredo Adame por el distrito 14 de la Ciudad de México por el partido Redes Sociales Progresistas, dando a entender que es violento y no le gusta el contacto con la gente. |
| HECHOS AM | TELEVISIÓN | RSP | NEGATIVA | CONDUCTOR | [...] al final ya salí a ofrecer disculpas y, pensando que con eso todo se iba a solucionar [...] | El conductor duda de las disculpas que ofreció el candidato Alfredo Adame por el distrito 14 de la Ciudad de México, al recalcar la palabra "ofrecer" y de forma indirecta duda que con eso se solucione el problema del candidato. |
| HECHOS AM | TELEVISIÓN | RSP | NEGATIVA | CONDUCTOR | [...] lo único que tienes que hacer es ser buena onda; pues ni eso pudo, así que ante la primer mentada de madre la regresó [...] | El conductor declara que lo único que se debe hacer en una campaña electoral es ser una persona con carisma, pero que el candidato por el distrito 14 de la Ciudad de México por el partido Redes Sociales Progresistas, Alfredo Adame, no cumple con esa característica. |
| HECHOS AM | TELEVISIÓN | RSP | NEGATIVA | CONDUCTOR | [...] como siempre el internet no perdonó. Mire nomás este par de memes [...] ahí comparándolo con Willie de Los Simpson [...] ese es otro memazo [...] | Los conductores y la conductora se ríen de algunos materiales audiovisuales que se transmiten haciendo burla del candidato Alfredo Adame por el distrito 14 de la Ciudad de México por el partido Redes Sociales Progresistas. |
| HECHOS AM | TELEVISIÓN | RSP | NEGATIVA | CONDUCTOR | [...] y vendrán cosas peores... | La conductora expresa que la conducta del candidato Alfredo Adame por el distrito 14 de la Ciudad de México, es cuestionable y sin embargo, se podrían esperar cosas peores en estas campañas. |
| HECHOS AM | TELEVISIÓN | RSP | NEGATIVA | CONDUCTOR | [...] ¿Hay un día en que no haga el ridículo? Se preguntarán, yo creo que no [...] es conocidísimo por, pues por ser mecha corta. | El conductor asevera que el candidato Alfredo Adame, quien contiende por el distrito 14 de la Ciudad de México, se encuentra constantemente en situaciones polémicas y es una persona poco tolerante. |
| HECHOS AM | TELEVISIÓN | RSP | NEGATIVA | CONDUCTOR | ¿Cómo ven, amigos? | El conductor hace una pregunta retórica después de las declaraciones de la candidata Rocío Pino por el distrito 3 de Sonora por el partido Redes Sociales Progresistas, sólo para mostrar su incredulidad. |

| NOMBRE DEL NOTICIERO | TIPO DE MEDIO | PARTIDO POLÍTICO O COALICIÓN | TIPO DE VALORACIÓN | SUJETO | ADJETIVO O FRASE IDIOMÁTICA | DESCRIPCIÓN DE LA VALORACIÓN |
|----------------------|---------------|------------------------------|--------------------|-----------|---|---|
| HECHOS AM | TELEVISIÓN | RSP | NEGATIVA | CONDUCTOR | [...] ¿Quién es Rocío Pino? Se trata de una influencer de Twitter conocida como "La grosera" quien, por cierto, también incursionó en el mundo del OnlyFans [...] | Cuando el conductor pregunta y responde quién es la candidata Rocío Pino, quien contienda por el distrito 3 de Sonora por el partido Redes Sociales Progresistas, no agrega que está conteniendo a un cargo por elección popular, se enfoca únicamente en decir que es una persona conocida en las redes sociales como Twitter y OnlyFans, remarcado a esta última, ya que es una red social que se ha hecho conocida por distribuir contenido erótico. |
| HECHOS AM | TELEVISIÓN | RSP | NEGATIVA | CONDUCTOR | Mentadas a domicilio. (...) Estas van de a gratis, si usted quiere. (...) Todavía van de a gratis, pero a ver si luego las cobra. | Entre los conductores hacen mofa a las contestaciones del candidato a diputado federal en Tlalpan por el partido Redes Sociales Progresistas, Alfredo Adame, ya que la gente ha optado por comunicarse con él por medio de llamadas telefónicas para ser insultados a modo de diversión. |
| HECHOS AM | TELEVISIÓN | RSP | NEGATIVA | CONDUCTOR | ¿Cómo te pones a responderle? ¿A mentar la madre? | Entre risas, el conductor cuestiona la reacción del candidato a diputado federal de Tlalpan por el partido Redes Sociales Progresistas, Alfredo Adame, por contestar con groserías a los ciudadanos que le faltaban al respeto el día que inició su campaña política en la carretera Picacho-Ajusco. |
| HECHOS AM | TELEVISIÓN | RSP | NEGATIVA | CONDUCTOR | Tienes que tener piel gruesa si vas a ser político, si vas a estar en la esfera pública y demás, pero bueno, no. No es el caso con Don Alfredo, es que...¿Qué tipazo, eh! | El conductor hace alusión a que Alfredo Adame, candidato a diputado federal de Tlalpan por el partido Redes Sociales Progresistas, reacciona de manera precipitada ante situaciones que se presentan regularmente en el ámbito de la política. |
| HECHOS AM | TELEVISIÓN | RSP | NEGATIVA | CONDUCTOR | Don't feed the troll, no alimentes al troll, es algo que no ha aprendido (...) | El conductor hace referencia a que la atención y las provocaciones por parte de la gente hacia Alfredo Adame, candidato a diputado federal en Tlalpan por el partido Redes Sociales Progresistas, han reforzado el inapropiado comportamiento del aspirante. |
| HECHOS AM | TELEVISIÓN | RSP | NEGATIVA | CONDUCTOR | Vamos con un impresentable de apellido Adame, de nombre Alfredo. | En tono burlón, el conductor se refiere al candidato a diputado federal de Tlalpan por el partido Redes Sociales Progresistas, Alfredo Adame, como una persona que no es digna de ser presentada en público, ya que su comportamiento ha sido inadecuado para el puesto de representación popular que pretende alcanzar. |

| NOMBRE DEL NOTICIERO | TIPO DE MEDIO | PARTIDO POLÍTICO O COALICIÓN | TIPO DE VALORACIÓN | SUJETO | ADJETIVO O FRASE IDIOMÁTICA | DESCRIPCIÓN DE LA VALORACIÓN |
|---------------------------|---------------|------------------------------|--------------------|-----------|---|---|
| HECHOS NOCHE | TELEVISIÓN | RSP | NEGATIVA | REPORTERO | Como el mentado Adame. | El reportero usa la frase mentado con doble intención, ya que se puede observar al candidato del distrito 14 en Tlalpan, Alfredo Adame del partido Redes Sociales Progresistas insultando a un ciudadano. |
| HECHOS NOCHE | TELEVISIÓN | RSP | NEGATIVA | REPORTERO | ¡Mire nomás al peladazo! | El reportero llama pelado al candidato Alfredo Adame por el Distrito 14 de Tlalpan, del partido Redes Sociales Progresistas, al retomar la nota, donde se le observa insultando a una persona en su automóvil. |
| IDA Y VUELTA | TELEVISIÓN | RSP | NEGATIVA | CONDUCTOR | Mientras tanto, ¿adivine qué?...que siempre no. que sí que se va a disculpar. El caso de Alfredo Adame ¡Una vez más en los reflectores! | La conductora, en un tono irónico refiere las acciones del candidato del partido Redes Sociales Progresistas por el distrito XIV de Ciudad de México, Alfredo Adame, quien en su inicio de campaña arremetió en contra de un automovilista. |
| IDA Y VUELTA | TELEVISIÓN | RSP | NEGATIVA | CONDUCTOR | El candidato del partido Redes Sociales Progresistas, por Tlalpan, aseguró que de ahora en adelante sus reacciones...¡serán positivas! Para dar una buena imagen para el ¡partido! ¡Vamos a escuchar! | La conductora ironiza respecto de las declaraciones realizadas por Alfredo Adame, después de que en su arranque de campaña sostuviera un altercado con un ciudadano que circulaba por la zona en la que realizaba brigadeos. |
| IMAGEN INFORMATIVA PUEBLA | RADIO | MORENA | NEGATIVA | CONDUCTOR | No sé si fue un poco tarde la reacción, [...] yo no sé por qué dudaba ahí, el líder de la bancada de este partido, Ignacio Mier, porque había hecho unas declaraciones terribles, en los primeros días. | El conductor cuestiona la tardanza por parte del candidato y líder de la bancada de MORENA, Ignacio Mier, en el proceso de destitución de Benjamín Huerta. |
| IMAGEN INFORMATIVA PUEBLA | RADIO | VPM | NEGATIVA | CONDUCTOR | Quien se le fue a la yugular. | El conductor sugiere que la candidata del PAN, Carolina Beauregard, atacó fuertemente a Benjamín Huerta, aprovechando que era su rival directo en la contienda electoral. |
| IMAGEN INFORMATIVA PUEBLA | RADIO | VPM | NEGATIVA | CONDUCTOR | Habría que ver, nada más aquí, que no sea chisme y que realmente haya 6 denuncias más ¿no?... | El conductor advierte que debe verificarse la información que dice la candidata del PAN, Carolina Beauregard, porque puede tratarse sólo de rumores. |
| IMAGEN INFORMATIVA PUEBLA | RADIO | VPM | NEGATIVA | CONDUCTOR | El tema es ¡aguas con las declaraciones políticas en donde yo quiero hundirte más!, pero no llevo el tema a una denuncia. Si solamente es por declarar no suma. | El conductor advierte que es delicado lo que la candidata Carolina Beauregard, declaró en contra de Huerta, y que debería ser verificado. |
| IMAGEN INFORMATIVA PUEBLA | RADIO | VPM | NEGATIVA | CONDUCTOR | Oye, Ana Tere, dijiste algo importante: ¡me gustó ser oposición! [...] Ustedes, cuando estuvieron, no lograron concretar cosas que hoy están exigiéndole al actual gobierno. | El conductor cuestiona a Ana Teresa Aranda, candidata de la coalición Va por México a una diputación federal por Puebla, por los partidos que abandera, ya que ellos ya estuvieron en la administración y tampoco hicieron lo que ahora la exigen como oposición. |

| NOMBRE DEL NOTICIERO | TIPO DE MEDIO | PARTIDO POLÍTICO O COALICIÓN | TIPO DE VALORACIÓN | SUJETO | ADJETIVO O FRASE IDIOMÁTICA | DESCRIPCIÓN DE LA VALORACIÓN |
|---------------------------|---------------|------------------------------|--------------------|-----------|--|--|
| IMAGEN INFORMATIVA PUEBLA | RADIO | VPM | POSITIVA | CONDUCTOR | Pues ya tienes una trayectoria importante a nivel político... | El conductor resalta la trayectoria política de la candidata Ana Teresa Aranda por el distrito 9 de Puebla. |
| IMAGEN INFORMATIVA PUEBLA | RADIO | VPM | POSITIVA | CONDUCTOR | ...has sido muy dura y muy crítica, desde este lugar, estás retomando como panista en la oposición. | La conductora elogia a la candidata Ana Teresa Aranda por el distrito 9 de Puebla y afirma que es muy crítica al formar parte de la oposición política del país. |
| IMAGEN INFORMATIVA PUEBLA | RADIO | VPM | NEGATIVA | CONDUCTOR | ...Pero las de ellos, quienes están haciendo campaña, tienen que venir acompañadas de una propuesta; si no, ¿dónde está la novedad? | Los conductores expresan su descontento ante candidatas y candidatos de la alianza Va Por México que sólo critican y se burlan de sus adversarios, pero siguen sin proponer acciones para cambiar lo que disputan. |
| IMAGEN INFORMATIVA PUEBLA | RADIO | VPM | NEGATIVA | CONDUCTOR | Lo están echando a la basura, ¿no? ¡Qué flojera de campañas! (...) Carajo, no nos importa a qué huele... Nos importa que resuelvan... Por favor, ya digan qué le van a hacer al país para bien, por favor. | Los comentarios de los conductores descalifican las acusaciones entre candidatas y candidatos. Al final el conductor les exhorta a hacer propuestas que sirvan al país a avanzar. |
| IMAGEN INFORMATIVA PUEBLA | RADIO | PT | NEGATIVA | CONDUCTOR | Podría iniciar un proceso de desafuero también en su contra. ¡Otro más! | El conductor concluye la nota haciendo alusión a que el candidato Mauricio Alonso Toledo Gutiérrez, quien va por una diputación en el distrito 5 de Puebla por la alianza Juntos Hacemos Historia, se suma a la lista de candidatos que enfrentan una denuncia en su contra. |
| IMAGEN INFORMATIVA PUEBLA | RADIO | MORENA | NEGATIVA | CONDUCTOR | Podría iniciar un proceso de desafuero también en su contra. ¡Otro más! | El conductor concluye la nota haciendo alusión a que el candidato Mauricio Alonso Toledo Gutiérrez, quien va por una diputación en el distrito 5 de Puebla por la alianza Juntos Hacemos Historia, se suma a la lista de candidatos que enfrentan una denuncia en su contra. |
| IMAGEN INFORMATIVA PUEBLA | RADIO | VPM | NEGATIVA | CONDUCTOR | Así que por ahí podría venir el tema de que no sabemos nada de él. | La conductora pareciera aludir a que el candidato Carlos Morales, por la coalición Va por México a diputación federal en Puebla, está prófugo debido a la reciente denuncia que lo involucra en actos de desvío de recursos y su colega expresa su sorpresa ante estos hechos. |

| NOMBRE DEL NOTICIERO | TIPO DE MEDIO | PARTIDO POLÍTICO O COALICIÓN | TIPO DE VALORACIÓN | SUJETO | ADJETIVO O FRASE IDIOMÁTICA | DESCRIPCIÓN DE LA VALORACIÓN |
|---------------------------|---------------|------------------------------|--------------------|-----------|---|--|
| IMAGEN INFORMATIVA PUEBLA | RADIO | PVEM | POSITIVA | CONDUCTOR | Yo sé que entre mujeres pues de repente resulta más sencillo comprendernos ¿no?, porque lo vivimos y lo sentimos de la misma manera. Sabemos que tú, como mujer, estás viviendo esta etapa en la política, pues, de manera diferente porque estás pensando como mujer y, en este sentido, también vienen muchas propuestas que todos queremos escuchar, sobre todo las mujeres. | La conductora resalta la comprensión que existe entre las mujeres debido a que comparten el mismo género y sugiere que esto le da ventaja a la candidata Sandra Ortiz Vela, por el distrito 9 de Puebla por la coalición Juntos Hacemos Historia, ante sus propuestas. |
| IMAGEN INFORMATIVA PUEBLA | RADIO | PVEM | POSITIVA | CONDUCTOR | Coincidimos contigo: es un tema importante que debe ser prioridad. | La conductora le da la razón a la candidata Sandra Ortiz Vela, postulada por Juntos Hacemos Historia para el distrito 9 de Puebla, sobre el tema de la violencia contra las mujeres en razón de género. |
| IMAGEN INFORMATIVA PUEBLA | RADIO | MORENA | POSITIVA | CONDUCTOR | Yo sé que entre mujeres pues de repente resulta más sencillo comprendernos ¿no?, porque lo vivimos y lo sentimos de la misma manera. Sabemos que tú, como mujer, estás viviendo esta etapa en la política, pues, de manera diferente porque estás pensando como mujer y, en este sentido, también vienen muchas propuestas que todos queremos escuchar, sobre todo las mujeres. | La conductora resalta la comprensión que existe entre las mujeres debido a que comparten el mismo género y sugiere que esto le da ventaja a la candidata Sandra Ortiz Vela, por el distrito 9 de Puebla por la coalición Juntos Hacemos Historia, ante sus propuestas. |
| IMAGEN INFORMATIVA PUEBLA | RADIO | MORENA | POSITIVA | CONDUCTOR | Coincidimos contigo: es un tema importante que debe ser prioridad. | La conductora le da la razón a la candidata Sandra Ortiz Vela, postulada por Juntos Hacemos Historia para el distrito 9 de Puebla, sobre el tema de la violencia contra las mujeres en razón de género. |
| IMAGEN JALISCO | RADIO | RSP | NEGATIVA | CONDUCTOR | Aparte del video, del gran video de Adame, de Alfredo Adame, que ¡qué joya, eh!, ¡qué joya! | El conductor se refiere con ironía y burla al video donde se ve a Alfredo Adame, candidato a diputado por Redes Sociales Progresistas, haciendo campaña, en medio de discusiones con ciudadanos. |
| IMAGEN JALISCO | RADIO | RSP | NEGATIVA | REPORTERO | Te aseguro que cada vez que lo vean, siempre va a haber un espontáneo que le va a mentar la madre y lo va a provocar. | El reportero infiere que el candidato de Redes Sociales Progresistas para diputado federal, Alfredo Adame, seguirá recibiendo insultos y provocaciones de parte de la gente, y éste va a reaccionar de forma agresiva. |
| IMAGEN JALISCO | RADIO | RSP | NEGATIVA | REPORTERO | "Éste me va a pedir un autógrafo". No, te fue a mentar la madre. ¡Qué cosa! | El reportero saca conjeturas de lo que pensó Alfredo Adame, candidato de Redes Sociales Progresistas a diputado federal, cuando la gente se le acercaba durante su recorrido por calles de la Ciudad de México, pero señala con ironía que se acercaron para insultarlo. |

| NOMBRE DEL NOTICIERO | TIPO DE MEDIO | PARTIDO POLÍTICO O COALICIÓN | TIPO DE VALORACIÓN | SUJETO | ADJETIVO O FRASE IDIOMÁTICA | DESCRIPCIÓN DE LA VALORACIÓN |
|----------------------|---------------|------------------------------|--------------------|-----------|---|--|
| IMAGEN JALISCO | RADIO | RSP | NEGATIVA | REPORTERO | Salen todos esos que están llamando la atención como pueden, bailando, haciendo maromas, chuscadas. | El reportero infiere que hay candidatos o candidatas que son conocidos sólo por sus situaciones polémicas y por cosas que no tienen que ver con sus propuestas de campaña o su carrera política, y que son expuestas y expuestos en redes socio digitales. |
| IMAGEN JALISCO | RADIO | RSP | NEGATIVA | REPORTERO | Es que estos cuates quieren sobresalir a como dé lugar. | El reportero reitera que personas como Alfredo Adame, candidato de Redes Sociales Progresistas, lo que buscan es llamar la atención y sobresalir, sin importar que sea por polémicas, más que por su preparación para ocupar un cargo político. |
| IMAGEN JALISCO | RADIO | RSP | NEGATIVA | REPORTERO | "Yo soy educado, con valores", y "vas y tú...". | El reportero apoya la declaración del conductor y se burla de la reacción que tuvo Alfredo Adame ante ataques verbales de ciudadanos, mientras realizaba su acto de campaña. |
| IMAGEN JALISCO | RADIO | RSP | NEGATIVA | CONDUCTOR | Pero sí se llevó el día hoy. | El conductor expresa con ironía que Alfredo Adame, candidato de Redes Sociales Progresistas, se llevó el día con el episodio que protagonizó y no por sus propuestas de campaña. |
| IMAGEN JALISCO | RADIO | RSP | NEGATIVA | REPORTERO | Pero logró lo que quería en parte; hacerse famoso. | El reportero infiere que tras el episodio en el acto de campaña de Alfredo Adame, de Redes Sociales Progresistas, obtuvo más fama y reconocimiento de la gente, y de esta manera tendrá más posibilidades de que voten por él. |
| IMAGEN JALISCO | RADIO | RSP | NEGATIVA | CONDUCTOR | ¿De verdad? Que hablen de ti, aunque sea mal. | El conductor expresa su desagrado a lo que comenta el reportero, acerca de que Alfredo Adame se vio beneficiado con lo que le pasó mientras hacía campaña en calles de la Ciudad de México, ya que consiguió más fama. |
| IMAGEN JALISCO | RADIO | RSP | NEGATIVA | REPORTERO | Lo que es evidente en el video es que él está preparado para saludar. | El reportero expresa con ironía que el candidato Alfredo Adame está preparado para comunicarse con la gente durante sus actos de campaña, aunque sea para responder a insultos. |
| IMAGEN JALISCO | RADIO | RSP | NEGATIVA | CONDUCTOR | Como que dijo: "ah, mira, ahí va otro que me vio en una novela". | El conductor se expresa con ironía de Alfredo Adame y hace conjeturas de que las personas sólo lo conocen por su carrera como actor de televisión y no por su candidatura a diputado federal por Redes Sociales Progresistas. |
| IMAGEN JALISCO | RADIO | RSP | NEGATIVA | CONDUCTOR | Entonces lo va a saludar y de pronto le mienta la madre. No, bueno, ¡tremendo! | El conductor expresa sus conjeturas respecto a lo que le sucedió a Alfredo Adame, candidato de Redes Sociales Progresistas a diputado federal, mientras realizaba campaña en calles de la Ciudad de México. Asimismo, se burla de los insultos que recibió el candidato. |

| NOMBRE DEL NOTICIERO | TIPO DE MEDIO | PARTIDO POLÍTICO O COALICIÓN | TIPO DE VALORACIÓN | SUJETO | ADJETIVO O FRASE IDIOMÁTICA | DESCRIPCIÓN DE LA VALORACIÓN |
|----------------------|---------------|------------------------------|--------------------|-----------|--|--|
| IMAGEN JALISCO | RADIO | RSP | NEGATIVA | CONDUCTOR | Cuando habla bien de él, dice: "Yo soy una persona honesta, proba, bien hablada". | El conductor expresa con burla lo que declaró Alfredo Adame, de ser una persona bien hablada, dando a entender que no lo mostró en el video donde hace campaña y discute con varias personas. |
| IMAGEN JALISCO | RADIO | RSP | NEGATIVA | REPORTERO | ¡Es una maravilla! | El reportero apoya las declaraciones del conductor respecto al video de Alfredo Adame, candidato a diputado por Redes Sociales Progresistas haciendo campaña, señalando con ironía que es maravilloso. |
| IMAGEN JALISCO | RADIO | RSP | NEGATIVA | REPORTERO | ¡Qué joya! | El reportero apoya las declaraciones del conductor respecto al video de Alfredo Adame, candidato a diputado por Redes Sociales Progresistas haciendo campaña, y reitera con ironía que el video es una joya. |
| IMAGEN JALISCO | RADIO | RSP | NEGATIVA | CONDUCTOR | Y de este partidito Redes Sociales... | El conductor se expresa con desdén del partido Redes Sociales Progresistas, al que pertenece Alfredo Adame, candidato a diputación federal que recibió insultos de ciudadanos mientras realizaba campaña. |
| IMAGEN JALISCO | RADIO | RSP | NEGATIVA | CONDUCTOR | Hace mucho que yo no veía una campaña tan denigrante como esta. | El conductor se refiere, molesto, respecto a que las campañas de este proceso electoral han sido deficientes y los candidatos y candidatas como Alfredo Adame sólo dan de qué hablar por escándalos y actos denigrantes y no por sus propuestas. |
| IMAGEN JALISCO | RADIO | RSP | NEGATIVA | REPORTERO | Hoy realmente me pareció que hizo lo que muchos deseamos hacer y no debemos hacer. | El reportero se refiere con ironía de la actitud que tuvo Alfredo Adame, candidato de Redes Sociales Progresistas, ante insultos de gente mientras realizaba campaña en calles de la Ciudad de México, y aunque señala que hizo algo que muchos quieren hacer, no se debe hacer porque no es correcto. |
| IMAGEN JALISCO | RADIO | MORENA | NEGATIVA | REPORTERO | También ésta, que cada vez toma más protagonismo, Yeidckol Polevnsky. | El reportero utiliza de manera despectiva el pronombre demostrativo femenino "ésta", para referirse a Yeidckol Polevnsky, en lugar de usar su nombre desde el inicio y explicar de quién está hablando. Asimismo, señala de manera irónica que ella está adquiriendo más relevancia en MORENA. |
| IMAGEN JALISCO | RADIO | MORENA | NEGATIVA | REPORTERO | Pues ahora la invitación ni siquiera llegó. | El reportero expresa con molestia que no hubo acceso a la prensa para la reunión entre integrantes de la COPARMEX y miembros de MORENA, como Yeidckol Polevnsky, porque no enviaron invitación, ni siquiera cinco minutos antes del evento, como lo han hecho en otras ocasiones. |

| NOMBRE DEL NOTICIERO | TIPO DE MEDIO | PARTIDO POLÍTICO O COALICIÓN | TIPO DE VALORACIÓN | SUJETO | ADJETIVO O FRASE IDIOMÁTICA | DESCRIPCIÓN DE LA VALORACIÓN |
|----------------------|---------------|------------------------------|--------------------|-----------|--|---|
| IMAGEN JALISCO | RADIO | MORENA | NEGATIVA | CONDUCTOR | Seguro salieron chispas ahí, ¡eh! | El conductor infiere que hubo tensión o desacuerdos en la reunión que sostuvieron integrantes de la COPARMEX en Jalisco con personajes como Yeidckol Polevnsky, delegada de MORENA en Jalisco y candidata a diputada federal por representación proporcional. |
| IMAGEN JALISCO | RADIO | MOVIMIENTO CIUDADANO | POSITIVA | CONDUCTOR | Y Movimiento Ciudadano de poquito en poquito, va ganando para la diputación federal. | El conductor expresa sus conjeturas respecto a que Movimiento Ciudadano tiene mayor aceptación y va ganando preferencia hacia la elección para diputaciones federales, frente a MORENA y otros partidos, tras realizar un trabajo constante. |
| IMAGEN JALISCO | RADIO | MOVIMIENTO CIUDADANO | POSITIVA | CONDUCTOR | Peleando y ganando en Nuevo León; ahí está Campeche, está el caso de Colima. | El conductor afirma que Movimiento Ciudadano se perfila para ganar las elecciones en varios estados, como Nuevo León, Campeche y Colima, e infiere que esto se debe a que el partido se está esforzando y ha sido constante. |
| IMAGEN JALISCO | RADIO | MOVIMIENTO CIUDADANO | POSITIVA | CONDUCTOR | ¿Yo creo que son mejores números de los que incluso tú pensabas, no? | El conductor le expresa con gusto a Clemente Castañeda, dirigente nacional de Movimiento Ciudadano, que los resultados que está obteniendo el partido en este proceso electoral 2020-2021 son mucho mejores de lo que se esperaba e incluso de los que pensaba el mismo dirigente. |
| IMAGEN JALISCO | RADIO | MOVIMIENTO CIUDADANO | NEGATIVA | CONDUCTOR | Pero es que ni modo de no echarle porra a sus candidatos. | El conductor expresa un comentario irónico respecto a los resultados que da Clemente Castañeda, dirigente nacional de Movimiento Ciudadano, sobre las preferencias electorales que favorecen a su partido en distintos estados. Asimismo, el conductor infiere que el dirigente tiene que apoyar a sus candidatos y candidatas aunque no tengan posibilidades reales de ganar sus respectivas elecciones. |
| IMAGEN JALISCO | RADIO | MOVIMIENTO CIUDADANO | NEGATIVA | CONDUCTOR | Inflados. | El conductor expresa sus conjeturas respecto a que los resultados de una encuesta sobre las preferencias electorales, que presentó Clemente Castañeda, dirigente nacional de Movimiento Ciudadano, no son genuinos o están alterados. |
| IMAGEN JALISCO | RADIO | MOVIMIENTO CIUDADANO | NEGATIVA | REPORTERO | Dice: "vamos a ganar 20 de 20 distritos". No puedo estar seguro. | El reportero insiste en señalar que no cree que sean reales los resultados de la encuesta presentada por Clemente Castañeda, dirigente nacional de Movimiento Ciudadano, sobre las preferencias electorales que favorecen a su partido en distintos estados. |

| NOMBRE DEL NOTICIERO | TIPO DE MEDIO | PARTIDO POLÍTICO O COALICIÓN | TIPO DE VALORACIÓN | SUJETO | ADJETIVO O FRASE IDIOMÁTICA | DESCRIPCIÓN DE LA VALORACIÓN |
|----------------------|---------------|------------------------------|--------------------|-----------|--|--|
| IMAGEN JALISCO | RADIO | MOVIMIENTO CIUDADANO | NEGATIVA | REPORTERO | Pues sí, pero no le dio chance a ninguno... | El reportero señala irónicamente que la declaración de Clemente Castañeda, dirigente nacional de Movimiento Ciudadano, respecto a que ganarán 20 de 20 distritos en Jalisco, es una declaración arriesgada porque puede que sus pronósticos sean equivocados. |
| IMAGEN JALISCO | RADIO | MOVIMIENTO CIUDADANO | NEGATIVA | CONDUCTOR | Difíciles de creer, digamos. | El conductor refiere que es difícil creer los resultados de una encuesta que presentó Clemente Castañeda, dirigente nacional de Movimiento Ciudadano, sobre las preferencias electorales que favorecen a su partido. |
| IMAGEN JALISCO | RADIO | MOVIMIENTO CIUDADANO | POSITIVA | REPORTERO | Más que en Nuevo León, por ejemplo. Que en Nuevo León, Movimiento Ciudadano está creciendo. | El reportero expresa de manera positiva que Movimiento Ciudadano está posicionándose en la elección de Nuevo León y considera que esto es muy bueno para el partido. |
| IMAGEN JALISCO | RADIO | MOVIMIENTO CIUDADANO | NEGATIVA | REPORTERO | Pues no sé inflados, pero como muy ilusos... | El reportero apoya lo dicho por el conductor respecto a los resultados de la encuesta presentada por Clemente Castañeda, dirigente nacional de Movimiento Ciudadano, sobre las preferencias electorales y señala irónicamente que son resultados poco creíbles. |
| IMAGEN JALISCO | RADIO | MOVIMIENTO CIUDADANO | POSITIVA | CONDUCTOR | Yo creo que le está saliendo. Yo no sé qué pase el 6 de junio, pero yo veo difícil que tendría los mismos resultados si hubiera pactado con el PRI y con el PAN. | El conductor afirma que a Movimiento Ciudadano le está resultando favorable no ir en alianza o coalición con partidos como el PRI y el PAN para el proceso electoral 2020-2021, ya que se está posicionando en varios estados como favorito para ganar; de otra manera, los resultados serían negativos para éste partido. |
| IMAGEN JALISCO | RADIO | MOVIMIENTO CIUDADANO | NEGATIVA | REPORTERO | Cada quien interpreta a su manera. | El reportero apoya los dichos del conductor, respecto a que todos los partidos políticos afirman que van ganando en las elecciones, ya que cada uno realiza sus propias encuestas y obtienen resultados a favor, desestimando las declaraciones del dirigente nacional de Movimiento Ciudadano, Clemente Castañeda. |
| IMAGEN JALISCO | RADIO | MOVIMIENTO CIUDADANO | NEGATIVA | REPORTERO | Pero sí, Movimiento Ciudadano, al salirse o al jugar solo, se está jugando mucho. | El reportero expresa sus conjeturas respecto a que Movimiento Ciudadano está exponiendo la ganancia o pérdida de votos en el proceso electoral, por no haber decidido ir en alianza o coalición con otros partidos políticos. |

| NOMBRE DEL NOTICIERO | TIPO DE MEDIO | PARTIDO POLÍTICO O COALICIÓN | TIPO DE VALORACIÓN | SUJETO | ADJETIVO O FRASE IDIOMÁTICA | DESCRIPCIÓN DE LA VALORACIÓN |
|----------------------|---------------|------------------------------|--------------------|-----------|---|--|
| IMAGEN JALISCO | RADIO | MOVIMIENTO CIUDADANO | NEGATIVA | CONDUCTOR | Pues es que estamos justo en el momento, Manuel, de quién es más anti MORENA. | El conductor expresa que en este proceso electoral los resultados dependerán de que no se vote por MORENA, esto después de que entrevistara a Clemente Castañeda, dirigente nacional de Movimiento Ciudadano, quien habló de cómo se proyectan las preferencias electorales hacia los candidatos y candidatas de este partido en los estados donde habrá elecciones. |
| IMAGEN JALISCO | RADIO | MOVIMIENTO CIUDADANO | NEGATIVA | REPORTERO | Nos pegan porque estamos adelante. | El reportero infiere que en todos los partidos políticos utilizan el argumento de que van adelante en las encuestas electorales y por eso los opositores intentan calumniarlos con el fin de desprestigiarlos ante la ciudadanía para que no voten por ellos, esto tras hacer referencia a lo que dijo Clemente Castañeda, dirigente nacional de Movimiento Ciudadano, en entrevista previa. |
| IMAGEN JALISCO | RADIO | MOVIMIENTO CIUDADANO | NEGATIVA | CONDUCTOR | Bueno, siempre. Cada quien trae sus números. | El conductor reafirma los dichos del reportero, respecto a que todos los partidos políticos afirman que van ganando en las elecciones, ya que cada uno realiza sus propias encuestas y desestima las declaraciones del dirigente nacional de Movimiento Ciudadano en Jalisco, Clemente Castañeda. |
| IMAGEN JALISCO | RADIO | RSP | NEGATIVA | CONDUCTOR | Pero ya quedó en la historia, ya quedó en la historia de las campañas. | El conductor expresa con ironía que el candidato a diputado federal por Redes Sociales Progresistas, Alfredo Adame, será recordado por el altercado que protagonizó con ciudadanos de la Ciudad de México, mientras realizaba recorrido durante su campaña electoral, más que por su carrera política. |
| IMAGEN JALISCO | RADIO | RSP | NEGATIVA | CONDUCTOR | Bueno, ahí está Alfredo Adame, entonces "Alfredo Adame ahí está". | El conductor se refiere despectivamente a Alfredo Adame, candidato a diputado federal por Redes Sociales Progresistas, para ejemplificar una charla que se estaba llevando a cabo en el estudio respecto a la clase política y de dónde viene, así como a las carencias de las candidatas y los candidatos. |

| NOMBRE DEL NOTICIERO | TIPO DE MEDIO | PARTIDO POLÍTICO O COALICIÓN | TIPO DE VALORACIÓN | SUJETO | ADJETIVO O FRASE IDIOMÁTICA | DESCRIPCIÓN DE LA VALORACIÓN |
|----------------------|---------------|------------------------------|--------------------|-----------|--|---|
| IMAGEN NOTICIAS | TELEVISIÓN | MORENA | NEGATIVA | CONDUCTOR | Quien primero lo encubrió (...) el señor Nacho Mier (...) pero en un principio decía que él no opinaba y no podía hacer nada porque no fue en su calidad de legislador. ¡El encubridor! | El conductor asegura que el candidato a diputado federal plurinominal, Ignacio Mier, ocultó y solapó al diputado Benjamín Huerta en su calidad de miembro de la bancada de MORENA para no ser aprehendido tras la denuncia de abuso sexual interpuesta en su contra. Esto tras declarar que, en caso de que Huerta hubiera abusado de un menor, no fue mientras legislaba, por lo cual él se deslindaba. |
| IMAGEN NOTICIAS | TELEVISIÓN | MORENA | NEGATIVA | CONDUCTOR | El líder la bancada de MORENA en la Cámara de Diputados, Ignacio Mier, dijo que no se sancionaría al legislador Huerta porque las acusaciones en su contra no eran por su trabajo como diputado, sino de su vida privada, ¡Hágame el favor! | El conductor critica la postura que tomó el candidato a diputado federal, Ignacio Mier, referente al caso del diputado acusado de abuso sexual a un menor. Al conductor le parece inadmisibles que lo justificara queriendo separar las acciones del político y del hombre común. |
| IMAGEN NOTICIAS | TELEVISIÓN | MORENA | NEGATIVA | CONDUCTOR | Por lo menos reculó, aseguró que no era tapadera de nadie. Fíjese nada más cómo cambian los señores diputados (...) ya cuando vio que le estaba llegando el fuego a los aparejos (...) ¿Esa es su forma de pensar, señor Mier ¿Si no hay una presión de la opinión pública usted dice que no será tapadera de nadie? | El conductor se burla del hecho de que el candidato a diputación plurinominal de MORENA, Ignacio Mier, haya declarado que no es tapadera de nadie y que Saúl Huerta, diputado acusado de abuso sexual, está considerando separarse de la institución política para no afectarla. Al conductor le resulta poco creíble, puesto que Mier asumió una postura más enérgica después de que la polémica estallara en los medios de información. |
| IMAGEN NOTICIAS | TELEVISIÓN | MORENA | NEGATIVA | CONDUCTOR | ¿Así piensa? Y ya después cuando está viendo el verdadero desastre que se está armando, entonces ya, mejor no, yo no voy a ser tapadera de nadie, ¡Qué hipocresía! ¡Encubridor! | El conductor se refiere al candidato y diputado por MORENA, Ignacio Mier, como alguien que finge sus acciones y éstas son contradictorias. Asimismo, lo acusa de solapar al diputado que fue acusado de abuso sexual. |
| IMAGEN NOTICIAS | TELEVISIÓN | MORENA | NEGATIVA | CONDUCTOR | Ignacio Mier (...) quería encubrir al legislador, que no se sancionara a Benjamín Huerta. Hágame el favor, que porque las acusaciones en su contra no eran por su trabajo como diputado, sino de su vida privada. Como si en la vida privada fuera legal el que usted pueda violar a un niño, ¿no? | El conductor critica la postura que tomó el candidato a diputado federal por MORENA, Ignacio Mier, referente al caso del diputado de su bancada acusado de abuso sexual a un menor. Al conductor le parece inverosímil que lo justificara queriendo separar al político del hombre común y por ende, haber querido encubrirlo a través de ese argumento. |

| NOMBRE DEL NOTICIERO | TIPO DE MEDIO | PARTIDO POLÍTICO O COALICIÓN | TIPO DE VALORACIÓN | SUJETO | ADJETIVO O FRASE IDIOMÁTICA | DESCRIPCIÓN DE LA VALORACIÓN |
|----------------------|---------------|------------------------------|--------------------|-----------|---|---|
| IMAGEN NOTICIAS | TELEVISIÓN | MORENA | NEGATIVA | CONDUCTOR | Obviamente después de que vio el escándalo mediático y la estupidez que había hecho reculó, dijo que no era tapadera de nadie (...) Pero si no es por el escándalo y por la tunda que le ponen, el señor hubiera dicho que no (...) claro, en la vida privada no hay ningún problema. | El conductor asegura que el candidato plurinominal y diputado por MORENA, Ignacio Mier, no actuó con inteligencia al fijar su postura con respecto a lo ocurrido en el caso del diputado Benjamín Huerta, legislador acusado de abuso sexual. Evidencia que le parece inverosímil que asegure que no lo quería encubrir, puesto que su postura fue más enérgica solo cuando la opinión pública y los medios de información presionaron al respecto. |
| IMAGEN NOTICIAS | TELEVISIÓN | MORENA | NEGATIVA | CONDUCTOR | Eso es muy legal, ¿no? ¿Y qué es lo que quería, señor Mier? (...) ¿Que lo llevara ahí a la curul y ahí le metiera mano? ¿Que lo expusiera en la mesa directiva? ¿Tumbara la campana y ahí órale? Digo, por favor (...). | El conductor se muestra iracundo y cuestiona al candidato a diputación plurinominal, Ignacio Mier, por su postura ante el caso del diputado Benjamín Huerta. El conductor lo insta a ser más racional y ponerse del lado de la persona víctima, pues considera que el hecho de tratar de justificar a su compañero de bancada es inverosímil. |
| IMAGEN NOTICIAS | TELEVISIÓN | RSP | NEGATIVA | CONDUCTOR | Lo están entrevistando y de verdad si tiene la piel tan delgada pues que no se meta en la política porque las mentadas le van a llover, bueno, ya le habían llovido. | El titular del programa presenta la nota donde el candidato a diputado federal, Alfredo Adame, inició su campaña insultando a un automovilista y lo insta a ser paciente y tolerante porque la política es así y él evidencia ser iracundo. |
| IMAGEN NOTICIAS | TELEVISIÓN | RSP | NEGATIVA | CONDUCTOR | Vamos al tropezón político con este distinguido personaje de la vida pública del país: El señor Alfredo Adame, que es una finísima persona (risas). | El conductor se refiere de forma sarcástica al candidato Alfredo Adame, quien compite por el distrito 14-Tlalpan con el partido Redes Sociales Progresistas, pues para él sus modales y su aspecto no pertenecen a la clase a la que presume pertenecer. Asimismo refiere que es maleducado y no tiene tacto para dirigirse a las personas. |
| IMAGEN NOTICIAS | TELEVISIÓN | RSP | NEGATIVA | CONDUCTOR | (risas) ¿Es en serio? Soy un hombre educado, con principios, con valores, este, decente (...) Alfredo, dios, tómate un poco de Tafil, compadre. | El conductor se mofa del candidato de Redes Sociales Progresistas por el distrito 14- Tlalpan, Alfredo Adame, pues en medio de una entrevista en el inicio de su campaña intercambió "mentadas de madre" con un automovilista. Al conductor le parece contradictorio que segundos antes el candidato se definiera con ciertas características positivas, pues demostró que su decir y hacer son contrarios. Zea le dice que se tome un medicamento del tipo hipnótico o tranquilizante que se utiliza para tratar padecimientos relacionados con la ansiedad. |

| NOMBRE DEL NOTICIERO | TIPO DE MEDIO | PARTIDO POLÍTICO O COALICIÓN | TIPO DE VALORACIÓN | SUJETO | ADJETIVO O FRASE IDIOMÁTICA | DESCRIPCIÓN DE LA VALORACIÓN |
|----------------------|---------------|------------------------------|--------------------|-----------|--|--|
| IMAGEN NOTICIAS | TELEVISIÓN | RSP | NEGATIVA | CONDUCTOR | (Risas) él es una persona decente, educada y trabajadora, en la política hay que tener la piel muy, mm (sic), ¿Qué dijo? Muy gruesa. Ok, bueno (risas), ni hablar con el señor Adame. | Tras ser exhibido insultando a automovilistas, el candidato a diputado federal por Redes Sociales Progresistas, Alfredo Adame, se disculpó y dijo ser víctima de la furia. Por ello, el conductor se burla del actor político, pues anteriormente éste se había autodefinido con cualidades que contrarrestan su actuar. |
| IMAGEN NOTICIAS | TELEVISIÓN | RSP | NEGATIVA | CONDUCTOR | Cree que todavía está peleando con el señor este (...) con Carlos Trejo, pero no señor Adame, aquí es otra cosa, es política y está usted perjudicando a su partido. | El conductor recuerda que Alfredo Adame estuvo enfrascado en polémicas, dimes, diretes y hasta golpes con Carlos Trejo, un sujeto de la farándula mexicana; esto después de que el aspirante a diputado federal por Redes Sociales Progresistas, al distrito 14-Tlalpan, se disculpó por agredir a automovilistas en su arranque de campaña. Lo insta a ser más educado y comportarse como un candidato para que Redes Sociales Progresistas no se vea afectado. |
| IMAGEN NOTICIAS | TELEVISIÓN | RSP | NEGATIVA | CONDUCTOR | Al educado candidato a diputado federal, Alfredo Adame, le jalaron las orejas en el partido Redes Sociales Progresistas (...) vamos a recordar su episodio del fin de semana en donde: ¿Sabes qué? ¡Vas y chiflas! | El conductor se refiere de forma sarcástica al candidato por Redes Sociales Progresistas al distrito 14-Tlalpan, Alfredo Adame, quien al insultar a un conductor demostró un comportamiento contrario de lo que había declarado. Lo califica irónicamente como una persona que tiene grandes facultades intelectuales y morales. |
| IMAGEN NOTICIAS | TELEVISIÓN | RSP | NEGATIVA | CONDUCTOR | Alfredo Adame, que se puso muy loquito el otro día, usted seguramente lo vio en las redes sociales. Pues ya ofreció disculpas. | La conductora adjetiva al candidato a diputado federal por el distrito XIV de Ciudad de México del partido Redes Sociales Progresistas, Alfredo Adame, como loquito. Con tono irónico señaló que el candidato ya ofreció una disculpa pública por los hechos, refiriéndose al video viralizado de él insultando automovilistas. |
| IMAGEN NOTICIAS | TELEVISIÓN | RSP | NEGATIVA | CONDUCTOR | Señaló que aunque se sintió agredido, respondió de forma errónea, que no va con su nuevo perfil en la política. | La conductora narra entre risas y con tono irónico las declaraciones del candidato a diputado federal por el distrito XIV de Ciudad de México del partido Redes Sociales Progresistas, Alfredo Adame. |
| IMAGEN NOTICIAS | TELEVISIÓN | RSP | NEGATIVA | CONDUCTOR | ¡Ah, jijo! | La conductora se expresa sorprendida ante el video y las declaraciones del candidato a diputado federal por el distrito XIV de Ciudad de México del partido Redes Sociales Progresistas, Alfredo Adame. |

| NOMBRE DEL NOTICIERO | TIPO DE MEDIO | PARTIDO POLÍTICO O COALICIÓN | TIPO DE VALORACIÓN | SUJETO | ADJETIVO O FRASE IDIOMÁTICA | DESCRIPCIÓN DE LA VALORACIÓN |
|--------------------------------------|---------------|------------------------------|--------------------|-----------|---|--|
| IMAGEN NOTICIAS CON CIRO GÓMEZ LEYVA | TELEVISIÓN | MORENA | NEGATIVA | CONDUCTOR | ¡No, porque no lo hizo como diputado, en su tiempo de diputado! Estas son de las declaraciones que luego pasan, se recuerdan por muchos, muchos años. | El conductor cita lo dicho por el candidato Ignacio Mier para dejar en claro su opinión de que este tipo de posturas tienen repercusiones. |
| IMAGEN NOTICIAS CON CIRO GÓMEZ LEYVA | TELEVISIÓN | MORENA | NEGATIVA | CONDUCTOR | ¿Se acuerdan de la declaración que hizo apenas el jueves? ¡El jueves! | El conductor hace énfasis en las declaraciones que ofreció Ignacio Mier ante el caso del diputado Saúl Huerta, dejando en claro que es inaceptable la postura que fijó cuando fue cuestionado por la acusación de abuso sexual en contra del mencionado diputado de MORENA. |
| IMAGEN NOTICIAS CON CIRO GÓMEZ LEYVA | TELEVISIÓN | MORENA | NEGATIVA | CONDUCTOR | Lo más rápido que se pueda, sin atropellar las garantías constitucionales, bueno [...]. | El conductor, repite con tono de preocupación las palabras del diputado Pablo Gómez, legislador de MORENA a reelección por el distrito 23 en Coyoacán, mostrando incredulidad en lo declarado por el diputado cuando se considera la existencia de pruebas contundentes en el caso de Saúl Huerta. |
| IMAGEN NOTICIAS PUEBLA | TELEVISIÓN | PT | NEGATIVA | CONDUCTOR | ¿Por qué llama la atención para Puebla? Sí, este legislador que lo es por un distrito de la Ciudad de México, busca su reelección pero, por un distrito, ahora del estado de Puebla... Y bueno, esto a su campaña le viene cayendo como balde de agua fría. | Derivada de la denuncia de desvío de recursos públicos, se cuestiona, con matices en la voz del conductor, la reelección de Mauricio Toledo, de Juntos Hacemos Historia, hoy legislador por la Ciudad de México y, a pesar de ello, candidato a una diputación federal de Puebla. |
| IMAGEN NOTICIAS PUEBLA | TELEVISIÓN | PAN | POSITIVA | REPORTERO | Mario Riestra es un poblano entregado a Puebla... una de las personas que más quiere a Puebla... | El conductor aprovecha la presentación de la entrevista a Mario Riestra para resaltar el amor que el candidato de Va por México le tiene a la entidad poblana. |
| IMAGEN NOTICIAS PUEBLA | TELEVISIÓN | PRI | POSITIVA | REPORTERO | Mario Riestra es un poblano entregado a Puebla... una de las personas que más quiere a Puebla... | El conductor aprovecha la presentación de la entrevista a Mario Riestra para resaltar el amor que el candidato de Va por México muestra por la entidad poblana. |
| IMAGEN NOTICIAS PUEBLA | TELEVISIÓN | PRD | POSITIVA | REPORTERO | Mario Riestra es un poblano entregado a Puebla... una de las personas que más quiere a Puebla... | El conductor aprovecha la presentación de la entrevista a Mario Riestra para resaltar el amor que el candidato de Va por México le tiene a la entidad poblana. |
| IMAGEN NOTICIAS PUEBLA | TELEVISIÓN | VPM | NEGATIVA | CONDUCTOR | Por desvío de recursos en su gestión... a lo mejor esa es la razón por la que se nos desapareció. | Por la entonación de su voz, la conductora da por hecho que la ausencia del candidato a diputado federal en Puebla, Carlos Morales, por la coalición Va por México, se debe a las acusaciones en su contra y no por no contraer Covid 19. |

| NOMBRE DEL NOTICIERO | TIPO DE MEDIO | PARTIDO POLÍTICO O COALICIÓN | TIPO DE VALORACIÓN | SUJETO | ADJETIVO O FRASE IDIOMÁTICA | DESCRIPCIÓN DE LA VALORACIÓN |
|-------------------------------|---------------|------------------------------|--------------------|-----------|---|--|
| IMER NOTICIAS PRIMERA EMISIÓN | RADIO | MORENA | NEGATIVA | REPORTERO | Con muy poca producción, pero con la intención de reelegirse se encuentra la morenista Manuela del Carmen Obrador con dos participaciones en tribuna y una sola iniciativa presentada a título personal. En la misma situación se encuentran sus compañeras de bancada Katia Alejandra Castillo, con cuatro iniciativas propias y cinco participaciones en tribuna e Inés Parra Juárez con ninguna iniciativa personal y doce intervenciones en el pleno. | La reportera contrasta el poco trabajo realizado por las diputadas Obrador, Castillo y Parra contra la intención de ellas de volver a formar parte de la siguiente Legislatura. |
| IMER NOTICIAS PRIMERA EMISIÓN | RADIO | PAN | NEGATIVA | REPORTERO | Pero la baja productividad, no es exclusiva de los primerizos. En ella también cayeron aquellos que pueden presumir de una trayectoria legislativa. | La reportera ejemplifica con los casos de Carlos Alberto Puente Salas del Partido Verde Ecologista de México y José Isabel Trejo del Partido Acción Nacional, quienes actualmente buscan la reelección, el poco trabajo realizado al haber generado pocas iniciativas en sus roles de diputados federales a pesar de que no es la primera vez que ejercen como legisladores. |
| IMER NOTICIAS PRIMERA EMISIÓN | RADIO | PVEM | NEGATIVA | REPORTERO | Pero la baja productividad, no es exclusiva de los primerizos. En ella también cayeron aquellos que pueden presumir de una trayectoria legislativa. | La reportera ejemplifica con los casos de Carlos Alberto Puente Salas del Partido Verde Ecologista de México y José Isabel Trejo del Partido Acción Nacional, quienes actualmente buscan la reelección, el poco trabajo realizado al haber generado pocas iniciativas en sus roles de diputados federales a pesar de que no es la primera vez que ejercen como legisladores. |
| IMER NOTICIAS PRIMERA EMISIÓN | RADIO | MORENA | NEGATIVA | REPORTERO | Entre los perfiles polémicos destaca el de Nayeli Salvatori. | La reportera afirma que Nayeli Salvatori es una de las candidatas más polémicas desde su llegada a la Cámara ya que fue a través del Partido Encuentro Social y tiempo después se cambió a MORENA; además, denunció una red de prostitución dentro de la Cámara de la cual se desdijo. |
| IMER NOTICIAS PRIMERA EMISIÓN | RADIO | PT | NEGATIVA | REPORTERO | El polémico opositor de la oposición | La reportera resalta como polémica la personalidad del diputado del Partido del Trabajo, Gerardo Fernández Noroña, al mencionar la controversia en la que se vio envuelto, relacionada con la panista Adriana Dávila Fernández. |
| IMER NOTICIAS PRIMERA EMISIÓN | RADIO | MORENA | NEGATIVA | REPORTERO | Sin embargo, la medalla se la lleva el morenista Pablo Gómez. | La reportera comenta con desaprobación que Pablo Gómez de MORENA, a pesar de tener 24 años de experiencia como legislador, busca ejercer como diputado federal durante una legislatura más. |

| NOMBRE DEL NOTICIERO | TIPO DE MEDIO | PARTIDO POLÍTICO O COALICIÓN | TIPO DE VALORACIÓN | SUJETO | ADJETIVO O FRASE IDIOMÁTICA | DESCRIPCIÓN DE LA VALORACIÓN |
|----------------------|---------------|------------------------------|--------------------|-----------|--|---|
| INFO7 | TELEVISIÓN | JHH | NEGATIVA | CONDUCTOR | Y hablando de niños, este ya no esta tan niño, el hermano de Belinda Nacho Peregrin, pues... ya creció, ya maduro, ya tiene intereses político, intenciones de serlo. | La conductora ironiza que el candidato de la Ciudad de México, por la alianza Juntos Hacemos Historia, Ignacio Peregrin Schüll, ha entrado por primera vez en la política. Hace énfasis en que tiene un grado de parentesco con una persona del medio del espectáculo. |
| INFO7 | TELEVISIÓN | JHH | NEGATIVA | CONDUCTOR | Ya es político, bueno, pues sí. | El conductor, al escuchar el comentario de la conductora, en un tono de asombro hace énfasis en que el candidato a diputado federal de la Ciudad de México, por la coalición Juntos Hacemos Historia, Ignacio Peregrin Schüll, ya es político. |
| INFO7 | TELEVISIÓN | JHH | POSITIVA | CONDUCTOR | No claro, imagínate un tema de guerra sucia, te van a sacar hasta la hermana que es cantante, imagínate muy mal. | El conductor hace énfasis en que el candidato a diputado federal de la Ciudad de México, por la coalición Juntos Hacemos Historia, Ignacio Peregrin Schüll, podría ser enfrentado sobre la familiaridad que tiene con una persona del medio del espectáculo para descalificar sus propuestas. |
| INFOLÍNEA | RADIO | MORENA | NEGATIVA | CONDUCTOR | Y es el partido de Elba Esther, el partido satelital ¡El partido hermano de MORENA! ¡Donde todo se purifica! Robaste, estás en la cárcel, te sacamos de la cárcel, te damos la bienvenida a MORENA, te hacemos tu partido y te purificamos. Eso es MORENA, la purificación. | El conductor expresa que MORENA acepta en su partido a personas con antecedentes negativos y les ayuda a crear un nuevo partido, señalando al partido Redes Sociales Progresistas de pertenecer a la política y ex reclusa Elba Esther Gordillo. |
| INFOLÍNEA | RADIO | RSP | NEGATIVA | CONDUCTOR | Da risa, porque estaba siendo entrevistado por Milenio, por Milenio, por Milenio ¡Por la televisión! | El conductor exclama entre risas que el inicio de campaña del candidato Alfredo Adame es gracioso para él, puesto que fue entrevistado por un programa de televisión y a pesar de ello reaccionó como se observa en el video viralizado. |
| INFOLÍNEA | RADIO | RSP | NEGATIVA | CONDUCTOR | Y es el partido de Elba Esther, el partido satelital ¡El partido hermano de MORENA! ¡Donde todo se purifica!. Robaste, estás en la cárcel, te sacamos de la cárcel, te damos la bienvenida a MORENA, te hacemos tu partido y te purificamos. Eso es MORENA, la purificación. | El conductor expresa que MORENA acepta en su partido a personas con antecedentes negativos y les ayuda a crear un nuevo partido, señalando al partido Redes Sociales Progresistas de pertenecer a la política y ex reclusa Elba Esther Gordillo. |
| INFOLÍNEA | RADIO | PRI | NEGATIVA | CONDUCTOR | (...) Tú puedes ser un delincuente toda tu vida y haber estado en el PRI. Nomás te cambias a MORENA y todo se purifica ¡Todo se purifica! Se perdonan tus pecados. Es como el santuario político del país. | El conductor declara que MORENA es un partido político conformado por ex miembros deshonestos del PRI. Asimismo infiere que el partido Redes Sociales Progresistas opera de la misma manera que él considera que lo hace MORENA. |

| NOMBRE DEL NOTICIERO | TIPO DE MEDIO | PARTIDO POLÍTICO O COALICIÓN | TIPO DE VALORACIÓN | SUJETO | ADJETIVO O FRASE IDIOMÁTICA | DESCRIPCIÓN DE LA VALORACIÓN |
|----------------------|---------------|------------------------------|--------------------|-----------|---|--|
| INFOLÍNEA | RADIO | MORENA | NEGATIVA | CONDUCTOR | ¡Ah! Pues es que también estos están con MORENA. Es lo mismo. MORENA y Elba Esther y toda esa mafia es lo mismo. | El conductor señala que el partido Redes Sociales Progresistas, que respalda la candidatura de Alfredo Adame, le pertenece a Elba Esther Gordillo y está ligado a MORENA, indicando además que ambos partidos están relacionados con la mafia. |
| INFOLÍNEA | RADIO | MORENA | NEGATIVA | CONDUCTOR | (...) Tú puedes ser un delincuente toda tu vida y haber estado en el PRI. Nomás te cambias a MORENA y todo se purifica ¡Todo se purifica! Se perdonan tus pecados. Es como el santuario político del país. | El conductor declara que MORENA es un partido político conformado por ex miembros deshonestos del PRI. Asimismo infiere que el partido Redes Sociales Progresistas opera de la misma manera que él considera que lo hace MORENA. |
| INFOLÍNEA | RADIO | RSP | NEGATIVA | CONDUCTOR | ¡Ah! Pues es que también estos están con MORENA. Es lo mismo. MORENA y Elba Esther y toda esa mafia es lo mismo. | El conductor señala que el partido Redes Sociales Progresistas, que respalda la candidatura de Alfredo Adame, le pertenece a Elba Esther Gordillo y está ligado a MORENA, indicando además que ambos partidos están relacionados con la mafia. |
| INFOLÍNEA | RADIO | RSP | NEGATIVA | CONDUCTOR | (...) de ese partido, creo que se llama redes progresistas. ¡Es el partido de Elba Esther! ¡Sí, el partidito de Elba Esther!. | El conductor señala negativamente al partido Redes Sociales Progresistas de pertenecer a la política y ex reclusa Elba Esther Gordillo. |
| INFOLÍNEA | RADIO | RSP | NEGATIVA | CONDUCTOR | (...) Tú puedes ser un delincuente toda tu vida y haber estado en el PRI. Nomás te cambias a MORENA y todo se purifica ¡Todo se purifica! Se perdonan tus pecados. Es como el santuario político del país. | El conductor declara que MORENA es un partido político conformado por ex miembros deshonestos del PRI. Asimismo infiere que el partido Redes Sociales Progresistas opera de la misma manera que él considera que lo hace MORENA. |
| INFOLÍNEA | RADIO | RSP | NEGATIVA | CONDUCTOR | Si me dio risa. O sea, veo ya impresentables en política. Digo, me da risa porque me da risa la política. ¡Vean en lo que caímos! ¡eh! ¡Vean nada más cómo está el país y vean en lo que caímos! | El conductor expresa entre risas, que la política actual le causa gracia, señalando el actuar del candidato a diputación federal por el distrito XIV, Alfredo Adame (Redes Sociales Progresistas) de forma negativa. |
| INFOLÍNEA | RADIO | RSP | NEGATIVA | CONDUCTOR | ¡Alfredo Adame candidato! ¡Imagínese! Él y muchos más son una vergüenza nacional. | El conductor expresa que el candidato a diputación federal por el distrito XIV, Alfredo Adame (Redes Sociales Progresistas) no debería ser candidato. |
| INFOLÍNEA | RADIO | RSP | NEGATIVA | CONDUCTOR | En el partido de Elba Esther, de esos partidillos, la chiquillada, esas franquicias políticas que se llaman partidos, que sólo van por nuestro dinero y nuestros impuestos. Bueno, de esa mujer Elba Esther. | El conductor señala de forma despectiva al partido Redes Sociales Progresistas debido a que este le pertenece a la política Elba Esther, e indica que es un partido creado con la única intención de sacar dinero. |

| NOMBRE DEL NOTICIERO | TIPO DE MEDIO | PARTIDO POLÍTICO O COALICIÓN | TIPO DE VALORACIÓN | SUJETO | ADJETIVO O FRASE IDIOMÁTICA | DESCRIPCIÓN DE LA VALORACIÓN |
|--------------------------------------|---------------|------------------------------|--------------------|-----------|--|---|
| INFOLÍNEA | RADIO | RSP | NEGATIVA | CONDUCTOR | Su forma de ser, ¡Su forma de explotar! pues ya, ya encontró un camino de humor. | El conductor expresa que la reacción que tuvo el candidato a diputación federal por el distrito XIV, Alfredo Adame (Redes Sociales Progresistas) ante las provocaciones que hubo en su inicio de campaña, han tomado un camino humorístico. |
| INFOLÍNEA | RADIO | RSP | NEGATIVA | CONDUCTOR | O sea, las mentadas de madre terminaron en complacencias. No, no, les juro que no es broma ¡México Mágico! ¡México Mágico! ¡Este es el México Mágico!. | El conductor reacciona con ironía ante la respuesta que tuvieron los ciudadanos respecto a los actos cometidos por el candidato a diputación federal por el distrito XIV, Alfredo Adame (Redes Sociales Progresistas) en su inicio de campaña. |
| INFOLÍNEA | RADIO | RSP | NEGATIVA | CONDUCTOR | Bueno, pues ahí está Alfredo Adame, que ahora ya, de las mentadas de madre, ya hizo complacencias. | El conductor señala de forma irónica la reacción que tuvo el candidato a diputación federal por el distrito XIV, Alfredo Adame (Redes Sociales Progresistas) después del incidente vehicular en el inicio de su campaña. |
| INFORMATIVO TURQUESA SEGUNDA EMISIÓN | RADIO | MORENA | NEGATIVA | CONDUCTOR | Hablamos de más de 20 millones de pesos invertidos en estos aviadores. ¡Sepa Dios!, hay que decirlo Alejandro ¿a dónde va el dinero?, pero el gobierno de Isla Mujeres sigue dando de qué hablar con este hito de corrupción que tiene Juan Carrillo, que como bien mencionas, todavía y todavía lo dejo ahí entre comillas, sigue siendo candidato a una diputación federal (...) | El conductor critica al gobierno municipal de Isla Mujeres y a su alcalde, Juan Carrillo Soberanis, quien es el actual candidato con licencia para competir por el Distrito Federal 01 de Quintana Roo. Se encuentra en un caso de presunta corrupción en su anterior cargo como alcalde y, por ello, el conductor pone a discusión que aun siga en la contienda electoral. |
| INFORME 24 | RADIO | RSP | NEGATIVA | REPORTERO | A todo dar, si ganan bien, si no... | El reportero menciona que hay muchos candidatos, como Alfredo Adame, por Redes Sociales Progresistas, a quienes realmente no les importa ganar las elecciones, más bien les importa el dinero que pueden obtener de ellas. |
| INFORME 24 | RADIO | MORENA | POSITIVA | CONDUCTOR | Supongo que es la posición más completa más compleja para, para el ciudadano tenga claridad de cómo le puede ser útil un diputado, una diputada. | El conductor indica que la candidata de MORENA, Rosy Gallardo tiene lo necesario para ocupar el puesto a diputada federal. |
| INFORME 24 | RADIO | PRI | POSITIVA | CONDUCTOR | Traía una camisa negra muy bonita... | El conductor menciona que el día anterior, el dirigente estatal del PRI traía una camisa muy bonita, en alusión a que esa camisa era para patrocinar al candidato por el distrito 8 en Chihuahua, Pedro Beristain del PRI. |

| NOMBRE DEL NOTICIERO | TIPO DE MEDIO | PARTIDO POLÍTICO O COALICIÓN | TIPO DE VALORACIÓN | SUJETO | ADJETIVO O FRASE IDIOMÁTICA | DESCRIPCIÓN DE LA VALORACIÓN |
|-----------------------|---------------|------------------------------|--------------------|-----------|---|---|
| INFORME 24 | RADIO | PRI | POSITIVA | CONDUCTOR | También eres un ser humano y eres una persona que ha sufrido, que viene de abajo, de vender paletas... pues es un ser humano igual que ellos, él que está caminando, simplemente hay una diferencia... que quieres cambiar la forma de vivir... | El conductor quiere mostrar el perfil positivo del candidato Pedro Beristain del PRI en el distrito 8 de Chihuahua, preguntándole por sus anécdotas cuando era niño, en el marco de la celebración del Día de la Niñez. |
| INFORME 24 | RADIO | RSP | NEGATIVA | REPORTERO | Él es muy tranquilo, decente... No he tenido el gusto de que me recuerde a mi mamá... Imagínate un político que reaccione así de inmediato... No me cansaré de decir que el cáncer de este país es la clase política... | El reportero se refiere irónicamente a Alfredo Adame candidato de Redes Sociales Progresistas en el distrito 14 de Tlalpan, en relación a su último escándalo de campaña en donde se peleó con un automovilista que iba pasando por donde él estaba repartiendo volantes, y le gritó groserías. |
| INFORME 24 | RADIO | RSP | NEGATIVA | CONDUCTOR | El único honesto es Alfredo Adame... | El conductor y reportero platican sobre la corrupción y honestidad de los candidatos y candidatas en estas campañas electorales. Como ejemplo, el conductor menciona a Alfredo Adame candidato de Redes Sociales Progresistas en el distrito 14 de Tlalpan; afirma, con ironía, que él es el único candidato honesto en alusión a sus recientes escándalos por el manejo de los recursos de su campaña. |
| INFORME 24 | RADIO | RSP | NEGATIVA | REPORTERO | él es decente... | El reportero menciona con ironía que Alfredo Adame candidato por Redes Sociales Progresistas en el distrito 14 de Tlalpan, es un candidato decente, refiriéndose a las múltiples controversias que ha tenido durante su campaña. |
| INFORME 24 | RADIO | RSP | NEGATIVA | CONDUCTOR | decente, con valores y tranquilo... | El conductor continua refiriéndose irónicamente a Alfredo Adame, candidato de Redes Sociales Progresistas en el distrito 14 de Tlalpan, debido a los múltiples escándalos que ha tenido durante su campaña. |
| INFORME 24 1A EMISIÓN | RADIO | JHH | POSITIVA | CONDUCTOR | Has estado muy activo, eres de los candidatos más activos... | El conductor menciona que ha estado siguiendo la campaña del candidato Isaías Bertín, a una diputación federal por la coalición Juntos Hacemos Historia a través de redes sociales y que en comparación con otros candidatos, él ha recorrido muchos lugares del distrito que quiere representar. |
| INFORME 24 1A EMISIÓN | RADIO | JHH | POSITIVA | CONDUCTOR | Eres un joven político que a muy corta edad... | El conductor ve como una cualidad más en el candidato Isaías Bertín, de la coalición Juntos Hacemos Historia, que sea joven, pero que aun así tiene experiencia política. |

| NOMBRE DEL NOTICIERO | TIPO DE MEDIO | PARTIDO POLÍTICO O COALICIÓN | TIPO DE VALORACIÓN | SUJETO | ADJETIVO O FRASE IDIOMÁTICA | DESCRIPCIÓN DE LA VALORACIÓN |
|-----------------------|---------------|------------------------------|--------------------|-----------|--|--|
| INFORME 24 1A EMISIÓN | RADIO | JHH | POSITIVA | CONDUCTOR | Tu participación frente a los pescadores fue muy clara, muy concisa.... decías algo muy importante que en otras ocasiones no me ha tocado ver en otros legisladores. | El conductor felicita al candidato Isaías Bertín, de la coalición Juntos Hacemos Historia, por la claridad y cualidades en sus discursos que de acuerdo con el conductor son atribuciones que otros legisladores no tienen. |
| LA NOTICIA | RADIO | VPM | POSITIVA | CONDUCTOR | Pero creo que ustedes están jóvenes, son gente de mucho trabajo, bien preparada, pueden hacer algo por nosotros. | El conductor considera que la candidata a la diputación federal por el distrito 09 en Uruapan por la Alianza Va Por México, Edna Díaz puede realizar un excelente trabajo por los michoacanos, en caso de llegar al Congreso, ya que su campaña cuenta juventud y experiencia. |
| LA NOTICIA | RADIO | VPM | POSITIVA | CONDUCTOR | Van muy bien, Edna. Van muy bien. | El conductor le expresa a la candidata a la diputación federal por el distrito 09 en Uruapan, Edna Díaz, que su campaña va bien. Desde su punto de vista, afirma que cuenta con el respaldo de organizaciones sociales, empresarios, organizaciones de taxistas y camiones urbanos, gente de todos los sectores apoyando la campaña. |
| LA NOTICIA | RADIO | VPM | POSITIVA | CONDUCTOR | Parece que prendió pero como si fuera con leña de encino, así bonito, con brasa grande. | El conductor le comenta a Edna Díaz, candidata a diputada federal por el distrito 09 en Uruapan de la Alianza Va Por México, que su campaña va por buen camino. |
| LA NOTICIA | RADIO | VPM | POSITIVA | CONDUCTOR | Una persona que se ha preparado muchísimo, que tiene una gran cultura independientemente de lo que es el deporte, conocimientos de la política de Michoacán, y además de la política nacional e internacional. Me refiero a Edna Díaz Acevedo. | El conductor resalta la trayectoria deportiva de Edna Díaz, candidata a diputada federal por el distrito 09 en Uruapan de la Alianza va Por México. Además enfatiza que cuenta con el perfil necesario gracias a su trabajo, desde 2018, en el gobierno de Michoacán, por lo que conoce las demandas que existen en la entidad. |
| LA NOTICIA | RADIO | VPM | POSITIVA | CONDUCTOR | Yo veo que van bien, ¿cómo vas con tu eje de trabajo? Con tu agenda, ¿tienes una agenda laboral, ahorita? | El conductor aprecia que la candidata a una diputación federal por el distrito 09 en Uruapan de la Alianza Va Por México, Edna Díaz, está teniendo una excelente campaña en la entidad. |
| LA NOTICIA | RADIO | VPM | POSITIVA | CONDUCTOR | Sí, has dicho dos, varias cosas muy buenas, muy importantes. Esto de trabajar también para los artesanos. | El conductor expresa estar de acuerdo con la propuesta expuesta por la candidata a la diputación federal por el distrito 09 en Uruapan de la coalición Va Por México, Edna Díaz, de dar apoyo a los artesanos de Michoacán para que puedan comercializar su mercancía. Reivindicando así el origen y las costumbres de los habitantes de la entidad. |

| NOMBRE DEL NOTICIERO | TIPO DE MEDIO | PARTIDO POLÍTICO O COALICIÓN | TIPO DE VALORACIÓN | SUJETO | ADJETIVO O FRASE IDIOMÁTICA | DESCRIPCIÓN DE LA VALORACIÓN |
|------------------------------------|---------------|------------------------------|--------------------|-----------|---|--|
| LA OCTAVA | TELEVISIÓN | MORENA | NEGATIVA | CONDUCTOR | Cuando el grupo de Irma Eréndira Sandoval (...) quería rebasar por detrás precisamente al grupo de Palacio Nacional, apoyaron a Pablo Amílcar (...) y esto no gustó en Palacio Nacional. | Al hablar del tema Félix Salgado Macedonio, el conductor refiere a los intereses que tenía Irma Eréndira Sandoval por posicionar a su hermano Pablo Amílcar Sandoval Ballesteros para la gubernatura del estado. Actualmente Pablo Amílcar Sandoval compite por una diputación federal en Guerrero por el Distrito 4 Acapulco. |
| LA ZETA NOTICIAS | RADIO | VPM | POSITIVA | CONDUCTOR | La experiencia ya tenida en la diputación local, ahora va a servir lógicamente para lo que viene... Mi estimado Carlos Quintana, por lo pronto, pues te deseamos todo lo mejor. | El conductor asegura que la trayectoria política del candidato a diputado federal por el distrito 10 de Morelia, Carlos Quintana, será de gran ayuda para las responsabilidades que surjan de sus próximos cargos. |
| LA ZETA NOTICIAS | RADIO | JHH | NEGATIVA | CONDUCTOR | Pero está tan desacreditado el hombre (...) ¿habrá alguien que aún le crea? | La locutora afirma que ante la opinión pública ya están caducos el nombre, reputación y prestigio del diputado federal por Iztapalapa, Gerardo Fernández Noroña. |
| LA ZETA NOTICIAS | RADIO | JHH | NEGATIVA | CONDUCTOR | A veces sin conocer los temas y como es tan polémico... | Para la conductora, el candidato y diputado federal por Iztapalapa, Gerardo Fernández Noroña, es una persona que opina sobre muchos temas y situaciones a pesar de desconocerlos. |
| LA ZETA NOTICIAS | RADIO | JHH | NEGATIVA | CONDUCTOR | Cada que algún medio quiere atacar a alguien (...) van y buscan a Noroña (...) es el único que agarra parejo. | La conductora asegura que los medios de comunicación buscan la opinión del candidato a diputado federal por Iztapalapa, Gerardo Rodolfo Fernández Noroña, porque éste se presta a la discusión sin pensar en consecuencias. |
| LAS NOTICIAS COMO USTED LAS QUIERE | RADIO | RSP | NEGATIVA | CONDUCTOR | También nuevamente si me dicen algo feo, pues también les voy a regresar, como Alfredo Adame (...) ¡Qué loco está el Alfredo Adame, no! (...) Cada vez está más loco (...) No, está muy loco (...) Pero le gana, ya está loquito, ayer estábamos platicando en la noche, no. Ya está loquito. | El conductor se burla de Alfredo Adame, candidato a diputado federal del partido Redes Sociales Progresistas; lo llama en repetidas ocasiones "loco" y "loquito", debido a que durante un acto de campaña agredió e insultó a un ciudadano. |
| LAS NOTICIAS COMO USTED LAS QUIERE | RADIO | PAN | NEGATIVA | CONDUCTOR | Los federales ni sus luces, no. Nada que ver están (...) No sé cómo vayan a ganar, no sé cómo vayan a hacerle para poder ganar; bueno sí sé, algunos... | El conductor cuestiona a las y los aspirantes a diputaciones federales del estado de Morelos, debido a que no han realizado actos de campaña para convencer a la ciudadanía de que voten por ellas y ellos. |
| LAS NOTICIAS COMO USTED LAS QUIERE | RADIO | PRI | NEGATIVA | CONDUCTOR | Los federales ni sus luces, no. Nada que ver están (...) No sé cómo vayan a ganar, no sé cómo vayan a hacerle para poder ganar; bueno sí sé, algunos... | El conductor cuestiona a las y los aspirantes a diputaciones federales del estado de Morelos, debido a que no han realizado actos de campaña para convencer a la ciudadanía de que voten por ellas y ellos. |

| NOMBRE DEL NOTICIERO | TIPO DE MEDIO | PARTIDO POLÍTICO O COALICIÓN | TIPO DE VALORACIÓN | SUJETO | ADJETIVO O FRASE IDIOMÁTICA | DESCRIPCIÓN DE LA VALORACIÓN |
|------------------------------------|---------------|------------------------------|--------------------|-----------|---|---|
| LAS NOTICIAS COMO USTED LAS QUIERE | RADIO | PRD | NEGATIVA | CONDUCTOR | Los federales ni sus luces, no. Nada que ver están (...) No sé cómo vayan a ganar, no sé cómo vayan a hacerle para poder ganar; bueno sí sé, algunos... | El conductor cuestiona a las y los aspirantes a diputaciones federales del estado de Morelos, debido a que no han realizado actos de campaña para convencer a la ciudadanía de que voten por ellas y ellos. |
| LAS NOTICIAS COMO USTED LAS QUIERE | RADIO | PT | NEGATIVA | CONDUCTOR | Los federales ni sus luces, no. Nada que ver están (...) No sé cómo vayan a ganar, no sé cómo vayan a hacerle para poder ganar; bueno sí sé, algunos... | El conductor cuestiona a las y los aspirantes a diputaciones federales del estado de Morelos, debido a que no han realizado actos de campaña para convencer a la ciudadanía de que voten por ellas y ellos. |
| LAS NOTICIAS COMO USTED LAS QUIERE | RADIO | PVEM | NEGATIVA | CONDUCTOR | Los federales ni sus luces, no. Nada que ver están (...) No sé cómo vayan a ganar, no sé cómo vayan a hacerle para poder ganar; bueno sí sé, algunos... | El conductor cuestiona a las y los aspirantes a diputaciones federales del estado de Morelos, debido a que no han realizado actos de campaña para convencer a la ciudadanía de que voten por ellas y ellos. |
| LAS NOTICIAS COMO USTED LAS QUIERE | RADIO | MOVIMIENTO CIUDADANO | NEGATIVA | CONDUCTOR | Los federales ni sus luces, no. Nada que ver están (...) No sé cómo vayan a ganar, no sé cómo vayan a hacerle para poder ganar; bueno sí sé, algunos... | El conductor cuestiona a las y los aspirantes a diputaciones federales del estado de Morelos, debido a que no han realizado actos de campaña para convencer a la ciudadanía de que voten por ellas y ellos. |
| LAS NOTICIAS COMO USTED LAS QUIERE | RADIO | MORENA | NEGATIVA | CONDUCTOR | Los federales ni sus luces, no. Nada que ver están (...) No sé cómo vayan a ganar, no sé cómo vayan a hacerle para poder ganar; bueno sí sé, algunos... | El conductor cuestiona a las y los aspirantes a diputaciones federales del estado de Morelos, debido a que no han realizado actos de campaña para convencer a la ciudadanía de que voten por ellas y ellos. |
| LAS NOTICIAS COMO USTED LAS QUIERE | RADIO | PES | NEGATIVA | CONDUCTOR | Los federales ni sus luces, no. Nada que ver están (...) No sé cómo vayan a ganar, no sé cómo vayan a hacerle para poder ganar; bueno sí sé, algunos... | El conductor cuestiona a las y los aspirantes a diputaciones federales del estado de Morelos, debido a que no han realizado actos de campaña para convencer a la ciudadanía de que voten por ellas y ellos. |
| LAS NOTICIAS COMO USTED LAS QUIERE | RADIO | RSP | NEGATIVA | CONDUCTOR | Los federales ni sus luces, no. Nada que ver están (...) No sé cómo vayan a ganar, no sé cómo vayan a hacerle para poder ganar; bueno sí sé, algunos... | El conductor cuestiona a las y los aspirantes a diputaciones federales del estado de Morelos, debido a que no han realizado actos de campaña para convencer a la ciudadanía de que voten por ellas y ellos. |
| LAS NOTICIAS COMO USTED LAS QUIERE | RADIO | JHH | POSITIVA | CONDUCTOR | Los federales ni sus luces, no. Nada que ver están (...) No sé cómo vayan a ganar, no sé cómo vayan a hacerle para poder ganar; bueno sí sé, algunos... | El conductor cuestiona a las y los aspirantes a diputaciones federales del estado de Morelos, debido a que no han realizado actos de campaña para convencer a la ciudadanía de que voten por ellas y ellos. |
| LAS NOTICIAS COMO USTED LAS QUIERE | RADIO | PAN | NEGATIVA | CONDUCTOR | Bueno y los federales que ni aparecen... | El conductor cuestiona a las candidatas y a los candidatos a diputaciones federales del estado de Morelos por no hacer actos de campaña y no tener presencia en los medios de comunicación. |

| NOMBRE DEL NOTICIERO | TIPO DE MEDIO | PARTIDO POLÍTICO O COALICIÓN | TIPO DE VALORACIÓN | SUJETO | ADJETIVO O FRASE IDIOMÁTICA | DESCRIPCIÓN DE LA VALORACIÓN |
|------------------------------------|---------------|------------------------------|--------------------|-----------|--|--|
| LAS NOTICIAS COMO USTED LAS QUIERE | RADIO | PRI | NEGATIVA | CONDUCTOR | Bueno y los federales que ni aparecen... | El conductor cuestiona a las candidatas y a los candidatos a diputaciones federales del estado de Morelos por no hacer actos de campaña y no tener presencia en los medios de comunicación. |
| LAS NOTICIAS COMO USTED LAS QUIERE | RADIO | PRD | NEGATIVA | CONDUCTOR | Bueno y los federales que ni aparecen... | El conductor cuestiona a las candidatas y a los candidatos a diputaciones federales del estado de Morelos por no hacer actos de campaña y no tener presencia en los medios de comunicación. |
| LAS NOTICIAS COMO USTED LAS QUIERE | RADIO | PT | NEGATIVA | CONDUCTOR | Bueno y los federales que ni aparecen... | El conductor cuestiona a las candidatas y a los candidatos a diputaciones federales del estado de Morelos por no hacer actos de campaña y no tener presencia en los medios de comunicación. |
| LAS NOTICIAS COMO USTED LAS QUIERE | RADIO | PVEM | NEGATIVA | CONDUCTOR | Bueno y los federales que ni aparecen... | El conductor cuestiona a las candidatas y a los candidatos a diputaciones federales del estado de Morelos por no hacer actos de campaña y no tener presencia en los medios de comunicación. |
| LAS NOTICIAS COMO USTED LAS QUIERE | RADIO | MOVIMIENTO CIUDADANO | NEGATIVA | CONDUCTOR | Bueno y los federales que ni aparecen... | El conductor cuestiona a las candidatas y a los candidatos a diputaciones federales del estado de Morelos por no hacer actos de campaña y no tener presencia en los medios de comunicación. |
| LAS NOTICIAS COMO USTED LAS QUIERE | RADIO | MORENA | NEGATIVA | CONDUCTOR | Bueno y los federales que ni aparecen... | El conductor cuestiona a las candidatas y a los candidatos a diputaciones federales del estado de Morelos por no hacer actos de campaña y no tener presencia en los medios de comunicación. |
| LAS NOTICIAS COMO USTED LAS QUIERE | RADIO | PES | NEGATIVA | CONDUCTOR | Bueno y los federales que ni aparecen... | El conductor cuestiona a las candidatas y a los candidatos a diputaciones federales del estado de Morelos por no hacer actos de campaña y no tener presencia en los medios de comunicación. |
| LAS NOTICIAS COMO USTED LAS QUIERE | RADIO | RSP | NEGATIVA | CONDUCTOR | Bueno y los federales que ni aparecen... | El conductor cuestiona a las candidatas y a los candidatos a diputaciones federales del estado de Morelos por no hacer actos de campaña y no tener presencia en los medios de comunicación. |
| LAS NOTICIAS COMO USTED LAS QUIERE | RADIO | FXM | NEGATIVA | CONDUCTOR | Bueno y los federales que ni aparecen... | El conductor cuestiona a las candidatas y a los candidatos a diputaciones federales del estado de Morelos por no hacer actos de campaña y no tener presencia en los medios de comunicación. |
| LAS NOTICIAS COMO USTED LAS QUIERE | RADIO | MORENA | NEGATIVA | CONDUCTOR | ¿Usted ha visto a Ambrocio Gachuz? Pelas, ¿no? | El conductor pregunta retóricamente si alguien ha visto al candidato de MORENA por el Distrito 5 del estado de Morelos, José Guadalupe Ambrocio Gachuz. Usa la expresión coloquial "Pelas", que se refiere a que alguien ya perdió alguna competencia. |

| NOMBRE DEL NOTICIERO | TIPO DE MEDIO | PARTIDO POLÍTICO O COALICIÓN | TIPO DE VALORACIÓN | SUJETO | ADJETIVO O FRASE IDIOMÁTICA | DESCRIPCIÓN DE LA VALORACIÓN |
|---|---------------|------------------------------|--------------------|-----------|--|--|
| LAS NOTICIAS COMO USTED LAS QUIERE | RADIO | RSP | POSITIVA | CONDUCTOR | ¿Sabe al único que veo y mucho en rutas y publicidad así (...) Es un cuate que es de (...) Se llama Enrique Alonso, no. ¡Está por todos lados Enrique Alonso! | El conductor ve de manera positiva la presencia del candidato a diputado federal del partido Redes Sociales Progresistas, por el Distrito 4 del estado de Morelos, Enrique Alonso Plascencia, debido a que es, a su juicio, el único candidato que está haciendo publicidad de su candidatura. |
| LAS NOTICIAS COMO USTED LAS QUIERE | RADIO | FXM | POSITIVA | CONDUCTOR | El fuerte es Amado Orihuela. | El conductor indica que el candidato a la diputación federal del estado de Morelos por el Distrito 4 del partido Fuerza Por México, José Amado Orihuela Trejo, tiene mayor posibilidad de ganar. |
| LAS NOTICIAS COMO USTED LAS QUIERE | RADIO | MORENA | NEGATIVA | CONDUCTOR | A no ser que le pase, lo que Argüelles que le ayude (...) En aquel momento en el Distrito 4. ¿Recuerda usted? (...) Si le ayuda la marca MORENA, pues Brenda tendrá.... | El conductor indica que la candidata a diputación federal del partido MORENA por el Distrito 4 del estado de Morelos, Brenda Espinoza López, necesita la ayuda del partido para obtener un gran número de votos. |
| LAS NOTICIAS COMO USTED LAS QUIERE | RADIO | FXM | POSITIVA | CONDUCTOR | Y aquí puede ser lo mismo que pase con Amado Orihuela, que lleva la historia dominando, pues, esta zona del estado de Morelos. | El conductor reconoce la presencia de Amado Orihuela en la población del candidato a diputación federal del partido Fuerza Por México, por el Distrito 4 de Morelos. |
| LAS NOTICIAS COMO USTED LAS QUIERE | RADIO | RSP | POSITIVA | CONDUCTOR | Pero Alonso Enrique, ha caminado fuerte los últimos años en estos municipios. | El conductor ve al candidato a diputación federal, Enrique Alonso Plascencia, como un contendiente fuerte dadas sus campañas anteriores en el estado. |
| LAS NOTICIAS DE PRIMERA PLANA PRIMERA EDICIÓN | RADIO | VPM | POSITIVA | CONDUCTOR | Al menos, Lety Amparano hizo la lucha, hizo el esfuerzo y logró operar durante algún tiempo el albergue. | El conductor menciona los logros pasados de Leticia Amparano, candidata a diputada federal por la coalición Va Por México, asegurando que ella sí cumple y que, al menos, intenta hacer bien las cosas. |
| LAS NOTICIAS DE PRIMERA PLANA PRIMERA EDICIÓN | RADIO | JHH | NEGATIVA | CONDUCTOR | Ha habido otros candidatos que ni siquiera se paran en Nogales. Como la actual diputada federal que busca la reelección, Anita Bernal, ¿no? | El conductor se refiere negativamente a la actual diputada y candidata de la coalición Juntos Hacemos Historia, Ana Bernal, y critica que se quiera reelegir cuando, según su juicio, ella no se preocupa por Nogales, entorno por el que contiene. |
| LAS NOTICIAS DE PRIMERA PLANA PRIMERA EDICIÓN | RADIO | JHH | NEGATIVA | CONDUCTOR | Ahora que anda buscando la reelección, creo que los sábados y domingos se está apersonando aquí en Nogales. | El conductor, en repetidas ocasiones, ha mencionado que la candidata de Juntos Hacemos Historia, Ana Bernal, no hizo nada por el bienestar de Nogales y que, además, acude a Nogales de manera eventual. |
| LAS NOTICIAS DE PRIMERA PLANA PRIMERA EDICIÓN | RADIO | JHH | NEGATIVA | CONDUCTOR | Hay alguien que nada más ha sido puro membrete, como la diputada federal, vuelvo a insistir, que nada más ha cobrado su dieta y no ha trabajado, ni siquiera se ha dignado en venir a Nogales. | El conductor vuelve a referirse a la diputada federal actual de Nogales y candidata que busca la reelección, Ana Bernal de la coalición Juntos Hacemos Historia, para decir que no cumplió, que no acude a Nogales, y que sólo es una diputada de nombre, aunque sí ha cobrado. |

| NOMBRE DEL NOTICIERO | TIPO DE MEDIO | PARTIDO POLÍTICO O COALICIÓN | TIPO DE VALORACIÓN | SUJETO | ADJETIVO O FRASE IDIOMÁTICA | DESCRIPCIÓN DE LA VALORACIÓN |
|---|---------------|------------------------------|--------------------|-----------|---|--|
| LAS NOTICIAS DE PRIMERA PLANA PRIMERA EDICIÓN | RADIO | JHH | NEGATIVA | CONDUCTOR | Ese tipo de políticos pues claro que no merecen el repetir algún cargo. | El conductor, refiriéndose a la candidata Ana Bernal de la coalición Juntos Hacemos Historia, dice que no merece ocupar nuevamente el puesto que actualmente ostenta. |
| LAS NOTICIAS DE PRIMERA PLANA PRIMERA EDICIÓN | RADIO | JHH | NEGATIVA | CONDUCTOR | Y hasta le acarrean mala fama a la fórmula petista... | Complementando el comentario de su compañero, el conductor refiere, sin mencionarla, a Ana Bernal, para generalizar a las personas que, a su juicio, dañan al partido con las acciones que él y su compañero le adjudican a la candidata. |
| LAS NOTICIAS DE PRIMERA PLANA PRIMERA EDICIÓN | RADIO | RSP | NEGATIVA | CONDUCTOR | Este actor, Alfredo Adame, ahora metido a político. ¡Qué tan dura está la crisis en la artísteadad, oye, que ahora varias figuras de la farándula les está dando por entrar al negocio de la polaca, oye! | El conductor, en un tono de burla, dice que el medio del espectáculo atraviesa una crisis económica. Sugiere que esa es la razón por la que Alfredo Adame, también actor de televisión, es candidato de Redes Sociales Progresistas. |
| LAS NOTICIAS DE PRIMERA PLANA PRIMERA EDICIÓN | RADIO | RSP | NEGATIVA | CONDUCTOR | Les llegó la edad y las arrugas y ya no la pueden hacer de galanes en las telenovelas ¿no?.. | El conductor de forma despectiva, se refiere al candidato de Redes Sociales Progresistas, Alfredo Adame y a su aspecto físico, que relaciona directamente con su edad. Menciona que debido a lo anterior ya no le sería posible trabajar como actor de telenovelas interpretando papeles de personas jóvenes y atractivas. |
| LAS NOTICIAS DE PRIMERA PLANA PRIMERA EDICIÓN | RADIO | RSP | NEGATIVA | CONDUCTOR | Pues les llegó el hambre... | Refiriéndose al candidato a diputado federal Alfredo Adame por Redes Sociales Progresistas, el otro conductor, en forma despectiva y de burla, dice que "tienen hambre" y por eso contiende por un cargo político. |
| LAS NOTICIAS DE PRIMERA PLANA PRIMERA EDICIÓN | RADIO | RSP | NEGATIVA | CONDUCTOR | ¡Imagínate al automovilista que no le quería recibir la propaganda o que le echaba en cara que era un mentiroso, pues les rayaba la progenitora, oye! | El conductor critica el comportamiento de Alfredo Adame, candidato de Redes Sociales Progresistas, por haber agredido a un automovilista que lo confrontó. |
| LAS NOTICIAS DE PRIMERA PLANA PRIMERA EDICIÓN | RADIO | RSP | NEGATIVA | CONDUCTOR | ... en lugar de entender que en los tiempos electorales, dicen que hasta el diablo se quiere hacer el buena gente, y el bonito pues a éste no le entra. | El conductor dice que en tiempos electorales las y los contendientes observan buenas actitudes y conductas y que, sin embargo, Alfredo Adame, candidato de Redes Sociales Progresistas es la excepción a esta afirmación. |
| LAS NOTICIAS DE PRIMERA PLANA PRIMERA EDICIÓN | RADIO | RSP | NEGATIVA | CONDUCTOR | No sólo se ha peleado con mujeres ahí ante las cámaras, en programas de televisión, se ha revelado cómo todo un misógino... | El conductor afirma que el candidato Alfredo Adame de Redes Sociales Progresistas es conocido como un misógino, pues en repetidas ocasiones ha agredido a mujeres. |
| LAS NOTICIAS DE PRIMERA PLANA PRIMERA EDICIÓN | RADIO | RSP | NEGATIVA | CONDUCTOR | ¡Ya se le pegó algo de la alcaldesa de Hermosillo... a Alfredo Adame, oye! ¿O se le habrá pegado algo de lo majadera, de la corcholata...? | El conductor se burla de Alfredo Adame, candidato de Redes Sociales Progresistas, y lo compara dos mujeres políticas que se han caracterizado por recurrir al uso de un vocabulario soez. |

| NOMBRE DEL NOTICIERO | TIPO DE MEDIO | PARTIDO POLÍTICO O COALICIÓN | TIPO DE VALORACIÓN | SUJETO | ADJETIVO O FRASE IDIOMÁTICA | DESCRIPCIÓN DE LA VALORACIÓN |
|---|---------------|------------------------------|--------------------|-----------|---|---|
| LAS NOTICIAS DE PRIMERA PLANA PRIMERA EDICIÓN | RADIO | RSP | NEGATIVA | CONDUCTOR | Ya se ha demostrado que este señor artista, pues es de mecha corta... | El conductor menciona que Alfredo Adame, candidato de Redes Sociales Progresistas, es "mecha corta", frase que significa que alguien se enoja con mucha facilidad o rapidez. |
| LAS NOTICIAS DE PRIMERA PLANA PRIMERA EDICIÓN | RADIO | VPM | POSITIVA | CONDUCTOR | Si comparamos el trabajo que hizo Leti Amparano como diputada federal y comparamos el lo que ha hecho la actual diputada, Ana Bernal, que busca la reelección, digo, ¡hay un mundo de diferencia, eh! | El conductor hace una comparación entre las candidatas a diputadas federales Leticia Amparano del la coalición Va Por México, y Ana Bernal, de la coalición Juntos Hacemos Historia, en la cuál cuestiona la labor legislativa de Ana Bernal y resalta la de Leticia Amparano. |
| LAS NOTICIAS DE PRIMERA PLANA PRIMERA EDICIÓN | RADIO | JHH | NEGATIVA | CONDUCTOR | Si comparamos el trabajo que hizo Leti Amparano como diputada federal y comparamos el lo que ha hecho la actual diputada, Ana Bernal, que busca la reelección, digo, ¡hay un mundo de diferencia, eh! | El conductor hace una comparación entre las candidatas a diputadas federales Leticia Amparano del la coalición Va Por México, y Ana Bernal, de la coalición Juntos Hacemos Historia, en la cuál cuestiona la labor legislativa de Ana Bernal y resalta la de Leticia Amparano. |
| LAS NOTICIAS DE PRIMERA PLANA PRIMERA EDICIÓN | RADIO | MORENA | NEGATIVA | CONDUCTOR | Pues creo que por aquí anda, pero pareciera que anda de incógnita; creo que viene los sábados y los domingos, pero me comentan que despacha hace campaña en el Starbucks, en el de Nogales Mall. | El conductor se expresa negativamente de la candidata de Juntos Hacemos Historia por el distrito 2 en Nogales, Ana Bernal, pues la evidencia diciendo que hace actos de proselitismo sólo los sábados y domingos en Nogales y el resto de actividad para campaña en una cafetería, desacreditando el trabajo de la candidata. |
| LAS NOTICIAS DE PRIMERA PLANA PRIMERA EDICIÓN | RADIO | MORENA | NEGATIVA | CONDUCTOR | Lamentablemente, en el caso de la diputada federal Ana Bernal, pues lamentablemente se ha encargado de hacer quedar mal a la gente joven que incursiona en la política. | El conductor critica y se expresa de manera despectiva de la candidata de Juntos Hacemos Historia para el distrito 2 de Nogales, Anna Bernal, y afirma que gracias a ella, han quedado mal otros candidatos jóvenes que buscan puestos en la política. |
| LAS NOTICIAS DE PRIMERA PLANA PRIMERA EDICIÓN | RADIO | MORENA | NEGATIVA | CONDUCTOR | No por un caso fracasado de un personaje de la política, pues vamos a criticar o a estigmatizar a todos los jóvenes. | El conductor en actitud de crítica hacia la candidata del distrito 2 en Nogales por Juntos Hacemos Historia, Ana Bernal, la llama "caso fracasado" y dice que el medio informativo no va a criticar o estigmatizar a otros jóvenes por causa suya. |
| LAS NOTICIAS DE PRIMERA PLANA PRIMERA EDICIÓN | RADIO | FXM | NEGATIVA | CONDUCTOR | Más despacito oiga, porque nadie nos va correteando. | El conductor al inicio de la entrevista se refiere al hablar rápido de la candidata para el distrito 2 en Nogales por Fuerza Por México, Gricelda García, pidiéndole más calma al hablar. |

| NOMBRE DEL NOTICIERO | TIPO DE MEDIO | PARTIDO POLÍTICO O COALICIÓN | TIPO DE VALORACIÓN | SUJETO | ADJETIVO O FRASE IDIOMÁTICA | DESCRIPCIÓN DE LA VALORACIÓN |
|---|---------------|------------------------------|--------------------|-----------|---|--|
| LAS NOTICIAS DE PRIMERA PLANA PRIMERA EDICIÓN | RADIO | JHH | NEGATIVA | CONDUCTOR | ¿Qué opinión tiene de ella? Porque no gestionó nada a favor de los usuarios de la luz. | En la entrevista que le realiza a la candidata de Fuerza Por México para el distrito 2 en Nogales, Gricelda García Romero, el conductor cuestiona el desempeño de la actual diputada y contendiente a la reelección por el mismo distrito, Ana Bernal, diciendo que no hizo su trabajo sobre electricidad para la entidad. |
| LAS NOTICIAS DE PRIMERA PLANA PRIMERA EDICIÓN | RADIO | JHH | NEGATIVA | CONDUCTOR | La opinión general de la gente de este distrito, es que, para empezar, no la conocen y prácticamente no ha hecho nada en estos tres años como diputada federal. | El conductor da a entender que la candidata de Redes Sociales Progresistas por el distrito 2 en Nogales, Ana Bernal, no ha hecho ningún trabajo por el trabajo legislativo del distrito de Nogales. |
| LAS NOTICIAS DE PRIMERA PLANA PRIMERA EDICIÓN | RADIO | FXM | NEGATIVA | CONDUCTOR | Pues lo malo de estos partidos nuevos... cuyos dirigentes pues ya pasaron al selecto club de políticos millonarios... | El conductor critica a los dirigentes del partido Fuerza Por México, insinuando que se enriquecen creando más partidos, que considera, no tienen oportunidad de ganar pero obtuvieron un presupuesto, mismo que a juicio del conductor, es malgastado. |
| LAS NOTICIAS DE PRIMERA PLANA PRIMERA EDICIÓN | RADIO | JHH | NEGATIVA | CONDUCTOR | Actuar con dignidad ¡oye! porque discúlpame, yo he insistido mucho con la actual diputada federal que las ha hecho quedar muy mal a ustedes las mujeres ¡eh! | El conductor se expresa de forma despectiva de la actual diputada federal de Nogales Ana Bernal, quien busca la reelección por Juntos Hacemos Historia del distrito dos, mencionando que ha hecho quedar mal a las mujeres con su actuar dentro de la política. |
| LAS NOTICIAS DE PRIMERA PLANA PRIMERA EDICIÓN | RADIO | VPM | POSITIVA | CONDUCTOR | Cuando tú fuiste diputada federal, y por ahí deben de estar en nuestro banco de fotografías, en la computadora las evidencias de cuando lograste traer recursos de apoyo a ganaderos, a pequeños agricultores de la región. | El conductor elogia el trabajo anterior de la candidata al distrito dos de Nogales, Leticia Amparano de la coalición Va Por México, recalcando que tiene evidencias de lo que dice, para hacer notar que la candidata sí cumple. |
| LAS NOTICIAS DE PRIMERA PLANA PRIMERA EDICIÓN | RADIO | JHH | NEGATIVA | CONDUCTOR | (...) y que incluso votaron a favor de esas medidas ¿no?, ¿cómo se atreven a venir a pedir el voto otra vez, después de que con sus acciones, con sus votos afectaron a estos municipios, no? | El conductor critica que la actual diputada federal Anna Bernal del distrito dos de Juntos Hacemos Historia, se quiera reelegir cuando, según el conductor, ella no hizo trabajo legislativo, |
| LAS NOTICIAS DE PRIMERA PLANA PRIMERA EDICIÓN | RADIO | JHH | NEGATIVA | CONDUCTOR | Deprimente, y lo decimos con evidencia, deprimente el actuar de los diputados federales de Sonora de esta legislatura, que le dieron por completo la espalda no a la gobernadora, al pueblo de Sonora y todavía tienen el descaro de pretender reelegirse ¿Cómo está eso, pues? | El conductor critica el actuar de los actuales diputados federales de Sonora, entre quienes se encuentra Ana Bernal, actual candidata de la coalición Juntos Hacemos Historia, quien busca la reelección del distrito dos de Nogales Sonora. Menciona que es "deprimente" refiriéndose a que no realizaron trabajo legislativo de calidad. |

| NOMBRE DEL NOTICIERO | TIPO DE MEDIO | PARTIDO POLÍTICO O COALICIÓN | TIPO DE VALORACIÓN | SUJETO | ADJETIVO O FRASE IDIOMÁTICA | DESCRIPCIÓN DE LA VALORACIÓN |
|---|---------------|------------------------------|--------------------|-----------|--|--|
| LAS NOTICIAS DE PRIMERA PLANA PRIMERA EDICIÓN | RADIO | VPM | POSITIVA | CONDUCTOR | Hemos visto, que le estás dando la seriedad, la formalidad a la campaña. Porque andas sudando la camiseta, andas recorriendo las colonias, los pueblos. Recordándole a la gente que ya fuiste diputada federal, que ya cumpliste una vez, y que quieres volver a trabajar. | El conductor elogia a la candidata Leticia Amparano de la coalición Va Por México, quien busca la diputación federal del distrito dos de Nogales Sonora, pues para él es muy bueno el trabajo que anteriormente realizó la diputada, además menciona que al día de hoy tiene una campaña impecable de mucho trabajo y esfuerzo para poder obtener votos y nuevamente el reconocimiento del pueblo. |
| LAS NOTICIAS DE PRIMERA PLANA PRIMERA EDICIÓN | RADIO | FXM | NEGATIVA | CONDUCTOR | Ayer nos habló usted o anda norteada... No, ayer hablaste casi media hora aquí... Ayer me dijiste lo mismo y te llevaste casi media hora... | El conductor menciona que la candidata Gricelda García Romero de Fuerza Por México, quien contiene por el distrito dos de Nogales Sonora, habló un día antes al programa para una entrevista. Por lo tanto, el conductor se muestra renuente a concederle el espacio para comunicar un mensaje a la ciudadanía. |
| LAS NOTICIAS DE PRIMERA PLANA SEGUNDA EDICIÓN | RADIO | JHH | NEGATIVA | CONDUCTOR | Hay mucha fantasía al rededor de ella. | El conductor señala que la candidata Ana Laura Bernal Camarena en Nogales por Juntos Haremos Historia, no muestra certeza en su campaña y que no está haciendo un buen trabajo en su búsqueda por la reelección. |
| LAS NOTICIAS DE PRIMERA PLANA SEGUNDA EDICIÓN | RADIO | JHH | NEGATIVA | CONDUCTOR | No se ha visto en ninguna foto, yo que reviso las redes sociales, ni por accidente me ha tocado ver una foto de la diputada federal Ana Bernal. Como los fantasmas, nada más se le comenta, se le menciona pero no se le nota. | El conductor comenta sobre la candidata a diputada federal Ana Laura Bernal Camarena, de la coalición Juntos Haremos Historia en Nogales, diciendo que no tiene presencia en redes sociales y que está pasando desapercibida su campaña, infiriendo que no está haciendo un buen trabajo de proselitismo. |
| LAS NOTICIAS DE PRIMERA PLANA SEGUNDA EDICIÓN | RADIO | JHH | NEGATIVA | CONDUCTOR | Parece ser que lo único que ha hecho la actual diputada Ana Bernal en este intento por buscar la reelección. | El conductor comenta que el único esfuerzo que ha hecho la candidata Ana Laura Bernal Camarena de Juntos Haremos Historia en Nogales, ha sido únicamente el colocar propaganda. |
| LAS NOTICIAS DE PRIMERA PLANA SEGUNDA EDICIÓN | RADIO | VPM | POSITIVA | CONDUCTOR | Lety Amparano demostró la vez que fue diputada federal, ser una diputada comprometida, iba y venía a la Ciudad de México cada rato, consiguió recursos, consiguió apoyos para Nogales, para los otros municipios de la región, trajo beneficios a través de programas federales para los ganaderos [...], se le vio trabajo, se le vio chispa, se le vio movimiento. | El conductor habla de la candidata a diputada federal Leticia Amparano de la coalición Juntos Hacemos Historia; le atribuye características como "comprometida", "con chispa", lo cual referencia positivamente el trabajo legislativo de la candidata. |

| NOMBRE DEL NOTICIERO | TIPO DE MEDIO | PARTIDO POLÍTICO O COALICIÓN | TIPO DE VALORACIÓN | SUJETO | ADJETIVO O FRASE IDIOMÁTICA | DESCRIPCIÓN DE LA VALORACIÓN |
|---|---------------|------------------------------|--------------------|-----------|---|---|
| LAS NOTICIAS DE PRIMERA PLANA SEGUNDA EDICIÓN | RADIO | VPM | POSITIVA | CONDUCTOR | ¿Será realmente el factor de la edad, el que defina la responsabilidad y los resultados? | El conductor nuevamente hace referencia a la edad de las candidatas a diputadas federales Ana Bernal por Juntos Hacemos Historia y Leticia Amparano por Va Por México, haciendo una relación entre el trabajo que han desempeñado y la edad que tienen, atribuyendo a sus edades que, a su juicio, una haya hecho un buen trabajo legislativo y otra no. |
| LAS NOTICIAS DE PRIMERA PLANA SEGUNDA EDICIÓN | RADIO | VPM | POSITIVA | CONDUCTOR | Hay un mar de diferencia entre las dos principales aspirantes a la diputación federal: Una que ya fue diputada, que demostró trabajo, que demostró resultados. | El conductor indica calificativos favorables hacia Leticia Amparano, candidata de Va Por México. Menciona que ha realizado un buen trabajo legislativo y uno mejor en comparación con otra candidata. |
| LAS NOTICIAS DE PRIMERA PLANA SEGUNDA EDICIÓN | RADIO | JHH | NEGATIVA | CONDUCTOR | ...Puso como suplente a su amiga Ana Bernal, y a ella la ha hecho quedar mal al ser una diputada grisácea, de puro membrete. | El conductor señala negativamente a la candidata a diputada federal Ana Bernal por Nogales, Sonora de Juntos Hacemos Historia, pues indica que ocupa ese puesto por ser amiga de Ana Gabriela Guevara y de esta forma, descalifica sus méritos. Además, hace referencia a que su trabajo es irrelevante. |
| LAS NOTICIAS DE PRIMERA PLANA SEGUNDA EDICIÓN | RADIO | JHH | NEGATIVA | CONDUCTOR | [...] y la otra, que actualmente es diputada federal y que nos consta que no ha trabajado, no regresó a Nogales más que una ocasión que se paseó en bicicleta, regaló preservativos y no volvió a aparecerse. | El conductor realiza una comparación entre las candidatas a diputadas federales por Sonora Ana Bernal y Leticia Amparano de Juntos Hacemos Historia y de Va Por México, respectivamente. Menciona que la primera ha realizado trabajos menores con la ciudadanía, en comparación con la segunda, que ha tenido mejores resultados, producto de su trabajo. |
| LAS NOTICIAS DE PRIMERA PLANA SEGUNDA EDICIÓN | RADIO | JHH | NEGATIVA | CONDUCTOR | ¿De qué ha servido tener una diputada ciertamente joven, mucho más joven que Lety Amparano, si en la práctica Ana Bernal ha sido prácticamente pues, una diputada de membrete. | El conductor habla de las candidatas a diputadas federales, Ana Bernal de Juntos Hacemos Historia y de Leticia Amparano de Va Por México, haciendo una comparación entre sus labores como diputadas, basándolas en sus edades. Indica que Ana Bernal ha sido una diputada que solo está registrada, porque no se ha visto su desempeño laboral, a pesar de su juventud. |
| LAS NOTICIAS DE PRIMERA PLANA SEGUNDA EDICIÓN | RADIO | JHH | NEGATIVA | CONDUCTOR | Ana Bernal, ¿por qué está de diputada federal? Porque la puso su amiga Ana Gabriela Guevara. | El conductor hace referencia hacia la candidata a diputada federal de Nogales, Sonora, Ana Bernal de Juntos Hacemos Historia, indicando que ocupa su puesto actual como diputada federal debido a su amistad con Ana Gabriela Guevara, demeritando el trabajo que la diputada ha realizado por su cuenta. |

| NOMBRE DEL NOTICIERO | TIPO DE MEDIO | PARTIDO POLÍTICO O COALICIÓN | TIPO DE VALORACIÓN | SUJETO | ADJETIVO O FRASE IDIOMÁTICA | DESCRIPCIÓN DE LA VALORACIÓN |
|---|---------------|------------------------------|--------------------|-----------|---|---|
| LAS NOTICIAS DE PRIMERA PLANA SEGUNDA EDICIÓN | RADIO | JHH | NEGATIVA | CONDUCTOR | Se amachó en que fuera Ana Bernal la candidata, a pesar de que saber de antemano que no ha trabajado. | El conductor hace referencia a que la candidata a diputada federal de Nogales, Sonora, de Juntos Hacemos Historia, es candidata debido a que es amiga de Ana G. Guevara. Asegura también que la candidata no cumple con su trabajo. |
| LAS NOTICIAS DE PRIMERA PLANA SEGUNDA EDICIÓN | RADIO | JHH | NEGATIVA | CONDUCTOR | Se empeñó en que le dieran la candidatura y buscara la reelección a su amiga Ana Bernal y esto es algo que no se vale. | El conductor afirma Ana Bernal de la coalición Juntos Hacemos Historia, es candidata a diputada federal gracias a su amistad con Ana Gabriela Guevara y no por sus méritos. |
| LAS NOTICIAS PUEBLA | TELEVISIÓN | RSP | NEGATIVA | CONDUCTOR | Y mire cómo es la nueva forma de hacer campaña para muchos en este país. Así, entre insultos y mentadas de madre. Sí, escuchó usted bien, insultos y mentadas de madre, es como Alfredo Adame, abanderado del partido de Redes Sociales Progresistas a una diputación federal, así inició [...] | El conductor enfatiza, de manera irónica, la forma en la que el candidato de Redes Sociales Progresistas, Alfredo Adame, lleva a cabo su campaña, enfrentándose verbalmente con los ciudadanos que lo increpan. |
| LÍNEA DIRECTA | RADIO | RSP | NEGATIVA | REPORTERO | Se ha convertido en uno de los memes del momento. | El conductor, al referirse al candidato Alfredo Adame (distrito 14, Ciudad de México, Redes Sociales Progresistas), lo hace enfatizando las polémicas durante su campaña y el impacto que éstas han tenido en las redes sociales. |
| LÍNEA EN ALTA TENSIÓN | RADIO | RSP | NEGATIVA | CONDUCTOR | Noticias muy escandalosas como, por ejemplo, el audio de Alfredo Adame... | La conductora resalta el revuelo que ha causado el audio del candidato Alfredo Adame. |
| LÍNEA EN ALTA TENSIÓN | RADIO | FXM | POSITIVA | CONDUCTOR | Pues lo está demostrando. | El conductor informa que el partido Fuerza por México había prometido postular a más mujeres a diputaciones federales que los demás partidos y que lo está cumpliendo. |
| LÍNEA EN ALTA TENSIÓN | RADIO | FXM | POSITIVA | CONDUCTOR | Acá hay un avance considerable. (...) Están apoyando al género y con todo. | Al incluir más mujeres como candidatas a diputaciones federales, el conductor menciona que Fuerza por México está más adelantado en cuestiones de igualdad de género que los demás partidos y que está dando lo máximo al apoyar la participación de las mujeres en la política, ya que todas sus candidaturas para diputaciones federales son mujeres. |
| LÍNEA EN ALTA TENSIÓN | RADIO | MOVIMIENTO CIUDADANO | POSITIVA | CONDUCTOR | A evolucionar Tulancingo. | La conductora muestra su apoyo a la candidata de Movimiento Ciudadano a diputada federal, Erika Tello Arenas, y alude a que su llegada al Congreso de la Unión beneficiaría a Tulancingo. |
| LÍNEA EN ALTA TENSIÓN | RADIO | MOVIMIENTO CIUDADANO | POSITIVA | CONDUCTOR | Mucha experiencia, exactamente. | La conductora afirma que la candidata de Movimiento Ciudadano a diputada federal por Tulancingo, Erika Tello Arenas, tiene mucha experiencia y preparación. |

| NOMBRE DEL NOTICIERO | TIPO DE MEDIO | PARTIDO POLÍTICO O COALICIÓN | TIPO DE VALORACIÓN | SUJETO | ADJETIVO O FRASE IDIOMÁTICA | DESCRIPCIÓN DE LA VALORACIÓN |
|-----------------------|---------------|------------------------------|--------------------|-----------|---|---|
| LÍNEA EN ALTA TENSIÓN | RADIO | MOVIMIENTO CIUDADANO | POSITIVA | CONDUCTOR | Del partido naranja, muy acorde el color con el dinamismo de sus jóvenes. | La conductora califica positivamente a las y los jóvenes que pertenecen al partido Movimiento Ciudadano, ya que alude a que son personas entusiastas con energía y vitalidad, al igual que la denotación del color del partido. |
| LÍNEA EN ALTA TENSIÓN | RADIO | MOVIMIENTO CIUDADANO | POSITIVA | CONDUCTOR | Otra jovencita, puros jovencitos, pero yo me siento súper viejita, pero no, a mí me da muchísimo gusto que sean jóvenes quienes ahora incursionan en la política. | Con asombro, la conductora hace referencia a la juventud de la candidata de Movimiento Ciudadano a diputada federal por Tulancingo, Erika Tello Arenas, y considera beneficioso que las y los jóvenes se comprometan con el quehacer político. |
| LÍNEA EN ALTA TENSIÓN | RADIO | MOVIMIENTO CIUDADANO | POSITIVA | CONDUCTOR | Gracias Erika, esta es tu casa. Mucho éxito... no te deseo éxito porque va de tu mano. Eres una joven muy talentosa ¡Saludos a tu familia y a todos! | La conductora emite halagos a la candidata de Movimiento Ciudadano a diputada federal por Tulancingo, Erika Tello Arenas, haciéndole saber a ella y a la audiencia que la considera como una persona muy capaz y comprometida. |
| LÍNEA EN ALTA TENSIÓN | RADIO | MOVIMIENTO CIUDADANO | POSITIVA | CONDUCTOR | Aparte de que vienes de una familia muy reconocida, muy querida, que viene de la cultura del esfuerzo. | Además de elogiar la preparación que tiene la candidata de Movimiento Ciudadano a diputada federal por Tulancingo, Erika Tello Arenas, la conductora resalta que proviene de una familia conocida, apreciada y trabajadora. |
| LÓPEZ-DÓRIGA | RADIO | MORENA | POSITIVA | CONDUCTOR | Y no pasa nada, al contrario, se enaltece. | El conductor expresa su conformidad de que el diputado Ignacio Mier Velazco, aceptara el error sobre las posturas que tuvo del caso del ex diputado de MORENA, Benjamín Saúl Huerta Corona, acusado de abuso sexual en contra de un menor. |
| LÓPEZ-DÓRIGA | RADIO | MORENA | POSITIVA | CONDUCTOR | Yo le hago un reconocimiento. | El conductor califica de manera positiva el hecho de que el diputado Ignacio Mier Velazco, asumiera su error, de haber expresado que como el ex diputado Benjamín Saúl Huerta Corona, no estaba en su horario laboral, no debía ser juzgado en su cargo de diputación, por las acusaciones de abuso sexual por parte de un menor. |
| LÓPEZ-DÓRIGA | RADIO | MORENA | NEGATIVA | CONDUCTOR | Ustedes son los que hacen las leyes, diputado. | El conductor no permite concluir las posturas del presidente de la junta de coordinación política de la Cámara de Diputados, Ignacio Mier Velazco y en un tono de voz más fuerte de lo normal, da a entender que si las leyes de las que habla Ignacio Mier sobre la protección a diputados y diputadas están mal, es porque ellos y ellas las generan. |

| NOMBRE DEL NOTICIERO | TIPO DE MEDIO | PARTIDO POLÍTICO O COALICIÓN | TIPO DE VALORACIÓN | SUJETO | ADJETIVO O FRASE IDIOMÁTICA | DESCRIPCIÓN DE LA VALORACIÓN |
|------------------------------------|---------------|------------------------------|--------------------|-----------|---|--|
| LÓPEZ-DÓRIGA | RADIO | MORENA | POSITIVA | CONDUCTOR | Eso diputado, Mier, lo revalora en la percepción de toda la gente (...) me da mucho gusto. | El conductor expresa que el hecho de que el diputado Ignacio Mier Velazco, reconozca que las posturas que tuvo sobre el caso de abuso sexual en contra de un menor, por parte del ex diputado Benjamín Saúl Huerta no fueron adecuadas, es un acto que es reconocido de forma positiva tanto por el conductor como por la gente que los escucha, afirma. |
| LÓPEZ-DÓRIGA | RADIO | MORENA | POSITIVA | CONDUCTOR | Lo enaltece, diputado. | El conductor afirma que la acción del diputado Ignacio Mier Huerta, de reconocer su error sobre lo que expresó (que el ex diputado Benjamín Saúl Huerta Corona no estaba en su labor de trabajo y por esa razón, no debía ser juzgado en su puesto de diputación, por la acusación de abuso sexual contra un menor) fue errónea, le atribuye un reconocimiento positivo frente al conductor. |
| LÓPEZ-DÓRIGA | RADIO | MORENA | NEGATIVA | CONDUCTOR | Dijiste esto que, a mí me parece una aberración. | El conductor califica de manera negativa las posturas del Presidente de la junta de coordinación política de la Cámara de Diputados, Ignacio Mier Velazco, respecto al caso del ex candidato a diputado federal, Benjamín Saúl Huerta Corona, quien fue acusado de abuso sexual en contra de un menor. |
| LÓPEZ-DÓRIGA | RADIO | MORENA | NEGATIVA | CONDUCTOR | ¿No crees que fue un gravísimo error de tu parte, diputado Mier? | El conductor asume que la postura que expresó el Presidente de la Junta de Coordinación política de la Cámara de diputados, Ignacio Mier Velazco, fue a favor del ex diputado Benjamín Saúl Huerta, porque a el conductor le pareció que se puso en defensa del ex candidato, ya que Ignacio Mier Velazco, mencionó que, el abuso del menor no lo hizo en su función como diputado federal. |
| LÓPEZ-DÓRIGA | RADIO | MORENA | NEGATIVA | CONDUCTOR | Yo creo que está respuesta fue un error (...), si usted no lo quiere aceptar, no lo vamos a discutir. | El conductor no permite terminar de hablar a Presidente de la junta de coordinación política de la Cámara de Diputados, Ignacio Mier Velazco y asume que las posturas del Ignacio Mier, sobre el caso de abuso infantil por parte del ex diputado Saúl Huerta, fueron erróneas. |
| LÓPEZ-DÓRIGA EMISIÓN FIN DE SEMANA | RADIO | MORENA | NEGATIVA | CONDUCTOR | Esto lo enaltece diputado Mier. | El conductor en entrevista con el diputado de MORENA, Ignacio Mier, elogia la declaración del legislador durante el programa; pues Mier reprueba el actuar de Saúl Huerta, quien fue acusado de abusar sexualmente de un menor. |

| NOMBRE DEL NOTICIERO | TIPO DE MEDIO | PARTIDO POLÍTICO O COALICIÓN | TIPO DE VALORACIÓN | SUJETO | ADJETIVO O FRASE IDIOMÁTICA | DESCRIPCIÓN DE LA VALORACIÓN |
|------------------------------------|---------------|------------------------------|--------------------|-----------|--|--|
| LÓPEZ-DÓRIGA EMISIÓN FIN DE SEMANA | RADIO | MORENA | POSITIVA | CONDUCTOR | Y yo reconozco, le reconozco al diputado Mier, coordinador de la bancada de MORENA, que tenga los arrestos de decir "esto fue un error" porque eso no es común en nuestra vida política. | El conductor en entrevista con el diputado de MORENA, Ignacio Mier, elogia al legislador por cambiar su postura en el caso de Saúl Huerta y la acusación en su contra. En la entrevista, Mier reconoce que la conducta de Huerta fue reprobable. |
| LÓPEZ-DÓRIGA EMISIÓN FIN DE SEMANA | RADIO | MORENA | NEGATIVA | CONDUCTOR | (...) y reconoció que fue un error pues declarar a bote pronto que su ahora ex compañero Huerta, cometió los abusos sexuales como persona y no como legislador, como si eso se pudiera y es una aberración. | El conductor en entrevista con el diputado Ignacio Mier, reprueba las declaraciones hechas por el legislador en el caso de Saúl Huerta quien fue acusado por abuso sexual a un menor; pues el diputado Mier declaró que no podía señalar a su compañero de bancada por las acusaciones, porque los hechos no habían ocurrido durante sus funciones de diputado. |
| LÓPEZ-DÓRIGA EMISIÓN FIN DE SEMANA | RADIO | MORENA | POSITIVA | CONDUCTOR | Yo le reconozco (...), lo que yo le digo, yo le hago un reconocimiento lo que los políticos en México no aceptan "que una vez cometí un error" y sabe que eso, yo se lo reconozco y lo saludo. | El conductor en entrevista con el diputado de MORENA, Ignacio Mier, celebra que el legislador cambiara su postura en el caso de Saúl Huerta y la acusación en su contra de abuso sexual a un menor. Durante la entrevista, Mier dice que reprueba la conducta de Huerta y propuso a sus colegas en la bancada remover al diputado Saúl Huerta de sus funciones legislativas. |
| LÓPEZ-DÓRIGA EMISIÓN FIN DE SEMANA | RADIO | MORENA | NEGATIVA | CONDUCTOR | (...) y dijiste esto que a mí me parece una aberración, diputado con todo respeto (...), ¿no crees que fue un gravísimo error de tu parte, diputado Mier? | El conductor en entrevista con el diputado Ignacio Mier, descalifica la postura que el líder de bancada de MORENA dio sobre la acusación a Saúl Huerta por abuso sexual a un menor. |
| LÓPEZ-DÓRIGA EMISIÓN FIN DE SEMANA | RADIO | MORENA | NEGATIVA | CONDUCTOR | Sí, pero el hubiera no existe diputado y yo (...), no. | El conductor en entrevista con el diputado Ignacio Mier, ataca abiertamente al legislador por argumentar que su declaración a la acusación en contra de Saúl Huerta de abuso sexual a un menor, habría sido diferente de no existir la figura del fuero. |
| LÓPEZ-DÓRIGA EMISIÓN FIN DE SEMANA | RADIO | MORENA | NEGATIVA | CONDUCTOR | Esta respuesta suya: "no, porque no lo hizo en su función como diputado federal, lo hizo en su vida personal". A ver, no se puede despojar de la investidura de ser diputado para cometer un delito, un delito de esta ruindad, yo creo que esta respuesta fue un error diputado con todo respeto, que usted no lo quiera aceptar, no lo vamos a discutir. | El conductor en entrevista con el diputado Ignacio Mier, desaprueba las declaraciones del diputado a reelección al momento de ser cuestionado por su postura en el caso de Saúl Huerta y la acusación en su contra por abuso sexual a un menor; el conductor remarca que Ignacio Mier se equivocó en sus palabras y éste no lo reconoce. |

| NOMBRE DEL NOTICIERO | TIPO DE MEDIO | PARTIDO POLÍTICO O COALICIÓN | TIPO DE VALORACIÓN | SUJETO | ADJETIVO O FRASE IDIOMÁTICA | DESCRIPCIÓN DE LA VALORACIÓN |
|------------------------------------|---------------|------------------------------|--------------------|-----------|---|---|
| LÓPEZ-DÓRIGA EMISIÓN FIN DE SEMANA | RADIO | MORENA | NEGATIVA | CONDUCTOR | Pues eso, eso diputado Mier lo revalora en la percepción de toda la gente, mayoría de las personas que nos ven y por supuesto de mi parte, yo no esperaba otra cosa y por eso me quedé tan sorprendido de aquella primera declaración que ya quedó aclarado y me da mucho gusto. | El conductor en entrevista con el diputado de MORENA, Ignacio Mier, alaba la declaración del legislador de inconformidad y reprobación hacia el comportamiento de Saúl Huerta, quien fue acusado de abuso sexual a un menor. |
| LÓPEZ-DÓRIGA EMISIÓN FIN DE SEMANA | RADIO | MORENA | NEGATIVA | CONDUCTOR | Yo lo que digo es que no se puede separar la función público de diputado federal de la comisión de un delito. | El conductor en entrevista con el diputado Ignacio Mier, declara que no fue lógica la declaración hecha por el diputado de MORENA en el caso de Saúl Huerta, quién fue acusado de abuso sexual a un menor, el conductor muestra su enojo e incomodidad con las palabras de Ignacio Mier. |
| LÓPEZ-DÓRIGA EMISIÓN FIN DE SEMANA | RADIO | MORENA | POSITIVA | CONDUCTOR | Qué bueno , eso era todo (...), si utilizó su cargo de diputado federal en todo esto. | El conductor en entrevista con el diputado de MORENA, Ignacio Mier, aplaude que el legislador repruebe el comportamiento de Saúl Huerta (diputado de MORENA acusado de abuso sexual a un menor), anteriormente Ignacio Mier había declarado: "porque no lo hizo en su función como diputado federal, lo hizo en su vida personal", cuando se le preguntó por su opinión sobre la acusación contra Huerta. |
| LOS CABOS A LA CARTA | RADIO | MORENA | NEGATIVA | CONDUCTOR | Lo más escandaloso es lo que dijo uno de los diputados, creo que el presidente de la Cámara de Diputados, que dijo que como es un hecho que se dio fuera de sus horas de trabajo no se le puede sancionar. ¡Hazme el che favor! ¿Cómo es posible que un criminal tape a otro criminal? Porque eso yo no lo puedo llamar otra cosa que sea cómplice [...] o un solapador de un depredador sexual [...] | El conductor muestra su indignación ante las declaraciones del diputado de MORENA, Moisés Ignacio Mier, quien busca su reelección, acerca del caso de Saúl Huerta. El conductor del programa adjetiva como criminal al político tras sus polémicas declaraciones. |
| LOS CABOS A LA CARTA | RADIO | MORENA | NEGATIVA | CONDUCTOR | Estás hablando de dos cosas graves: [...] las declaraciones que lo defienden en el sentido que esto se hace fuera de horas de trabajo y que no puede criticarlo o hablar del tema. Creo que este tipo de actitudes y de situaciones no tienen tiempo, no tienen hora. No puede haber una excusa tan tonta, tan hueca, como esa de que estaba fuera de sus horas de trabajo y por ello, no le compete hablar del tema. | El conductor del programa considera que el discurso del diputado de MORENA, Ignacio Mier, quien busca su reelección, excusando a una persona con cargos de abuso sexual, es absurdo. Además comparte su indignación por lo polémico de las declaraciones. |

| NOMBRE DEL NOTICIERO | TIPO DE MEDIO | PARTIDO POLÍTICO O COALICIÓN | TIPO DE VALORACIÓN | SUJETO | ADJETIVO O FRASE IDIOMÁTICA | DESCRIPCIÓN DE LA VALORACIÓN |
|----------------------|---------------|------------------------------|--------------------|-----------|---|---|
| LOS CABOS A LA CARTA | RADIO | MORENA | NEGATIVA | CONDUCTOR | Es algo que no se puede admitir en esta sociedad y menos de alguien que se dice representante del pueblo. Por eso, tenemos que tener mucho cuidado a quién elegimos. Hay que conocerlos, hay que escruñiar en su pasado. ¿Quiénes son estos tipos que pretenden representarnos? | Tras dar a conocer la nota sobre el diputado Ignacio Mier, quien con sus declaraciones eximió al ahora ex candidato de MORENA, Saúl Huerta, el conductor del programa enfatiza que lo dicho por Ignacio Mier no debe ser admitido por la sociedad, ya que él es un representante del pueblo. |
| LOS CABOS A LA CARTA | RADIO | MORENA | NEGATIVA | CONDUCTOR | Eso que dijo este tipo es increíble, ¿no? Creo que era el presidente de la Cámara. | El conductor del programa señala que sigue sin creer en las declaraciones del diputado de MORENA, Ignacio Mier, quien busca su reelección, acerca de su postura ante el caso de Saúl Huerta. |
| LOS CABOS A LA CARTA | RADIO | RSP | NEGATIVA | CONDUCTOR | [...] otro que también no tiene vergüenza que es este, Alfredo Adame que es un neurótico (¡ay no! Es un pelado, neurótico ¡Dios!) impresentable [...] | El conductor y la conductora califican al candidato Alfredo Adame, quien busca una diputación federal por el distrito 14 de la Ciudad de México por el partido Redes Sociales Progresistas, como una persona grosera, que constantemente se ve involucrado en escándalos. |
| LOS CABOS A LA CARTA | RADIO | RSP | NEGATIVA | CONDUCTOR | [...] es de risa loca (lo mandó al rancho del presidente ¿verdad?) mientras está diciendo que es una persona educada, en el momento en que pasa alguien, le mienta la madre [...] es patético. | El conductor y la conductora hacen referencia al video viral donde el candidato Alfredo Adame, quien va por el distrito 14 de la Ciudad de México por el partido Redes Sociales Progresistas, insulta a un ciudadano mientras se encontraba haciendo actos proselitistas. Al terminar de relatar dicho video, los conductores se burlan de los hechos y afirman que Alfredo Adame es una persona incongruente, ya que sus acciones difieren de lo que dice ser. |
| LUIS CÁRDENAS | RADIO | MORENA | NEGATIVA | CONDUCTOR | Ya votó, ya pasaron las leyes que tenían que pasar: deséchenlo. | El conductor cuestiona que el coordinador de la bancada de MORENA en la Cámara de Diputados, Ignacio Mier, permitiera votar al diputado Saúl Huerta y que una vez ejercido dicho voto, le expulsara de la fracción parlamentaria. |
| LUIS CÁRDENAS | RADIO | MORENA | NEGATIVA | REPORTERO | Mier había dicho que no lo hizo mientras estaba ejerciendo. | El reportero cuestiona públicamente -en tono desafiante y sarcástico- las declaraciones realizadas por el coordinador de la bancada de MORENA, diputado, Ignacio Mier, al defender al diputado Saúl Huerta. |
| LUIS CÁRDENAS | RADIO | MORENA | NEGATIVA | CONDUCTOR | La otra, es que ya votó, ¿no? Lo que tenía que hacer, ya. | El conductor comenta con ironía el hecho de que el coordinador de la bancada de MORENA en la Cámara de Diputados, Ignacio Mier, defendiera al diputado Saúl Huerta para que pudiera ejercer su voto, a pesar de los hechos que se le imputan por presunto abuso sexual. |

| NOMBRE DEL NOTICIERO | TIPO DE MEDIO | PARTIDO POLÍTICO O COALICIÓN | TIPO DE VALORACIÓN | SUJETO | ADJETIVO O FRASE IDIOMÁTICA | DESCRIPCIÓN DE LA VALORACIÓN |
|----------------------|---------------|------------------------------|--------------------|-----------|---|--|
| LUIS CÁRDENAS | RADIO | MORENA | NEGATIVA | CONDUCTOR | Ya votó, ya tienen su votito. No es que importara mucho, pero bueno, ya tienen su voto, pues ya. | El conductor critica la defensa que realizó el coordinador de la bancada de MORENA en la Cámara de Diputados, Ignacio Mier, al diputado Saúl Huerta con tal de obtener su voto, ya que una vez ejercido, ya no era necesaria su permanencia en la fracción parlamentaria. |
| LUIS CÁRDENAS | RADIO | MORENA | NEGATIVA | CONDUCTOR | ¿Por qué?, porque necesitaba su voto. Así de fácil, así de simple, así de sencillo. | El conductor asegura que el coordinador de MORENA en la Cámara de Diputados, Ignacio Mier, defendió al diputado federal Saúl Huerta de los presuntos hechos de abuso sexual contra un menor de 15 años, porque necesitaba su voto en la sesión del congreso. |
| LUIS CÁRDENAS | RADIO | MORENA | NEGATIVA | CONDUCTOR | El coordinador de los diputados de MORENA que defendió a un pedófilo. | El conductor califica como "defensor de un pedófilo" al diputado Ignacio Mier, por las declaraciones que éste realizó ante las acciones de Saúl Huerta en contra de un menor de edad del que presuntamente abusó. |
| LUIS CÁRDENAS | RADIO | MORENA | NEGATIVA | CONDUCTOR | No porque fuera ultra necesario, o traiga aplanadora, pero así lo defendieron. | El conductor refiere con ironía que el diputado federal Ignacio Mier permitiera votar a Saúl Huerta, y con ironía comenta que el voto no era tan necesario. |
| LUIS CÁRDENAS | RADIO | MORENA | NEGATIVA | CONDUCTOR | ¡Vaya! Hablando de Chernóbil, ja, ja, ja, ja, ja, ja. Me recuerda tanto... | El conductor comenta en tono burlón, la defensa del coordinador de MORENA en la Cámara de Diputados, Ignacio Mier, hacia Saúl Huerta y la expulsión del partido de éste último. Se ríe al final de la nota informativa y con sarcasmo la compara con la siguiente información en el guion del noticiero. |
| LUIS CÁRDENAS | RADIO | MORENA | NEGATIVA | CONDUCTOR | Algún día, los hijos del diputado Mier, probablemente vayan a escuchar esos audios, algún día los nietos vayan a escuchar esos audios, algún día la historia recordará esos audios. | El conductor juzga severamente la defensa que realizó el coordinador de MORENA en la Cámara de Diputados, Ignacio Mier, al defender a Saúl Huerta y condena categóricamente que algún día sus descendientes escucharán la defensa que ejerció hacia un presunto abusador sexual. |
| LUIS CÁRDENAS | RADIO | MORENA | NEGATIVA | CONDUCTOR | Ignacio Mier protegió, hasta que se cansó. | El conductor critica la defensa tan incisiva que realizó el coordinador de la bancada de MORENA en la Cámara de Diputados, Ignacio Mier, al diputado Saúl Huerta quien es acusado de abuso sexual a un menor de 15 años. |

| NOMBRE DEL NOTICIERO | TIPO DE MEDIO | PARTIDO POLÍTICO O COALICIÓN | TIPO DE VALORACIÓN | SUJETO | ADJETIVO O FRASE IDIOMÁTICA | DESCRIPCIÓN DE LA VALORACIÓN |
|----------------------|---------------|------------------------------|--------------------|-----------|---|--|
| LUIS CÁRDENAS | RADIO | MORENA | NEGATIVA | CONDUCTOR | Ya votó, ya lo usó, ahora sí, ya lo van a botar, pero con la otra "B". | El conductor comenta en tono burlón que el coordinador de MORENA en la Cámara de Diputados, Ignacio Mier, haya defendido insistentemente a Saúl Huerta y que ahora que ya votó, como ya no lo necesitan más, lo expulsarán de la fracción parlamentaria. |
| LUIS CÁRDENAS | RADIO | MORENA | NEGATIVA | CONDUCTOR | ¡Estaba abusando de un menor de edad! Don Ignacio Mier: eso no es personal. Esa es una asquerosidad que debería ser castigada. | El conductor critica severamente la defensa tan incisiva que realizó el coordinador de la bancada de MORENA, en la Cámara de Diputados, Ignacio Mier, sobre el caso del diputado Saúl Huerta quien presuntamente abusó de un menor de 15 años. El Conductor condena que el diputado Mier minimice o considere que por ser un asunto personal no se le debiera castigar o expulsar de la bancada. |
| LUIS CÁRDENAS | RADIO | MORENA | NEGATIVA | CONDUCTOR | Ahora sí ya se echó para atrás Ignacio Mier, que lo defendía la semana pasada y quien decía que ese era un asunto personal. | El conductor comenta con ironía el hecho de que el coordinador de MORENA en la Cámara de diputados, Ignacio Mier, ya no defiende al diputado Saúl Huerta, acusado de abuso sexual en contra de un menor de 15 años, luego de las declaraciones de otros actores políticos de su partido. |
| LUIS CÁRDENAS | RADIO | MORENA | NEGATIVA | CONDUCTOR | Ahí la tenemos, ahí que se quede en la historia, ahí que se quede en su carrera política. | El conductor condena categóricamente que las palabras del coordinador de MORENA en la Cámara de Diputados, Ignacio Mier, a favor de Saúl Huerta, acusado de un presunto abuso sexual, se quedarán en la historia y que ojalá no se olviden dentro de su trayectoria política. |
| LUIS CÁRDENAS | RADIO | MORENA | NEGATIVA | CONDUCTOR | Es que Ignacio Mier lo necesitaba para las votaciones, supongo. | El conductor asegura que la defensa del coordinador de MORENA en la Cámara de diputados, Ignacio Mier, hacia el diputado Saúl Huerta fue sólo porque necesitaba su voto en la sesión del congreso. |
| LUIS CÁRDENAS | RADIO | MORENA | NEGATIVA | CONDUCTOR | Porque no se nos olvida quiénes son los que nos representan. | El conductor menciona con sarcasmo que no se olvidarán las palabras del coordinador de MORENA en la Cámara de Diputados, Ignacio Mier, a favor de Saúl Huerta, acusado de un presunto abuso sexual y que "tenemos claro" quienes nos gobiernan. |
| LUIS CÁRDENAS | RADIO | MORENA | NEGATIVA | CONDUCTOR | Para la historia de la carrera política del coordinador de MORENA de la Cámara de Diputados, Ignacio Mier, ojalá que queden esas frases, ¡eh! | El conductor condena severamente la defensa que realizó el coordinador de MORENA en la Cámara de Diputados, Ignacio Mier, a favor de Saúl Huerta, pues lo considera inadecuado ya que los hechos son lamentables al tratarse de un presunto abusador sexual. |

| NOMBRE DEL NOTICIERO | TIPO DE MEDIO | PARTIDO POLÍTICO O COALICIÓN | TIPO DE VALORACIÓN | SUJETO | ADJETIVO O FRASE IDIOMÁTICA | DESCRIPCIÓN DE LA VALORACIÓN |
|----------------------|---------------|------------------------------|--------------------|-----------|--|---|
| LUIS CÁRDENAS | RADIO | MORENA | NEGATIVA | CONDUCTOR | Eso es su vida personal y no hay que meterse en la vida personal del diputado. | El conductor refiere con sarcasmo la frase del coordinador de MORENA en la Cámara de diputados, Ignacio Mier, quien minimiza el presunto abuso sexual de Saúl Huerta contra un menor, pues se trata de un tema personal, cuando en realidad se trata de un delito. |
| LUIS CÁRDENAS | RADIO | MORENA | NEGATIVA | CONDUCTOR | ¡No, hombre!, lo hizo en su vida personal. ¿Abusar de un niño? ¿Salir encuerado en un hotel en donde había drogado a un chavito de 15 años, hacer que tocara sus partes íntimas? | El conductor cuestiona con sarcasmo que el coordinador de MORENA en la Cámara de diputados, Ignacio Mier, minimizara el presunto abuso sexual de Saúl Huerta contra un menor, por tratarse de un tema personal, y que no tiene que ver con su cargo político, cuando el tema se puede considerar de gravedad al tratarse de un claro abuso sexual, pues hay evidencia y testigos. |
| LUIS CÁRDENAS | RADIO | MORENA | NEGATIVA | CONDUCTOR | Ojalá que queden para la historia de la carrera política de Ignacio Mier esas palabras y esa protección grosera que hizo de un pedófilo. | El conductor critica severamente la defensa del coordinador de MORENA en la Cámara de Diputados, Ignacio Mier, hacia el diputado federal Saúl Huerta, pues no se trata de un asunto menor, ya que los presuntos actos cometidos los considera graves, no concibe cómo se puede defender a un sujeto que califica de pedófilo. |
| LUIS CÁRDENAS | RADIO | MORENA | NEGATIVA | CONDUCTOR | Ya un voto le daba igual, es una aplanadora. | El conductor considera lamentable que el coordinador de MORENA en la Cámara de diputados, Ignacio Mier, defendiera al diputado Saúl Huerta, sólo porque necesitaba su voto en la sesión del congreso y minimiza el valor de un voto a cambio de dejar pasar un supuesto abuso sexual. |
| LUIS CÁRDENAS | RADIO | MORENA | NEGATIVA | CONDUCTOR | ¡Pensemos bien! | El conductor destaca la importancia de pensar bien a qué candidatos se les otorgará el voto en este proceso electoral, luego de confirmar que hay casos y denuncias de acoso y abuso sexual en contra de aspirantes de MORENA. |
| LUIS CÁRDENAS | RADIO | MORENA | NEGATIVA | CONDUCTOR | ¡Es que en MORENA se van acumulando, oiga! | El conductor condena categóricamente el hecho de que en el partido MORENA estén sumando los casos de presunto abuso sexual de algunos candidatos a diputaciones federales y mencionó a Alfonso Vázquez, Guillermo Villaseñor y Rubén Barroso, sin embargo, no hace énfasis en candidatos de otros partidos. |
| LUIS CÁRDENAS | RADIO | RSP | NEGATIVA | CONDUCTOR | ¡Oye, Alfredo, miéntame la madre! | El conductor exclama con ironía cómo la gente se acerca al candidato a diputado federal por Redes Sociales Progresistas, Alfredo Adame, para que los insulte; luego de que en su arranque de campaña gritara palabras altisonantes a un automovilista. |

| NOMBRE DEL NOTICIERO | TIPO DE MEDIO | PARTIDO POLÍTICO O COALICIÓN | TIPO DE VALORACIÓN | SUJETO | ADJETIVO O FRASE IDIOMÁTICA | DESCRIPCIÓN DE LA VALORACIÓN |
|----------------------|---------------|------------------------------|--------------------|-----------|--|---|
| LUIS CÁRDENAS | RADIO | RSP | NEGATIVA | CONDUCTOR | ¡Escuche! | El conductor realiza esta exclamación en tono desaprobatorio para explicar cómo sucedieron los hechos durante el arranque de campaña del candidato a diputado federal por Redes Sociales Progresistas, Alfredo Adame. |
| LUIS CÁRDENAS | RADIO | RSP | NEGATIVA | CONDUCTOR | Lo que sí, dice Alfredo Adame que fue víctima de furia, que todo esto es una circunstancia en donde él es una víctima de su furia. | El conductor exclama con incredulidad e ironía sobre las disculpas que ofreció a través de un video el candidato a diputado federal por Redes Sociales Progresistas, Alfredo Adame. |
| LUIS CÁRDENAS | RADIO | RSP | NEGATIVA | CONDUCTOR | ¡Le están pidiendo mentadas a Alfredo Adame! | El conductor comenta con sorpresa y burla que la ciudadanía le esté pidiendo insultos al candidato a diputado federal por Redes Sociales Progresistas, Alfredo Adame, para grabarlo. |
| LUIS CÁRDENAS | RADIO | RSP | NEGATIVA | CONDUCTOR | Yo no sé si esté de acuerdo o no con la campaña de Alfredo Adame, porque esto, ¡esto ya es campaña, las mentadas de madre ya son campañas! | El conductor exclama afirmando que la actitud agresiva y las palabras altisonantes que utilizó el candidato a diputado federal por Redes Sociales Progresistas, Alfredo Adame, son una estrategia de campaña. |
| LUIS CÁRDENAS | RADIO | RSP | NEGATIVA | CONDUCTOR | Es una estrategia al final, porque ya está de campaña. No sé si pensaba o si fue una cuestión del momento. | El conductor afirma que la actitud agresiva y las palabras altisonantes que utilizó el candidato a diputado federal por Redes Sociales Progresistas, Alfredo Adame, son una estrategia de campaña. |
| LUIS CÁRDENAS | RADIO | RSP | NEGATIVA | CONDUCTOR | ¡Hablando de candidatos! Oiga, a ver (...) | El conductor realiza esta expresión de manera irónica para comenzar a hablar del candidato a diputado federal por Redes Sociales Progresistas, Alfredo Adame. |
| LUIS CÁRDENAS | RADIO | PT | NEGATIVA | CONDUCTOR | Se está indagando a Mauricio Toledo, reportes de la Comisión Nacional Bancaria y de Valores que arrojan incrementos injustificados e inexplicables en su patrimonio. | El conductor comenta respecto a los incrementos en el patrimonio de Mauricio Toledo, candidato del PT por el distrito V de Puebla. |
| LUIS CÁRDENAS | RADIO | PT | NEGATIVA | CONDUCTOR | ¡No, bueno! De Toledo, de Mauricio Toledo del PT, que le pega mucho a la imagen de la 4T. | El conductor exclama con ironía respecto a la información presentada sobre el diputado Mauricio Toledo -candidato del PT por el distrito V en Puebla, sobre la investigación en su contra por presuntos desvío de recursos. |
| LUIS CÁRDENAS | RADIO | PT | NEGATIVA | CONDUCTOR | De repente llegó ¡Ay, unos milloncitos por aquí! Pero eso sí, del Partido del Trabajo. ¡Ándale pues! | El conductor expresa sus conjeturas respecto a los incrementos en el patrimonio de Mauricio Toledo, candidato del PT por el distrito V de Puebla.. |
| LUIS CÁRDENAS | RADIO | PT | NEGATIVA | CONDUCTOR | ¡O sea, harto billulli, harto, harto, harto! | El conductor expresa en tono burlón que es mucho dinero el que no ha podido justificar o acreditar legalmente el diputado Mauricio Toledo, candidato del PT por el distrito V de Puebla. |

| NOMBRE DEL NOTICIERO | TIPO DE MEDIO | PARTIDO POLÍTICO O COALICIÓN | TIPO DE VALORACIÓN | SUJETO | ADJETIVO O FRASE IDIOMÁTICA | DESCRIPCIÓN DE LA VALORACIÓN |
|-------------------------|---------------|------------------------------|--------------------|-----------|---|---|
| LUIS CÁRDENAS | RADIO | PT | NEGATIVA | CONDUCTOR | ¡Pero, ahorita no, joven, ahorita no! Es que los trámites, oiga. No, no, no, no vaya usted a pensar mal, que los están protegiendo. No, hombre, ¿cómo cree? ¡Qué cosa! | El conductor externa con ironía que -por el momento- no es importante aclarar el presunto desvío de recursos cometido por Mauricio Toledo, candidato del PT por el distrito V en Puebla. |
| LUIS CÁRDENAS | RADIO | PT | NEGATIVA | CONDUCTOR | Convocarán en periodo extraordinario y ahí sí a lo mejor entran en el banquillo de los acusados. Toledo de PT que ¡ay, cómo le gusta el dinero a don Toledo! | El conductor se expresa en tono burlón respecto al proceso en el que no ha podido justificar o acreditar legalmente su patrimonio el diputado Mauricio Toledo, candidato del PT por el distrito V de Puebla. |
| MANUEL LÓPEZ SAN MARTÍN | RADIO | MORENA | NEGATIVA | CONDUCTOR | Ignacio Mier en San Lázaro dijo que él no podía opinar del tema porque no lo había cometido en sus horas como legislador, es más, no lo había cometido el abuso sexual dentro de la Cámara de Diputados. | Aunque el conductor sólo está parafraseando lo que mencionó el candidato de MORENA por la circunscripción 04, Ignacio Mier, lo hace en un tono de reproche, pues no está de acuerdo con la declaración del contendiente y reprueba que el mismo sugiriera que el acto de abuso sexual, presuntamente cometido por Saúl Huerta, sólo sería grave si se hubiese cometido en su horario laboral como diputado. |
| MANUEL LÓPEZ SAN MARTÍN | RADIO | MORENA | NEGATIVA | CONDUCTOR | Ya después alguien le hizo entrar en razón o le jalaron las orejas. | El conductor señala que Ignacio Mier, candidato de MORENA por la 04 circunscripción, no pudo distinguir por sí mismo la gravedad del caso de Saúl Huerta y su implicación con una denuncia de abuso sexual. Considera que requirió de ayuda o de una llamada de atención para entender que el abuso sexual es un acto grave que tendrá consecuencias para Saúl Huerta. |
| MANUEL LÓPEZ SAN MARTÍN | RADIO | MORENA | NEGATIVA | CONDUCTOR | (...) MORENA a destiempo también, muy tarde pinta su raya con el legislador. | El conductor señala que MORENA, tardó más de lo idóneo para posicionarse frente al caso de Saúl Huerta, quien está acusado de abuso sexual. Y el conductor cree, que ante un caso de tal gravedad, es necesario fijar una postura firme y pronta, esto considerando la gravedad que implica el abuso sexual infantil. |
| MANUEL LÓPEZ SAN MARTÍN | RADIO | MORENA | NEGATIVA | CONDUCTOR | Porque al inicio, el Coordinador de los Diputados de MORENA, Ignacio Mier, dijo que no podía hablar del tema, pues porque no lo había cometido en la Cámara de Diputados o haciendo uso de recursos públicos. | El conductor sugiere que el candidato Ignacio Mier, quien busca ser diputado federal por la 04 Circunscripción, por MORENA, fue incongruente respecto a sus declaraciones, pues no consideró que el abuso sexual infantil, por naturaleza, es un acto grave. Aunque solamente parafrasea lo que menciona el candidato y podría ser entendido como una descripción de lo sucedido en la Cámara, el conductor enuncia esta frase con un tono de reproche. |

| NOMBRE DEL NOTICIERO | TIPO DE MEDIO | PARTIDO POLÍTICO O COALICIÓN | TIPO DE VALORACIÓN | SUJETO | ADJETIVO O FRASE IDIOMÁTICA | DESCRIPCIÓN DE LA VALORACIÓN |
|-------------------------|---------------|------------------------------|--------------------|-----------|---|---|
| MANUEL LÓPEZ SAN MARTÍN | RADIO | RSP | NEGATIVA | CONDUCTOR | Bueno y después les pide el voto; primero los llena de insultos y después... | El conductor enuncia la frase con un tono de reproche hacia el candidato Alfredo Adame, de Redes Sociales Progresistas, quien busca una diputación federal. El conductor considera que no es viable atraer los votos con insultos hacia los votantes. |
| MANUEL LÓPEZ SAN MARTÍN | RADIO | RSP | NEGATIVA | CONDUCTOR | Hashtag Alfredo Adame y desde ayer, eh, desde ayer se está moviendo y sigue siendo tendencia porque inició campaña, su campaña a diputado federal e inició pues muy a su estilo: entre mentadas de madre. | El conductor considera que el candidato Alfredo Adame de Redes Sociales Progresistas, quien busca una diputación federal, es popular en las redes socio digitales debido a su peculiar forma de comenzar su campaña electoral, ya que lo hizo mediante ofensas hacia la ciudadanía. |
| MANUEL LÓPEZ SAN MARTÍN | RADIO | RSP | NEGATIVA | CONDUCTOR | Alfredo Adame, genio y figura, les pide el voto. | El conductor sugiere que Alfredo Adame, candidato del partido Redes Sociales Progresistas, se ha caracterizado por tener una actitud prepotente y grosera durante su vida y ahora la refleja en los actos proselitistas que realiza. Además, con la frase que utiliza, advierte que el contendiente seguirá con ese comportamiento, ya que es parte de su personalidad. |
| MANUEL LÓPEZ SAN MARTÍN | RADIO | PT | NEGATIVA | CONDUCTOR | Casos muy escandalosos. | El conductor señala que Mauricio Toledo Gutiérrez, candidato de Puebla por el Partido del Trabajo, se ha visto envuelto en situaciones que han sido contraproducentes para su reputación. |
| MANUEL LÓPEZ SAN MARTÍN | RADIO | MORENA | NEGATIVA | REPORTERO | Justo cuando el presidente dice que ya se terminó el nepotismo, su prima Manuela Obrador, fue avalada como candidata de MORENA a una diputación indígena en Chiapas, sin ser originaria de una etnia. | El reportero señala que hay nepotismo en la designación de la candidatura de Manuela del Carmen Obrador Narváez y afirma que la candidata no es originaria de alguna comunidad indígena. |
| MANUEL LÓPEZ SAN MARTÍN | RADIO | RSP | NEGATIVA | REPORTERO | Y lo que nos faltaba... candidatos violentos que quieren llegar al poder, como el actor Alfredo Adame. | El reportero considera que Alfredo Adame, candidato a la diputación federal por Tlalpan, Ciudad de México, es una persona que ejerce la fuerza y la intimidación contra otras personas. |
| MANUEL LÓPEZ SAN MARTÍN | RADIO | RSP | NEGATIVA | REPORTERO | Primero mienta madres y luego te pide el voto para su campaña de diputado federal por Redes Sociales Progresistas. | El reportero considera que Alfredo Adame, candidato a la diputación federal por Tlalpan, Ciudad de México, se ha dedicado a agredir y ofender a los ciudadanos en sus actos de proselitismo. |

| NOMBRE DEL NOTICIERO | TIPO DE MEDIO | PARTIDO POLÍTICO O COALICIÓN | TIPO DE VALORACIÓN | SUJETO | ADJETIVO O FRASE IDIOMÁTICA | DESCRIPCIÓN DE LA VALORACIÓN |
|-------------------------|---------------|------------------------------|--------------------|-----------|--|--|
| MANUEL LÓPEZ SAN MARTÍN | RADIO | RSP | NEGATIVA | REPORTERO | Lo que nadie sabe, es el infierno por el que estaba pasando el pobre Adame. | El reportero, con tono sarcástico, se burla de la explicación que ofreció Alfredo Adame, candidato a la diputación federal por Tlalpan, Ciudad de México, con respecto a sus agresiones en contra de la ciudadanía. Además, de fondo musical suena una canción en donde el discurso se centra en una persona que no reconoce sus responsabilidades y prefiere fingir que sufre un daño; es decir, se refuerza la burla hacia el candidato. |
| MANUEL LÓPEZ SAN MARTÍN | RADIO | VPM | NEGATIVA | REPORTERO | ¿Qué culpa tienen los perros, señor candidato? | El reportero se mofa de la acción de Jesús Morales, candidato de la coalición Va Por México a diputado federal en Puebla, pues le pidió el voto a un perro. Con su cuestionamiento da a entender que las actividades proselitistas son molestas y no tendría razones para incomodar al animal, cuyo nombre es Pin Pon. De fondo suena la canción infantil del mismo nombre, lo que hace que la nota adquiera un tono de broma o burla |
| MANUEL LÓPEZ SAN MARTÍN | RADIO | VPM | NEGATIVA | REPORTERO | Y la campaña ya se puso de pocas pulgas. Si no me cree, escuche a Jesús Morales, candidato a diputado federal por el Distrito 07, de la coalición Va por México, que le pide el voto a un perro. | El reportero se burla de que Jesús Morales, candidato de la coalición Va Por México a la diputación federal en Puebla, le pidió el voto a un perro, por lo que, acompaña la presentación de la nota con una frase coloquial para referirse a que las elecciones han tomado intensidad con actos como este. |
| MANUEL LÓPEZ SAN MARTÍN | RADIO | RSP | NEGATIVA | REPORTERO | Se ha peleado con todo mundo (...), imagínatelo. | El reportero enlista a algunas personas con quienes se ha peleado Alfredo Adame, candidato de Redes Sociales Progresistas que contiende por la diputación federal en Tlalpan. El reportero descalifica el comportamiento agresivo. |
| MANUEL LÓPEZ SAN MARTÍN | RADIO | RSP | NEGATIVA | CONDUCTOR | Pero le mienta la madre a los que, en teoría, tendría que convencer de que voten por él. | El conductor, entre risas, reprueba que Alfredo Adame, candidato de Redes Sociales Progresistas que contiende por la diputación federal en Tlalpan, tenga un comportamiento agresivo con el electorado. El conductor considera que esa no es la forma correcta de persuadir a las personas. |
| MANUEL LÓPEZ SAN MARTÍN | RADIO | RSP | NEGATIVA | REPORTERO | ¿Y qué te digo de Alfredo Adame? | El reportero se cuestiona qué decir de Alfredo Adame, candidato de Redes Sociales Progresistas que contiende por la diputación federal en Tlalpan; lo hace en tono sarcástico y de reprobación debido a las ofensas que el contendiente realizó en contra de la ciudadanía. |

| NOMBRE DEL NOTICIERO | TIPO DE MEDIO | PARTIDO POLÍTICO O COALICIÓN | TIPO DE VALORACIÓN | SUJETO | ADJETIVO O FRASE IDIOMÁTICA | DESCRIPCIÓN DE LA VALORACIÓN |
|-------------------------|---------------|------------------------------|--------------------|-----------|---|--|
| MANUEL LÓPEZ SAN MARTÍN | RADIO | RSP | NEGATIVA | CONDUCTOR | No, no, no, ese se llevó los memes de la semana en redes. | El conductor señala que Alfredo Adame, candidato de Redes Sociales Progresistas que contiene por la diputación federal en Tlalpan, es quien recibió más burlas en el entorno digital debido a las agresiones que realizó el contendiente en sus actos de proselitismo. |
| MANUEL LÓPEZ SAN MARTÍN | RADIO | RSP | NEGATIVA | CONDUCTOR | Pues no estaría mal un quién vive, fíjate. Entre Gerardo Fernández Noroña y el señor Alfredo Adame. A ver de qué cuero salen más correas. | El reportero sugiere que sería interesante un debate entre Gerardo Fernández Noroña de la coalición Juntos Hacemos Historia, quien busca una diputación federal por el Distrito 04, en Iztapalapa y Alfredo Adame del partido Redes Sociales Progresistas, quien busca una diputación federal por el Distrito 14, en Tlalpan; esto lo hace basándose en la idea de que ambos tienen un comportamiento agresivo y se cuestiona quién sería más explosivo. |
| MANUEL LÓPEZ SAN MARTÍN | RADIO | RSP | NEGATIVA | REPORTERO | Está de difícil pronóstico. | El reportero considera que debido a la personalidad de los candidatos Gerardo Fernández Noroña de la coalición Juntos Hacemos Historia, quien busca una diputación federal por el Distrito 04, en Iztapalapa y Alfredo Adame del partido Redes Sociales Progresistas, quien busca una diputación federal por el Distrito 14 en Tlalpan, es difícil imaginar un desenlace de un posible encuentro entre ambos. Esto basado en la idea manifiesta del reportero sobre el temperamento de ambos candidatos. |
| MANUEL LÓPEZ SAN MARTÍN | RADIO | RSP | NEGATIVA | REPORTERO | Imagínatelo debatiendo en la Cámara de Diputados (...), al estilo Noroña. | El reportero se mofa del candidato Gerardo Fernández Noroña, de la coalición Juntos Hacemos Historia, quien busca una diputación federal por el Distrito 04, en Iztapalapa; esto por su manera de deliberar. Al mismo tiempo, menciona que el candidato Alfredo Adame del partido Redes Sociales Progresistas, quien busca una diputación federal por el Distrito 14, en Tlalpan, posee la misma manera de argumentar. El reportero cree que ambos son agresivos. |

| NOMBRE DEL NOTICIERO | TIPO DE MEDIO | PARTIDO POLÍTICO O COALICIÓN | TIPO DE VALORACIÓN | SUJETO | ADJETIVO O FRASE IDIOMÁTICA | DESCRIPCIÓN DE LA VALORACIÓN |
|-------------------------|---------------|------------------------------|--------------------|-----------|--|---|
| MANUEL LÓPEZ SAN MARTÍN | RADIO | JHH | NEGATIVA | REPORTERO | Imagínatelo debatiendo en la Cámara de Diputados (...), al estilo Noroña. | El reportero se mofa del candidato Gerardo Fernández Noroña, de la coalición Juntos Hacemos Historia, quien busca una diputación federal por el Distrito 04, en Iztapalapa; esto por su manera de deliberar. Al mismo tiempo, menciona que el candidato Alfredo Adame del partido Redes Sociales Progresistas, quien busca una diputación federal por el Distrito 14, en Tlalpan, posee la misma manera de argumentar. El reportero cree que ambos son agresivos. |
| MANUEL LÓPEZ SAN MARTÍN | RADIO | JHH | NEGATIVA | REPORTERO | Está de difícil pronóstico. | El reportero considera que debido a la personalidad de los candidatos Gerardo Fernández Noroña de la coalición Juntos Hacemos Historia, quien busca una diputación federal por el Distrito 04 en Iztapalapa y Alfredo Adame del partido Redes Sociales Progresistas, quien busca una diputación federal por el Distrito 14 en Tlalpan, es difícil imaginar un desenlace de un posible encuentro entre ambos. Esto basado en la idea manifiesta del reportero sobre el temperamento de ambos candidatos. |
| MANUEL LÓPEZ SAN MARTÍN | RADIO | JHH | NEGATIVA | CONDUCTOR | Pues no estaría mal un quién vive, fijate. Entre Gerardo Fernández Noroña y el señor Alfredo Adame. A ver de qué cuero salen más correas. | El reportero sugiere que sería interesante un debate entre Gerardo Fernández Noroña de la coalición Juntos Hacemos Historia, quien busca una diputación federal por el Distrito 04, en Iztapalapa y Alfredo Adame del partido Redes Sociales Progresistas, quien busca una diputación federal por el Distrito 14, en Tlalpan; esto lo hace basándose en la idea de que ambos tienen un comportamiento agresivo y se cuestiona quién sería más explosivo. |
| MILENIO NOTICIAS | TELEVISIÓN | RSP | NEGATIVA | CONDUCTOR | Y sí, ex galán telenovela, así como lo ven (risa) sí era un galán de novela (risa). | El conductor se burla de la apariencia del candidato por Redes Sociales Progresistas, Alfredo Adame, señalando que en el pasado era considerado como una persona atractiva. |
| MILENIO NOTICIAS | TELEVISIÓN | RSP | NEGATIVA | CONDUCTOR | Y vamos al lugar de honor de esta semana, es para Alfredo Adame. No, no lo podemos dejar fuera del ranking, de hecho no lo podemos dejar fuera del primer lugar. | El conductor se mofa del candidato por Redes Sociales Progresistas, destacando que Adame no puede quedar fuera de un ranking en el que presenta hechos cómicos y polémicos relacionados a personajes públicos. |
| MILENIO NOTICIAS | TELEVISIÓN | RSP | NEGATIVA | CONDUCTOR | Arrancó su campaña entre mentadas e insultos con ciudadanos ... y no nos la vas a mentar Alfredo aquí la llevamos chido. | El conductor enfatiza y se burla de las palabras e insultos que el candidato de Redes Sociales Progresistas, Alfredo Adame le dio a un ciudadano. Presenta al candidato como alguien agresivo. |

| NOMBRE DEL NOTICIERO | TIPO DE MEDIO | PARTIDO POLÍTICO O COALICIÓN | TIPO DE VALORACIÓN | SUJETO | ADJETIVO O FRASE IDIOMÁTICA | DESCRIPCIÓN DE LA VALORACIÓN |
|--------------------------------------|---------------|------------------------------|--------------------|-----------|---|---|
| N.N. NUESTRAS NOTICIAS | RADIO | MORENA | NEGATIVA | CONDUCTOR | Fernando Remes Garza...quien era, es, ya no sé candidato. | Referente al candidato Fernando Remus de MORENA, quien contiene como diputado federal, el conductor desconoce si sigue participando a ese puesto, ya que también aparece en otra lista nominal, al usar la frase -era, es, ya no sé-. |
| N.N. NUESTRAS NOTICIAS | RADIO | MORENA | NEGATIVA | CONDUCTOR | Pero sí se nos hacía una falta de respeto que hubiera una selección de candidaturas, un proceso para visitar a la ciudadanía y se dijera no, yo no participe ahí ¡Yo quiero esto! Pues finalmente creo que el capricho se cumplió. | El conductor muestra su molestia por el proceder político de Fernando Remes, quien ha pasado de tener la candidatura a la diputación federal a una postulación local. |
| N.N. NUESTRAS NOTICIAS | RADIO | MORENA | NEGATIVA | CONDUCTOR | Tiene que haber registro, en este caso, sustitución, porque registro ya hubo, ya hubo registro era Fernando Remes. | El conductor, con tono de molestia e inconformidad, se refiere al proceder político de Fernando Remes, por cambiar de una candidatura a otra. |
| NB: NOTICIAS EN EL BLANCO - MATUTINO | RADIO | PVEM | POSITIVA | CONDUCTOR | Sobre todo porque cuidas la salud de muchísimas personas de este distrito electoral. | El conductor resalta que el candidato a diputado federal, Rafael Mendoza, sigue las medidas sanitarias contra la Covid y es algo positivo. |
| NB: NOTICIAS EN EL BLANCO - MATUTINO | RADIO | PVEM | POSITIVA | CONDUCTOR | Rafa, ¿cómo has visto el apoyo y respaldo a tu candidatura? | El conductor afirma que el candidato a diputado federal, Rafael Mendoza tiene un gran apoyo por parte de la población y por eso realiza la pregunta. |
| NB: NOTICIAS EN EL BLANCO - MATUTINO | RADIO | PVEM | POSITIVA | CONDUCTOR | Rafa, en lo que se refiere a tus contrincantes, bueno, si les podemos llamar así, uno es que ha perdido las últimas dos elecciones y otra es actualmente diputada federal pero ni la conocen en el distrito ¿eso qué significa para ti Rafa? | El conductor habla sobre la ventaja que tiene el candidato a diputado federal, Rafael Mendoza sobre sus contrincantes, destacando los rasgos negativos de ellos. |
| NB: NOTICIAS EN EL BLANCO - MATUTINO | RADIO | PVEM | POSITIVA | CONDUCTOR | Hemos tenido la oportunidad de platicar con personas [...] pues que ven en ti una persona muy confiable sobre todo para gestionar apoyos, obras muy importantes para estos municipios de lo que es la zona costera. ¿Qué significa para ti, Rafa, que estas personas confíen en ti? | El conductor resalta el apoyo que tiene el candidato a diputado federal, Rafael Mendoza por parte de la población, lo que le da confianza por parte del electorado. |
| NOTICARIO GRUPO GARZA LIMÓN MATUTINO | RADIO | RSP | NEGATIVA | CONDUCTOR | Sigue siendo, pues, todo un show mediáticamente hablando, pero ya de eso a que nos represente en la Cámara de Diputados. | Al hablar del candidato a diputado federal, Alfredo Adame, el conductor afirma que, si bien ha funcionado en los medios por ser un personaje polémico, eso no le serviría para desempeñarse como candidato a un puesto público, ni para ejercerlo en caso de ganar. |

| NOMBRE DEL NOTICIERO | TIPO DE MEDIO | PARTIDO POLÍTICO O COALICIÓN | TIPO DE VALORACIÓN | SUJETO | ADJETIVO O FRASE IDIOMÁTICA | DESCRIPCIÓN DE LA VALORACIÓN |
|---------------------------------------|---------------|------------------------------|--------------------|-----------|--|--|
| NOTICIARIO GRUPO GARZA LIMÓN MATUTINO | RADIO | RSP | NEGATIVA | CONDUCTOR | Pero es un majadero sin duda alguna, entre insultos arrancó campaña Alfredo Adame. | El conductor califica al candidato como una persona que dice cosas groseras, inconvenientes y fastidioso. |
| NOTICIARIO GRUPO GARZA LIMÓN MATUTINO | RADIO | RSP | NEGATIVA | CONDUCTOR | Imagínate un candidato que te la raye, ¿votarías por él? Dice: sí por sincerote ¿no? (risa)... | El conductor, al hablar del arranque de campaña del candidato a diputado federal Alfredo Adame, critica la forma en que se dirigió a los ciudadanos, cuestionando a la audiencia si votarían por una persona que se dirija de esa manera a los y las votantes. Además de caricaturizar, la respuesta de la audiencia, para burlarse nuevamente del manejo del candidato como personaje público. |
| NOTICIARIO GRUPO GARZA LIMÓN MATUTINO | RADIO | RSP | NEGATIVA | CONDUCTOR | Alfredo Adame, ya saben que es un actor muy polémico, eee... ha estado envuelto en una serie de escándalos mediáticos; aquí lo increíble es que el Partido Redes Sociales Progresistas lo hizo candidato a diputado federal. | El conductor se refiere al candidato a diputado federal Alfredo Adame y cuestiona las capacidades de éste para desempeñarse en un cargo público: Además se refiere con sorpresa que es el partido Redes Sociales Progresistas lo considerara como candidato. |
| NOTICIARIO GRUPO GARZA LIMÓN MATUTINO | RADIO | RSP | NEGATIVA | CONDUCTOR | No, pero ahorita es candidato Alfredo Adame ¿no? Eso de ¿y la tuya también? o sea, es candidato, o sea, es la clase política, que debe estar, ser político es...es dar servicio a la población, eso es lo que es, ya que se haya corrompido tanto pues es otra historia. | Al leer los comentarios de audiencia, y que uno de ellos diera pie para hablar del comportamiento del candidato por Redes Sociales Progresistas a una diputación Federal, Alfredo Adame, el conductor afirma que no debería comportarse de esa manera y que no sabe cómo manejarse como político, además de criticar rotundamente sus acciones en el arranque de campaña caricaturizando lo que dijo. |
| NOTICIARIO GRUPO GARZA LIMÓN MATUTINO | RADIO | MORENA | NEGATIVA | CONDUCTOR | Bueno, pues cada personaje que de repente llega y quiere ser diputado. | Mencionando al candidato a la diputación federal por MORENA, Sergio Mayer, el conductor crítica a los personajes del ámbito artístico que se postulan como candidatos a cargos públicos. |
| NOTICIARIO GRUPO GARZA LIMÓN MATUTINO | RADIO | VPM | POSITIVA | CONDUCTOR | Uno de los principales compromisos... es la recuperación empleo, el desarrollo económico de la región, (...) la generación de oportunidades. | Siguiendo con los comentarios positivos al candidato, Javier Castellón, el conductor resume sus propuestas presentándolas como las más óptimas para regir el distrito. |
| NOTICIARIO GRUPO GARZA LIMÓN MATUTINO | RADIO | VPM | POSITIVA | CONDUCTOR | Lo vamos a estar invitando (...) para platicar de sus propuestas, ya ahorita nos puso algunas interesantes sobre la mesa. | El conductor afirma que las propuestas del candidato, Javier Castellón, son interesantes, marcando de fondo que son las mejores para la administración del distrito. |

| NOMBRE DEL NOTICIERO | TIPO DE MEDIO | PARTIDO POLÍTICO O COALICIÓN | TIPO DE VALORACIÓN | SUJETO | ADJETIVO O FRASE IDIOMÁTICA | DESCRIPCIÓN DE LA VALORACIÓN |
|---------------------------------------|---------------|------------------------------|--------------------|-----------|---|--|
| NOTICIARIO GRUPO GARZA LIMÓN MATUTINO | RADIO | VPM | POSITIVA | CONDUCTOR | Desafortunadamente no se ha logrado generar un desarrollo como quisieran [...] sigue habiendo un vacío un pendiente (...) que bueno que el día de hoy nos acompaña (...) Javier Castellón porque él ha estado platicando con todos ellos que le acabo de mencionar. | Al presentar el distrito 01 y al candidato de Va por México que contiene por éste, Javier Castellón, el conductor lo presenta como ideal para ganar el puesto y para administrar el distrito. |
| NOTICIARIO HERALDO JALISCO | RADIO | PAN | NEGATIVA | REPORTERO | Aunque parezca un poco increíble que a estas alturas de evolución de la sociedad, el Partido Acción Nacional se mantiene en la postura de que van a defender la familia tradicional, mantener el matrimonio entre hombre y mujer además de penalizar el aborto... | El reportero expone el asombro que le causa la posición del PAN sobre temas como la diversidad de las familias, la despenalización del aborto y las preferencias sexuales de las personas. |
| NOTICIARIO HERALDO JALISCO | RADIO | MOVIMIENTO CIUDADANO | POSITIVA | REPORTERO | Híjole, sin lugar a dudas puso el dedo en la llaga... | La reportera resalta la importancia de que Horacio Fernández, candidato de Movimiento Ciudadano en Zapopan, haya incluido el tema de atención a las mujeres en sus propuestas de campaña. |
| NOTICIARIO HERALDO JALISCO | RADIO | MOVIMIENTO CIUDADANO | POSITIVA | CONDUCTOR | Ya lo decíamos desde, pues, antes de que comenzaran las campañas, que seguramente este sector de la población (las mujeres) iba a ser retomado, todas las problemáticas que enfrentan, iban a ser retomadas por candidatas, por candidatos en este proceso electoral y aquí es una muestra... | La conductora retomó la acusación del candidato Horacio Fernández, candidato de Movimiento Ciudadano en Zapopan, contra el Gobierno Federal por haber vulnerado a las mujeres en muchos aspectos. La conductora hace notar que el hecho de que el candidato incluya a este tema en su agenda de propuestas es algo destacable. |
| NOTICIARIO PULSO VESPERTINO | RADIO | PAN | NEGATIVA | CONDUCTOR | Y este proceso electoral está plagado de los candidatos cachirules, no sólo usurpan lugares destinados a la población indígena, ahora hasta los de los migrantes también. | La conductora menciona la revocación del candidato del PAN a diputado migrante federal Jorge Alberto Nordhausen Carrizales, lo anterior debido a que no pudo demostrar vivir en el extranjero. Se refiere a él peyorativamente como una persona que se hace pasar por algo que no es. |
| NOTICIAS AL MEDIO DÍA | RADIO | JHH | POSITIVA | CONDUCTOR | Precisamente candidato, hablando de propuestas, hoy vemos que traes una muy, muy interesante para la mejora de la seguridad en las ciudades costeras de la isla (...) | El conductor destaca de manera favorable la propuesta de Juan Luis Carrillo, candidato a diputado federal de la coalición Juntos Hacemos Historia por el Distrito 1 de Quintana Roo, en materia de seguridad pública. |
| NOTICIAS DEL 12 SEGUNDA CONDICIONES | TELEVISIÓN | VPM | NEGATIVA | REPORTERO | Oh, my God! What a surprise! ¡Qué barbaridad! | El conductor lanza expresiones de sorpresa y descalificativas contra la campaña del candidato Javier Castellón, de la alianza Va Por México, por el distrito 1 de Durango. |

| NOMBRE DEL NOTICIERO | TIPO DE MEDIO | PARTIDO POLÍTICO O COALICIÓN | TIPO DE VALORACIÓN | SUJETO | ADJETIVO O FRASE IDIOMÁTICA | DESCRIPCIÓN DE LA VALORACIÓN |
|---|---------------|------------------------------|--------------------|-----------|--|---|
| NOTICIAS DEL 12 SEGUNDA CONDICIONES | TELEVISIÓN | VPM | NEGATIVA | CONDUCTOR | Le dejo a usted el video como el momento interesante de la campaña. | El conductor cierra la presentación de la nota sobre la dinámica del candidato Javier Castellón, de la alianza Va Por México por el distrito 1 de Durango, con un tono evidentemente sarcástico por el gesto en su cara. |
| NOTICIAS DEL 12 SEGUNDA CONDICIONES | TELEVISIÓN | VPM | NEGATIVA | CONDUCTOR | ¡Increíble, también, la forma en que está haciendo campaña Javier Castellón! | El conductor califica, sorprendido, la manera en que Javier Castellón, candidato a una diputación por el distrito 1 de Durango por la alianza Va Por México, está haciendo su campaña política de una forma histriónica, al representar, mediante un juego de video, el papel del gobierno y lo que él representa si gana las elecciones como diputado. |
| NOTICIAS MVS | RADIO | PES | POSITIVA | CONDUCTOR | Me queda claro que usted tiene aptitudes y fortalezas en el terreno industrial, laboral y que ahí podría hacer planteamientos mucho muy importantes. | Previo a plantearle una pregunta al candidato por la diputación federal, Juan Manuel Fernández Sánchez del Partido PES, el conductor elogia su trayectoria laboral destacando su conocimiento y experiencia. |
| NOTICIERO CANAL SIETE | TELEVISIÓN | VPM | POSITIVA | CONDUCTOR | Personalmente, te agradezco muchísimo esta iniciativa que llevan por parte de la coalición. | El conductor felicita y apoya a Marianela Villanueva Ponce candidata a una diputación federal en San Luis Potosí, por la propuesta de crear un padrón de agresores sexuales, ya que considera que la candidata de la alianza Va Por México aborda un tema importante y urgente. |
| NOTICIERO NOCTURNO CON IGNACIO MARTÍNEZ | RADIO | VPM | POSITIVA | CONDUCTOR | ...es muy amable. Y yo suelo decirle ¿qué paso presidenta con la inseguridad que hay en su pueblo?, caray. | El conductor explica como son las ocasiones en que suele coincidir con la candidata, Adriana Campos, dando a ver que ella es alguien con quien tiene confianza y que considera una persona amable. |
| NOTICIERO PODEROSA | RADIO | PAN | POSITIVA | CONDUCTOR | Sí, cómo no; el día de ayer te escuchaba y pensé que lo habías dicho de manera personal pero no, ya la gente lo identifica como El Viejo del Sombrerón... | El conductor menciona cómo confundió con opinión personal de su compañero la buena percepción del candidato Alfredo Paredes e incluso utiliza el apodo que le pusieron mostrando su cercanía y amistad. |
| NOTICIERO PODEROSA | RADIO | PAN | POSITIVA | CONDUCTOR | A un candidato que se ha convertido dicen, que genera arrastre histórico y se convierte en un fenómeno electoral sabes de quién estamos hablando... | El conductor empieza la presentación de Alfredo Paredes con una percepción de empatía y aceptación por parte de la ciudadanía. |
| NOTICIERO PODEROSA | RADIO | PAN | POSITIVA | CONDUCTOR | Porque atendiste pandemia cuando se debía de atenderlo pero también no dejaste la obra de infraestructura... no descuidaste el hecho de que Monclova tenía que tener atractivos... | El conductor señala la disposición de Paredes a trabajar sin descuidar los diversos temas haciendo énfasis en la sociedad y la infraestructura. |

| NOMBRE DEL NOTICIERO | TIPO DE MEDIO | PARTIDO POLÍTICO O COALICIÓN | TIPO DE VALORACIÓN | SUJETO | ADJETIVO O FRASE IDIOMÁTICA | DESCRIPCIÓN DE LA VALORACIÓN |
|----------------------|---------------|------------------------------|--------------------|-----------|---|--|
| NOTICIERO PODEROSA | RADIO | PAN | POSITIVA | CONDUCTOR | Despéjanos la duda, la gente a veces dice es que si no votamos por MORENA si pues no van a bajar los recursos porque el Gobierno Federal es MORENA y si no tenemos un legislador MORENA pues no va a haber esa congruencia... | El conductor encamina la plática a mostrar la capacidad de Paredes para obtener recursos y trabajar por el distrito sin importar el partido político y las jerarquías de la oposición. |
| NOTICIERO PODEROSA | RADIO | PAN | POSITIVA | CONDUCTOR | Tú lo conoces, tu sabes trajarinar, esta forma de hacer que los recursos lleguen al municipio... | El conductor resalta la trayectoria de Alfredo Paredes y cómo esto favorece la capacidad de tener mayores recursos en el distrito el cual busca representar. |
| NOTICIERO PODEROSA | RADIO | PAN | POSITIVA | CONDUCTOR | Eres un joven político de ambiente... la actitud marca la diferencia en todo, en política, en la vida personal... | El conductor alaba a Alfredo paredes y resalta la buena actitud y disposición del candidato, dando este atributo como un buen parámetro personal. |
| NOTICIERO PODEROSA | RADIO | PAN | POSITIVA | CONDUCTOR | Pero a ti te ha ido muy bien, nos dicen que a donde vas, pues la gente te aborda, quiere platicar contigo... | El conductor resalta la cercanía y empatía de la ciudadanía al buscar de manera voluntaria acercarse a Alfredo Paredes |
| NOTICIERO PODEROSA | RADIO | PAN | POSITIVA | CONDUCTOR | Desconocen la labor legislativa... Y tú lo explicas cada que vas y les dices vamos por recursos, vamos a participar por cosas que le convienen a la gente de mi distrito... pero esto lo dices con toda experiencia... vas por recursos | El conductor resalta la disposición de l candidato Alfredo Paredes para explicarle a la ciudadanía sus funciones y hace énfasis en la búsqueda de recursos por parte del candidato una vez electo. |
| NOTICIERO PODEROSA | RADIO | PAN | POSITIVA | CONDUCTOR | Es la llave que le ha abierto la puerta a la diputación federal... | El conductor resalta que su no ambición solo por un cargo, le permite tener cercanía con la gente, esto sobre el candidato Alfredo Paredes. |
| NOTICIERO PODEROSA | RADIO | PRI | POSITIVA | CONDUCTOR | Cuando yo digo que sabes a lo que vas, porque lo has manifestado, cuando tienes la oportunidad con la gente, es precisamente a rescatar esos recursos, porque tú no vas a realizar obra en los municipios, sino vas a hacer que para la obra se tenga el recurso. Los recursos que vas a encaminar (...). | El conductor resalta la cualidad de la candidata del distrito 3 en Monclova, Coahuila, por el PRI, Cristina Amezcua, para obtener recursos y saber distribuirlos a los diferentes municipios. |

| NOMBRE DEL NOTICIERO | TIPO DE MEDIO | PARTIDO POLÍTICO O COALICIÓN | TIPO DE VALORACIÓN | SUJETO | ADJETIVO O FRASE IDIOMÁTICA | DESCRIPCIÓN DE LA VALORACIÓN |
|--------------------------------------|---------------|------------------------------|--------------------|-----------|--|---|
| NOTICIERO PODEROSA | RADIO | PRI | POSITIVA | CONDUCTOR | Y la familia de tu esposo, doña Elsa, le pone un toque especial a Frontera, porque ella es de Frontera; sí y que definitivamente pues ella lo dice: "Yo conozco a mi nuera y le digo que es garantía; lo que ella se compromete lo va a hacer". Que mejor ella que te conoce. - Sí verdad, ¡la suegra! | El conductor se detiene en la entrevista con Cristina Amezcua, candidata del PRI por el distrito 3 en Monclova, Coahuila, para hacer un comentario de la familia de la contendiente que la acompaña en sus actos de campaña, enfatizando en los comentarios de apoyo que hace la suegra de Amezcua mientras visitan la localidad. |
| NOTICIERO PODEROSA | RADIO | PAN | POSITIVA | CONDUCTOR | El alcalde Alfredo Paredes López, bueno representa el cambio que Coahuila necesita, que Coahuila requiere y una de sus tarjetas de presentación es el trabajo realizado en el municipio en la transformación de Monclova. | El conductor presenta al candidato del distrito 3 en Monclova por el PAN, Alfredo Paredes López, como la mejor opción al resaltar el trabajo hecho siendo alcalde en Monclova. |
| NOTICIERO PODEROSA | RADIO | PES | POSITIVA | CONDUCTOR | ¡Mucha voluntad! Voluntad... | El conductor resalta que el estilo de hacer política es de esfuerzo y trabajo, este comentario es a causa de los dichos del candidato para el distrito 2 en Coahuila por PES, Miguel Ángel Serrato, que no va a hacer promesas ni regalar cosas. |
| NOTICIERO PODEROSA | RADIO | PAN | POSITIVA | CONDUCTOR | Está chavo, 34 años, pero ¡caray!, un gran desarrollo político, un muchacho que se ha fogueado bastante... | El conductor alaba que, a pesar de la edad, Alfredo Paredes (PAN, distrito 3, Monclova) es una persona preparada y con experiencia. |
| NOTICIERO PODEROSA | RADIO | PAN | POSITIVA | CONDUCTOR | Es ingeniero y el ingeniero se va a problemas reales, soluciones reales, no anda echando rodeo, dice éste es el problema, ya sé cuál es la solución y la voy a ejecutar... | El conductor hace énfasis en los estudios de Alfredo Paredes (PAN, distrito 3, Monclova) y en la capacidad de solucionar problemas y traer desarrollo a partir de ser ingeniero. |
| NOTICIEROS ORISTEREO SEGUNDA EMISIÓN | RADIO | PT | POSITIVA | REPORTERO | Aquí Carlos Abreu presenta a su suplente, otros, no, no, no. | La reportera insiste en resaltar la actitud de Carlos Abreu, candidato de Veracruz a diputado federal por el PT, por el hecho de haber presentado a su suplente durante su evento de campaña. |
| NOTICIEROS ORISTEREO SEGUNDA EMISIÓN | RADIO | PT | POSITIVA | REPORTERO | Hay candidatos que no presentan a sus suplentes, no los presentan ni los invitan y hoy también eso se vio notorio. | La reportera resalta de manera positiva la actitud de Carlos Abreu, candidato de Veracruz a diputado federal por el PT, tras presentar a su suplente durante su evento de campaña y denostó la actitud que tienen otros candidatos y candidatas que no lo hacen o ni siquiera invitan a sus suplentes para que se les conozca. |

| NOMBRE DEL NOTICIERO | TIPO DE MEDIO | PARTIDO POLÍTICO O COALICIÓN | TIPO DE VALORACIÓN | SUJETO | ADJETIVO O FRASE IDIOMÁTICA | DESCRIPCIÓN DE LA VALORACIÓN |
|-------------------------------------|---------------|------------------------------|--------------------|-----------|---|--|
| NOTICIEROS ORISTERO SEGUNDA EMISIÓN | RADIO | MORENA | NEGATIVA | REPORTERO | Es que pues ella anduvo ofreciendo ayuda, pero a la hora de la verdad, en la vez anterior, no cumplió. | La reportera afirma que Carmen Mora, candidata de MORENA a diputada federal por el municipio de Coatepec, Veracruz, anteriormente ya ha sido diputada federal y aunque ha ofrecido ayuda a los ciudadanos, no ha cumplido sus promesas. |
| NOTIRASA | RADIO | RSP | NEGATIVA | CONDUCTOR | Alfredo Adame que anda mentando madres en sus campañas y dice uno, ¿cuándo nosotros los ciudadanos permitimos que nos falten al respeto y a nuestra inteligencia de esa manera? ¿En qué momento caímos, de verdad en qué momento? No es posible que esto se haya convertido más que en campañas y propuestas en un circo. | La locutora muestra desaprobación y se muestra como una ciudadana ofendida respecto a las acciones del candidato Alfredo Adame Von Knoop, por Redes Sociales Progresistas, en Tlalpan. |
| NOTITRECE DE LA MAÑANA | TELEVISIÓN | PVEM | NEGATIVA | CONDUCTOR | ¿Hay payasos y militantes en el partido?, ¿o sólo militantes convencidos de llegar a las posiciones? | El conductor, en un tono de burla, hace referencia a que las candidatas y candidatos del Partido Verde Ecologista de México, no tienen la preparación necesaria para asumir un cargo de elección popular y cuestiona al dirigente, sobre las diversas ocupaciones de los miembros de su partido. |
| NOTITRECE DE LA MAÑANA | TELEVISIÓN | PVEM | NEGATIVA | CONDUCTOR | En primera, es que el Verde es un partido satélite, para todo buscan la manera de ir con alguien, no pueden solos, siempre buscan satelitar. | El conductor asegura que el Partido Verde Ecologista de México, es un partido satélite, cuya función es acaparar una parte de los votos, para así favorecer a un partido más grande; de esta manera, han podido tener mayor participación en las elecciones. |
| NOTITRECE DE LA MAÑANA | TELEVISIÓN | PVEM | NEGATIVA | CONDUCTOR | Es un partido lleno de chavitos fresas... que no es gente que se moja los pies, que no le entra a las inundaciones, que no le llega el agua a la cadera, que no se mancha los pies con lodo (...) En cada imagen tienen zapato de marca, tienen lleno de perfume, de loción, no lo sé. | El conductor se refiere de forma despectiva a las candidatas y candidatos del Partido Verde Ecologista de México, asegurando que son personas frívolas, egocéntricas y poco inteligentes, las cuales no realizan actividades en las que tengan que ensuciarse o hacer trabajos pesados. |
| NOTITRECE DE LA MAÑANA | TELEVISIÓN | PVEM | NEGATIVA | CONDUCTOR | Entonces... hay madurez, no están verdes. | El conductor, en un tono de burla, hace referencia a que las candidatas y candidatos del Partido Verde Ecologista de México, no tienen la preparación necesaria para asumir un cargo de elección popular. |

| NOMBRE DEL NOTICIERO | TIPO DE MEDIO | PARTIDO POLÍTICO O COALICIÓN | TIPO DE VALORACIÓN | SUJETO | ADJETIVO O FRASE IDIOMÁTICA | DESCRIPCIÓN DE LA VALORACIÓN |
|---------------------------|---------------|------------------------------|--------------------|-----------|---|--|
| NOTITRECE DE LA NOCHE | TELEVISIÓN | RSP | NEGATIVA | CONDUCTOR | Genio y figura, así arrancó Alfredo Adame, su campaña política. | El conductor utiliza sarcásticamente el dicho popular "genio y figura" para referirse al candidato diputado federal del partido Redes Sociales Progresistas por el distrito 14 Tlalpan, Alfredo Adame, señalando así que el carácter del candidato nunca va a cambiar. Lo anterior en referencia al arranque de su campaña en que se viralizó un video donde se muestra al candidato insultando a ciudadanos que transitaban por el lugar. |
| NTV NOTICIAS POR LA RADIO | RADIO | PES | POSITIVA | REPORTERO | Por lo que Roberto González fue empático en proponerles soluciones legislativas para llevarlas al Congreso de la Unión... | El reportero menciona la buena voluntad de Roberto González para solucionar problemas de la ciudadanía proponiendo plantear las necesidades de ser electo en la Cámara de Diputados. |
| NTV NOTICIAS POR LA RADIO | RADIO | PES | POSITIVA | REPORTERO | Por lo que Roberto González fue empático en proponerles soluciones legislativas para llevarlas al Congreso de la Unión... | El reportero menciona la buena voluntad de Roberto González para solucionar problemas de la ciudadanía proponiendo plantear las necesidades de ser electo en la Cámara de Diputados. |
| NTV NOTICIAS POR LA RADIO | RADIO | PES | POSITIVA | CONDUCTOR | Cuenta con un proyecto real y estudiado para desarrollar un turismo alternativo en Talpa de Allende (...). | El conductor resalta la propuesta del candidato por el distrito 5 en Puerto Vallarta por el PES, Roberto González, dando a entender la viabilidad y estructura para hacerlo en caso de obtener el puesto de diputado. |
| NTV NOTICIAS POR LA RADIO | RADIO | PES | POSITIVA | CONDUCTOR | Cuenta con un proyecto real y estudiado para desarrollar un turismo alternativo en Talpa de Allende... | El conductor resalta la propuesta del candidato para el distrito 5 de Puerto Vallarta por el PES, Roberto González, dando a entender la viabilidad y estructura para hacerlo en caso de obtener el puesto de diputado. |
| NUESTRAS NOTICIAS | RADIO | VPM | POSITIVA | CONDUCTOR | De llegar al Congreso no vas a ser un levanta dedos. Sergio Esquer se va a fajar los pantalones y ¡va a ser una oposición real! | El conductor alienta, en afán propositivo y, convencido de que lo logrará, al candidato de Va Por México en Sinaloa, Sergio Esquer Peiro, El Pío, para adquirir un papel más protagónico en el Congreso como integrante de la coalición opositora. |
| NUESTRAS NOTICIAS | RADIO | VPM | POSITIVA | CONDUCTOR | (...) estás muy movido a través: de Facebook, Instagram, Twitter, hasta en TikTok te vemos. | El conductor afirma reconocer la proactividad y el dinamismo en la campaña en redes sociales de Sergio Esquer Peiro, El Pío, candidato de Va Por México en Sinaloa. |

| NOMBRE DEL NOTICIERO | TIPO DE MEDIO | PARTIDO POLÍTICO O COALICIÓN | TIPO DE VALORACIÓN | SUJETO | ADJETIVO O FRASE IDIOMÁTICA | DESCRIPCIÓN DE LA VALORACIÓN |
|----------------------|---------------|------------------------------|--------------------|-----------|--|--|
| NUESTRAS NOTICIAS | RADIO | PES | NEGATIVA | CONDUCTOR | A mí ya me quedó clarísimo que no vamos a ver propuestas, no vamos a ver contraste de ideas. Lo mejor que tendremos será así como el candidato de Ciudad Juárez que salió de un ataúd. | El conductor asegura que lo mejor de las elecciones son las campañas electorales han sido acciones como la de Carlos Mayorga, candidato a diputado federal por el PES, quien inició actividades electorales saliendo de un ataúd, ya que ni candidatos ni candidatas han presentado propuestas y cree que no lo harán. |
| NUESTRAS NOTICIAS | RADIO | RSP | NEGATIVA | CONDUCTOR | ¿A dónde vamos a parar? Cuando pasan tonterías en las campañas, quiero ser muy franco, yo me divierto. (...) Es carnita esto, lo acepto, pero la verdad esto fue el colmo. | El conductor descalifica lo ocurrido por el candidato Alfredo Adame, de Redes Sociales Progresistas para el distrito 14 de Tlalpan. Argumenta que él hace comedia política, pero que el episodio protagonizado por el candidato ya está fuera de esos límites. |
| NUESTRAS NOTICIAS | RADIO | RSP | NEGATIVA | CONDUCTOR | Creo que definitivamente fue una burla el escuchar ese audio (...) y refuerza el poco compromiso que tiene, la poca seriedad que le da a este tema de ser candidato ese tipo de acciones (...) ¿Dónde queda la seriedad, el compromiso real de ser un candidato? | La conductora asevera que el candidato de Redes Sociales Progresistas para el Distrito 14 de Tlalpan, Alfredo Adame, no le da la importancia que se requiere ser candidato a un cargo de elección popular. |
| NUESTRAS NOTICIAS | RADIO | RSP | NEGATIVA | CONDUCTOR | Claro que sí (...) ya se había filtrado un audio donde él mencionaba y decía abiertamente, a lo descarado... | La conductora hace referencia al audio filtrado al inicio de las campañas electorales donde se escucha a Alfredo Adame, candidato a una diputación federal por el partido Redes Sociales Progresistas en la Ciudad de México, decir que se robará una parte de los recursos destinados para su campaña. Ella refiere una actitud de descarado de quien busca la curul. |
| NUESTRAS NOTICIAS | RADIO | RSP | NEGATIVA | CONDUCTOR | Quiero pensar que absolutamente nadie va a votar por Alfredo Adame. Me preocupa muchísimo que (...) alguien pueda decir Alfredo Adame, el de las novelas. Voy a votar por él. Imagínate qué preocupante. | El conductor muestra su preocupación ante la posibilidad de que el candidato de Redes Sociales Progresistas a una diputación federal en la Ciudad de México, Alfredo Adame, gane las elecciones, ya que de esta manera los partidos seguirán eligiendo a gente famosa para postular como estrategia, pese a su falta de preparación en la política. |
| NUESTRAS NOTICIAS | RADIO | RSP | NEGATIVA | CONDUCTOR | Esto ni siquiera representa una opción para la ciudadanía y mi molestia principal es que esto se está haciendo con recursos de nuestro bolsillo. (...) ¿Cómo vas a estar patrocinándole la campaña a una persona que te insulta en un cruce? | La conductora indica que le molesta que las acciones polémicas del candidato de Redes Sociales Progresistas para el distrito 14 de Tlalpan, Alfredo Adame, estén siendo financiadas con el dinero de la sociedad, pues éstas han sido problemáticas y han generado mucha polémica. |

| NOMBRE DEL NOTICIERO | TIPO DE MEDIO | PARTIDO POLÍTICO O COALICIÓN | TIPO DE VALORACIÓN | SUJETO | ADJETIVO O FRASE IDIOMÁTICA | DESCRIPCIÓN DE LA VALORACIÓN |
|----------------------|---------------|------------------------------|--------------------|-----------|---|--|
| NUESTRAS NOTICIAS | RADIO | RSP | NEGATIVA | CONDUCTOR | Todos lo sabemos, que es un partido satélite... hay demasiados elementos. | El conductor asegura que Redes Sociales Progresistas es un partido que responde a los intereses de MORENA. Retoma esta información del audio filtrado donde Alfredo Adame, candidato de Redes Sociales Progresistas para una diputación federal en la Ciudad de México, lo menciona también. |
| NUESTRAS NOTICIAS | RADIO | RSP | NEGATIVA | CONDUCTOR | No es posible que (...) un candidato a diputado federal, con las broncas que hay en nuestro país le grite a los votantes: "¡in tu madre"... ya es algo muy, pero muy serio. | El conductor desaprueba el comportamiento de Alfredo Adame, candidato por el distrito 14 de Tlalpan, al encarar a un ciudadano con gritos y palabras altisonantes. |
| NUESTRAS NOTICIAS | RADIO | RSP | NEGATIVA | CONDUCTOR | ¿Cómo es posible que, viéndose en un escándalo al inicio de la campaña, (...) vuelva a regarla o faltarle el respeto así a la ciudadanía? | La conductora se cuestiona que Alfredo Adame, candidato de Redes Sociales Progresistas para una diputación federal en la Ciudad de México, se encuentre nuevamente inmerso en una controversia y que no respete a la ciudadanía. |
| NUESTRAS NOTICIAS | RADIO | RSP | NEGATIVA | CONDUCTOR | Mi preocupación, repito, es que sí funcione. (...) Porque si llegan a tener razón y resulta que un buen porcentaje de ciudadanos, en este caso en Tlalpan, votan por él, entonces vamos a perpetuar este tipo de prácticas. | El conductor señala que la mejor solución para ya no tener candidatos como Alfredo Adame, es decir, sin preparación política, pero famosa y a quien ya han descalificado bastante, es no votar por ellos. Pero que si llegase a ganar la diputación federal por Redes Sociales Progresistas en la Ciudad de México, se mantendrá la práctica de postular a gente famosa, aunque sin preparación política, para un cargo de elección popular. |
| NUESTRAS NOTICIAS | RADIO | RSP | NEGATIVA | CONDUCTOR | ¿Quién demonios le está dando la oportunidad de ser candidato? Un partido político, entre comillas nuevo porque está más rancio que la fregada, con el nombre más ridículo del universo (...), todos saben es partido satélite de MORENA (...) ¡Todo mal con Redes Sociales Progresistas! | El conductor critica el origen del partido Redes Sociales Progresistas debido a su conformación y a los intereses que representa. Por lo tanto, el conductor considera que no es una alternativa de mejora para la ciudadanía. |
| NUESTRAS NOTICIAS | RADIO | RSP | NEGATIVA | CONDUCTOR | Me ocasiona un conflicto real el hecho de que esos sean los pensamientos de alguien que pretenda representarte en el Congreso. | La conductora califica como negativas las ideas y actitudes de Alfredo Adame, candidato por Redes Sociales Progresistas para una diputación federal en la Ciudad de México, y señala que es contrastante el que una persona así quiera ser representante de la sociedad en la Cámara de Diputados. |

| NOMBRE DEL NOTICIERO | TIPO DE MEDIO | PARTIDO POLÍTICO O COALICIÓN | TIPO DE VALORACIÓN | SUJETO | ADJETIVO O FRASE IDIOMÁTICA | DESCRIPCIÓN DE LA VALORACIÓN |
|----------------------|---------------|------------------------------|--------------------|-----------|---|--|
| NUESTRAS NOTICIAS | RADIO | RSP | NEGATIVA | CONDUCTOR | Pero si escuchando ese audio que se filtró no hubieron acciones para detener la candidatura de este señor [...] No me sorprende el hecho de que no haya consecuencia para este tipo de actos [...] Cómo, precisamente, un candidato que pretende ser tu voz, aparentemente, en el Congreso, realmente piensa que los mexicanos somos mediocres, nacos y fracasados. [...] | La conductora muestra su descontento por la inacción de las autoridades para sancionar las acciones del candidato de Redes Sociales Progresistas para una diputación federal en la Ciudad de México, Alfredo Adame. Además recalca su enojo con el candidato por buscar un lugar para representar a la ciudadanía mexicana, aún cuando se refiera a ella en términos clasistas. Por otro lado, su colega insiste en que Alfredo Adame puede seguir siendo criticado por muchas otras cosas. |
| NUESTRAS NOTICIAS | RADIO | RSP | NEGATIVA | CONDUCTOR | Todo el mundo se va por el ¡ina tu madre!, pero me pareció lo menos importante. Hay un momento en el que Alfredo Adame se acerca a la ventanilla de un automovilista y le dice ¡eres un naco, fracasado, mediocre! ¡Naco, fracasado, mediocre! [...] Yo creo que eso es violencia política [...] No, un candidato le está diciendo al ciudadano mexicano y mexicana ¡naco, fracasado, mediocre! Eso debería de ser razón suficiente para quitarle la candidatura... | El conductor expresa su descontento ante las palabras de Alfredo Adame, candidato para una diputación federal en la Ciudad de México por Redes Sociales Progresistas, hacia un automovilista y resalta -con su tono de voz- los adjetivos que utilizó el candidato. El conductor considera que las acciones del candidato son violencia política debido al contexto del país y que se le debe quitar el derecho a ser elegido para un puesto de elección popular. Además, el conductor señala que los adjetivos que le dice Adame al automovilista son un reflejo de lo que piensa sobre la ciudadanía mexicana. |
| NUESTRAS NOTICIAS | RADIO | RSP | NEGATIVA | CONDUCTOR | Realmente no hay una agenda, realmente no hay un proyecto, una identidad partidista. (...) Definitivamente te das cuenta que esto no abandera un proyecto ni de nación, ni de Estado ni de municipio. | La conductora coincide con el conductor e indica que Redes Sociales Progresistas no aglutina las características que un partido político real debe tener para buscar el voto de la ciudadanía. |
| NUESTRAS NOTICIAS | RADIO | PVEM | POSITIVA | CONDUCTOR | Pues son propuestas interesantes, Ana Ceci. | El conductor califica de forma positiva las propuestas de la candidata a diputada federal del Partido Verde Ecologista de México en Guanajuato, Ana Cecilia Simón, diciendo que son interesantes. |
| NUESTRAS NOTICIAS | RADIO | RSP | NEGATIVA | CONDUCTOR | Todos lo sabemos, que es un partido satélite... hay demasiados elementos. | El conductor asegura que Redes Sociales Progresistas es un partido que responde a los intereses de MORENA. Retoma esta información del audio filtrado donde el candidato Alfredo Adamende Redes Sociales Progresistas, lo menciona también. |

| NOMBRE DEL NOTICIERO | TIPO DE MEDIO | PARTIDO POLÍTICO O COALICIÓN | TIPO DE VALORACIÓN | SUJETO | ADJETIVO O FRASE IDIOMÁTICA | DESCRIPCIÓN DE LA VALORACIÓN |
|----------------------|---------------|------------------------------|--------------------|-----------|--|--|
| NUESTRAS NOTICIAS | RADIO | RSP | NEGATIVA | CONDUCTOR | Quiero pensar que absolutamente nadie va a votar por Alfredo Adame. Me preocupa muchísimo que (...) alguien pueda decir Alfredo Adame, el de las novelas. Voy a votar por él. Imagínate qué preocupante. | El conductor muestra su preocupación ante la posibilidad de que el candidato de Redes Sociales Progresistas a una diputación federal por la Ciudad de México, Alfredo Adame, gane las elecciones, ya que de esta manera los partidos seguirán eligiendo a gente famosa para postular como estrategia, pese a su falta de preparación política. |
| NUESTRAS NOTICIAS | RADIO | RSP | NEGATIVA | CONDUCTOR | ¿Cómo es posible que, viéndose en un escándalo al inicio de la campaña, (...) vuelva a regarla o faltarle el respeto así a la ciudadanía? | La conductora se cuestiona que el candidato para una diputación federal de la Ciudad de México por el partido Redes Sociales Progresistas, Alfredo Adame, se encuentre nuevamente inmerso en una controversia y que no respete a la ciudadanía. |
| NUESTRAS NOTICIAS | RADIO | RSP | NEGATIVA | CONDUCTOR | ¿A dónde vamos a parar? (...) Cuando pasan tonterías en las campañas, quiero ser muy franco, yo me divierto (...). Es carnita esto, lo acepto, pero la verdad esto fue el colmo. | El conductor descalifica lo ocurrido por el candidato Alfredo Adame, de Redes Sociales Progresistas para una diputación federal de la Ciudad de México. Argumenta que él hace comedia política, pero que el episodio protagonizado por el candidato ya está fuera de esos límites. |
| NUESTRAS NOTICIAS | RADIO | RSP | NEGATIVA | CONDUCTOR | Mi preocupación, repito, es que sí funcione. (...) Porque si llegan a tener razón y resulta que un buen porcentaje de ciudadanos, en este caso en Tlalpan, votan por él, entonces vamos a perpetuar este tipo de prácticas. | El conductor señala que la mejor solución para ya no tener candidatos como Alfredo Adame, es decir, sin preparación política pero famosa, es que la ciudadanía no emita su voto hacia este tipo de personas. Pero si llegase a ganar la diputación federal, asegura, se mantendrá la práctica. |
| NUESTRAS NOTICIAS | RADIO | RSP | NEGATIVA | CONDUCTOR | No es posible que (...) un candidato a diputado federal, con las broncas que hay en nuestro país le grite a los votantes: "¡na tu madre"... ya es algo muy, pero muy serio. | El conductor desapruueba el comportamiento de Alfredo Adame, candidato por una diputación federal de Tlalpan, Ciudad de México, por el partido Redes Sociales Progresistas, al encarar a un ciudadano con gritos y palabras altisonantes. |
| NUESTRAS NOTICIAS | RADIO | RSP | NEGATIVA | CONDUCTOR | Escuché incluso un audio donde él también mencionaba que era una persona millonaria, que vivía en una casa de millones de dólares [...] estamos hartos del candidato acartonado, pero la gente se esta yendo a los extremos, entre los que bailan pasito tun tun y los que están mentándonos la madre en los cruceros -Sí y los que salen de un ataúd [...] y los que insultan a los automovilistas [...] Mi molestia principal es que esto se está haciendo con nuestro dinero. | La conductora critica nuevamente al candidato Alfredo Adame, del partido Redes Sociales Progresistas para la Ciudad de México, por otro audio donde él presumía sus millones. Además, sostiene que esta clase de actos entre los candidatos son exagerados y que desperdician los impuestos, ya que de ahí sale el dinero para las campañas. |

| NOMBRE DEL NOTICIERO | TIPO DE MEDIO | PARTIDO POLÍTICO O COALICIÓN | TIPO DE VALORACIÓN | SUJETO | ADJETIVO O FRASE IDIOMÁTICA | DESCRIPCIÓN DE LA VALORACIÓN |
|-----------------------------------|---------------|------------------------------|--------------------|-----------|---|---|
| NUESTRAS NOTICIAS | RADIO | RSP | NEGATIVA | CONDUCTOR | Claro que sí (...) ya se había filtrado un audio donde él mencionaba y decía abiertamente, a lo descarado... | La conductora hace referencia al audio filtrado al inicio de las campañas electorales donde se escucha a Alfredo Adame, candidato para una diputación federal de la Ciudad de México por el partido Redes Sociales Progresistas, decir que se robará una parte de los recursos destinados para su campaña. Ella refiere una actitud de descaro. |
| NUESTRAS NOTICIAS | RADIO | RSP | NEGATIVA | CONDUCTOR | Esto ni siquiera representa una opción para la ciudadanía y mi molestia principal es que esto se está haciendo con recursos de nuestro bolsillo. (...) ¿Cómo vas a estar patrocinándole la campaña a una persona que te insulta en un crucero? | La conductora indica que le molesta que las acciones polémicas del candidato de Redes Sociales Progresistas para la Ciudad de México, Alfredo Adame, estén siendo financiadas por el dinero de la sociedad, pues éstas han sido problemáticas y han generado mucha polémica. |
| NUESTRAS NOTICIAS | RADIO | RSP | NEGATIVA | CONDUCTOR | Creo que definitivamente fue una burla el escuchar ese audio (...) y refuerza el poco compromiso que tiene, la poca seriedad que le da a este tema de ser candidato, ese tipo de acciones (...) ¿Dónde queda la seriedad, el compromiso real de ser un candidato? | La conductora asevera que el candidato de Redes Sociales Progresistas para la Ciudad de México, Alfredo Adame, no le da la importancia que requiere ser candidato a un cargo de elección popular. |
| NUESTRAS NOTICIAS SEGUNDA EMISIÓN | RADIO | MORENA | POSITIVA | REPORTERO | Seguramente ya ha escuchado usted mucho de ella (...) Ahora escuchamos a Rosa María Hernández Espejo como candidata, pero también es periodista... muy reconocida (...). | La conductora se expresa con calidez y en tono de admiración sobre la formación de la candidata de MORENA por el Distrito 4 de Veracruz, Rosa María Hernández Espejo. |
| ONCE NOTICIAS | TELEVISIÓN | MOVIMIENTO CIUDADANO | POSITIVA | REPORTERO | Ella aunque es nueva en enfrentar batallas políticas, (...) está dispuesta a enfrentar un problema permanente en las contiendas electorales | El reportero, a pesar de considerar que la candidata Martha Paulette Gallardo Galindo es un personaje sin experiencia política, podrá enfrentar los problemas y las desigualdades económicas que surjan durante la campaña. |
| ORO NOTICIAS DE 6 A 9 | RADIO | VPM | NEGATIVA | CONDUCTOR | Cada elección... antesala de elección es lo mismo: se firman, se comprometen y, al momento de tomar las decisiones, algo pasa con nuestros representantes populares que sus compromisos los mandan al bote de la basura. | La conductora asegura que la firma de compromisos por parte de las candidatas y los candidatos no vale de nada cuando pasa el periodo de campañas. |
| ORT NOTICIAS PRIMERA EDICIÓN | RADIO | RSP | NEGATIVA | CONDUCTOR | ¡Ay, ay, ay! cállate el hocico, cállate el hocico, le dije, ¡Ay señor candidato, de veras!, entre las mentadas y las despensas estamos bien amolados. | Los locutores señalan que el candidato Alfredo Adame, que busca una diputación federal del distrito 14 de la Ciudad de México por el partido Redes Sociales Progresistas, entre su conducta polémica y maleducada, es un claro ejemplo de la pérdida de valores que presentan los candidatos que contienden por un cargo de elección popular. |

| NOMBRE DEL NOTICIERO | TIPO DE MEDIO | PARTIDO POLÍTICO O COALICIÓN | TIPO DE VALORACIÓN | SUJETO | ADJETIVO O FRASE IDIOMÁTICA | DESCRIPCIÓN DE LA VALORACIÓN |
|------------------------------|---------------|------------------------------|--------------------|-----------|---|--|
| ORT NOTICIAS PRIMERA EDICIÓN | RADIO | RSP | NEGATIVA | CONDUCTOR | Ni siquiera te respetan los que andan en campaña tras del voto, ahí tienes al Alfredo Adame, sólo de mentadas pa' arriba (...). Ira cállate mejor, mejor yo, te salvaste de mí ¡maldito!, ¿pues no dice que la gente lo quiere porque es educado? | Los conductores ironizan sobre el comportamiento de Alfredo Adame, candidato a diputado federal de la Ciudad de México del distrito 14 por el partido Redes Sociales Progresistas, debido a su actitud grosera hacia el electorado. |
| ORT NOTICIAS PRIMERA EDICIÓN | RADIO | RSP | NEGATIVA | CONDUCTOR | ¡Ay, ay, ay! Cállate el hocico, cállate el hocico, le dije, ¡Ay, señor candidato, de veras!, entre las mentadas y las despensas estamos bien amolados. | Los locutores señalan que el candidato Alfredo Adame, que busca la diputación federal del distrito 14 de la Ciudad de México por el partido Redes Sociales Progresistas, entre su conducta polémica y maleducada, es un claro ejemplo de la pérdida de valores que presentan los candidatos que contienden por un cargo de elección popular. |
| ORT NOTICIAS PRIMERA EDICIÓN | RADIO | RSP | NEGATIVA | CONDUCTOR | Ni siquiera te respetan los que andan en campaña tras del voto, ahí tienes al Alfredo Adame, sólo de mentadas pa' arriba (...). Ira cállate mejor, mejor yo, te salvaste de mí ¡maldito!, ¿pues no dice que la gente lo quiere porque es educado? | Los conductores ironizan sobre el comportamiento de Alfredo Adame, candidato a diputado federal de la Ciudad de México del distrito 14 por el partido Redes Sociales Progresistas, debido a su actitud grosera hacia el electorado. |
| ORT NOTICIAS SEGUNDA EDICIÓN | RADIO | RSP | NEGATIVA | CONDUCTOR | Ni siquiera te respetan los que andan en campaña tras del voto, ahí tienes al Alfredo Adame, sólo de mentadas pa' arriba (...). Ira cállate mejor, mejor yo, te salvaste de mí ¡maldito!, ¿pues no dice que la gente lo quiere porque es educado? | Los conductores ironizan sobre el comportamiento de Alfredo Adame, candidato a diputado federal de la Ciudad de México del distrito 14 por el partido Redes Sociales Progresistas, debido a su actitud grosera hacia el electorado. |
| ORT NOTICIAS SEGUNDA EDICIÓN | RADIO | RSP | NEGATIVA | CONDUCTOR | ¡Ay, ay, ay! Cállate el hocico, cállate el hocico, le dije, ¡Ay, señor candidato, de veras!, entre las mentadas y las despensas estamos bien amolados. | Los locutores señalan que el candidato Alfredo Adame, que busca la diputación federal del distrito 14 de la Ciudad de México por el partido Redes Sociales Progresistas, entre su conducta polémica y maleducada, es un claro ejemplo de la pérdida de valores que presentan los candidatos que contienden por un cargo de elección popular. |
| PATADAS BAJO LA MESA | RADIO | PRI | POSITIVA | CONDUCTOR | ¡Ah excelente! Oiga ... ¡Ya le iba a decir diputado! (Risas) ¡Pa' que veas que te creo! (Risas) | El conductor asume con humor que estaba a punto de llamar "diputado" al candidato a la diputación federal por la cuarta circunscripción por la vía plurinominal, Manuel Martínez, resaltando que lo hizo porque él sí le cree. |
| PATADAS BAJO LA MESA | RADIO | PRI | POSITIVA | CONDUCTOR | ¿Qué te podemos contar a ti?, que te fuiste en 1980, me imagino que te fuiste, no en avión, ni en tren cómodo, me imagino que te fuiste sufriendo como inmigrante ¿no? | El conductor exalta la historia de vida de el candidato a la diputación federal por la cuarta circunscripción por la vía plurinominal, Manuel Martínez, insinuando un amplio conocimiento en el tema de la migración. |

| NOMBRE DEL NOTICIERO | TIPO DE MEDIO | PARTIDO POLÍTICO O COALICIÓN | TIPO DE VALORACIÓN | SUJETO | ADJETIVO O FRASE IDIOMÁTICA | DESCRIPCIÓN DE LA VALORACIÓN |
|----------------------|---------------|------------------------------|--------------------|-----------|---|--|
| PATADAS BAJO LA MESA | RADIO | PRI | POSITIVA | CONDUCTOR | Y esa ventanilla única, pues sería muy buena idea. | El conductor considera que la propuesta de una "ventanilla única para migrantes" hecha por el candidato a la diputación federal por la cuarta circunscripción por la vía plurinominal, Manuel Martínez, tendría un impacto positivo. |
| PUNTO POLÍTICO | RADIO | JHH | POSITIVA | CONDUCTOR | Pues ella también hace su trabajo ahí, en este distrito de Tlaquepaque. Donde, cuando no está en el Congreso de la Unión, ella no ha pedido solicitud como diputada. Ella, bueno, pues está consciente de que el trabajo legislativo se construye escuchando la voz de las y los ciudadanos de San Pedro Tlaquepaque. | La conductora señala que la candidata Laura Imelda Pérez Segura (Juntos Hacemos Historia) es una persona que cumple con su labor legislativa y toma en cuenta las necesidades del distrito que representa. |
| PUNTO POLÍTICO | RADIO | JHH | POSITIVA | CONDUCTOR | Ella, pues sigue tocando puertas y tomando nota de peticiones y propuestas en aquellas colonias donde observa mayor índice de pobreza, vulnerabilidad y descomposición de tejido social. | La conductora expresa que la diputada de la coalición Juntos Hacemos Historia, Laura Imelda Pérez Segura, ha estado pendiente de las necesidades de los sectores pobres del distrito que representa. |
| PUNTO POLÍTICO | RADIO | PAN | NEGATIVA | CONDUCTOR | Oye, pero además lo que dices de esta coalición, ¿pues era impensable, no? Que PAN y PRI, digo, todavía PRD; bueno, ¿como que la veo más fácil, no? Digo, eso pienso. Pero imposible, digo, no se ha dado el caso que un panista se haga priista, ni que un priista se haga! No lo he visto por lo pronto. | La conductora señala que la coalición Va Por México es un caso muy inusual porque no se esperaba que los partidos PAN, PRI y PRD unieran, debido a los antecedentes de rivalidad que tienen entre ellos. |
| PUNTO POLÍTICO | RADIO | PRI | NEGATIVA | CONDUCTOR | Oye, pero además lo que dices de esta coalición, ¿pues era impensable, no? Que PAN y PRI, digo, todavía PRD; bueno, ¿como que la veo más fácil, no? Digo, eso pienso. Pero imposible, digo, no se ha dado el caso que un panista se haga priista, ni que un priista se haga! No lo he visto por lo pronto. | La conductora señala que la coalición Va Por México es un caso muy inusual porque no se esperaba que los partidos PAN, PRI y PRD unieran, debido a los antecedentes de rivalidad que tienen entre ellos. |
| PUNTO POLÍTICO | RADIO | PRD | NEGATIVA | CONDUCTOR | Oye, pero además lo que dices de esta coalición, ¿pues era impensable, no? Que PAN y PRI, digo, todavía PRD; bueno, ¿como que la veo más fácil, no? Digo, eso pienso. Pero imposible, digo, no se ha dado el caso que un panista se haga priista, ni que un priista se haga! No lo he visto por lo pronto. | La conductora señala que la coalición Va Por México es un caso muy inusual porque no se esperaba que los partidos PAN, PRI y PRD unieran, debido a los antecedentes de rivalidad que tienen entre ellos. |

| NOMBRE DEL NOTICIERO | TIPO DE MEDIO | PARTIDO POLÍTICO O COALICIÓN | TIPO DE VALORACIÓN | SUJETO | ADJETIVO O FRASE IDIOMÁTICA | DESCRIPCIÓN DE LA VALORACIÓN |
|---------------------------|---------------|------------------------------|--------------------|-----------|--|---|
| PUNTO POLÍTICO | RADIO | VPM | NEGATIVA | CONDUCTOR | Oye, pero además lo que dices de esta coalición, ¿pues era impensable, no? Que PAN y PRI, digo, todavía PRD; bueno, ¿como que la veo más fácil, no? Digo, eso pienso. Pero imposible, digo, no se ha dado el caso que un panista se haga priista, ni que un priista se haga! No lo he visto por lo pronto. | La conductora señala que la coalición Va Por México es un caso muy inusual porque no se esperaba que los partidos PAN, PRI y PRD unieran, debido a los antecedentes de rivalidad que tienen entre ellos. |
| PUNTO POLÍTICO | RADIO | VPM | POSITIVA | CONDUCTOR | Pero bueno, ¿pues están uniéndose para un objetivo, no? El objetivo de que no se dé el legislativo manos libres con el ejecutivo y haga todo lo que se proponen. | La conductora expresa con aprobación que la coalición Va Por México tiene como objetivo no dejar que la Cámara de Diputados sea ocupada en su mayoría por militantes del partido que se encuentra ejerciendo actualmente la mayoría del poder legislativo. |
| PUNTO POLÍTICO | RADIO | MOVIMIENTO CIUDADANO | POSITIVA | CONDUCTOR | ¡Bien por las diputadas de la Cámara de Diputados! Las federales en específico de Jalisco, que han estado atentas a que no exista violencia contra las mujeres. | La conductora señala con alabanzas el desempeño de las candidatas a reelección como diputadas federales Laura Imelda Pérez Segura (distrito XVI de Jalisco por MORENA) y Fabiola Raquel Guadalupe Loya Hernández (distrito VI de Jalisco por Movimiento Ciudadano). |
| PUNTO POLÍTICO | RADIO | MORENA | POSITIVA | CONDUCTOR | ¡Bien por las diputadas de la Cámara de Diputados! Las federales en específico de Jalisco, que han estado atentas a que no exista violencia contra las mujeres. | La conductora Nadia Madrigal señala con alabanzas el desempeño de las candidatas a reelección como diputadas federales Laura Imelda Pérez Segura (distrito XVI de Jalisco por MORENA) y Fabiola Raquel Guadalupe Loya Hernández (distrito VI de Jalisco por Movimiento Ciudadano). |
| PUNTO POLÍTICO | RADIO | VPM | POSITIVA | CONDUCTOR | Una mujer tan luchona, y además tan participativa en las cuestiones de las mujeres. | La conductora señala con alabanzas el desempeño en la campaña de la candidata de la coalición Va Por México Natalia Erika Juárez Miranda del distrito 09 de Jalisco. |
| PUNTO POLÍTICO | RADIO | VPM | POSITIVA | CONDUCTOR | Ya nomás te veo, muy activa, este, luchando y luchando y ganando y ganando batalla tras batalla. | La conductora señala con alabanzas el desempeño en la campaña de la candidata de la coalición Va Por México Natalia Erika Juárez Miranda del distrito 09 de Jalisco. |
| RADIO ORO SEGUNDA EMISIÓN | RADIO | PT | NEGATIVA | CONDUCTOR | Y aquí se les escucha reiteradamente, pues ahí está Don Benjamín Robles y su señora esposa la también diputada federal, que aquí están de manera permanente (...). | El conductor enlista a algunos invitados políticos que ha tenido en su programa, incluyendo al diputado federal por el Partido del Trabajo, Benjamín Robles. Dentro de ese contexto, cita, sin mencionar su nombre, a la candidata a diputación federal por el Partido del Trabajo, Maribel Martínez, a propósito de su matrimonio con el candidato y no de su persona. |

| NOMBRE DEL NOTICIERO | TIPO DE MEDIO | PARTIDO POLÍTICO O COALICIÓN | TIPO DE VALORACIÓN | SUJETO | ADJETIVO O FRASE IDIOMÁTICA | DESCRIPCIÓN DE LA VALORACIÓN |
|------------------------------|---------------|------------------------------|--------------------|-----------|--|---|
| RADIO PRENSA PRIMERA EMISIÓN | RADIO | JHH | POSITIVA | CONDUCTOR | Quien realiza una actividad incansable político-electoral, es el candidato del sexto distrito por la coalición Juntos Hacemos Historia [...] | El conductor califica como exhaustiva y destacada la campaña electoral realizada por el candidato Jorge Llaven Abarca, de la coalición Juntos Hacemos Historia al distrito 6 de Chiapas. |
| RADIO PRENSA PRIMERA EMISIÓN | RADIO | MORENA | POSITIVA | CONDUCTOR | [...] con paso firme, avanza pues, Adriana Bustamante Castellanos [...] | El conductor destaca positivamente el ahínco y alcance de las diferentes actividades que realiza la candidata por la coalición Juntos Hacemos Historia, al distrito 9 federal, Adriana Bustamante Castellanos. |
| RADIO Y TV NOTICIAS | RADIO | JHH | POSITIVA | CONDUCTOR | Hay que tocar el tema del campo, Chiapas es un estado eminentemente agrícola y ganadero, así que ¡bien que se toquen esos temas!, porque hay qué hacer... falta todavía mucho por hacer (...) | El conductor aplaude el interés en reactivar el campo en Chiapas y el resto del país del candidato Jorge Llaven Abarca, quien busca una diputación federal por el Distrito VI de Tuxtla Gutiérrez de la coalición Juntos Hacemos Historia. |
| RADIORAMA NOTICIAS | RADIO | PRI | NEGATIVA | CONDUCTOR | Y mucho menos hemos visto a Alejandro Moreno, dirigente nacional del PRI, por estos rumbos. | El conductor desaprueba que, en el contexto de la campaña de Octavio Pedraza candidato del PAN a la gubernatura en San Luis Potosí, el dirigente nacional del PRI y candidato plurinominal a una diputación federal, Alejandro Moreno, no haya hecho acto de presencia para acompañarlo, ya que es parte de la coalición Sí Por San Luis que integran los partidos PRI, PAN, PRD. |
| RADIORAMA NOTICIAS | RADIO | VPM | POSITIVA | CONDUCTOR | Has trabajado en estos días, te he visto de cerca con jóvenes, con deportistas, ahí como que te dan ahí en tus meros moles, ¿a poco no? (...) Porque me queda claro cuántos deportistas te han abordado, en los últimos días, ¡muchos!, muchos deportistas que saben (...) que estuviste buscando esa manera de apoyo (...) y que necesitan impulso. | La conductora enfatiza los temas en los que la candidata de Va Por México al distrito 09 en Uruapan Michoacán, Edna Díaz Acevedo, ha trabajado y es conocedora, destacando con ello sus actividades de campaña. |
| RCA NOTICIAS | RADIO | FXM | POSITIVA | CONDUCTOR | Ante esta situación pues decidió primero la salud y luego una jornada electoral (...) | La conductora resalta la responsabilidad de José Gabriel Gutiérrez Lavín, candidato de Fuerza por México para el distrito 4 en Cancún, al decidir no continuar en campaña por la diputación federal. |
| RCA NOTICIAS | RADIO | FXM | POSITIVA | CONDUCTOR | De esta manera pues privilegió antes que nada la salud de los cancenenses y de sus colaboradores, familia así como la suya (...). | La conductora resalta la responsabilidad civil de José Gabriel Gutiérrez Lavín, candidato de Fuerza por México para el distrito 4 en Cancún, al no poner en riesgo a ninguna persona al saberse enfermo de Covid 19. |

| NOMBRE DEL NOTICIERO | TIPO DE MEDIO | PARTIDO POLÍTICO O COALICIÓN | TIPO DE VALORACIÓN | SUJETO | ADJETIVO O FRASE IDIOMÁTICA | DESCRIPCIÓN DE LA VALORACIÓN |
|----------------------|---------------|------------------------------|--------------------|-----------|---|--|
| RCA NOTICIAS | RADIO | FXM | POSITIVA | CONDUCTOR | Sin embargo primero ante una valoración de manera personal considero yo que es lo mas prudente después de que estás en contacto con los Benitojuarences y creo que sería lo más razonable porque también es poner en riesgo la salud de los demás (...). | La conductora alaba la prudencia de José Gabriel Gutiérrez Lavín, candidato al distrito 4 en Cancún por Fuerza de México, al retirarse de la contienda evitando poner en riesgo a las personas que lo rodean. |
| REPORTE DE LA NOCHE | RADIO | RSP | NEGATIVA | CONDUCTOR | Bueno, esas son parte de sus palabras. Mentadas de madre, dijo la palabra "naco" que esa de por sí ya es muy lamentable que se exprese cualquier persona con esas palabras. Ya lo escuchó (...). Hay que pensar muy bien qué es lo que hacemos con el voto, no digo que no hay que votar por alguien así, pero hay que irnos con la propuesta antes que con las reacciones. | Durante un mitin de campaña, el candidato a diputado federal por el partido Redes Sociales Progresistas, Alfredo Adame, respondió agresivamente al pitar de un auto que pasaba cerca. Luego de presentar la noticia, el conductor calificó la respuesta del candidato como lamentable e inapropiada, cuestionando la seriedad del candidato. |
| REPORTE100 | RADIO | RSP | NEGATIVA | CONDUCTOR | Y Rocío Pino Pino, mejor conocida como "La grosera", una influencer de Twitter y OnlyFans que sube a redes sociales material erótico, es ¡candidata! a diputada federal por el distrito 3 de Sonora por el partido Redes Sociales Progresistas [...] Bueno, Rocío Pino, de estrella de OnlyFans, a candidata a diputada federal... | El conductor menciona con sorpresa la candidatura de Rocío Pino por el distrito 3 de Sonora del partido Redes Sociales Progresistas, debido a que es influencer en Twitter y en OnlyFans. Enfatiza que el material que difunde en ellas es erótico. |
| REPORTE100 | RADIO | RSP | NEGATIVA | CONDUCTOR | Bueno, voy a leer algunos tweets. Si hay niños por favor retírelos; por favor. O si usted tiene oídos, digamos que sensibles, retírelos... | El conductor advierte a su audiencia antes de leer algunos tweets de Rocío Pino, candidata a diputada federal por el distrito 3 de Sonora por el partido Redes Sociales Progresistas, ya que dichos comentarios incluyen lenguaje altisonante, refiriendo a que pueden ser un mal ejemplo para los niños u ofender a algunas personas. |
| REPORTE100 | RADIO | RSP | NEGATIVA | REPORTERO | Respecto a las críticas que pudiera recibir la candidata por no contar con carrera política y pertenecer al círculo de redes sociales que difunden contenido para público adulto... | La reportera asume que Rocío Pino, candidata de Redes Sociales Progresistas en Sonora, puede recibir críticas debido a su nula experiencia política y, con el mismo nivel de importancia, a sus actividades en redes sociales, sobre todo en aquella que es utilizada para la difusión de materiales audiovisuales para adultos. |

| NOMBRE DEL NOTICIERO | TIPO DE MEDIO | PARTIDO POLÍTICO O COALICIÓN | TIPO DE VALORACIÓN | SUJETO | ADJETIVO O FRASE IDIOMÁTICA | DESCRIPCIÓN DE LA VALORACIÓN |
|----------------------|---------------|------------------------------|--------------------|-----------|--|--|
| REPORTE100 | RADIO | RSP | NEGATIVA | REPORTERO | Reconocida por los 253, 200 seguidores en sus redes sociales, Rocío Pino (...) influencer de Hermosillo, fue postulada por el partido Redes Sociales Progresistas como candidata a diputada federal por el distrito 3, quien además administra su página de OnlyFans, en la que comparte contenido íntimo. | La reportera menciona que Rocío Pino, contendiente de Redes Sociales Progresistas en Sonora, tiene visibilidad en la vida pública por el número de seguidores en sus redes sociales, incluida OnlyFans, en la que se distribuye material audiovisual de consumo para adultos. |
| REPORTE100 | RADIO | RSP | NEGATIVA | REPORTERO | Reconocida por los 253, 200 seguidores en sus redes sociales, Rocío Pino (...) influencer de Hermosillo, fue postulada por el partido Redes Sociales Progresistas como candidata a diputada federal por el distrito 3, quien además administra su página de OnlyFans, en la que comparte contenido íntimo. | La reportera menciona que Rocío Pino, contendiente de Redes Sociales Progresistas en Sonora, tiene visibilidad en la vida pública por el número de seguidores en sus redes sociales, incluida OnlyFans, en la que se distribuye material audiovisual de consumo para adultos. |
| REPORTE100 | RADIO | RSP | NEGATIVA | REPORTERO | Respecto a las críticas que pudiera recibir la candidata por no contar con carrera política y pertenecer al círculo de redes sociales que difunden contenido para público adulto... | La reportera asume que Rocío Pino, candidata de Redes Sociales Progresistas en Sonora, puede recibir críticas debido a su nula experiencia política y, con el mismo nivel de importancia, a sus actividades en redes sociales, sobre todo en aquella que es utilizada para la difusión de materiales audiovisuales para adultos. |
| REPORTE100 | RADIO | RSP | NEGATIVA | CONDUCTOR | Para los niños grandotes, esta candidata... | El conductor se refiere a la candidata Rocío Pino, contendiente a diputada federal por el distrito 3 por Redes Sociales Progresistas en Sonora, como un objeto de entretenimiento para los hombres, haciendo alusión al contenido para adultos que sube a sus redes sociales. |
| REPÚBLICA H | RADIO | JHH | NEGATIVA | CONDUCTOR | El Tribunal Electoral de la Federación confirmó el registro de la prima del presidente, Andrés Manuel López Obrador, María del Carmen Obrador Narváez. | Cuando la conductora menciona a la candidata de Juntos Hacemos Historia a diputación federal en Chiapas, María del Carmen Obrador Narváez, lo realiza haciendo referencia a que es la prima del presidente, sin mencionar algún tema de relevancia de la trayectoria política de la candidata. |
| RR NOTICIAS | RADIO | RSP | NEGATIVA | CONDUCTOR | [...] lo que me da mucha pena [...] estamos en un país donde, desafortunadamente, a pesar de estas circunstancias, gente como Alfredo Adame o peores han llegado al poder. | El conductor desacredita tajantemente al candidato por el partido Redes Sociales Progresistas al distrito 14 de Tlalpan, Alfredo Adame, y lo considera como una de las peores personas para ocupar un cargo público. |

| NOMBRE DEL NOTICIERO | TIPO DE MEDIO | PARTIDO POLÍTICO O COALICIÓN | TIPO DE VALORACIÓN | SUJETO | ADJETIVO O FRASE IDIOMÁTICA | DESCRIPCIÓN DE LA VALORACIÓN |
|----------------------|---------------|------------------------------|--------------------|-----------|---|---|
| RR NOTICIAS | RADIO | RSP | NEGATIVA | CONDUCTOR | No sé si sea estrategia, si de verdad sí tenga serios problemas emocionales, pero no sale de una cuando ya está entrando a otra. | El conductor pone en duda la salud mental del candidato por el partido Redes Sociales Progresistas al distrito 14 de Tlalpan, Alfredo Adame, debido a las controversias en las que se ha visto envuelto. |
| RR NOTICIAS | RADIO | RSP | NEGATIVA | CONDUCTOR | [...] al final logró, yo creo que a través por lo menos de esta estrategia política, seguir vigente, porque ya no tenía llamados en ninguna televisora, no lo invitaban a ningún lado... ya veremos después de que no gane qué buscará para seguir vigente. | El conductor concluye que la incursión en la política por parte de Alfredo Adame candidato del partido Redes Sociales Progresistas al distrito 14 de Tlalpan, es meramente por un beneficio de imagen, a causa de un declive en su carrera en los medios. |
| RR NOTICIAS | RADIO | RSP | NEGATIVA | CONDUCTOR | Ya hasta existe el Adame challenge [...] cuando te lo encuentres haciendo campaña, le empiezas a pitar para que se te ponga agresivo, y en el momento en que te recuerde a la tuya, entonces ahí lo grabas y lo empiezas a subir. | El conductor satiriza la situación en la que se vio involucrado el candidato por el partido Redes Sociales Progresistas al distrito 14 de Tlalpan, Alfredo Adame. |
| RR NOTICIAS | RADIO | RSP | NEGATIVA | CONDUCTOR | ¡Ah caray!, ¿dónde se quedaron los valores y la educación que dice tener? | El conductor considera que hay una contradicción entre lo que dice y lo que hace el candidato por el partido Redes Sociales Progresistas al distrito 14 de Tlalpan, Alfredo Adame, a raíz de su reacción ante una provocación en la calle. |
| RR NOTICIAS | RADIO | RSP | NEGATIVA | CONDUCTOR | Sí es candidato, ¿verdad? No vaya a ser que ande diciendo que es candidato y nomás nada de nada. | El conductor ironiza sobre la veracidad de la candidatura de Alfredo Adame por el distrito 14 de Tlalpan, representando al partido Redes Sociales Progresistas. |
| RR NOTICIAS | RADIO | RSP | NEGATIVA | CONDUCTOR | [...] llegó un video donde pide disculpas, evidentemente, dicen que lo agarraron en sus cinco, es que siempre tiene el pretexto perfecto para salir de esto [...] | El conductor critica el video donde se disculpa el candidato Alfredo Adame por el distrito 14 de Tlalpan del partido Redes Sociales Progresistas, después del altercado que tuvo, pues a su parecer el candidato siempre tiene alguna justificación y no toma responsabilidad de sus actos. |
| RR NOTICIAS | RADIO | RSP | NEGATIVA | CONDUCTOR | De hecho se le va a venir otra bomba [...] esto obviamente pues va a ser, va a ser tema para su campaña y de ahí se va agarrar [...] yo a veces pienso que lo hace de manera, pues a propósito, adrede [...] | El conductor afirma que el candidato por el partido Redes Sociales Progresistas al distrito 14 de Tlalpan, Alfredo Adame, utiliza las controversias y hechos polémicos como estrategia de campaña y así ser foco de atención. |
| RR NOTICIAS | RADIO | RSP | NEGATIVA | CONDUCTOR | Ya saben a quién me refiero... Sí, por supuesto, el señor de las mentadas de madre... Pide votos pero reparte mentadas (risas) | Los conductores hacen comentarios sobre el candidato por el partido Redes Sociales Progresistas al distrito 14 de Tlalpan, Alfredo Adame, debido al incidente que tuvo durante un acto de campaña al insultar a un automovilista. |

| NOMBRE DEL NOTICIERO | TIPO DE MEDIO | PARTIDO POLÍTICO O COALICIÓN | TIPO DE VALORACIÓN | SUJETO | ADJETIVO O FRASE IDIOMÁTICA | DESCRIPCIÓN DE LA VALORACIÓN |
|----------------------|---------------|------------------------------|--------------------|-----------|--|---|
| RR NOTICIAS | RADIO | RSP | NEGATIVA | CONDUCTOR | Está mal el señor Adame, amigo, está muy mal de verdad, ¿no?.. Sí, la verdad es que, ya hay que echarle un ojo a su salud mental porque está bien complicado este tema. | Los conductores juzgan la estabilidad mental del candidato del partido Redes Sociales Progresistas al distrito 14 de Tlalpan, Alfredo Adame. |
| RR NOTICIAS | RADIO | RSP | NEGATIVA | CONDUCTOR | Si, cayó de la gracia, fijate yo me acordaba de cuando salía en la telenovela: "En nombre del amor", a mí me encantaba (...) | La conductora recuerda como el candidato a la diputación federal por el distrito 14 de la Ciudad de México, Alfredo Adame del partido Redes Sociales Progresistas, era admirado por un amplio sector de la sociedad por participar en una telenovela, pero ahora perdió el reconocimiento del público debido a su comportamiento. |
| RR NOTICIAS | RADIO | RSP | NEGATIVA | CONDUCTOR | -A ver Alfredo Adame, Alfredo Adame - ¡Ay! Don Alfredo Adame, de por sí ha sido tendencia en los últimos días (...) | Los conductores se expresan de esta manera hacia Alfredo Adame, candidato por el distrito 14 del partido Redes Sociales Progresistas en la Ciudad de México, para señalar la conducta que lo tiene en la mira de los votantes. |
| RR NOTICIAS | RADIO | RSP | NEGATIVA | CONDUCTOR | A ver Ángel, ¿en qué cabeza cabe?, si vas a pedir votos, si vas convencer a la gente que tu trabajo es bueno, y vas y mientas, o sea, de verdad, ¿qué le está pasando a Alfredo Adame? | La conductora reprueba el comportamiento del candidato Alfredo Adame del partido Redes Sociales Progresistas, al ofender en su campaña a los ciudadanos, ya que con ello los votantes perciben una pésima imagen del aspirante a diputado federal por el distrito 14 de la Ciudad de México. |
| RR NOTICIAS | RADIO | RSP | NEGATIVA | CONDUCTOR | Sí es de mecha corta en público, ¿cómo es de mecha corta en casa? - Así es. | Los conductores reprueban el comportamiento impulsivo y grosero del aspirante Alfredo Adame a la diputación federal por el distrito 14 de la Ciudad de México, recordando que en el pasado fue acusado de violencia domestica, señalando al candidato de explosivo y violento. |
| RR NOTICIAS | RADIO | RSP | NEGATIVA | CONDUCTOR | Eso es bien cierto eh (...) es un señor que difícilmente lo vamos a volver a encontrar en un proyecto artístico en el mediano o largo plazo (...) mucho del público que le seguía y que tenía de él una imagen idílica pues aparentaba ser un caballero, también cuando fue galán de telenovelas (...) pero la gente seguía pensando que era un caballero en toda la extensión de la palabra (...) y particularmente con lo que vimos de él este fin de semana, confirmamos que es un autentico patán. | El conductor recuerda la trayectoria artística del candidato Alfredo Adame, donde gran parte del público lo reconocía por ser protagonista de telenovelas y como conductor, teniendo una buena imagen de su persona, pero que en los hechos recientes las ofensas hacia los ciudadanos durante actos de campaña electoral han cambiado la percepción del electorado y destaparon la personalidad agresiva del aspirante a una diputación federal por el distrito 14 de la Ciudad de México. |

| NOMBRE DEL NOTICIERO | TIPO DE MEDIO | PARTIDO POLÍTICO O COALICIÓN | TIPO DE VALORACIÓN | SUJETO | ADJETIVO O FRASE IDIOMÁTICA | DESCRIPCIÓN DE LA VALORACIÓN |
|----------------------|---------------|------------------------------|--------------------|-----------|---|--|
| RR NOTICIAS | RADIO | RSP | NEGATIVA | CONDUCTOR | Ya saben ustedes que luego es de mecha corta, entonces, alguien pasó, pasó un automovilista, le recordó el 10 de mayo y éste no se dejó y le dijo hasta de lo que se iba a morir. | El conductor señala la forma grosera en que se manifestó el candidato Alfredo Adame del partido Redes Sociales Progresistas, al contestar con insultos a un automovilista que lo ofendió mientras estaba en un acto de su campaña electoral a la diputación federal por el distrito 14 de la Ciudad de México. |
| RR NOTICIAS | RADIO | RSP | NEGATIVA | CONDUCTOR | Bueno pues al final de cuentas, no olvidemos que conforme, como te expreses tú de una persona, en realidad estás dando entender quién eres tú (...) | El conductor hace alusión a la conducta del candidato a diputación federal del partido Redes Sociales Progresistas por el distrito 14 de la Ciudad de México, Alfredo Adame, ya que refleja su personalidad problemática y de falta de respeto en su forma de expresarse hacia otras personas. |
| RR NOTICIAS | RADIO | RSP | NEGATIVA | CONDUCTOR | Este actor sacó provecho (...) Rápidamente deja te cuento que ahora el actor está cobrando por mentadas de madre, mira eso se llama ser emprendedor (...) | La conductora señala de manera sarcástica que el candidato Alfredo Adame del partido Redes Sociales Progresistas por la diputación federal del distrito 14 en la Ciudad de México, se encuentra en la mira de la sociedad por su comportamiento en campaña, utilizando está situación para cobrar a quienes deseen que les diga una ofensa verbal. |
| RR NOTICIAS | RADIO | RSP | NEGATIVA | CONDUCTOR | (...) un hombre así es un hombre narcisista (...) Híjole como se expresaba de la hermana de Mari Paz, que le decía gorda inmundas, se expresaba súper mal de los hijos (...) fijate a qué nivel estamos llegando. | La conductora señala la personalidad desmesurada y agresiva que mostró el candidato Alfredo Adame del partido Redes Sociales Progresistas, aspirante a la diputación federal por el distrito 14 de la Ciudad de México, hacia los miembros de su familia, así como la violencia que ejerció en contra de ellos. |
| RR NOTICIAS | RADIO | PT | POSITIVA | CONDUCTOR | Fíjese que asunto tan importante ha dicho la Legisladora(...). | El conductor menciona la aprobación de la ley Olimpia, apoyando la postura de la candidata Ana Karina Rojo Pimentel por el distrito 20 del Partido del Trabajo; ya que está candidata avaló las reformas a la Ley Olimpia para sancionar la violencia digital. |
| RR NOTICIAS | RADIO | RSP | NEGATIVA | CONDUCTOR | -Fíjate que Alfredo Adame que estuvo, bueno ya, envuelto en el escándalo donde mentó madres de a gratis, pues ahora cobra... -No me digas, ¿cuánto está cobrando?, para ver si me alcanza, hoy es quincena eh, capaz que ahí invierto mi dinerito... | Los conductores se mofan de la situación en la que se vio involucrado Alfredo Adame, candidato del partido Redes Sociales Progresistas al distrito 14 de Tlalpan, durante un acto de campaña, y juegan con respecto a la manera en que el candidato ha manejado dicha situación para beneficiarse económicamente. |

| NOMBRE DEL NOTICIERO | TIPO DE MEDIO | PARTIDO POLÍTICO O COALICIÓN | TIPO DE VALORACIÓN | SUJETO | ADJETIVO O FRASE IDIOMÁTICA | DESCRIPCIÓN DE LA VALORACIÓN |
|----------------------------|---------------|------------------------------|--------------------|-----------|---|--|
| RR NOTICIAS | RADIO | RSP | NEGATIVA | CONDUCTOR | Yo digo que eso es ser una mente emprendedora... yo no sé quién está más mal, si Alfredo o nosotros como el público que apoyan estas barbaridades. | La conductora sarcásticamente tilda de emprendedor a Alfredo Adame, candidato del partido Redes Sociales Progresistas al distrito 14 de Tlalpan, y agrega que la gente es parte de la razón de que él siga siendo el foco de atención. |
| RR NOTICIAS | RADIO | RSP | NEGATIVA | CONDUCTOR | Un tipo como Alfredo Adame [...] una persona con esos delirios de grandeza y con esas broncas mentales que trae, puede llegar a ganar [...] un sujeto así, puede llegar a representarnos ante un espacio como la Cámara de Diputados, terrible ¿no? | El conductor se dirige de manera despectiva hacia el candidato por el distrito federal 14 de Tlalpan, por el partido Redes Sociales Progresistas; además, asume que el candidato es una persona que tiene problemas de salud mental y que, a su juicio, es cuestionable que alguien con dichas características pueda llegar a ganar un puesto en la Cámara de Diputados. |
| SIN CENSURA | RADIO | PVEM | POSITIVA | CONDUCTOR | Me da gusto recibir a un amigo de muchos años, un hombre que ha hecho camino al andar y que tiene una gran simpatía en la región de Guaymas y Empalme, a quien aprecio. | El locutor muestra aprobación a la personalidad y popularidad de Felipe David Martínez Robles, candidato a diputado federal del Partido Verde Ecologista de México en Sonora. |
| SISTEMA INFORMATIVO SIZART | RADIO | FXM | POSITIVA | CONDUCTOR | Oye y se armó muy bien Fuerza por México ¿No? Perfiles muy atractivos, veo chavos muy bien preparados, con mucha trayectoria y con muchas ganas. | El conductor al entrevistar a la candidata a diputada federal por el partido Fuerza por México en Zacatecas Guadalupe Flores, destaca la preparación, experiencia y disposición de los candidatos de su partido que contienden por algún cargo de elección popular. |
| SISTEMA INFORMATIVO SIZART | RADIO | FXM | POSITIVA | CONDUCTOR | Corre por ti la sangre, ¿no? La cuestión política, tu papá con mucha trayectoria. | El conductor destaca la procedencia de Guadalupe Flores quien es candidata a diputación federal por el primer distrito electoral del partido Fuerza por México, ya que es mencionado que su padre también llegó a participar en la política como líder campesino. |
| SISTEMA INFORMATIVO SIZART | RADIO | FXM | POSITIVA | CONDUCTOR | Y hoy Lupita Flores llegó dos minutitos antes de las 8:30. | Al momento de presentar a la candidata a diputada federal por el distrito 1 de Fuerza por México Guadalupe Flores, el conductor la presenta con cercanía como "Lupita"; cabe mencionar que durante toda la entrevista se dirige así a ella y no por su nombre completo. |
| SISTEMA INFORMATIVO SIZART | RADIO | MOVIMIENTO CIUDADANO | NEGATIVA | CONDUCTOR | ¡Qué joven eres! No te conocía en política; eres rostro nuevo. | El conductor presenta a Hosana Silva, candidata de Movimiento Ciudadano a la diputación federal del distrito 2 de Zacatecas, con énfasis en su juventud e informa, de manera sutil, su inexperiencia al ser la primera vez que contiene a un cargo de elección popular. |

| NOMBRE DEL NOTICIERO | TIPO DE MEDIO | PARTIDO POLÍTICO O COALICIÓN | TIPO DE VALORACIÓN | SUJETO | ADJETIVO O FRASE IDIOMÁTICA | DESCRIPCIÓN DE LA VALORACIÓN |
|----------------------|---------------|------------------------------|--------------------|-----------|---|---|
| SMART3 NOTICIAS | RADIO | VPM | POSITIVA | CONDUCTOR | Elisa Rivera Elizalde es ingeniero de profesión, estudió en el TEC de Poza Rica, lo que significa que cree en su tierra, en la tierra que la vio nacer y que hoy, seguramente, tiene una identificación con lo jóvenes. | El conductor señala que la candidata Elsa Rivera Elizalde, tiene arraigo por el lugar en donde nació y que puede conectar con las juventudes. |
| SMART3 NOTICIAS | RADIO | VPM | POSITIVA | CONDUCTOR | Elisa Rivera Elizalde es a quien le hemos visto una actividad más constante en busca del electorado. | El conductor resalta la constancia de la actividad de la candidata a la diputación federal, Elisa Rivera Elizalde durante los actuales comicios en varias comunidades de Veracruz. |
| SMART3 NOTICIAS | RADIO | PAN | POSITIVA | CONDUCTOR | Sandra Montalvo Domínguez, candidata de la coalición PRI, PAN, PRD, en el municipio de Teziutlán, a quien se le ha visto muy activa. | La conductora destaca el ritmo de las actividades de campaña de la candidata Sandra Montalvo Domínguez, candidata de la coalición , PRD, en Puebla. |
| SMART3 NOTICIAS | RADIO | PRI | POSITIVA | CONDUCTOR | Sandra Montalvo Domínguez, candidata de la coalición , PRD, en el municipio de Teziutlán, a quien se le ha visto muy activa. | La conductora destaca el ritmo de las actividades de campaña de la candidata Sandra Montalvo Domínguez, candidata de la coalición , PRD, en Puebla. |
| SMART3 NOTICIAS | RADIO | PRD | POSITIVA | CONDUCTOR | Sandra Montalvo Domínguez, candidata de la coalición , PRD, en el municipio de Teziutlán, a quien se le ha visto muy activa. | La conductora destaca el ritmo de las actividades de campaña de la candidata Sandra Montalvo Domínguez, candidata de la coalición , PRD, en Puebla. |
| SMART3 NOTICIAS | RADIO | PT | NEGATIVA | CONDUCTOR | Se le ha visto muy apagada en su campaña a Esther Martínez Romano. | La conductora destaca que la candidata de MORENA a diputada federal, Esther Martínez Romano, ha tenido baja actividad en los actuales comicios en Teziutlán, Puebla. |
| SMART3 NOTICIAS | RADIO | MORENA | NEGATIVA | CONDUCTOR | Se le ha visto muy apagada en su campaña a Esther Martínez Romano. | La conductora destaca que la candidata de MORENA a diputada federal, Esther Martínez Romano, ha tenido baja actividad en los actuales comicios en Teziutlán, Puebla. |
| SMART3 NOTICIAS | RADIO | VPM | POSITIVA | CONDUCTOR | La hemos visto como la más activa, acercándose a la gente. | El conductor destaca el trabajo de campo en busca del voto en Veracruz de la candidata a diputada federal de la coalición Va por México, Eliza Rivera Elizalde, a quien calificó como muy activa. |
| SMART3 NOTICIAS | RADIO | PAN | POSITIVA | REPORTERO | La candidata de los partidos PAN, PRI y PRD asistió a dichas colonias, donde quedó de manifiesto la aceptación y apoyo decisivo para que Elisa Rivera Elizalde sea la próxima diputada federal. | La reportera destaca el apoyo que recibió de habitantes de las colonias Jesús Reyes Heróles y Mirador, la candidata a diputada federal del PAN, PRI y PRD, Eliza Rivera Elizalde. |
| SMART3 NOTICIAS | RADIO | PRI | POSITIVA | REPORTERO | La candidata de los partidos PAN, PRI y PRD asistió a dichas colonias, donde quedó de manifiesto la aceptación y apoyo decisivo para que Elisa Rivera Elizalde sea la próxima diputada federal. | La reportera destaca el apoyo que recibió de habitantes de las colonias Jesús Reyes Heróles y Mirador, la candidata a diputada federal del PAN, PRI y PRD, Eliza Rivera Elizalde. |

| NOMBRE DEL NOTICIERO | TIPO DE MEDIO | PARTIDO POLÍTICO O COALICIÓN | TIPO DE VALORACIÓN | SUJETO | ADJETIVO O FRASE IDIOMÁTICA | DESCRIPCIÓN DE LA VALORACIÓN |
|-----------------------------|---------------|------------------------------|--------------------|-----------|---|--|
| SMART ₃ NOTICIAS | RADIO | PRD | POSITIVA | REPORTERO | La candidata de los partidos PAN, PRI y PRD asistió a dichas colonias, donde quedó de manifiesto la aceptación y apoyo decisivo para que Elisa Rivera Elizalde sea la próxima diputada federal. | La reportera destaca el apoyo que recibió de habitantes de las colonias Jesús Reyes Heróles y Mirador, la candidata a diputada federal del PAN, PRI y PRD, Elisa Rivera Elizalde. |
| TELA DE JUICIO | RADIO | PAN | NEGATIVA | CONDUCTOR | Yo me quedo con lo que dijo Paco, cuando tuvimos aquí a Francisco Ramírez Acuña, que le preguntaron: Oye, ¿vas a tener que hacer campaña con Omar Borboa? y él dijo: es lo que hay. | Respecto a la nota de que un gran número de militantes panistas se salieron del partido, la conductora alude a la declaración del candidato Francisco Ramírez Acuña, de Jalisco, quien señala "es lo que hay". Con esta frase que menciona la conductora, da a entender que actualmente no hay buenos perfiles de políticos en el PAN. |
| TELA DE JUICIO | RADIO | PAN | NEGATIVA | CONDUCTOR | Con los bueyes, [...] ¿qué decía mi compadre?.. Hay que arar. | Los conductores del programa ocupan una frase que refiere a que una persona tiene que arreglárselas con lo que se tiene. En este caso, la aplican para hacer una crítica a que no hay organización entre los panistas que se han quedado el partido. |
| TELA DE JUICIO | RADIO | MOVIMIENTO CIUDADANO | NEGATIVA | CONDUCTOR | Haz de cuenta como si le ganaras, el novato le gana al campeón pues, tendrías el mundo por delante. ¿Cómo ves ese reto, ese desafío? | El conductor refiere que el candidato del partido Movimiento Ciudadano por una diputación federal en Jalisco, Horacio Fernández, no tiene tantas posibilidades de ganar contra su rival en campaña, Francisco Ramírez Acuña. |
| TELA DE JUICIO | RADIO | VPM | POSITIVA | CONDUCTOR | Te toca en esta primera participación en política, enfrentarte a un peso completo, ¿vas por el 10, no?, Peso completo como lo es Francisco Ramírez Acuña. | En entrevista con Horacio Fernández, candidato a diputado federal por el distrito 10 de Jalisco por Movimiento Ciudadano, el conductor refiere a el candidato de la coalición Va Por México, Francisco Ramírez Acuña, aludiendo a que tiene más experiencia como político. |
| TELA DE JUICIO | RADIO | MOVIMIENTO CIUDADANO | POSITIVA | CONDUCTOR | Da tranquilidad. | La conductora del programa se refiere de esta manera a la propuesta del candidato de Movimiento Ciudadano, Horacio Fernández, respecto a impulsar guarderías en centros de trabajo. Por ello, la conductora comparte su confianza por dicha propuesta. |
| TELA DE JUICIO | RADIO | MOVIMIENTO CIUDADANO | POSITIVA | CONDUCTOR | No, y el de las guarderías [el tema]. Ese sí las mujeres se lo van a agradecer [...] Y es ayudar, me encanta la idea de tener al hijo cerca de tu zona de trabajo. De verdad que suena magníficamente bien. | La conductora del programa se refiere a una de las propuestas que hace el candidato Horacio Fernández, de Movimiento Ciudadano, que contiene por el distrito 10 de Jalisco. Además, señala que las mujeres agradecerán su propuesta, motivando su voto a favor del candidato. |

| NOMBRE DEL NOTICIERO | TIPO DE MEDIO | PARTIDO POLÍTICO O COALICIÓN | TIPO DE VALORACIÓN | SUJETO | ADJETIVO O FRASE IDIOMÁTICA | DESCRIPCIÓN DE LA VALORACIÓN |
|----------------------|---------------|------------------------------|--------------------|-----------|---|--|
| TELA DE JUICIO | RADIO | MOVIMIENTO CIUDADANO | POSITIVA | CONDUCTOR | Le deseamos mucha suerte [...] A continuarle, se le ve contento. Me encanta cuando se ven muy contentos, no tan agobiados como otros que llegan. Lo está disfrutando y nos da gusto. | La conductora del programa se refiere al semblante positivo del candidato de Movimiento Ciudadano, Horacio Fernández, quien contiene por el distrito 10 de Jalisco. Además, hace una comparación del candidato con sus contendientes y señala que se ve más feliz que ellos y ellas. |
| TELA DE JUICIO | RADIO | MOVIMIENTO CIUDADANO | POSITIVA | CONDUCTOR | Lo veo contento, Don Horacio. Creo que le está ganando ese amor por una política diferente. Cuando habla del recorrido que hace y de la emoción que siente por lo malo y lo bueno que ve, o sea es una emoción que se siente por los dos lados. Yo creo que pase lo que pase hay Horacio para rato. | La conductora del programa se refiere positivamente al semblante de Horacio Fernández, de Movimiento Ciudadano, y alude a la confianza que transmite el candidato a diputado federal por el distrito 10 de Jalisco. |
| TELA DE JUICIO | RADIO | MORENA | NEGATIVA | CONDUCTOR | Los egos, los equipos que se hicieron o que fragmentaron a MORENA ¿le va a pesar en la elección o ya cerraron las heridas? | Tras afirmar que MORENA está conformado por individualidades o equipos que buscan su propio beneficio, cuestiona a la candidata Yeidckol Polevsky sobre qué tanto le afectará al partido, dando por hecho que será un factor en contra durante las elecciones. |
| TELA DE JUICIO | RADIO | MORENA | NEGATIVA | CONDUCTOR | Hay muchos que se integraron y no comulgan ni con la M, ni con la O, ni con la R, ni con la E, ni con la N, ni con la A. | La conductora del programa afirma que algunas personas afiliadas a MORENA, se han integrado al partido para buscar beneficios personales, sin tomar en cuenta la ideología del partido. |
| TELA DE JUICIO | RADIO | MORENA | NEGATIVA | CONDUCTOR | Mucho oportunista en MORENA, esos oportunistas muchos de ellos, o ¿qué porcentaje podrían en este momento ser candidatos a algún puesto de elección popular? Ya sea a diputado, a alcalde [...] | El conductor afirma que en el partido de MORENA hay personas que buscan el beneficio propio, sólo por el hecho de que se encuentra dentro de las preferencias electorales y seguramente pueden ser electos. |
| TELA DE JUICIO | RADIO | MORENA | POSITIVA | CONDUCTOR | La persona que se dijo que venía a desestabilizar a Enrique Alfaro. Que venía, no sé cuánto se ha dicho de Yeidckol Polevsky. Y uno la ve y dice: ¡Bueno sí, tan bien, tan bonita que se ve! ¿De verdad es ese personaje desestabilizador que se había mencionado? | Con ironía, la conductora retoma los dichos que se hacían de Yeidckol Polevsky, candidata por la V Circunscripción Electoral, para, aparentemente, reivindicar la imagen de la candidata. |
| TELA DE JUICIO | RADIO | MORENA | NEGATIVA | CONDUCTOR | Como amenazas podemos hablar que ha habido perfiles en MORENA que no han dado el ancho [...] Pareciera que no hay esta atención al detalle, esta organización al interior de MORENA. | La conductora afirma que dentro del partido MORENA hay personas que no están comprometidas con la gente y sólo buscan el interés propio. Por ello, también manifiesta que este hecho representa una falta de atención por parte de sus dirigentes. |

| NOMBRE DEL NOTICIERO | TIPO DE MEDIO | PARTIDO POLÍTICO O COALICIÓN | TIPO DE VALORACIÓN | SUJETO | ADJETIVO O FRASE IDIOMÁTICA | DESCRIPCIÓN DE LA VALORACIÓN |
|----------------------|---------------|------------------------------|--------------------|-----------|--|--|
| TELA DE JUICIO | RADIO | MORENA | NEGATIVA | CONDUCTOR | Llega y encuentra un MORENA complicado. MORENA en Jalisco es un MORENA complicado. | La conductora del programa alude a la complejidad del contexto que se vive en el Estado de Jalisco, respecto a las candidatas y a los candidatos de MORENA en dicha entidad. |
| TELEDIARIO | TELEVISIÓN | RSP | NEGATIVA | CONDUCTOR | Bueno, recordemos que en días pasados [...] causó polémica por insultar ¡sin que se lo pidiera, ¡eh! ¡Personalizado! a un automovilista. | La conductora se burla de que anteriormente el candidato por el partido Redes Sociales Progresistas, Alfredo Adame, insultó a un automovilista y se hizo viral en las redes sociales. |
| TELEDIARIO | TELEVISIÓN | RSP | NEGATIVA | CONDUCTOR | Me parece un desperdicio, yo primero preguntaría ¿de qué alcaldía eres?, ¿Tlalpan?, ¡ah! con muchísimo gusto, si votas por mí, todos los días en la mañana te despierto con tu mentadita de madre. Oigan, sáquenle provecho [...] marketing político, a pegarle durísimo, en fin, en fin [...] | Entre risas las conductoras se burlan de que diferentes personas marquen al celular del candidato Alfredo Adame, candidato a diputado federal por Redes Sociales Progresistas en Ciudad de México, para pedir que les mente la madre. Posteriormente, una de las conductoras dice que estos sucesos los debería usar el candidato para pedir el voto ciudadano; al terminar la declaración expresa hartazgo. |
| TELEDIARIO | TELEVISIÓN | RSP | NEGATIVA | CONDUCTOR | El candidato a diputado federal por el partido Redes Sociales Progresistas Alfredo Adame, se volvió viral, nuevamente, ¡otra vez!, ¿de veras? | La conductora expresa sarcasmo al cuestionar si de verdad el candidato se volvió a hacer viral en las redes sociales, dando a entender que constantemente está involucrado en controversias. |
| TELEDIARIO | TELEVISIÓN | RSP | NEGATIVA | CONDUCTOR | Después de que una usuaria de TikTok le pidiera una mentada personalizada (¡ah!) ¡ándale! | La conductora muestra sorpresa y desdén al momento comentar que está de moda mandar mensaje o llamar al candidato Alfredo Adame del partido Redes Sociales Progresistas. |
| TELEDIARIO | TELEVISIÓN | RSP | NEGATIVA | CONDUCTOR | Tómenlo con humor; si no hubiera sido eso, pues no estarían hablando de su candidatura (¡exactamente! Le viene bien) o del partido. Mira como anillo al dedo. | Las conductoras declaran que de no ser por sus videos virales en las redes sociales no se hablaría de la campaña del candidato por el partido Redes Sociales Progresistas, Alfredo Adame, así como tampoco se hablaría de su partido político. |
| TELEDIARIO MATUTINO | TELEVISIÓN | PAN | NEGATIVA | CONDUCTOR | ¡Qué bonitos, verlos en la calle! Pero al momento de tomar protesta, pues ya no los volvían a ver. Ahora ahí los tiene formados a todos. | El conductor juzga las acciones de las candidatas y los candidatos que al momento de tomar protesta no cumplen sus promesas de campaña; pone el ejemplo específico de los contendientes a diputación federal por el distrito 5, Jorge Zermeño del PAN y Antonio Jardón del PRI, quienes son actualmente funcionarios con licencia. |
| TELEDIARIO MATUTINO | TELEVISIÓN | PRI | NEGATIVA | CONDUCTOR | ¡Qué bonitos, verlos en la calle! Pero al momento de tomar protesta, pues ya no los volvían a ver. Ahora ahí los tiene formados a todos. | El conductor juzga las acciones de las candidatas y los candidatos que al momento de tomar protesta no cumplen sus promesas de campaña; pone el ejemplo específico de los contendientes a diputación federal por el distrito 5, Jorge Zermeño del PAN y Antonio Jardón del PRI, quienes son actualmente funcionarios con licencia. |

| NOMBRE DEL NOTICIERO | TIPO DE MEDIO | PARTIDO POLÍTICO O COALICIÓN | TIPO DE VALORACIÓN | SUJETO | ADJETIVO O FRASE IDIOMÁTICA | DESCRIPCIÓN DE LA VALORACIÓN |
|----------------------|---------------|------------------------------|--------------------|-----------|---|---|
| TELEDIARIO MATUTINO | TELEVISIÓN | PAN | NEGATIVA | CONDUCTOR | Se atacan unos partidos contra otros. Lo cierto es que, aquí, en tiempo electoral usted conoce a la gente, porque sacan las garras y los dientes. | El conductor critica las estrategias a las que pueden llegar a recurrir las candidatas y los candidatos a diputaciones federales en contra de sus oponentes en la contienda electoral, sugiriendo que mostrarán quienes son en realidad y no quienes dicen ser. |
| TELEDIARIO MATUTINO | TELEVISIÓN | PRI | NEGATIVA | CONDUCTOR | Se atacan unos partidos contra otros. Lo cierto es que, aquí, en tiempo electoral usted conoce a la gente, porque sacan las garras y los dientes. | El conductor critica las estrategias a las que pueden llegar a recurrir las candidatas y los candidatos a diputaciones federales en contra de sus oponentes en la contienda electoral, sugiriendo que mostrarán quienes son en realidad y no quienes dicen ser. |
| TELEDIARIO MATUTINO | TELEVISIÓN | PRD | NEGATIVA | CONDUCTOR | Se atacan unos partidos contra otros. Lo cierto es que, aquí, en tiempo electoral usted conoce a la gente, porque sacan las garras y los dientes. | El conductor critica las estrategias a las que pueden llegar a recurrir las candidatas y los candidatos a diputaciones federales en contra de sus oponentes en la contienda electoral, sugiriendo que mostrarán quienes son en realidad y no quienes dicen ser. |
| TELEDIARIO MATUTINO | TELEVISIÓN | PT | NEGATIVA | CONDUCTOR | Se atacan unos partidos contra otros. Lo cierto es que, aquí, en tiempo electoral usted conoce a la gente, porque sacan las garras y los dientes. | El conductor critica las estrategias a las que pueden llegar a recurrir las candidatas y los candidatos a diputaciones federales en contra de sus oponentes en la contienda electoral, sugiriendo que mostrarán quienes son en realidad y no quienes dicen ser. |
| TELEDIARIO MATUTINO | TELEVISIÓN | PVEM | NEGATIVA | CONDUCTOR | Se atacan unos partidos contra otros. Lo cierto es que, aquí, en tiempo electoral usted conoce a la gente, porque sacan las garras y los dientes. | El conductor critica las estrategias a las que pueden llegar a recurrir las candidatas y los candidatos a diputaciones federales en contra de sus oponentes en la contienda electoral, sugiriendo que mostrarán quienes son en realidad y no quienes dicen ser. |
| TELEDIARIO MATUTINO | TELEVISIÓN | MOVIMIENTO CIUDADANO | NEGATIVA | CONDUCTOR | Se atacan unos partidos contra otros. Lo cierto es que, aquí, en tiempo electoral usted conoce a la gente, porque sacan las garras y los dientes. | El conductor critica las estrategias a las que pueden llegar a recurrir las candidatas y los candidatos a diputaciones federales en contra de sus oponentes en la contienda electoral, sugiriendo que mostrarán quienes son en realidad y no quienes dicen ser. |
| TELEDIARIO MATUTINO | TELEVISIÓN | MORENA | NEGATIVA | CONDUCTOR | Se atacan unos partidos contra otros. Lo cierto es que, aquí, en tiempo electoral usted conoce a la gente, porque sacan las garras y los dientes. | El conductor critica las estrategias a las que pueden llegar a recurrir las candidatas y los candidatos a diputaciones federales en contra de sus oponentes en la contienda electoral, sugiriendo que mostrarán quienes son en realidad y no quienes dicen ser. |

| NOMBRE DEL NOTICIERO | TIPO DE MEDIO | PARTIDO POLÍTICO O COALICIÓN | TIPO DE VALORACIÓN | SUJETO | ADJETIVO O FRASE IDIOMÁTICA | DESCRIPCIÓN DE LA VALORACIÓN |
|------------------------|---------------|------------------------------|--------------------|-----------|--|--|
| TELEDIARIO MATUTINO | TELEVISIÓN | PES | NEGATIVA | CONDUCTOR | Se atacan unos partidos contra otros. Lo cierto es que, aquí, en tiempo electoral usted conoce a la gente, porque sacan las garras y los dientes. | El conductor critica las estrategias a las que pueden llegar a recurrir las candidatas y los candidatos a diputaciones federales en contra de sus oponentes en la contienda electoral, sugiriendo que mostrarán quienes son en realidad y no quienes dicen ser. |
| TELEDIARIO MATUTINO | TELEVISIÓN | RSP | NEGATIVA | CONDUCTOR | Se atacan unos partidos contra otros. Lo cierto es que, aquí, en tiempo electoral usted conoce a la gente, porque sacan las garras y los dientes. | El conductor critica las estrategias a las que pueden llegar a recurrir las candidatas y los candidatos a diputaciones federales en contra de sus oponentes en la contienda electoral, sugiriendo que mostrarán quienes son en realidad y no quienes dicen ser. |
| TELEDIARIO MATUTINO | TELEVISIÓN | PRI | NEGATIVA | CONDUCTOR | ¿Cómo te vendes con la gente? (...) Ya tuviste el voto de confianza de la gente para obtener una diputación local, ¿y ahora buscas otra posición? ¿No se antoja pretencioso? (...) Pues sí, querer abarcar como un poco más de lo que tienes permitido abarcar como tal. | El conductor cuestiona la veracidad y legitimidad de las aspiraciones políticas del candidato a diputado federal del PRI en el estado de Coahuila, Shamir Fernández Hernández, debido a que ha cambiado de un puesto público a otro, y en este momento pide el voto de nueva cuenta a los ciudadanos. |
| TELEDIARIO MEDIODÍA | TELEVISIÓN | PRI | POSITIVA | CONDUCTOR | ¡Ah como ha estado trabajando! ¡Sí, este es su octavo mes de embarazo! ¡Octavo mes! Y aún así sigue trabajando y comprometiéndose... | Los conductores, con un tono entre admiración y alabanza, introducen la nota sobre la candidata Karina Barrón Perales candidata del PRI por el distrito 10 de NL a diputada federal, la cual se encuentra embarazada. |
| TELEDIARIO MEDIODÍA | TELEVISIÓN | PRI | POSITIVA | CONDUCTOR | ¡Mire cómo va! ¡No, sí ha caminado bastante esta mujer! Es la única candidata que está en estado (...) de gestación. | Los conductores, con un tono entre admiración y alabanza, introducen la nota sobre la candidata Karina Barrón Perales candidata del PRI por el distrito 10 de NL a diputada federal. |
| TELEDIARIO MEDIODÍA | TELEVISIÓN | PRI | POSITIVA | CONDUCTOR | Se llama Victoria y nace el viernes, 7 de mayo. Y dijo que se le puede adelantar, porque pues se la pasa caminando en la campaña. | Los conductores, con tono de alabanza, cierran la nota sobre la candidata a diputación federal por el distrito X de Nuevo León, Karina Barrón Perales (PRI), quién está embarazada. |
| TELEDIARIO VESPERTINO | TELEVISIÓN | JHH | POSITIVA | CONDUCTOR | Me da gusto conocerte Omar, en persona, porque no tenía el gusto, yo empecé a saber un poco más de Omar Castañeda, cuando aquellas playeras del súper síndico, ¿te acuerdas? y se hizo muy famoso, la verdad es de que ha sido fuerte la campaña que iniciaste. | La conductora señala que la campaña del candidato a diputado federal de la coalición Juntos Haremos Historia por el distrito dos, Gómez Palacio, en Durango, Omar Castañeda, inició de una manera fuerte, debido a que ya ha visitado 6 de las 10 colonias de la demarcación, entablando contacto con las personas |
| TIEMPO Y ESPACIO 10 | TELEVISIÓN | PAN | NEGATIVA | CONDUCTOR | Porque efectivamente muchos ciudadanos ya están en el hartazgo. | La conductora indica que los candidatos únicamente buscan el puesto y olvidan las propuestas hechas a la ciudadanía. |

| NOMBRE DEL NOTICIERO | TIPO DE MEDIO | PARTIDO POLÍTICO O COALICIÓN | TIPO DE VALORACIÓN | SUJETO | ADJETIVO O FRASE IDIOMÁTICA | DESCRIPCIÓN DE LA VALORACIÓN |
|----------------------|---------------|------------------------------|--------------------|-----------|---|---|
| TIEMPO Y ESPACIO 10 | TELEVISIÓN | PRI | NEGATIVA | CONDUCTOR | Porque efectivamente muchos ciudadanos ya están en el hartazgo. | La conductora indica que los candidatos únicamente buscan el puesto y olvidan las propuestas hechas a la ciudadanía. |
| TIEMPO Y ESPACIO 10 | TELEVISIÓN | PRD | NEGATIVA | CONDUCTOR | Porque efectivamente muchos ciudadanos ya están en el hartazgo. | La conductora indica que los candidatos únicamente buscan el puesto y olvidan las propuestas hechas a la ciudadanía. |
| TIEMPO Y ESPACIO 10 | TELEVISIÓN | PT | NEGATIVA | CONDUCTOR | Porque efectivamente muchos ciudadanos ya están en el hartazgo. | La conductora indica que los candidatos únicamente buscan el puesto y olvidan las propuestas hechas a la ciudadanía. |
| TIEMPO Y ESPACIO 10 | TELEVISIÓN | PVEM | NEGATIVA | CONDUCTOR | Porque efectivamente muchos ciudadanos ya están en el hartazgo. | La conductora indica que los candidatos únicamente buscan el puesto y olvidan las propuestas hechas a la ciudadanía. |
| TIEMPO Y ESPACIO 10 | TELEVISIÓN | MOVIMIENTO CIUDADANO | NEGATIVA | CONDUCTOR | Porque efectivamente muchos ciudadanos ya están en el hartazgo. | La conductora indica que los candidatos únicamente buscan el puesto y olvidan las propuestas hechas a la ciudadanía. |
| TIEMPO Y ESPACIO 10 | TELEVISIÓN | MORENA | NEGATIVA | CONDUCTOR | Porque efectivamente muchos ciudadanos ya están en el hartazgo. | La conductora indica que los candidatos únicamente buscan el puesto y olvidan las propuestas hechas a la ciudadanía. |
| TIEMPO Y ESPACIO 10 | TELEVISIÓN | PES | NEGATIVA | CONDUCTOR | Porque efectivamente muchos ciudadanos ya están en el hartazgo. | La conductora indica que los candidatos únicamente buscan el puesto y olvidan las propuestas hechas a la ciudadanía. |
| TIEMPO Y ESPACIO 10 | TELEVISIÓN | RSP | NEGATIVA | CONDUCTOR | Porque efectivamente muchos ciudadanos ya están en el hartazgo. | La conductora indica que los candidatos únicamente buscan el puesto y olvidan las propuestas hechas a la ciudadanía. |
| TIEMPO Y ESPACIO 10 | TELEVISIÓN | FXM | NEGATIVA | CONDUCTOR | Porque efectivamente muchos ciudadanos ya están en el hartazgo. | La conductora indica que los candidatos únicamente buscan el puesto y olvidan las propuestas hechas a la ciudadanía. |
| TIEMPO Y ESPACIO 10 | TELEVISIÓN | VPM | NEGATIVA | CONDUCTOR | Porque efectivamente muchos ciudadanos ya están en el hartazgo. | La conductora indica que los candidatos únicamente buscan el puesto y olvidan las propuestas hechas a la ciudadanía. |
| TIEMPO Y ESPACIO 10 | TELEVISIÓN | JHH | NEGATIVA | CONDUCTOR | Porque efectivamente muchos ciudadanos ya están en el hartazgo. | La conductora indica que los candidatos únicamente buscan el puesto y olvidan las propuestas hechas a la ciudadanía. |
| TIEMPO Y ESPACIO 10 | TELEVISIÓN | CI | NEGATIVA | CONDUCTOR | Porque efectivamente muchos ciudadanos ya están en el hartazgo. | La conductora indica que los candidatos únicamente buscan el puesto y olvidan las propuestas hechas a la ciudadanía. |
| ULTRA NOTICIAS | RADIO | PAN | NEGATIVA | CONDUCTOR | Me parece que hay cierta exageración. | El conductor señala que le parecen fuera de lugar las afirmaciones de la candidata a la diputación federal, Ana Teresa Aranda Orozco, con respecto a que los demás candidatos de MORENA deberían retirarse de la contienda debido a las acusaciones de abuso sexual en contra de Saúl Huerta. |

| NOMBRE DEL NOTICIERO | TIPO DE MEDIO | PARTIDO POLÍTICO O COALICIÓN | TIPO DE VALORACIÓN | SUJETO | ADJETIVO O FRASE IDIOMÁTICA | DESCRIPCIÓN DE LA VALORACIÓN |
|------------------------|---------------|------------------------------|--------------------|-----------|---|--|
| ULTRA NOTICIAS | RADIO | PAN | NEGATIVA | CONDUCTOR | Es también parte de una campaña que están aprovechando los rivales de Saúl Huerta y MORENA. | El conductor asevera que la petición de Ana Teresa Aranda, candidata a la diputación federal, por la renuncia de los otros candidatos de MORENA es parte de su campaña política para ganar el cargo de elección popular. |
| ULTRA NOTICIAS HIDALGO | RADIO | MORENA | NEGATIVA | CONDUCTOR | Es que no lo hizo en su trabajo como diputado federal (...) ¿Ya eso quita la gravedad del asunto de las acusaciones de presunto abuso sexual? ¿Eso lo quita? | El conductor trae a la mesa el tema de Saúl Huerta, diputado de MORENA acusado de abuso sexual, por ello critica la postura que adoptó el coordinador de la bancada morenista y candidato a diputado plurinominal, Ignacio Mier. Refiere que el actor político afirmó que lo hecho por el diputado Huerta no fue mientras legislaba. Para el titular del programa eso fue justificación de parte de Ignacio Mier, restándole así importancia al hecho. |
| ULTRA NOTICIAS HIDALGO | RADIO | MORENA | NEGATIVA | CONDUCTOR | Sí, la verdad es indignante (...). | Para la conductora son injustas y ofensivas las declaraciones del candidato de MORENA, Ignacio Mier, para justificar a su compañero de bancada, Saúl Huerta, acusado de abuso sexual a un menor. |
| ULTRA NOTICIAS HIDALGO | RADIO | MORENA | NEGATIVA | CONDUCTOR | Por cierto, a ver sino sale por ahí algún líder, o alguien a decir que son cuestiones personales (...);Hágame el favor! Si no estás en funciones de diputado pues no hay delito qué perseguir y me refiero a lo dicho por el líder de MORENA (...) así se entiende. | El conductor critica la postura que adoptó Ignacio Mier Velazco, candidato de MORENA por la circunscripción IV y actual líder de la bancada de MORENA en la cámara de diputados respecto al caso de abuso sexual del diputado Saúl Huerta. Para el conductor el hecho de que haya declarado que si Huerta hizo algo no fue mientras legislaba, le parece incomprensible. |
| ULTRA NOTICIAS HIDALGO | RADIO | RSP | NEGATIVA | CONDUCTOR | Que ya no se la va a mentar a los conductores (risas) oiga (...) estaba en una entrevista cuando oye que: ta ta ta (sic) todavía se acerca a la ventanilla y demás ¡Qué difícil debe ser para Alfredo Adame ser Alfredo Adame (risas), eh! | El conductor se mofa de Alfredo Adame, candidato de Redes Sociales Progresistas por el distrito 14-Tlalpan, pues en un mitin de campaña intercambió insultos con automovilistas. También considera que al actor político le debe resultar complejo soportarse a sí mismo. |
| ULTRA NOTICIAS HIDALGO | RADIO | RSP | NEGATIVA | CONDUCTOR | No se trata de ser políticamente incorrecto sino que ahí se deja entrever también la calidad de persona que va muy pegadito al asunto (...) busca ser legislador federal. | El conductor crítica la forma en que Alfredo Adame, candidato del distrito 14-Tlalpan por Redes Sociales Progresistas, se dirige a los votantes, pues considera que aunque debe hacerlo porque compite por un cargo público, su carácter y falta de talante, lo dejan mal parado como posible servidor público. |

| NOMBRE DEL NOTICIERO | TIPO DE MEDIO | PARTIDO POLÍTICO O COALICIÓN | TIPO DE VALORACIÓN | SUJETO | ADJETIVO O FRASE IDIOMÁTICA | DESCRIPCIÓN DE LA VALORACIÓN |
|-------------------------------|---------------|------------------------------|--------------------|-----------|---|--|
| ULTRA NOTICIAS HIDALGO | RADIO | MOVIMIENTO CIUDADANO | NEGATIVA | CONDUCTOR | Erika, yo sé que las damas no cumplen años en cierto momento (...) eres muy joven, eh. | Al inicio de la entrevista a la candidata Erika del Carmen Tello, quien contiene por Movimiento Ciudadano en el distrito 4 de Hidalgo, el conductor expresa una frase que generaliza a las mujeres como personas sensibles ante el hecho de envejecer. Además enfatiza en la juventud de la candidata. |
| VIVA LA NOTICIA | RADIO | MORENA | POSITIVA | CONDUCTOR | Esta experiencia que ya tuviste como legisladora seguramente va a contribuir mucho para que estas cosas que comentas y que estás generando compromisos con la gente puedan caminar de mejor forma... Hay una curva de aprendizaje, esa curva ya la tienes tú. | El conductor aplaude la trayectoria política de Merary Villegas, candidata a diputada federal por el Distrito 7 en Sinaloa, y enfatiza que la experiencia que ha tenido durante sus cargos anteriores le será útil para sus próximos proyectos. |
| XEVA NOTICIAS PRIMERA EMISIÓN | RADIO | PAN | POSITIVA | REPORTERO | Pues las campañas continúan, hay mucha información en redes sociales sobre los partidos políticos y sus candidatos | El reportero hace alusión a la gran cantidad de información sobre los y las aspirantes en las redes sociales. |
| XEVA NOTICIAS PRIMERA EMISIÓN | RADIO | PAN | NEGATIVA | CONDUCTOR | Hay mucha gente que está ya desencantada, Luis, de los partidos políticos, de los mismos políticos de siempre que bueno pues están realizando campañas ahorita... | La conductora hace referencia a la mala percepción que la sociedad tiene de los candidatos, de las candidatas y de los partidos políticos. |
| XEVA NOTICIAS PRIMERA EMISIÓN | RADIO | PRI | NEGATIVA | CONDUCTOR | Hay mucha gente que está ya desencantada Luis de los partidos políticos, de los mismos políticos de siempre que bueno pues están realizando campañas ahorita... | La conductora hace referencia a la mala percepción que la sociedad tiene de los candidatos, de las candidatas y de los partidos políticos. |
| XEVA NOTICIAS PRIMERA EMISIÓN | RADIO | PRI | POSITIVA | REPORTERO | Pues las campañas continúan, hay mucha información en redes sociales sobre los partidos políticos y sus candidatos | El reportero hace alusión a la gran cantidad de información sobre los y las aspirantes en las redes sociales. |
| XEVA NOTICIAS PRIMERA EMISIÓN | RADIO | PRD | POSITIVA | REPORTERO | Pues las campañas continúan, hay mucha información en redes sociales sobre los partidos políticos y sus candidatos | El reportero hace alusión a la gran cantidad de información sobre los y las aspirantes en las redes sociales. |
| XEVA NOTICIAS PRIMERA EMISIÓN | RADIO | PRD | NEGATIVA | CONDUCTOR | Hay mucha gente que está ya desencantada Luis de los partidos políticos, de los mismos políticos de siempre que bueno pues están realizando campañas ahorita... | La conductora hace referencia a la mala percepción que la sociedad tiene de los candidatos, de las candidatas y de los partidos políticos. |
| XEVA NOTICIAS PRIMERA EMISIÓN | RADIO | PT | POSITIVA | REPORTERO | Pues las campañas continúan, hay mucha información en redes sociales sobre los partidos políticos y sus candidatos | El reportero hace alusión a la gran cantidad de información sobre los y las aspirantes en las redes sociales. |

| NOMBRE DEL NOTICIERO | TIPO DE MEDIO | PARTIDO POLÍTICO O COALICIÓN | TIPO DE VALORACIÓN | SUJETO | ADJETIVO O FRASE IDIOMÁTICA | DESCRIPCIÓN DE LA VALORACIÓN |
|-------------------------------|---------------|------------------------------|--------------------|-----------|---|--|
| XEVA NOTICIAS PRIMERA EMISIÓN | RADIO | PT | NEGATIVA | CONDUCTOR | Hay mucha gente que está ya desencantada Luis de los partidos políticos, de los mismos políticos de siempre que bueno pues están realizando campañas ahorita... | La conductora hace referencia a la mala percepción que la sociedad tiene de los candidatos, de las candidatas y de los partidos políticos. |
| XEVA NOTICIAS PRIMERA EMISIÓN | RADIO | PVEM | NEGATIVA | CONDUCTOR | Hay mucha gente que está ya desencantada Luis de los partidos políticos, de los mismos políticos de siempre que bueno pues están realizando campañas ahorita... | La conductora hace referencia a la mala percepción que la sociedad tiene de los candidatos, de las candidatas y de los partidos políticos. |
| XEVA NOTICIAS PRIMERA EMISIÓN | RADIO | PVEM | POSITIVA | REPORTERO | Pues las campañas continúan, hay mucha información en redes sociales sobre los partidos políticos y sus candidatos | El reportero hace alusión a la gran cantidad de información sobre los y las aspirantes en las redes sociales. |
| XEVA NOTICIAS PRIMERA EMISIÓN | RADIO | MOVIMIENTO CIUDADANO | POSITIVA | REPORTERO | Pues las campañas continúan, hay mucha información en redes sociales sobre los partidos políticos y sus candidatos | El reportero hace alusión a la gran cantidad de información sobre los y las aspirantes en las redes sociales. |
| XEVA NOTICIAS PRIMERA EMISIÓN | RADIO | MOVIMIENTO CIUDADANO | NEGATIVA | CONDUCTOR | Hay mucha gente que está ya desencantada Luis de los partidos políticos, de los mismos políticos de siempre que bueno pues están realizando campañas ahorita... | La conductora hace referencia a la mala percepción que la sociedad tiene de los candidatos, de las candidatas y de los partidos políticos. |
| XEVA NOTICIAS PRIMERA EMISIÓN | RADIO | MORENA | NEGATIVA | CONDUCTOR | Hay mucha gente que está ya desencantada Luis de los partidos políticos, de los mismos políticos de siempre que bueno pues están realizando campañas ahorita... | La conductora hace referencia a la mala percepción que la sociedad tiene de los candidatos, de las candidatas y de los partidos políticos. |
| XEVA NOTICIAS PRIMERA EMISIÓN | RADIO | MORENA | POSITIVA | REPORTERO | Pues las campañas continúan, hay mucha información en redes sociales sobre los partidos políticos y sus candidatos | El reportero hace alusión a la gran cantidad de información sobre los y las aspirantes en las redes sociales. |
| XEVA NOTICIAS PRIMERA EMISIÓN | RADIO | PES | POSITIVA | REPORTERO | Pues las campañas continúan, hay mucha información en redes sociales sobre los partidos políticos y sus candidatos | El reportero hace alusión a la gran cantidad de información sobre los y las aspirantes en las redes sociales. |
| XEVA NOTICIAS PRIMERA EMISIÓN | RADIO | PES | NEGATIVA | CONDUCTOR | Hay mucha gente que está ya desencantada Luis de los partidos políticos, de los mismos políticos de siempre que bueno pues están realizando campañas ahorita... | La conductora hace referencia a la mala percepción que la sociedad tiene de los candidatos, de las candidatas y de los partidos políticos. |
| XEVA NOTICIAS PRIMERA EMISIÓN | RADIO | RSP | POSITIVA | REPORTERO | Pues las campañas continúan, hay mucha información en redes sociales sobre los partidos políticos y sus candidatos | El reportero hace alusión a la gran cantidad de información sobre los y las aspirantes en las redes sociales. |

| NOMBRE DEL NOTICIERO | TIPO DE MEDIO | PARTIDO POLÍTICO O COALICIÓN | TIPO DE VALORACIÓN | SUJETO | ADJETIVO O FRASE IDIOMÁTICA | DESCRIPCIÓN DE LA VALORACIÓN |
|-------------------------------|---------------|------------------------------|--------------------|-----------|---|--|
| XEVA NOTICIAS PRIMERA EMISIÓN | RADIO | RSP | NEGATIVA | CONDUCTOR | Hay mucha gente que está ya desencantada Luis de los partidos políticos, de los mismos políticos de siempre que bueno pues están realizando campañas ahorita... | La conductora hace referencia a la mala percepción que la sociedad tiene de los candidatos, de las candidatas y de los partidos políticos. |
| XEVA NOTICIAS PRIMERA EMISIÓN | RADIO | FXM | POSITIVA | REPORTERO | Pues las campañas continúan, hay mucha información en redes sociales sobre los partidos políticos y sus candidatos | El reportero hace alusión a la gran cantidad de información sobre los y las aspirantes en las redes sociales. |
| XEVA NOTICIAS PRIMERA EMISIÓN | RADIO | FXM | NEGATIVA | CONDUCTOR | Hay mucha gente que está ya desencantada Luis de los partidos políticos, de los mismos políticos de siempre que bueno pues están realizando campañas ahorita... | La conductora hace referencia a la mala percepción que la sociedad tiene de los candidatos, de las candidatas y de los partidos políticos. |
| XEVA NOTICIAS PRIMERA EMISIÓN | RADIO | VPM | NEGATIVA | CONDUCTOR | Hay mucha gente que está ya desencantada Luis de los partidos políticos, de los mismos políticos de siempre que bueno pues están realizando campañas ahorita... | La conductora hace referencia a la mala percepción que la sociedad tiene de los candidatos, de las candidatas y de los partidos políticos. |
| XEVA NOTICIAS PRIMERA EMISIÓN | RADIO | VPM | POSITIVA | REPORTERO | Pues las campañas continúan, hay mucha información en redes sociales sobre los partidos políticos y sus candidatos | El reportero hace alusión a la gran cantidad de información sobre los y las aspirantes en las redes sociales. |
| XEVA NOTICIAS PRIMERA EMISIÓN | RADIO | JHH | NEGATIVA | CONDUCTOR | Hay mucha gente que está ya desencantada Luis de los partidos políticos, de los mismos políticos de siempre que bueno pues están realizando campañas ahorita... | La conductora hace referencia a la mala percepción que la sociedad tiene de los candidatos, de las candidatas y de los partidos políticos. |
| XEVA NOTICIAS PRIMERA EMISIÓN | RADIO | JHH | POSITIVA | REPORTERO | Pues las campañas continúan, hay mucha información en redes sociales sobre los partidos políticos y sus candidatos | El reportero hace alusión a la gran cantidad de información sobre los y las aspirantes en las redes sociales. |
| XEVA NOTICIAS PRIMERA EMISIÓN | RADIO | CI | POSITIVA | REPORTERO | Pues las campañas continúan, hay mucha información en redes sociales sobre los partidos políticos y sus candidatos | El reportero hace alusión a la gran cantidad de información sobre los y las aspirantes en las redes sociales. |
| XEVA NOTICIAS PRIMERA EMISIÓN | RADIO | CI | NEGATIVA | CONDUCTOR | Hay mucha gente que está ya desencantada Luis de los partidos políticos, de los mismos políticos de siempre que bueno pues están realizando campañas ahorita... | La conductora hace referencia a la mala percepción que la sociedad tiene de los candidatos, de las candidatas y de los partidos políticos. |
| XEVA NOTICIAS PRIMERA EMISIÓN | RADIO | RSP | NEGATIVA | REPORTERO | Con mentadas de madre inició su campaña electoral en Tlalpan... hay videos donde insulta a automovilistas mientras anda repartiendo su propaganda electoral... | El reportero hace énfasis en la particular forma de iniciar campaña de Alfredo Adame al insultar ciudadanos. |

| NOMBRE DEL NOTICIERO | TIPO DE MEDIO | PARTIDO POLÍTICO O COALICIÓN | TIPO DE VALORACIÓN | SUJETO | ADJETIVO O FRASE IDIOMÁTICA | DESCRIPCIÓN DE LA VALORACIÓN |
|-----------------------------|---------------|------------------------------|--------------------|-----------|---|--|
| ZER INFORMATIVO DE LA TARDE | RADIO | PRI | POSITIVA | CONDUCTOR | Y que pues, ¡qué bueno! Porque no hemos visto a nadie más en campaña de los aspirantes a una diputación federal. | El conductor califica como positivo que el candidato del PRI a una diputación federal por el distrito 2 en Aguascalientes, Roberto Lamas, haya realizado una conferencia de prensa para presentar sus propuestas. Al celebrar esto, señala que los candidatos y las candidatas de otros partidos no han hecho actos de campaña para presentar sus propuestas correspondientes. |
| ZER INFORMATIVO DE LA TARDE | RADIO | RSP | NEGATIVA | CONDUCTOR | Candidato a diputado federal. Y tiene como ejes rectores los que tiene un presidente municipal o un gobernador. No entiendo, bueno no tiene propuestas legislativas...Ya no sé si da risa o da pena, o causa indignación. | La conductora cuestiona la falta de preparación del candidato a diputado federal por el distrito 14 de Tlalpan, Alfredo Adame al no contar con propuestas legislativas sólidas. A propósito del video que se viralizó en redes sociales por el arranque de su campaña, la conductora enfatiza que es imposible discernir entre risa, pena o indignación las polémicas que se generan a su alrededor. |
| ZER INFORMATIVO DE LA TARDE | RADIO | RSP | NEGATIVA | CONDUCTOR | Lo que me llama la atención, dice que la gente lo está apoyando (risas)...que está entregando el volante y le suenan el claxon recordándole el 10 de mayo a don Alfredo Adame. | El conductor se burla de los comentarios expresados por el candidato a la diputación federal por el distrito 14 de Tlalpan, Alfredo Adame en los que considera que la gente está apoyando su campaña, cuando el video que se viralizó en redes sociales por el inicio de su campaña expone que los conductores que transitaban por el lugar le tocaron el claxon en señal de reproche y a los cuales el candidato respondió con groserías. |
| ZER INFORMATIVO DE LA TARDE | RADIO | RSP | NEGATIVA | CONDUCTOR | ¡Qué bárbaro ese Alfredo Adame, eh! Se ve que de político no tiene nada y ha protagonizado cada escándalo. Y hace un par de semanas lo balconearon a este actor porque pues se filtró un audio en redes sociales, en el cual decía que se iba a robar, a clavar algunos millonajes de la campaña. Que no se iba a gastar todo...Total que quedó al descubierto ahí la tranza. | El conductor critica las polémicas en las que se ha visto involucrado el candidato a diputado federal por el distrito 14 de Tlalpan, Alfredo Adame. Lo anterior, recordando el audio que se viralizó en redes sociales y en el que se expone un supuesto robo de dinero a la campaña por parte del candidato. Enfatiza además, que como actor no cuenta con el perfil adecuado para ocupar un cargo público. |
| ZER INFORMATIVO DE LA TARDE | RADIO | RSP | NEGATIVA | CONDUCTOR | ¡Ah, caray! ¡La juventud! | La conductora critica con ironía que el candidato a diputado federal por el distrito 14 de Tlalpan, Alfredo Adame, comente sobre propuestas dirigidas a la gente joven cuando a la par de su arranque de campaña no tuvo un comportamiento ejemplar al insultar a los conductores que circulaban por la zona. |

| NOMBRE DEL NOTICIERO | TIPO DE MEDIO | PARTIDO POLÍTICO O COALICIÓN | TIPO DE VALORACIÓN | SUJETO | ADJETIVO O FRASE IDIOMÁTICA | DESCRIPCIÓN DE LA VALORACIÓN |
|-----------------------------|---------------|------------------------------|--------------------|-----------|--|--|
| ZER INFORMATIVO DE LA TARDE | RADIO | RSP | NEGATIVA | CONDUCTOR | ¿Las tres no? Como que se ha vuelto el show, la comidilla de los políticos en la Ciudad de México, este actor. | El conductor considera que el candidato a diputado federal por el distrito 14 de Tlalpan, Alfredo Adame se ha convertido en un show mediático, por lo que es imposible discernir entre risa, pena o indignación las polémicas que se generan a su alrededor. |
| ZER INFORMATIVO DE LA TARDE | RADIO | RSP | NEGATIVA | CONDUCTOR | Pues imagínate si así va a educar con esas mentadas y esas palabritas. | El conductor critica y se burla de las malas palabras utilizadas por el candidato a diputado federal por el distrito 14 de Tlalpan, Alfredo Adame. Señala que con groserías no logrará completar su propuesta de educación a la juventud. |
| ZER INFORMATIVO DE LA TARDE | RADIO | RSP | NEGATIVA | CONDUCTOR | Le salió el tiro por la culata porque cuando él creía que todo iba a ser muy bonito, quizá por ser actor y todo, que le iban a aplaudir, pues resulta que le empezaron a hacer el clásico...le tocaron el claxon. | La conductora señala que el inicio de campaña del candidato a diputado federal por el distrito 14 de Tlalpan, Alfredo Adame, no salió como se esperaba. Para la conductora, el candidato Alfredo Adame posiblemente consideró que siendo actor tendría un buen recibimiento por parte de la gente, resultando en lo contrario. |
| ZER INFORMATIVO DE LA TARDE | RADIO | PVEM | POSITIVA | CONDUCTOR | Tiene un proyecto importante, un proyecto de 100 propuestas. Claro, no las vamos a tocar todas. | De manera divertida, el conductor le expresa a la candidata del Partido Verde Ecologista de México por el Distrito 03 de Aguascalientes, Karina Banda, que sus propuestas son demasiadas y por el tiempo limitado no podrán abarcarlas todas. Pero enfatiza que se trata de un proyecto ambicioso e importante. |
| ZER INFORMATIVO DE LA TARDE | RADIO | MOVIMIENTO CIUDADANO | POSITIVA | CONDUCTOR | Impresionante. ¿Por qué una persona tan preparada, tan joven, se mete en esto de la política? | El conductor resalta que France Farías, candidata de Movimiento Ciudadano a una diputación federal por el Distrito 3 en Aguascalientes, es una mujer de 27 años de edad preparada profesionalmente y con varios estudios. |
| ZONA 3 NOTICIAS 2A EMISIÓN | RADIO | VPM | POSITIVA | CONDUCTOR | Nos hace favor de visitarnos un viejo amigo, fue un altísimo cargo en el gobierno de Jorge Aristóteles Sandoval y además uno de los cargos más exitosos diría yo porque estaba a cargo de lo que era el sector agropecuario. Es Héctor Padilla, me da muchísimo gusto recibirlo. | El locutor presenta al candidato a diputación federal de la coalición Va Por México, Héctor Padilla Gutiérrez, como conocido del locutor, y califica su trayectoria como exitosa, esta descripción resalta las virtudes del candidato. |
| ZONA 3 NOTICIAS 2A EMISIÓN | RADIO | VPM | POSITIVA | CONDUCTOR | Héctor es un gran profesional, pero una gente muy vinculada al campo. El éxito del campo de todo eso que escucha del "Gigante agropecuario" del estado de Jalisco, mucho tuvo que ver Héctor. | El locutor destaca al candidato de Va Por México para la diputación federal, Héctor Padilla Gutiérrez, en relación con su aptitud y conocimiento del campo; lo describe como alguien exitoso, lo cual enfatiza la imagen virtuosa del candidato. |

ESTEREOTIPOS DE GÉNERO

| NOMBRE DEL NOTICIERO | TIPO DE MEDIO | PARTIDO POLÍTICO O COALICIÓN | GÉNERO | SEXO DE LA PERSONA DE LA ENUNCIACIÓN | PRESENCIA DE ESTEREOTIPOS | ROL O ESTEREOTIPO | DESCRIPCIÓN DE LA PRESENCIA DE ESTEREOTIPOS |
|-----------------------|---------------|------------------------------|--------|--------------------------------------|--|-----------------------------|--|
| 24/7 NOCHE | TELEVISIÓN | MORENA | MUJER | MUJER | ...pero como mamá, es algo sensible también. | Roles domésticos | La conductora hace referencia a la maternidad de la candidata Diana Hernández del partido MORENA, como un atributo de respaldo a su candidatura. |
| BOLA DE 6 | TELEVISIÓN | JHH | MUJER | HOMBRE | Y ahí tenemos también a una prima de Andrés Manuel, que acaba apenas de tener esta diputación... | Rasgos de subordinación | El conductor no menciona, si quiera, el nombre de la candidata Manuela del Carmen Obrador Narváez, quien contiende por el Distrito 1 de Palenque, Chiapas. Reduce sus méritos de participación en la contienda electoral a su parentesco con el presidente de México. |
| BUENAS NOTICIAS RADIO | RADIO | MORENA | MUJER | HOMBRE | (...) se ven más rasgos europeos que otra cosa: una mujer de piel blanca, de ojos verdes... | Rasgos físicos o vestimenta | El conductor pone en duda la legitimidad del origen étnico de la candidata al distrito 1 de Chiapas, Manuela del Carmen Obrador, por sus rasgos físicos. |
| BUENAS NOTICIAS RADIO | RADIO | MORENA | MUJER | HOMBRE | ...¿Pues no que la familia no?.. | Rasgos de subordinación | A propósito de presentar la candidatura de Manuela del Carmen Obrador al Distrito 1 de Chiapas, el conductor asume que ella ocupa ese puesto debido a que es prima del presidente del país. |
| DE PISA Y CORRE | TELEVISIÓN | MORENA | MUJER | MUJER | Y Manuela del Carmen Obrador y ustedes dirán ¿será? Sí, sí es. Es su prima (...) | Rasgos de subordinación | En una sección del noticiero, llamada "El Muro de la Vergüenza", se muestra la foto de la candidata al Distrito 1 en Chiapas, Manuela del Carmen Obrador Narváez; mientras tanto, la conductora resalta que la contendiente participa en la campaña electoral debido a que es prima del presidente de la República Mexicana. |

| NOMBRE DEL NOTICIERO | TIPO DE MEDIO | PARTIDO POLÍTICO O COALICIÓN | GÉNERO | SEXO DE LA PERSONA DE LA ENUNCIACIÓN | PRESENCIA DE ESTEREOTIPOS | ROL O ESTEREOTIPO | DESCRIPCIÓN DE LA PRESENCIA DE ESTEREOTIPOS |
|--------------------------------|---------------|------------------------------|--------|--------------------------------------|---|-----------------------------|---|
| EN PUNTO | RADIO | MORENA | MUJER | HOMBRE | Define miembro erecto. | Expresiones sexistas | En una dinámica, durante una entrevista a Claudia Delgadillo González, candidata por el Distrito 11 de Jalisco, el conductor le pide que dé su definición de "miembro erecto", provocando que la candidata se incomode y no quiera responder. |
| ENLACE HIDALGO PRIMERA EMISIÓN | RADIO | MOVIMIENTO CIUDADANO | MUJER | MUJER | Pláticanos un poco sobre ti, Eri; eres muy joven, quizá de las candidatas más joven (sic). | Edad | La conductora presenta a Erika Tello Arenas, candidata a la diputación federal por el Distrito 4 en Hidalgo, e inicia la entrevista enfatizando en su edad, a la cual considera corta. |
| HECHOS AM | TELEVISIÓN | RSP | MUJER | HOMBRE | [...]conocida como "La grosera" quien, por cierto, también incursionó en el mundo del Only Fans [...] | Cosificación de las mujeres | Durante la presentación de la información se mostraron imágenes de la candidata por el Distrito 3 de Sonora, Rocío Pino. Éstas aluden a su físico y las acompaña un cintillo que la describe como "Influencer erótica"; la llaman por su mote, no por su nombre. El conductor pone énfasis cuando, antes de presentar la nota, informa que la candidata de Redes Sociales Progresistas forma parte de Only Fans, red social en la que se distribuye material audiovisual de contenido erótico |
| IMAGEN INFORMATIVA PUEBLA | RADIO | PVEM | MUJER | MUJER | Sabemos que tú, como mujer, estás viviendo esta etapa en la política pues de manera diferente porque estás pensando como mujer. | Expresiones sexistas | La conductora afirma que la candidata a diputada federal por el distrito 9 de Puebla, Sandra Ortiz Vela, está desarrollando su campaña de manera distinta a otras personas, debido a que es mujer. |

| NOMBRE DEL NOTICIERO | TIPO DE MEDIO | PARTIDO POLÍTICO O COALICIÓN | GÉNERO | SEXO DE LA PERSONA DE LA ENUNCIACIÓN | PRESENCIA DE ESTEREOTIPOS | ROL O ESTEREOTIPO | DESCRIPCIÓN DE LA PRESENCIA DE ESTEREOTIPOS |
|---|---------------|------------------------------|--------|--------------------------------------|--|----------------------|---|
| IMAGEN INFORMATIVA PUEBLA | RADIO | MORENA | MUJER | MUJER | Sabemos que tú, como mujer, estás viviendo esta etapa en la política pues de manera diferente porque estás pensando como mujer. | Expresiones sexistas | La conductora afirma que la candidata a diputada federal por el distrito 9 de Puebla, Sandra Ortiz Vela, está desarrollando su campaña de manera distinta a otras personas, debido a que es mujer. |
| LAS NOTICIAS COMO USTED LAS QUIERE | RADIO | MORENA | MUJER | HOMBRE | Es Brendita, es esta chavita (...) | Edad | Al nombrar a la candidata a diputación federal del partido MORENA por el Distrito 4 del estado de Morelos, Brenda Espinoza López, el conductor se refiere a ella en diminutivo y utiliza el adjetivo "chavita" para enfatizar en su edad. |
| LAS NOTICIAS DE PRIMERA PLANA SEGUNDA EDICIÓN | RADIO | VPM | MUJER | HOMBRE | ¿Será realmente el factor de la edad el que defina la responsabilidad y los resultados? | Edad | El conductor hace referencia a la edad de las candidatas a diputadas federales Ana Bernal por Juntos Hacemos Historia y Leticia Amparano por Va Por México, haciendo una relación entre el trabajo que han desempeñado y la edad que tienen; atribuyen a sus edades que, a su juicio, una haya hecho un buen trabajo legislativo y otra no. |
| LAS NOTICIAS DE PRIMERA PLANA SEGUNDA EDICIÓN | RADIO | JHH | MUJER | HOMBRE | ¿De qué ha servido tener una diputada ciertamente joven, mucho más joven que Lety Amparano, si en la práctica Ana Bernal ha sido prácticamente, pues una diputada de membrete. | Edad | El conductor habla de las candidatas a diputadas federales, Ana Bernal de Juntos Hacemos Historia y de Leticia Amparano de Va Por México, haciendo una comparación entre sus labores como diputadas, basándolas en sus edades. Indica que Ana Bernal ha sido una diputada que sólo está registrada, porque no se ha visto su desempeño laboral, a pesar de su juventud. |

| NOMBRE DEL NOTICIERO | TIPO DE MEDIO | PARTIDO POLÍTICO O COALICIÓN | GÉNERO | SEXO DE LA PERSONA DE LA ENUNCIACIÓN | PRESENCIA DE ESTEREOTIPOS | ROL O ESTEREOTIPO | DESCRIPCIÓN DE LA PRESENCIA DE ESTEREOTIPOS |
|---------------------------|---------------|------------------------------|--------|--------------------------------------|--|-----------------------------|---|
| LÍNEA EN ALTA TENSIÓN | RADIO | MOVIMIENTO CIUDADANO | MUJER | MUJER | Otra jovencita. | Edad | La conductora alude a la juventud de Erika Tello Arenas al momento de presentarla para la entrevista como candidata de Movimiento Ciudadano a diputada federal por Tulancingo. |
| MANUEL LÓPEZ SAN MARTÍN | RADIO | MORENA | MUJER | HOMBRE | Justo cuando el presidente dice que ya se terminó el nepotismo, su prima Manuela Obrador, fue avalada como candidata de MORENA a una diputación indígena en Chiapas, sin ser originaria de una etnia. | Rasgos de subordinación | El reportero insinúa que la candidatura otorgada a Manuela del Carmen Obrador, quien busca una diputación federal en el Distrito 01 de Chiapas, se debe al parentesco que tiene la candidata con el presidente del país. Además afirma que no es originaria de alguna comunidad indígena. |
| RADIO ORO SEGUNDA EMISIÓN | RADIO | PT | MUJER | HOMBRE | Don Benjamín Robles y su señora esposa la también diputada federal, que aquí están de manera permanente (...). | Rasgos de subordinación | El conductor cita, sin mencionar su nombre, a la candidata a diputación federal por el Partido del Trabajo, Maribel Martínez, a propósito de su matrimonio con el candidato y no de su persona como contendiente por la 3ª Circunscripción. |
| REPORTE ₁₀₀ | RADIO | RSP | MUJER | HOMBRE | Y Rocío Pino Pino, mejor conocida como "La grosera", una influencer de Twitter y OnlyFans que sube a redes sociales material erótico, es ¡candidata! a diputada federal por el distrito 3 de Sonora por el partido RSP [...] Bueno, Rocío Pino, de estrella de OnlyFans, a candidata a diputada federal... | Cosificación de las mujeres | El conductor da más peso al hecho de que Rocío Pino es influencer, refiriéndose a ella como estrella de OnlyFans (red social para adultos), recalcando la existencia de material erótico de la candidata en dicha plataforma. |

| NOMBRE DEL NOTICIERO | TIPO DE MEDIO | PARTIDO POLÍTICO O COALICIÓN | GÉNERO | SEXO DE LA PERSONA DE LA ENUNCIACIÓN | PRESENCIA DE ESTEREOTIPOS | ROL O ESTEREOTIPO | DESCRIPCIÓN DE LA PRESENCIA DE ESTEREOTIPOS |
|------------------------|---------------|------------------------------|--------|--------------------------------------|---|-----------------------------|--|
| REPORTE ₁₀₀ | RADIO | RSP | MUJER | MUJER | Respecto a las críticas que pudiera recibir la candidata por no contar con carrera política y pertenecer al círculo de redes sociales que difunden contenido para público adulto... | Cosificación de las mujeres | La reportera asume que Rocío Pino, candidata de Redes Sociales Progresistas en Sonora, puede recibir críticas debido a su nula experiencia política y, con el mismo nivel de importancia, a sus actividades en redes sociales, sobre todo en aquella que es utilizada para la difusión de materiales audiovisuales para adultos. |
| REPORTE ₁₀₀ | RADIO | RSP | MUJER | MUJER | Reconocida por los 253, 200 seguidores en sus redes sociales, Rocío Pino (...) influencer de Hermosillo, fue postulada por el partido Redes Sociales Progresistas como candidata a diputada federal por el distrito 3, quien además administra su página de Only Fans, en la que comparte contenido íntimo. | Cosificación de las mujeres | La reportera menciona que Rocío Pino, contendiente de Redes Sociales Progresistas en Sonora, tiene visibilidad en la vida pública por el número de seguidores en sus redes sociales, incluida Only Fans, en la que se distribuye material audiovisual de consumo para adultos. |
| REPORTE ₁₀₀ | RADIO | RSP | MUJER | MUJER | Reconocida por los 253, 200 seguidores en sus redes sociales, Rocío Pino (...) influencer de Hermosillo, fue postulada por el partido Redes Sociales Progresistas como candidata a diputada federal por el distrito 3, quien además administra su página de Only Fans, en la que comparte contenido íntimo. | Cosificación de las mujeres | La reportera menciona que Rocío Pino, contendiente de Redes Sociales Progresistas en Sonora, tiene visibilidad en la vida pública por el número de seguidores en sus redes sociales, incluida Only Fans, en la que se distribuye material audiovisual de consumo para adultos. |

| NOMBRE DEL NOTICIERO | TIPO DE MEDIO | PARTIDO POLÍTICO O COALICIÓN | GÉNERO | SEXO DE LA PERSONA DE LA ENUNCIACIÓN | PRESENCIA DE ESTEREOTIPOS | ROL O ESTEREOTIPO | DESCRIPCIÓN DE LA PRESENCIA DE ESTEREOTIPOS |
|----------------------------|---------------|------------------------------|--------|--------------------------------------|---|---|--|
| REPORTE ₁₀₀ | RADIO | RSP | MUJER | MUJER | Respecto a las críticas que pudiera recibir la candidata por no contar con carrera política y pertenecer al círculo de redes sociales que difunden contenido para público adulto... | Cosificación de las mujeres | La reportera asume que Rocío Pino, candidata de Redes Sociales Progresistas en Sonora, puede recibir críticas debido a su nula experiencia política y, con el mismo nivel de importancia, a sus actividades en redes sociales, sobre todo en aquella que es utilizada para la difusión de materiales audiovisuales para adultos. |
| REPORTE ₁₀₀ | RADIO | RSP | MUJER | HOMBRE | Para los niños grandotes, esta candidata. | Cosificación de las mujeres, Expresiones sexistas | El conductor se refiere a la candidata Rocío Pino, contendiente a diputada federal por el distrito 3 por Redes Sociales Progresistas en Sonora, como un objeto de entretenimiento para los hombres, haciendo alusión al contenido para adultos que sube a sus redes sociales. |
| REPÚBLICA H | RADIO | JHH | MUJER | MUJER | La prima del presidente Andrés Manuel López Obrador. | Rasgos de subordinación | El conductor no menciona, si quiera, el nombre de la candidata Manuela del Carmen Obrador Narváez, quien contiene por el Distrito 1 de Palenque, Chiapas. Reduce sus méritos de participación en la contienda electoral a su parentesco con el presidente de México. |
| SISTEMA INFORMATIVO SIZART | RADIO | MOVIMIENTO CIUDADANO | MUJER | HOMBRE | ¡Qué joven eres! No te conocía en política; eres rostro nuevo. | Edad | El conductor presenta a Hosana Silva, candidata de Movimiento Ciudadano a la diputación federal del distrito 2 de Zacatecas, con énfasis en su juventud e informa, de manera sutil, su inexperiencia al ser la primera vez que contiene a un cargo de elección popular. |

| NOMBRE DEL NOTICIERO | TIPO DE MEDIO | PARTIDO POLÍTICO O COALICIÓN | GÉNERO | SEXO DE LA PERSONA DE LA ENUNCIACIÓN | PRESENCIA DE ESTEREOTIPOS | ROL O ESTEREOTIPO | DESCRIPCIÓN DE LA PRESENCIA DE ESTEREOTIPOS |
|------------------------|---------------|------------------------------|--------|--------------------------------------|--|---|--|
| TELA DE JUICIO | RADIO | MORENA | MUJER | MUJER | Y uno la ve y dice: ¡Bueno sí, tan bien, tan bonita que se ve! ¿De verdad es ese personaje desestabilizador que se había mencionado? | Expresiones sexistas, Rasgos físicos o vestimenta | La conductora se refiere a los rasgos físicos de Yeidckol Polevnsky, candidata por la Circunscripción V a nivel nacional, aludiendo a que no corresponden sus rasgos físicos con sus acciones. |
| ULTRA NOTICIAS HIDALGO | RADIO | MOVIMIENTO CIUDADANO | MUJER | HOMBRE | Erika, yo sé que las damas no cumplen años en cierto momento (...) eres muy joven, eh. | Edad, Expresiones sexistas | Al inicio de la entrevista a la candidata Erika del Carmen Tello, quien contiene por Movimiento Ciudadano en el distrito 4 de Hidalgo, el conductor expresa una frase que generaliza a las mujeres como personas sensibles ante el hecho de envejecer. Además enfatiza en la juventud de la candidata. |

LENGUAJE INCLUYENTE Y NO SEXISTA

| NOMBRE DEL NOTICIERO | TIPO DE MEDIO | PARTIDO POLÍTICO O COALICIÓN | GÉNERO DE LA MENCIÓN | SEXO DE LA PERSONA DE LA ENUNCIACIÓN | USO DE LENGUAJE INCLUYENTE Y NO SEXISTA | DESCRIPCIÓN USO DE LENGUAJE INCLUYENTE Y NO SEXISTA |
|----------------------|---------------|------------------------------|----------------------|--------------------------------------|--|--|
| 24/7 NOCHE | TELEVISIÓN | PRI | MUJER | MUJER | Lo que necesita el país, son diputados entrones(...) | La conductora, a pesar de que va a presentar una nota de la candidata del PRI, en su frase no menciona a las mujeres diputadas. |
| A LA UNA | RADIO | RSP | HOMBRE | HOMBRE | ¡Qué candidatos tenemos, la verdad! | El conductor omite mencionar a las candidatas, invisibilizando la participación de las mujeres en las campañas electorales 2021. |
| A LAS 7 | RADIO | PVEM | MUJER | HOMBRE | Cabe mencionar, que este medio de comunicación buscó información en redes sociales sobre las actividades realizadas durante fin de semana por los candidatos [...] | El conductor hace uso de la palabra 'candidatos' en plural masculino, a pesar de que, más adelante, numera a varias candidatas; de este modo, invisibiliza simbólicamente la participación de las mujeres en esta contienda electoral; entre ellas, a las candidatas de Va Por Oaxaca, María del Carmen Ricardez Vela; del Partido Verde Ecologista de México, Sara Lavariega; y de Redes Sociales Progresistas, Beatriz Cortés Díaz." |
| A LAS 7 | RADIO | PES | HOMBRE | HOMBRE | Cabe mencionar, que este medio de comunicación buscó información en redes sociales sobre las actividades realizadas durante fin de semana por los candidatos [...] | El conductor hace uso de la palabra 'candidatos' en plural masculino, a pesar de que, más adelante, numera a varias candidatas; de este modo, invisibiliza simbólicamente la participación de las mujeres en esta contienda electoral; entre ellas, a las candidatas de Va Por Oaxaca, María del Carmen Ricardez Vela; del Partido Verde Ecologista de México, Sara Lavariega; y de Redes Sociales Progresistas, Beatriz Cortés Díaz." |
| A LAS 7 | RADIO | RSP | MUJER | HOMBRE | Cabe mencionar, que este medio de comunicación buscó información en redes sociales sobre las actividades realizadas durante fin de semana por los candidatos [...] | El conductor hace uso de la palabra 'candidatos' en plural masculino, a pesar de que, más adelante, numera a varias candidatas; de este modo, invisibiliza simbólicamente la participación de las mujeres en esta contienda electoral; entre ellas, a las candidatas de Va Por Oaxaca, María del Carmen Ricardez Vela; del Partido Verde Ecologista de México, Sara Lavariega; y de Redes Sociales Progresistas, Beatriz Cortés Díaz." |

| NOMBRE DEL NOTICIERO | TIPO DE MEDIO | PARTIDO POLÍTICO O COALICIÓN | GÉNERO DE LA MENCIÓN | SEXO DE LA PERSONA DE LA ENUNCIACIÓN | USO DE LENGUAJE INCLUYENTE Y NO SEXISTA | DESCRIPCIÓN USO DE LENGUAJE INCLUYENTE Y NO SEXISTA |
|----------------------|---------------|------------------------------|----------------------|--------------------------------------|--|---|
| A LAS 7 | RADIO | VPM | MUJER | HOMBRE | Cabe mencionar, que este medio de comunicación buscó información en redes sociales sobre las actividades realizadas durante fin de semana por los candidatos [...] | El conductor hace uso de la palabra 'candidatos' en plural masculino, a pesar de que, más adelante, numera a varias candidatas; de este modo, invisibiliza simbólicamente la participación de las mujeres en esta contienda electoral; entre ellas, a las candidatas de Va Por Oaxaca, María del Carmen Ricardez Vela; del Partido Verde Ecologista de México, Sara Lavariega; y de Redes Sociales Progresistas, Beatriz Cortés Díaz." |
| A LAS 7 | RADIO | PT | MUJER | MUJER | Sabemos que muchas veces están en diferentes ocupaciones, y me refiero a los diputados. | La conductora hace uso de la palabra 'diputados' para referirse a las diputadas y diputados que están en funciones; entre ese grupo se encuentra Margarita García García, la candidata del PT a diputada federal en Oaxaca, por lo que invisibiliza su participación dentro del Congreso de la Unión. |
| A LAS 7 | RADIO | PT | MUJER | MUJER | Ustedes como legisladores. | La conductora hace uso de la palabra 'legisladores' para referirse a las legisladoras y los legisladores de la Cámara de Diputados; entre ese grupo destaca Margarita García García, la candidata del PT a diputada federal en Oaxaca, por lo que invisibiliza su participación y el papel de las mujeres en la actividad política en la Cámara Baja. |
| AGENDA FÓRMULA | RADIO | PRI | HOMBRE | HOMBRE | Estábamos escuchando que la CANACO va a tener foros con los candidatos a las... | El conductor se refiere a los foros organizados por la Cámara durante la entrevista con el candidato por el tercer distrito federal Pablo Gamboa Miner, en los cuales las y los aspirantes a la diputación federal estarán incluidos, pero se refiere únicamente a "los candidatos" en masculino, aún cuando hay presencia de candidatas en la contienda electoral y también se contara con ellas en los foros anteriormente mencionados (aproximadamente 11 mujeres se encuentran contendiendo para este cargo). |
| ALTAVOZ | RADIO | PAN | HOMBRE | HOMBRE | [...] pendiente de las actividades de los candidatos. | El conductor habla sobre la visita que hizo Marko Cortés Mendoza a las candidatas y candidatos de Sinaloa, pero no menciona a las candidatas y las invisibiliza. |

| NOMBRE DEL NOTICIERO | TIPO DE MEDIO | PARTIDO POLÍTICO O COALICIÓN | GÉNERO DE LA MENCIÓN | SEXO DE LA PERSONA DE LA ENUNCIACIÓN | USO DE LENGUAJE INCLUYENTE Y NO SEXISTA | DESCRIPCIÓN USO DE LENGUAJE INCLUYENTE Y NO SEXISTA |
|----------------------|---------------|------------------------------|----------------------|--------------------------------------|---|--|
| ALTAVOZ | RADIO | MORENA | MUJER | HOMBRE | En la ruta de los candidatos (...) | El conductor, en su lenguaje no incluye al género femenino, a pesar de que está a punto de presentar a la candidata a diputada federal de MORENA, Ana Ayala. |
| ALTAVOZ | RADIO | MORENA | MUJER | HOMBRE | En este sentido y en la ruta de los candidatos ... | El conductor, en su lenguaje no incluye al género femenino, a pesar de que está a punto de presentar a Ana Ayala, candidata a diputada federal de MORENA en Sinaloa. |
| ALTAVOZ | RADIO | MORENA | MUJER | HOMBRE | Vamos ahora sí a los candidatos, a hacer un repaso por algunos de ellos, en sus campañas políticas. | El conductor omite simbólicamente la participación de la candidata Ana Elizabeth Ayala Leyva por Distrito 02 (MORENA), mencionando sólo el plural masculino, invisibilizando a las mujeres en la participación de las elecciones electorales a diputaciones federales. |
| ALTAVOZ | RADIO | PAN | SIN ESPECIFICAR | HOMBRE | La ruta, el quehacer de los candidatos. | El conductor invisibiliza simbólicamente la participación de las mujeres, pronunciando sólo a los varones en las elecciones electorales del 6 de junio de 2021. |
| ALTAVOZ | RADIO | PRI | SIN ESPECIFICAR | HOMBRE | La ruta, el quehacer de los candidatos. | El conductor invisibiliza simbólicamente la participación de las mujeres, pronunciando sólo a los varones en las elecciones electorales del 6 de junio de 2021. |
| ALTAVOZ | RADIO | PRD | SIN ESPECIFICAR | HOMBRE | La ruta, el quehacer de los candidatos. | El conductor invisibiliza simbólicamente la participación de las mujeres, pronunciando sólo a los varones en las elecciones electorales del 6 de junio de 2021. |
| ALTAVOZ | RADIO | PT | SIN ESPECIFICAR | HOMBRE | La ruta, el quehacer de los candidatos. | El conductor invisibiliza simbólicamente la participación de las mujeres, pronunciando sólo a los varones en las elecciones electorales del 6 de junio de 2021. |
| ALTAVOZ | RADIO | PVEM | SIN ESPECIFICAR | HOMBRE | La ruta, el quehacer de los candidatos. | El conductor invisibiliza simbólicamente la participación de las mujeres, pronunciando sólo a los varones en las elecciones electorales del 6 de junio de 2021. |
| ALTAVOZ | RADIO | MOVIMIENTO CIUDADANO | SIN ESPECIFICAR | HOMBRE | La ruta, el quehacer de los candidatos. | El conductor invisibiliza simbólicamente la participación de las mujeres, pronunciando sólo a los varones en las elecciones electorales del 6 de junio de 2021. |

| NOMBRE DEL NOTICIERO | TIPO DE MEDIO | PARTIDO POLÍTICO O COALICIÓN | GÉNERO DE LA MENCIÓN | SEXO DE LA PERSONA DE LA ENUNCIACIÓN | USO DE LENGUAJE INCLUYENTE Y NO SEXISTA | DESCRIPCIÓN USO DE LENGUAJE INCLUYENTE Y NO SEXISTA |
|--|---------------|------------------------------|----------------------|--------------------------------------|---|---|
| ALTAVOZ | RADIO | MORENA | SIN ESPECIFICAR | HOMBRE | La ruta, el quehacer de los candidatos. | El conductor invisibiliza simbólicamente la participación de las mujeres, pronunciando sólo a los varones en las elecciones electorales del 6 de junio de 2021. |
| ALTAVOZ | RADIO | PES | SIN ESPECIFICAR | HOMBRE | La ruta, el quehacer de los candidatos. | El conductor invisibiliza simbólicamente la participación de las mujeres, pronunciando sólo a los varones en las elecciones electorales del 6 de junio de 2021. |
| ALTAVOZ | RADIO | RSP | SIN ESPECIFICAR | HOMBRE | La ruta, el quehacer de los candidatos. | El conductor invisibiliza simbólicamente la participación de las mujeres, pronunciando sólo a los varones en las elecciones electorales del 6 de junio de 2021. |
| ALTAVOZ | RADIO | FXM | SIN ESPECIFICAR | HOMBRE | La ruta, el quehacer de los candidatos. | El conductor invisibiliza simbólicamente la participación de las mujeres, pronunciando sólo a los varones en las elecciones electorales del 6 de junio de 2021. |
| ALTAVOZ | RADIO | CI | SIN ESPECIFICAR | HOMBRE | La ruta, el quehacer de los candidatos. | El conductor invisibiliza simbólicamente la participación de las mujeres, pronunciando sólo a los varones en las elecciones electorales del 6 de junio de 2021. |
| AMANECE EN ENFOQUE NOTICIAS CON MARTÍN CARMONA | RADIO | VPM | SIN ESPECIFICAR | HOMBRE | Aquí en Puebla los candidatos a diputados federales de la ciudad, es decir, de Puebla capital pero de la coalición Va Por México (...) Los aspirantes al Congreso de la Unión (...) Lo anterior lo señalaron los candidatos a diputados federales tras encabezar lo que llamaron la firma del pacto por primera infancia... | El reportero omite e invisibiliza a las candidatas de la coalición Va Por México, que también contienden para ser diputadas federales para el Estado de Puebla. |
| AMANECE EN ENFOQUE NOTICIAS CON MARTÍN CARMONA | RADIO | PAN | SIN ESPECIFICAR | HOMBRE | La encuesta de El Financiero daba un 40% a las preferencias electorales para los candidatos al Congreso de la Ciudad de México. | El conductor está hablando sobre la encuesta que realizó El Financiero sobre preferencias electorales a diputaciones federales y omite a las mujeres que también contienden por un puesto en el Congreso. |
| AMANECE EN ENFOQUE NOTICIAS CON MARTÍN CARMONA | RADIO | PRD | SIN ESPECIFICAR | HOMBRE | La encuesta de El Financiero daba un 40% a las preferencias electorales para los candidatos al Congreso de la Ciudad de México. | El conductor está hablando sobre la encuesta que realizó El Financiero sobre preferencias electorales a diputaciones federales y omite a las mujeres que también contienden por un puesto en el Congreso. |

| NOMBRE DEL NOTICIERO | TIPO DE MEDIO | PARTIDO POLÍTICO O COALICIÓN | GÉNERO DE LA MENCIÓN | SEXO DE LA PERSONA DE LA ENUNCIACIÓN | USO DE LENGUAJE INCLUYENTE Y NO SEXISTA | DESCRIPCIÓN USO DE LENGUAJE INCLUYENTE Y NO SEXISTA |
|--|---------------|------------------------------|----------------------|--------------------------------------|---|---|
| AMANECE EN ENFOQUE NOTICIAS CON MARTÍN CARMONA | RADIO | MOVIMIENTO CIUDADANO | SIN ESPECIFICAR | HOMBRE | La encuesta de El Financiero daba un 40% a las preferencias electorales para los candidatos al Congreso de la Ciudad de México. | El conductor está hablando sobre la encuesta que realizó El Financiero sobre preferencias electorales a diputaciones federales y omite a las mujeres que también contienden por un puesto en el Congreso. |
| AMANECE EN ENFOQUE NOTICIAS CON MARTÍN CARMONA | RADIO | MORENA | SIN ESPECIFICAR | HOMBRE | La encuesta de El Financiero daba un 40% a las preferencias electorales para los candidatos al Congreso de la Ciudad de México. | El conductor está hablando sobre la encuesta que realizó El Financiero sobre preferencias electorales a diputaciones federales y omite a las mujeres que también contienden por un puesto en el Congreso. |
| ARISTEGUI NOTICIAS | RADIO | MORENA | AMBOS | MUJER | Llegó la aprobación de senadores y diputados en mayoría de MORENA(...) | La conductora no incluye en su frase a las diputadas del género femenino. |
| ASÍ ES LA NOTICIA | RADIO | PAN | SIN ESPECIFICAR | MUJER | Esos son los candidatos que están en contienda. | La conductora invisibiliza simbólicamente a las mujeres en el proceso electoral, ya que sólo se refiere a "candidatos" y se omite de las candidatas a diputadas federales de Michoacán, a quienes incluso se refirió previamente. |
| ASÍ ES LA NOTICIA | RADIO | PRI | SIN ESPECIFICAR | MUJER | Esos son los candidatos que están en contienda. | La conductora invisibiliza simbólicamente a las mujeres en el proceso electoral, ya que sólo se refiere a "candidatos" y se omite de las candidatas a diputadas federales de Michoacán, a quienes incluso se refirió previamente. |
| ASÍ ES LA NOTICIA | RADIO | PRD | SIN ESPECIFICAR | MUJER | Esos son los candidatos que están en contienda. | La conductora invisibiliza simbólicamente a las mujeres en el proceso electoral, ya que sólo se refiere a "candidatos" y se omite de las candidatas a diputadas federales de Michoacán, a quienes incluso se refirió previamente. |
| ASÍ ES LA NOTICIA | RADIO | PT | SIN ESPECIFICAR | MUJER | Esos son los candidatos que están en contienda. | La conductora invisibiliza simbólicamente a las mujeres en el proceso electoral, ya que sólo se refiere a "candidatos" y se omite de las candidatas a diputadas federales de Michoacán, a quienes incluso se refirió previamente. |

| NOMBRE DEL NOTICIERO | TIPO DE MEDIO | PARTIDO POLÍTICO O COALICIÓN | GÉNERO DE LA MENCIÓN | SEXO DE LA PERSONA DE LA ENUNCIACIÓN | USO DE LENGUAJE INCLUYENTE Y NO SEXISTA | DESCRIPCIÓN USO DE LENGUAJE INCLUYENTE Y NO SEXISTA |
|----------------------|---------------|------------------------------|----------------------|--------------------------------------|---|---|
| ASÍ ES LA NOTICIA | RADIO | PVEM | SIN ESPECIFICAR | MUJER | Esos son los candidatos que están en contienda. | La conductora invisibiliza simbólicamente a las mujeres en el proceso electoral, ya que sólo se refiere a "candidatos" y se omite de las candidatas a diputadas federales de Michoacán, a quienes incluso se refirió previamente. |
| ASÍ ES LA NOTICIA | RADIO | MOVIMIENTO CIUDADANO | SIN ESPECIFICAR | MUJER | Esos son los candidatos que están en contienda. | La conductora invisibiliza simbólicamente a las mujeres en el proceso electoral, ya que sólo se refiere a "candidatos" y se omite de las candidatas a diputadas federales de Michoacán, a quienes incluso se refirió previamente. |
| ASÍ ES LA NOTICIA | RADIO | MORENA | SIN ESPECIFICAR | MUJER | Esos son los candidatos que están en contienda. | La conductora invisibiliza simbólicamente a las mujeres en el proceso electoral, ya que sólo se refiere a "candidatos" y se omite de las candidatas a diputadas federales de Michoacán, a quienes incluso se refirió previamente. |
| ASÍ ES LA NOTICIA | RADIO | PES | SIN ESPECIFICAR | MUJER | Esos son los candidatos que están en contienda. | La conductora invisibiliza simbólicamente a las mujeres en el proceso electoral, ya que sólo se refiere a "candidatos" y se omite de las candidatas a diputadas federales de Michoacán, a quienes incluso se refirió previamente. |
| ASÍ ES LA NOTICIA | RADIO | RSP | SIN ESPECIFICAR | MUJER | Esos son los candidatos que están en contienda. | La conductora invisibiliza simbólicamente a las mujeres en el proceso electoral, ya que sólo se refiere a "candidatos" y se omite de las candidatas a diputadas federales de Michoacán, a quienes incluso se refirió previamente. |
| ASÍ ES LA NOTICIA | RADIO | FXM | SIN ESPECIFICAR | MUJER | Esos son los candidatos que están en contienda. | La conductora invisibiliza simbólicamente a las mujeres en el proceso electoral, ya que sólo se refiere a "candidatos" y se omite de las candidatas a diputadas federales de Michoacán, a quienes incluso se refirió previamente. |
| ASÍ ES LA NOTICIA | RADIO | VPM | SIN ESPECIFICAR | MUJER | Esos son los candidatos que están en contienda. | La conductora invisibiliza simbólicamente a las mujeres en el proceso electoral, ya que sólo se refiere a "candidatos" y se omite de las candidatas a diputadas federales de Michoacán, a quienes incluso se refirió previamente. |

| NOMBRE DEL NOTICIERO | TIPO DE MEDIO | PARTIDO POLÍTICO O COALICIÓN | GÉNERO DE LA MENCIÓN | SEXO DE LA PERSONA DE LA ENUNCIACIÓN | USO DE LENGUAJE INCLUYENTE Y NO SEXISTA | DESCRIPCIÓN USO DE LENGUAJE INCLUYENTE Y NO SEXISTA |
|----------------------------|---------------|------------------------------|----------------------|--------------------------------------|---|--|
| ASÍ ES LA NOTICIA | RADIO | JHH | SIN ESPECIFICAR | MUJER | Esos son los candidatos que están en contienda. | La conductora invisibiliza simbólicamente a las mujeres en el proceso electoral, ya que sólo se refiere a "candidatos" y se omite de las candidatas a diputadas federales de Michoacán, a quienes incluso se refirió previamente. |
| ASÍ ES LA NOTICIA | RADIO | CI | SIN ESPECIFICAR | MUJER | Esos son los candidatos que están en contienda. | La conductora invisibiliza simbólicamente a las mujeres en el proceso electoral, ya que sólo se refiere a "candidatos" y se omite de las candidatas a diputadas federales de Michoacán, a quienes incluso se refirió previamente. |
| ASÍ SUCEDE PRIMERA EMISIÓN | RADIO | PAN | AMBOS | HOMBRE | Mencionar que en esta rueda de prensa estuvieron presentes los candidatos a diputados locales y federales. | El reportero invisibiliza a la candidata Itzel Balderas, candidata del PAN a diputada federal por el Distrito 15, al utilizar los masculinos "candidatos" y "diputados" para referirse tanto a los hombres como a las mujeres que aspiran a la diputación federal. |
| ASÍ SUCEDE SEGUNDA EMISIÓN | RADIO | PAN | SIN ESPECIFICAR | HOMBRE | Es momento de campañas ... habremos de elegir a los representantes en el Ayuntamiento ... y también diputados federales en el Congreso de la Unión. | El conductor utiliza sólo el masculino para hablar de las diputaciones federales. Con ello invisibiliza a las mujeres que contienden por ese cargo público. |
| ASÍ SUCEDE SEGUNDA EMISIÓN | RADIO | PRI | SIN ESPECIFICAR | HOMBRE | Es momento de campañas ... habremos de elegir a los representantes en el Ayuntamiento ... y también diputados federales en el Congreso de la Unión. | El conductor utiliza sólo el masculino para hablar de las diputaciones federales. Con ello invisibiliza a las mujeres que contienden por ese cargo público. |
| ASÍ SUCEDE SEGUNDA EMISIÓN | RADIO | PRD | SIN ESPECIFICAR | HOMBRE | Es momento de campañas ... habremos de elegir a los representantes en el Ayuntamiento ... y también diputados federales en el Congreso de la Unión. | El conductor utiliza sólo el masculino para hablar de las diputaciones federales. Con ello invisibiliza a las mujeres que contienden por ese cargo público. |
| ASÍ SUCEDE SEGUNDA EMISIÓN | RADIO | PT | SIN ESPECIFICAR | HOMBRE | Es momento de campañas ... habremos de elegir a los representantes en el Ayuntamiento ... y también diputados federales en el Congreso de la Unión. | El conductor utiliza sólo el masculino para hablar de las diputaciones federales. Con ello invisibiliza a las mujeres que contienden por ese cargo público. |

| NOMBRE DEL NOTICIERO | TIPO DE MEDIO | PARTIDO POLÍTICO O COALICIÓN | GÉNERO DE LA MENCIÓN | SEXO DE LA PERSONA DE LA ENUNCIACIÓN | USO DE LENGUAJE INCLUYENTE Y NO SEXISTA | DESCRIPCIÓN USO DE LENGUAJE INCLUYENTE Y NO SEXISTA |
|----------------------------|---------------|------------------------------|----------------------|--------------------------------------|---|---|
| ASÍ SUCEDE SEGUNDA EMISIÓN | RADIO | PVEM | SIN ESPECIFICAR | HOMBRE | Es momento de campañas ... habremos de elegir a los representantes en el Ayuntamiento ... y también diputados federales en el Congreso de la Unión. | El conductor utiliza sólo el masculino para hablar de las diputaciones federales. Con ello invisibiliza a las mujeres que contienden por ese cargo público. |
| ASÍ SUCEDE SEGUNDA EMISIÓN | RADIO | MOVIMIENTO CIUDADANO | SIN ESPECIFICAR | HOMBRE | Es momento de campañas ... habremos de elegir a los representantes en el Ayuntamiento ... y también diputados federales en el Congreso de la Unión. | El conductor utiliza sólo el masculino para hablar de las diputaciones federales. Con ello invisibiliza a las mujeres que contienden por ese cargo público. |
| ASÍ SUCEDE SEGUNDA EMISIÓN | RADIO | MORENA | SIN ESPECIFICAR | HOMBRE | Es momento de campañas ... habremos de elegir a los representantes en el Ayuntamiento ... y también diputados federales en el Congreso de la Unión. | El conductor utiliza sólo el masculino para hablar de las diputaciones federales. Con ello invisibiliza a las mujeres que contienden por ese cargo público. |
| ASÍ SUCEDE SEGUNDA EMISIÓN | RADIO | PES | SIN ESPECIFICAR | HOMBRE | Es momento de campañas ... habremos de elegir a los representantes en el Ayuntamiento ... y también diputados federales en el Congreso de la Unión. | El conductor utiliza sólo el masculino para hablar de las diputaciones federales. Con ello invisibiliza a las mujeres que contienden por ese cargo público. |
| ASÍ SUCEDE SEGUNDA EMISIÓN | RADIO | RSP | SIN ESPECIFICAR | HOMBRE | Es momento de campañas ... habremos de elegir a los representantes en el Ayuntamiento ... y también diputados federales en el Congreso de la Unión. | El conductor utiliza sólo el masculino para hablar de las diputaciones federales. Con ello invisibiliza a las mujeres que contienden por ese cargo público. |
| ASÍ SUCEDE SEGUNDA EMISIÓN | RADIO | FXM | SIN ESPECIFICAR | HOMBRE | Es momento de campañas ... habremos de elegir a los representantes en el Ayuntamiento ... y también diputados federales en el Congreso de la Unión. | El conductor utiliza sólo el masculino para hablar de las diputaciones federales. Con ello invisibiliza a las mujeres que contienden por ese cargo público. |
| ASÍ SUCEDE SEGUNDA EMISIÓN | RADIO | VPM | SIN ESPECIFICAR | HOMBRE | Es momento de campañas ... habremos de elegir a los representantes en el Ayuntamiento ... y también diputados federales en el Congreso de la Unión. | El conductor utiliza sólo el masculino para hablar de las diputaciones federales. Con ello invisibiliza a las mujeres que contienden por ese cargo público. |
| ASÍ SUCEDE SEGUNDA EMISIÓN | RADIO | JHH | SIN ESPECIFICAR | HOMBRE | Es momento de campañas ... habremos de elegir a los representantes en el Ayuntamiento ... y también diputados federales en el Congreso de la Unión. | El conductor utiliza sólo el masculino para hablar de las diputaciones federales. Con ello invisibiliza a las mujeres que contienden por ese cargo público. |

| NOMBRE DEL NOTICIERO | TIPO DE MEDIO | PARTIDO POLÍTICO O COALICIÓN | GÉNERO DE LA MENCIÓN | SEXO DE LA PERSONA DE LA ENUNCIACIÓN | USO DE LENGUAJE INCLUYENTE Y NO SEXISTA | DESCRIPCIÓN USO DE LENGUAJE INCLUYENTE Y NO SEXISTA |
|----------------------------|---------------|------------------------------|----------------------|--------------------------------------|---|---|
| ASÍ SUCEDE SEGUNDA EMISIÓN | RADIO | CI | SIN ESPECIFICAR | HOMBRE | Es momento de campañas ... habremos de elegir a los representantes en el Ayuntamiento ... y también diputados federales en el Congreso de la Unión. | El conductor utiliza sólo el masculino para hablar de las diputaciones federales. Con ello invisibiliza a las mujeres que contienden por ese cargo público. |
| ASÍ SUCEDE SEGUNDA EMISIÓN | RADIO | PAN | SIN ESPECIFICAR | HOMBRE | Por eso muy importante insistir en ese punto, de poner atención de los candidatos que estarán participando a un cargo de elección popular. | El conductor invisibiliza al género femenino al no distinguir entre candidatas y candidatos a una diputación federal. |
| ASÍ SUCEDE SEGUNDA EMISIÓN | RADIO | PRI | SIN ESPECIFICAR | HOMBRE | Por eso muy importante insistir en ese punto, de poner atención de los candidatos que estarán participando a un cargo de elección popular. | El conductor invisibiliza al género femenino al no distinguir entre candidatas y candidatos a una diputación federal. |
| ASÍ SUCEDE SEGUNDA EMISIÓN | RADIO | PRD | SIN ESPECIFICAR | HOMBRE | Por eso muy importante insistir en ese punto, de poner atención de los candidatos que estarán participando a un cargo de elección popular. | El conductor invisibiliza al género femenino al no distinguir entre candidatas y candidatos a una diputación federal. |
| ASÍ SUCEDE SEGUNDA EMISIÓN | RADIO | PT | SIN ESPECIFICAR | HOMBRE | Por eso muy importante insistir en ese punto, de poner atención de los candidatos que estarán participando a un cargo de elección popular. | El conductor invisibiliza al género femenino al no distinguir entre candidatas y candidatos a una diputación federal. |
| ASÍ SUCEDE SEGUNDA EMISIÓN | RADIO | PVEM | SIN ESPECIFICAR | HOMBRE | Por eso muy importante insistir en ese punto, de poner atención de los candidatos que estarán participando a un cargo de elección popular. | El conductor invisibiliza al género femenino al no distinguir entre candidatas y candidatos a una diputación federal. |
| ASÍ SUCEDE SEGUNDA EMISIÓN | RADIO | MOVIMIENTO CIUDADANO | SIN ESPECIFICAR | HOMBRE | Por eso muy importante insistir en ese punto, de poner atención de los candidatos que estarán participando a un cargo de elección popular. | El conductor invisibiliza al género femenino al no distinguir entre candidatas y candidatos a una diputación federal. |
| ASÍ SUCEDE SEGUNDA EMISIÓN | RADIO | MORENA | SIN ESPECIFICAR | HOMBRE | Por eso muy importante insistir en ese punto, de poner atención de los candidatos que estarán participando a un cargo de elección popular. | El conductor invisibiliza al género femenino al no distinguir entre candidatas y candidatos a una diputación federal. |
| ASÍ SUCEDE SEGUNDA EMISIÓN | RADIO | PES | SIN ESPECIFICAR | HOMBRE | Por eso muy importante insistir en ese punto, de poner atención de los candidatos que estarán participando a un cargo de elección popular. | El conductor invisibiliza al género femenino al no distinguir entre candidatas y candidatos a una diputación federal. |
| ASÍ SUCEDE SEGUNDA EMISIÓN | RADIO | RSP | SIN ESPECIFICAR | HOMBRE | Por eso muy importante insistir en ese punto, de poner atención de los candidatos que estarán participando a un cargo de elección popular. | El conductor invisibiliza al género femenino al no distinguir entre candidatas y candidatos a una diputación federal. |

| NOMBRE DEL NOTICIERO | TIPO DE MEDIO | PARTIDO POLÍTICO O COALICIÓN | GÉNERO DE LA MENCIÓN | SEXO DE LA PERSONA DE LA ENUNCIACIÓN | USO DE LENGUAJE INCLUYENTE Y NO SEXISTA | DESCRIPCIÓN USO DE LENGUAJE INCLUYENTE Y NO SEXISTA |
|----------------------------|---------------|------------------------------|----------------------|--------------------------------------|--|--|
| ASÍ SUCEDE SEGUNDA EMISIÓN | RADIO | FXM | SIN ESPECIFICAR | HOMBRE | Por eso muy importante insistir en ese punto, de poner atención de los candidatos que estarán participando a un cargo de elección popular. | El conductor invisibiliza al género femenino al no distinguir entre candidatas y candidatos a una diputación federal. |
| ASÍ SUCEDE SEGUNDA EMISIÓN | RADIO | VPM | SIN ESPECIFICAR | HOMBRE | Por eso muy importante insistir en ese punto, de poner atención de los candidatos que estarán participando a un cargo de elección popular. | El conductor invisibiliza al género femenino al no distinguir entre candidatas y candidatos a una diputación federal. |
| ASÍ SUCEDE SEGUNDA EMISIÓN | RADIO | JHH | SIN ESPECIFICAR | HOMBRE | Por eso muy importante insistir en ese punto, de poner atención de los candidatos que estarán participando a un cargo de elección popular. | El conductor invisibiliza al género femenino al no distinguir entre candidatas y candidatos a una diputación federal. |
| ASÍ SUCEDE SEGUNDA EMISIÓN | RADIO | CI | SIN ESPECIFICAR | HOMBRE | Por eso muy importante insistir en ese punto, de poner atención de los candidatos que estarán participando a un cargo de elección popular. | El conductor invisibiliza al género femenino al no distinguir entre candidatas y candidatos a una diputación federal. |
| ASÍ SUCEDE SEGUNDA EMISIÓN | RADIO | PAN | SIN ESPECIFICAR | HOMBRE | Y sobre todo en relación al tema de las diputaciones... para poder cuestionarlos, interrogarlos, reclamarles inclusive en su momento. | Cuando el conductor habla de atender el tema de las diputaciones federales, invisibiliza al género femenino, pes generaliza su discurso en masculino para referirse a candidatas y a candidatos por igual. |
| ASÍ SUCEDE SEGUNDA EMISIÓN | RADIO | PRI | SIN ESPECIFICAR | HOMBRE | Y sobre todo en relación al tema de las diputaciones... para poder cuestionarlos, interrogarlos, reclamarles inclusive en su momento. | Cuando el conductor habla de atender el tema de las diputaciones federales, invisibiliza al género femenino, pes generaliza su discurso en masculino para referirse a candidatas y a candidatos por igual. |
| ASÍ SUCEDE SEGUNDA EMISIÓN | RADIO | PRD | SIN ESPECIFICAR | HOMBRE | Y sobre todo en relación al tema de las diputaciones... para poder cuestionarlos, interrogarlos, reclamarles inclusive en su momento. | Cuando el conductor habla de atender el tema de las diputaciones federales, invisibiliza al género femenino, pes generaliza su discurso en masculino para referirse a candidatas y a candidatos por igual. |
| ASÍ SUCEDE SEGUNDA EMISIÓN | RADIO | PT | SIN ESPECIFICAR | HOMBRE | Y sobre todo en relación al tema de las diputaciones... para poder cuestionarlos, interrogarlos, reclamarles inclusive en su momento. | Cuando el conductor habla de atender el tema de las diputaciones federales, invisibiliza al género femenino, pes generaliza su discurso en masculino para referirse a candidatas y a candidatos por igual. |
| ASÍ SUCEDE SEGUNDA EMISIÓN | RADIO | PVEM | SIN ESPECIFICAR | HOMBRE | Y sobre todo en relación al tema de las diputaciones... para poder cuestionarlos, interrogarlos, reclamarles inclusive en su momento. | Cuando el conductor habla de atender el tema de las diputaciones federales, invisibiliza al género femenino, pes generaliza su discurso en masculino para referirse a candidatas y a candidatos por igual. |

| NOMBRE DEL NOTICIERO | TIPO DE MEDIO | PARTIDO POLÍTICO O COALICIÓN | GÉNERO DE LA MENCIÓN | SEXO DE LA PERSONA DE LA ENUNCIACIÓN | USO DE LENGUAJE INCLUYENTE Y NO SEXISTA | DESCRIPCIÓN USO DE LENGUAJE INCLUYENTE Y NO SEXISTA |
|----------------------------|---------------|------------------------------|----------------------|--------------------------------------|---|--|
| ASÍ SUCEDE SEGUNDA EMISIÓN | RADIO | MOVIMIENTO CIUDADANO | SIN ESPECIFICAR | HOMBRE | Y sobre todo en relación al tema de las diputaciones... para poder cuestionarlos, interrogarlos, reclamarles inclusive en su momento. | Cuando el conductor habla de atender el tema de las diputaciones federales, invisibiliza al género femenino, pes generaliza su discurso en masculino para referirse a candidatas y a candidatos por igual. |
| ASÍ SUCEDE SEGUNDA EMISIÓN | RADIO | MORENA | SIN ESPECIFICAR | HOMBRE | Y sobre todo en relación al tema de las diputaciones... para poder cuestionarlos, interrogarlos, reclamarles inclusive en su momento. | Cuando el conductor habla de atender el tema de las diputaciones federales, invisibiliza al género femenino, pes generaliza su discurso en masculino para referirse a candidatas y a candidatos por igual. |
| ASÍ SUCEDE SEGUNDA EMISIÓN | RADIO | PES | SIN ESPECIFICAR | HOMBRE | Y sobre todo en relación al tema de las diputaciones... para poder cuestionarlos, interrogarlos, reclamarles inclusive en su momento. | Cuando el conductor habla de atender el tema de las diputaciones federales, invisibiliza al género femenino, pes generaliza su discurso en masculino para referirse a candidatas y a candidatos por igual. |
| ASÍ SUCEDE SEGUNDA EMISIÓN | RADIO | RSP | SIN ESPECIFICAR | HOMBRE | Y sobre todo en relación al tema de las diputaciones... para poder cuestionarlos, interrogarlos, reclamarles inclusive en su momento. | Cuando el conductor habla de atender el tema de las diputaciones federales, invisibiliza al género femenino, pes generaliza su discurso en masculino para referirse a candidatas y a candidatos por igual. |
| ASÍ SUCEDE SEGUNDA EMISIÓN | RADIO | FXM | SIN ESPECIFICAR | HOMBRE | Y sobre todo en relación al tema de las diputaciones... para poder cuestionarlos, interrogarlos, reclamarles inclusive en su momento. | Cuando el conductor habla de atender el tema de las diputaciones federales, invisibiliza al género femenino, pes generaliza su discurso en masculino para referirse a candidatas y a candidatos por igual. |
| ASÍ SUCEDE SEGUNDA EMISIÓN | RADIO | VPM | SIN ESPECIFICAR | HOMBRE | Y sobre todo en relación al tema de las diputaciones... para poder cuestionarlos, interrogarlos, reclamarles inclusive en su momento. | Cuando el conductor habla de atender el tema de las diputaciones federales, invisibiliza al género femenino, pes generaliza su discurso en masculino para referirse a candidatas y a candidatos por igual. |
| ASÍ SUCEDE SEGUNDA EMISIÓN | RADIO | JHH | SIN ESPECIFICAR | HOMBRE | Y sobre todo en relación al tema de las diputaciones... para poder cuestionarlos, interrogarlos, reclamarles inclusive en su momento. | Cuando el conductor habla de atender el tema de las diputaciones federales, invisibiliza al género femenino, pes generaliza su discurso en masculino para referirse a candidatas y a candidatos por igual. |
| ASÍ SUCEDE SEGUNDA EMISIÓN | RADIO | CI | SIN ESPECIFICAR | HOMBRE | Y sobre todo en relación al tema de las diputaciones... para poder cuestionarlos, interrogarlos, reclamarles inclusive en su momento. | Cuando el conductor habla de atender el tema de las diputaciones federales, invisibiliza al género femenino, pes generaliza su discurso en masculino para referirse a candidatas y a candidatos por igual. |

| NOMBRE DEL NOTICIERO | TIPO DE MEDIO | PARTIDO POLÍTICO O COALICIÓN | GÉNERO DE LA MENCIÓN | SEXO DE LA PERSONA DE LA ENUNCIACIÓN | USO DE LENGUAJE INCLUYENTE Y NO SEXISTA | DESCRIPCIÓN USO DE LENGUAJE INCLUYENTE Y NO SEXISTA |
|----------------------------|---------------|------------------------------|----------------------|--------------------------------------|--|---|
| ASÍ SUCEDE SEGUNDA EMISIÓN | RADIO | PAN | SIN ESPECIFICAR | HOMBRE | Estamos hablando del tema de las elecciones... saldremos a votar para elegir... diputados federales. | El conductor, al hablar de los cargos a elección popular en juego este 2021, utiliza el masculino plural "diputados" para referirse a las candidatas y a los candidatos a una diputación federal. Con ello invisibiliza a las candidatas. |
| ASÍ SUCEDE SEGUNDA EMISIÓN | RADIO | PRI | SIN ESPECIFICAR | HOMBRE | Estamos hablando del tema de las elecciones... saldremos a votar para elegir... diputados federales. | El conductor, al hablar de los cargos a elección popular en juego este 2021, utiliza el masculino plural "diputados" para referirse a las candidatas y a los candidatos a una diputación federal. Con ello invisibiliza a las candidatas. |
| ASÍ SUCEDE SEGUNDA EMISIÓN | RADIO | PRD | SIN ESPECIFICAR | HOMBRE | Estamos hablando del tema de las elecciones... saldremos a votar para elegir... diputados federales. | El conductor, al hablar de los cargos a elección popular en juego este 2021, utiliza el masculino plural "diputados" para referirse a las candidatas y a los candidatos a una diputación federal. Con ello invisibiliza a las candidatas. |
| ASÍ SUCEDE SEGUNDA EMISIÓN | RADIO | PT | SIN ESPECIFICAR | HOMBRE | Estamos hablando del tema de las elecciones... saldremos a votar para elegir... diputados federales. | El conductor, al hablar de los cargos a elección popular en juego este 2021, utiliza el masculino plural "diputados" para referirse a las candidatas y a los candidatos a una diputación federal. Con ello invisibiliza a las candidatas. |
| ASÍ SUCEDE SEGUNDA EMISIÓN | RADIO | PVEM | SIN ESPECIFICAR | HOMBRE | Estamos hablando del tema de las elecciones... saldremos a votar para elegir... diputados federales. | El conductor, al hablar de los cargos a elección popular en juego este 2021, utiliza el masculino plural "diputados" para referirse a las candidatas y a los candidatos a una diputación federal. Con ello invisibiliza a las candidatas. |
| ASÍ SUCEDE SEGUNDA EMISIÓN | RADIO | MOVIMIENTO CIUDADANO | SIN ESPECIFICAR | HOMBRE | Estamos hablando del tema de las elecciones... saldremos a votar para elegir... diputados federales. | El conductor, al hablar de los cargos a elección popular en juego este 2021, utiliza el masculino plural "diputados" para referirse a las candidatas y a los candidatos a una diputación federal. Con ello invisibiliza a las candidatas. |
| ASÍ SUCEDE SEGUNDA EMISIÓN | RADIO | MORENA | SIN ESPECIFICAR | HOMBRE | Estamos hablando del tema de las elecciones... saldremos a votar para elegir... diputados federales. | El conductor, al hablar de los cargos a elección popular en juego este 2021, utiliza el masculino plural "diputados" para referirse a las candidatas y a los candidatos a una diputación federal. Con ello invisibiliza a las candidatas. |
| ASÍ SUCEDE SEGUNDA EMISIÓN | RADIO | PES | SIN ESPECIFICAR | HOMBRE | Estamos hablando del tema de las elecciones... saldremos a votar para elegir... diputados federales. | El conductor, al hablar de los cargos a elección popular en juego este 2021, utiliza el masculino plural "diputados" para referirse a las candidatas y a los candidatos a una diputación federal. Con ello invisibiliza a las candidatas. |

| NOMBRE DEL NOTICIERO | TIPO DE MEDIO | PARTIDO POLÍTICO O COALICIÓN | GÉNERO DE LA MENCIÓN | SEXO DE LA PERSONA DE LA ENUNCIACIÓN | USO DE LENGUAJE INCLUYENTE Y NO SEXISTA | DESCRIPCIÓN USO DE LENGUAJE INCLUYENTE Y NO SEXISTA |
|----------------------------|---------------|------------------------------|----------------------|--------------------------------------|--|---|
| ASÍ SUCEDE SEGUNDA EMISIÓN | RADIO | RSP | SIN ESPECIFICAR | HOMBRE | Estamos hablando del tema de las elecciones... saldremos a votar para elegir... diputados federales. | El conductor, al hablar de los cargos a elección popular en juego este 2021, utiliza el masculino plural "diputados" para referirse a las candidatas y a los candidatos a una diputación federal. Con ello invisibiliza a las candidatas. |
| ASÍ SUCEDE SEGUNDA EMISIÓN | RADIO | FXM | SIN ESPECIFICAR | HOMBRE | Estamos hablando del tema de las elecciones... saldremos a votar para elegir... diputados federales. | El conductor, al hablar de los cargos a elección popular en juego este 2021, utiliza el masculino plural "diputados" para referirse a las candidatas y a los candidatos a una diputación federal. Con ello invisibiliza a las candidatas. |
| ASÍ SUCEDE SEGUNDA EMISIÓN | RADIO | CI | SIN ESPECIFICAR | HOMBRE | Estamos hablando del tema de las elecciones... saldremos a votar para elegir... diputados federales. | El conductor, al hablar de los cargos a elección popular en juego este 2021, utiliza el masculino plural "diputados" para referirse a las candidatas y a los candidatos a una diputación federal. Con ello invisibiliza a las candidatas. |
| ASÍ SUCEDE SEGUNDA EMISIÓN | RADIO | VPM | AMBOS | HOMBRE | Cabe mencionar que en esta rueda de prensa estuvieron presentes los candidatos a diputados locales y federales. | El reportero utiliza el plural masculino para hablar de las candidatas y candidatos que estuvieron presentes en el evento del PAN. Con ello invisibiliza a la candidata Itzel Balderas, quien compite por una diputación federal en el Distrito 15. |
| BUENAS NOTICIAS RADIO | RADIO | PAN | SIN ESPECIFICAR | HOMBRE | Todos los partidos políticos se fueron por el lado fácil de incluirlos [comunidad LGBTplus, indígenas, jóvenes y con discapacidad] en sus listas de representación proporcional, desde luego en los lugares donde no tienen posibilidades de acceder al poder... | El reportero menciona a las personas y a los grupos de personas que los partidos políticos incluyeron en sus registros a diputaciones federales por representación proporcional; sin embargo, se refiere a "incluirlos", dejando de lado a las mujeres. |
| BUENAS NOTICIAS RADIO | RADIO | PRI | SIN ESPECIFICAR | HOMBRE | Todos los partidos políticos se fueron por el lado fácil de incluirlos [comunidad LGBTplus, indígenas, jóvenes y con discapacidad] en sus listas de representación proporcional, desde luego en los lugares donde no tienen posibilidades de acceder al poder... | El reportero menciona a las personas y a los grupos de personas que los partidos políticos incluyeron en sus registros a diputaciones federales por representación proporcional; sin embargo, se refiere a "incluirlos", dejando de lado a las mujeres. |

| NOMBRE DEL NOTICIERO | TIPO DE MEDIO | PARTIDO POLÍTICO O COALICIÓN | GÉNERO DE LA MENCIÓN | SEXO DE LA PERSONA DE LA ENUNCIACIÓN | USO DE LENGUAJE INCLUYENTE Y NO SEXISTA | DESCRIPCIÓN USO DE LENGUAJE INCLUYENTE Y NO SEXISTA |
|-----------------------|---------------|------------------------------|----------------------|--------------------------------------|--|---|
| BUENAS NOTICIAS RADIO | RADIO | PRD | SIN ESPECIFICAR | HOMBRE | Todos los partidos políticos se fueron por el lado fácil de incluirlos [comunidad LGBTplus, indígenas, jóvenes y con discapacidad] en sus listas de representación proporcional, desde luego en los lugares donde no tienen posibilidades de acceder al poder... | El reportero menciona a las personas y a los grupos de personas que los partidos políticos incluyeron en sus registros a diputaciones federales por representación proporcional; sin embargo, se refiere a "incluirlos", dejando de lado a las mujeres. |
| BUENAS NOTICIAS RADIO | RADIO | PT | SIN ESPECIFICAR | HOMBRE | Todos los partidos políticos se fueron por el lado fácil de incluirlos [comunidad LGBTplus, indígenas, jóvenes y con discapacidad] en sus listas de representación proporcional, desde luego en los lugares donde no tienen posibilidades de acceder al poder... | El reportero menciona a las personas y a los grupos de personas que los partidos políticos incluyeron en sus registros a diputaciones federales por representación proporcional; sin embargo, se refiere a "incluirlos", dejando de lado a las mujeres. |
| BUENAS NOTICIAS RADIO | RADIO | PVEM | SIN ESPECIFICAR | HOMBRE | Todos los partidos políticos se fueron por el lado fácil de incluirlos [comunidad LGBTplus, indígenas, jóvenes y con discapacidad] en sus listas de representación proporcional, desde luego en los lugares donde no tienen posibilidades de acceder al poder... | El reportero menciona a las personas y a los grupos de personas que los partidos políticos incluyeron en sus registros a diputaciones federales por representación proporcional; sin embargo, se refiere a "incluirlos", dejando de lado a las mujeres. |
| BUENAS NOTICIAS RADIO | RADIO | MOVIMIENTO CIUDADANO | SIN ESPECIFICAR | HOMBRE | Todos los partidos políticos se fueron por el lado fácil de incluirlos [comunidad LGBTplus, indígenas, jóvenes y con discapacidad] en sus listas de representación proporcional, desde luego en los lugares donde no tienen posibilidades de acceder al poder... | El reportero menciona a las personas y a los grupos de personas que los partidos políticos incluyeron en sus registros a diputaciones federales por representación proporcional; sin embargo, se refiere a "incluirlos", dejando de lado a las mujeres. |
| BUENAS NOTICIAS RADIO | RADIO | MORENA | SIN ESPECIFICAR | HOMBRE | Todos los partidos políticos se fueron por el lado fácil de incluirlos [comunidad LGBTplus, indígenas, jóvenes y con discapacidad] en sus listas de representación proporcional, desde luego en los lugares donde no tienen posibilidades de acceder al poder... | El reportero menciona a las personas y a los grupos de personas que los partidos políticos incluyeron en sus registros a diputaciones federales por representación proporcional; sin embargo, se refiere a "incluirlos", dejando de lado a las mujeres. |

| NOMBRE DEL NOTICIERO | TIPO DE MEDIO | PARTIDO POLÍTICO O COALICIÓN | GÉNERO DE LA MENCIÓN | SEXO DE LA PERSONA DE LA ENUNCIACIÓN | USO DE LENGUAJE INCLUYENTE Y NO SEXISTA | DESCRIPCIÓN USO DE LENGUAJE INCLUYENTE Y NO SEXISTA |
|-----------------------|---------------|------------------------------|----------------------|--------------------------------------|--|---|
| BUENAS NOTICIAS RADIO | RADIO | PES | SIN ESPECIFICAR | HOMBRE | Todos los partidos políticos se fueron por el lado fácil de incluirlos [comunidad LGBTplus, indígenas, jóvenes y con discapacidad] en sus listas de representación proporcional, desde luego en los lugares donde no tienen posibilidades de acceder al poder... | El reportero menciona a las personas y a los grupos de personas que los partidos políticos incluyeron en sus registros a diputaciones federales por representación proporcional; sin embargo, se refiere a "incluirlos", dejando de lado a las mujeres. |
| BUENAS NOTICIAS RADIO | RADIO | RSP | SIN ESPECIFICAR | HOMBRE | Todos los partidos políticos se fueron por el lado fácil de incluirlos [comunidad LGBTplus, indígenas, jóvenes y con discapacidad] en sus listas de representación proporcional, desde luego en los lugares donde no tienen posibilidades de acceder al poder... | El reportero menciona a las personas y a los grupos de personas que los partidos políticos incluyeron en sus registros a diputaciones federales por representación proporcional; sin embargo, se refiere a "incluirlos", dejando de lado a las mujeres. |
| BUENAS NOTICIAS RADIO | RADIO | FXM | SIN ESPECIFICAR | HOMBRE | Todos los partidos políticos se fueron por el lado fácil de incluirlos [comunidad LGBTplus, indígenas, jóvenes y con discapacidad] en sus listas de representación proporcional, desde luego en los lugares donde no tienen posibilidades de acceder al poder... | El reportero menciona a las personas y a los grupos de personas que los partidos políticos incluyeron en sus registros a diputaciones federales por representación proporcional; sin embargo, se refiere a "incluirlos", dejando de lado a las mujeres. |
| BUENAS NOTICIAS RADIO | RADIO | VPM | SIN ESPECIFICAR | HOMBRE | Todos los partidos políticos se fueron por el lado fácil de incluirlos [comunidad LGBTplus, indígenas, jóvenes y con discapacidad] en sus listas de representación proporcional, desde luego en los lugares donde no tienen posibilidades de acceder al poder... | El reportero menciona a las personas y a los grupos de personas que los partidos políticos incluyeron en sus registros a diputaciones federales por representación proporcional; sin embargo, se refiere a "incluirlos", dejando de lado a las mujeres. |
| BUENAS NOTICIAS RADIO | RADIO | JHH | SIN ESPECIFICAR | HOMBRE | Todos los partidos políticos se fueron por el lado fácil de incluirlos [comunidad LGBTplus, indígenas, jóvenes y con discapacidad] en sus listas de representación proporcional, desde luego en los lugares donde no tienen posibilidades de acceder al poder... | El reportero menciona a las personas y a los grupos de personas que los partidos políticos incluyeron en sus registros a diputaciones federales por representación proporcional; sin embargo, se refiere a "incluirlos", dejando de lado a las mujeres. |

| NOMBRE DEL NOTICIERO | TIPO DE MEDIO | PARTIDO POLÍTICO O COALICIÓN | GÉNERO DE LA MENCIÓN | SEXO DE LA PERSONA DE LA ENUNCIACIÓN | USO DE LENGUAJE INCLUYENTE Y NO SEXISTA | DESCRIPCIÓN USO DE LENGUAJE INCLUYENTE Y NO SEXISTA |
|------------------------------|---------------|------------------------------|----------------------|--------------------------------------|---|--|
| BUENAS TARDES AGUASCALIENTES | RADIO | PRD | AMBOS | HOMBRE | Así lo dan a conocer los candidatos a este partido [PRD] Susan Rodríguez y Luis Berdeja. | A pesar de referirse a un candidato (Luis Gutiérrez Berdeja - Distrito 2 de Aguascalientes) y una candidata (Susan Muñoz Rodríguez - distrito 3 de Aguascalientes), el reportero les mencionan con el sustantivo masculino plural. |
| BUENAS TARDES AGUASCALIENTES | RADIO | PRD | AMBOS | MUJER | Y nos vamos ahora justo a los partidos políticos, a los candidatos... | La conductora invisibiliza la participación de las mujeres en la contienda electoral, haciendo uso del artículo "los", invisibilizando a la diputada de quien se habla en la nota informativa. |
| BUENOS DÍAS COAHUILA | RADIO | PAN | HOMBRE | MUJER | Bueno pues así los candidatos a diputación federal (...) siguen a la espera de que se les asigne una fecha para hacer su debate, todos ellos están interesados (...), preparados... | Al preguntar si existe una fecha para realizar un debate entre las personas que contienden a la diputación federal 3 de Coahuila, la conductora invisibiliza a las candidatas, debido a que en su discurso sólo se refiere explícitamente a los hombres. |
| BUENOS DÍAS COAHUILA | RADIO | PAN | HOMBRE | MUJER | El de candidatos a diputación federal sigue sin fecha (...). | Al preguntar si existe una fecha para realizar un debate entre las personas que contienden a la diputación federal 3 de Coahuila, la conductora invisibiliza a las candidatas, debido a que en su discurso sólo se refiere explícitamente a los hombres. |
| BUENOS DÍAS COAHUILA | RADIO | PAN | HOMBRE | MUJER | Ya este domingo se hace el debate de candidatos a la alcaldía aquí en Monclova, ustedes también como candidatos a diputación federal habían solicitado eso (...). | Al preguntar si existe una fecha para realizar un debate entre las personas que contienden a la diputación federal 3 de Coahuila, la reportera invisibiliza a las candidatas, debido a que en su discurso sólo se refiere explícitamente a los hombres. |
| BUENOS DÍAS RETRO | RADIO | PRI | HOMBRE | HOMBRE | La idea es que conozcamos mejor a los candidatos (...) escucharlos hablar (...) la idea es ayudarnos a conocer mejor a los candidatos. | El conductor no se refiere a candidatas y a candidatos de los distritos 3 y 4 de Mérida. Hace uso sólo de artículos y sustantivos masculinos, desdibujando a las más de 8 mujeres que compiten por los cargos. |
| BUENOS DÍAS RETRO | RADIO | MORENA | MUJER | HOMBRE | La idea es que conozcamos mejor a los candidatos (...) escucharlos hablar (...) la idea es ayudarnos a conocer mejor a los candidatos. | El conductor no se refiere a candidatas y a candidatos de los distritos 3 y 4 de Mérida. Hace uso sólo de artículos y sustantivos masculinos, desdibujando a las más de 8 mujeres que compiten por los cargos. |

| NOMBRE DEL NOTICIERO | TIPO DE MEDIO | PARTIDO POLÍTICO O COALICIÓN | GÉNERO DE LA MENCIÓN | SEXO DE LA PERSONA DE LA ENUNCIACIÓN | USO DE LENGUAJE INCLUYENTE Y NO SEXISTA | DESCRIPCIÓN USO DE LENGUAJE INCLUYENTE Y NO SEXISTA |
|-------------------------------------|---------------|------------------------------|----------------------|--------------------------------------|--|--|
| CENTRO INFORMATIVO, PRIMERA EMISIÓN | RADIO | PAN | SIN ESPECIFICAR | HOMBRE | Las promesas de campañas de diputados federales... | El conductor invisibiliza la participación de las mujeres aspirantes a una diputación federal, al utilizar exclusivamente el plural masculino. |
| CENTRO INFORMATIVO, PRIMERA EMISIÓN | RADIO | PRI | SIN ESPECIFICAR | HOMBRE | Las promesas de campañas de diputados federales... | El conductor invisibiliza la participación de las mujeres aspirantes a una diputación federal, al utilizar exclusivamente el plural masculino. |
| CENTRO INFORMATIVO, PRIMERA EMISIÓN | RADIO | PRD | SIN ESPECIFICAR | HOMBRE | Las promesas de campañas de diputados federales... | El conductor invisibiliza la participación de las mujeres aspirantes a una diputación federal, al utilizar exclusivamente el plural masculino. |
| CENTRO INFORMATIVO, PRIMERA EMISIÓN | RADIO | PT | SIN ESPECIFICAR | HOMBRE | Las promesas de campañas de diputados federales... | El conductor invisibiliza la participación de las mujeres aspirantes a una diputación federal, al utilizar exclusivamente el plural masculino. |
| CENTRO INFORMATIVO, PRIMERA EMISIÓN | RADIO | PVEM | SIN ESPECIFICAR | HOMBRE | Las promesas de campañas de diputados federales... | El conductor invisibiliza la participación de las mujeres aspirantes a una diputación federal, al utilizar exclusivamente el plural masculino. |
| CENTRO INFORMATIVO, PRIMERA EMISIÓN | RADIO | MOVIMIENTO CIUDADANO | SIN ESPECIFICAR | HOMBRE | Las promesas de campañas de diputados federales... | El conductor invisibiliza la participación de las mujeres aspirantes a una diputación federal, al utilizar exclusivamente el plural masculino. |
| CENTRO INFORMATIVO, PRIMERA EMISIÓN | RADIO | MORENA | SIN ESPECIFICAR | HOMBRE | Las promesas de campañas de diputados federales... | El conductor invisibiliza la participación de las mujeres aspirantes a una diputación federal, al utilizar exclusivamente el plural masculino. |
| CENTRO INFORMATIVO, PRIMERA EMISIÓN | RADIO | PES | SIN ESPECIFICAR | HOMBRE | Las promesas de campañas de diputados federales... | El conductor invisibiliza la participación de las mujeres aspirantes a una diputación federal, al utilizar exclusivamente el plural masculino. |
| CENTRO INFORMATIVO, PRIMERA EMISIÓN | RADIO | RSP | SIN ESPECIFICAR | HOMBRE | Las promesas de campañas de diputados federales... | El conductor invisibiliza la participación de las mujeres aspirantes a una diputación federal, al utilizar exclusivamente el plural masculino. |
| CENTRO INFORMATIVO, PRIMERA EMISIÓN | RADIO | FXM | SIN ESPECIFICAR | HOMBRE | Las promesas de campañas de diputados federales... | El conductor invisibiliza la participación de las mujeres aspirantes a una diputación federal, al utilizar exclusivamente el plural masculino. |

| NOMBRE DEL NOTICIERO | TIPO DE MEDIO | PARTIDO POLÍTICO O COALICIÓN | GÉNERO DE LA MENCIÓN | SEXO DE LA PERSONA DE LA ENUNCIACIÓN | USO DE LENGUAJE INCLUYENTE Y NO SEXISTA | DESCRIPCIÓN USO DE LENGUAJE INCLUYENTE Y NO SEXISTA |
|-------------------------------------|---------------|------------------------------|----------------------|--------------------------------------|---|---|
| CENTRO INFORMATIVO, PRIMERA EMISIÓN | RADIO | CI | SIN ESPECIFICAR | HOMBRE | Las promesas de campañas de diputados federales... | El conductor invisibiliza la participación de las mujeres aspirantes a una diputación federal, al utilizar exclusivamente el plural masculino. |
| CON PALITOS Y BOLITAS | TELEVISIÓN | MORENA | HOMBRE | HOMBRE | Son al menos 14 candidatas con algún parentesco, pues ahí ya de algún familiar famosón. | El conductor no hace referencia a las candidatas, aún cuando menciona a la candidata Maricruz Montelongo, quitándole visibilidad a las mujeres. |
| CON PALITOS Y BOLITAS | TELEVISIÓN | RSP | AMBOS | HOMBRE | Son al menos 14 candidatas con algún parentesco, pues ahí ya de algún familiar famosón. | El conductor no hace referencia a las candidatas, aún cuando menciona a la candidata Maricruz Montelongo, quitándole visibilidad a las mujeres. |
| CONTACTO RED ESTATAL | TELEVISIÓN | JHH | SIN ESPECIFICAR | HOMBRE | (...) así como de los aspirantes a diputados federales (...) | El reportero omite a las candidatas de la coalición Juntos Hacemos Historia de los distritos del Estado de Chihuahua, que realizan campaña en medio de una caravana, aspirando a una diputación federal y acceder a la curul en San Lázaro. |
| CRITERIO NOTICIAS | RADIO | PAN | SIN ESPECIFICAR | HOMBRE | (...) Ya apreciamos en las calles a algunos candidatos a diputados federales... | El conductor al hacer mención del arranque de campañas de diputaciones federales y locales, invisibiliza el trabajo de las candidatas a diputadas federales. |
| CRITERIO NOTICIAS | RADIO | PRI | SIN ESPECIFICAR | HOMBRE | (...) Ya apreciamos en las calles a algunos candidatos a diputados federales... | El conductor al hacer mención del arranque de campañas de diputaciones federales y locales, invisibiliza el trabajo de las candidatas a diputadas federales. |
| CRITERIO NOTICIAS | RADIO | PRD | SIN ESPECIFICAR | HOMBRE | (...) Ya apreciamos en las calles a algunos candidatos a diputados federales... | El conductor al hacer mención del arranque de campañas de diputaciones federales y locales, invisibiliza el trabajo de las candidatas a diputadas federales. |
| CRITERIO NOTICIAS | RADIO | PT | SIN ESPECIFICAR | HOMBRE | (...) Ya apreciamos en las calles a algunos candidatos a diputados federales... | El conductor al hacer mención del arranque de campañas de diputaciones federales y locales, invisibiliza el trabajo de las candidatas a diputadas federales. |
| CRITERIO NOTICIAS | RADIO | PVEM | SIN ESPECIFICAR | HOMBRE | (...) Ya apreciamos en las calles a algunos candidatos a diputados federales... | El conductor al hacer mención del arranque de campañas de diputaciones federales y locales, invisibiliza el trabajo de las candidatas a diputadas federales. |
| CRITERIO NOTICIAS | RADIO | MOVIMIENTO CIUDADANO | SIN ESPECIFICAR | HOMBRE | (...) Ya apreciamos en las calles a algunos candidatos a diputados federales... | El conductor al hacer mención del arranque de campañas de diputaciones federales y locales, invisibiliza el trabajo de las candidatas a diputadas federales. |

| NOMBRE DEL NOTICIERO | TIPO DE MEDIO | PARTIDO POLÍTICO O COALICIÓN | GÉNERO DE LA MENCIÓN | SEXO DE LA PERSONA DE LA ENUNCIACIÓN | USO DE LENGUAJE INCLUYENTE Y NO SEXISTA | DESCRIPCIÓN USO DE LENGUAJE INCLUYENTE Y NO SEXISTA |
|-----------------------------|---------------|------------------------------|----------------------|--------------------------------------|--|---|
| CRITERIO NOTICIAS | RADIO | MORENA | SIN ESPECIFICAR | HOMBRE | (...) Ya apreciamos en las calles a algunos candidatos a diputados federales... | El conductor al hacer mención del arranque de campañas de diputaciones federales y locales, invisibiliza el trabajo de las candidatas a diputadas federales. |
| CRITERIO NOTICIAS | RADIO | PES | SIN ESPECIFICAR | HOMBRE | (...) Ya apreciamos en las calles a algunos candidatos a diputados federales... | El conductor al hacer mención del arranque de campañas de diputaciones federales y locales, invisibiliza el trabajo de las candidatas a diputadas federales. |
| CRITERIO NOTICIAS | RADIO | RSP | SIN ESPECIFICAR | HOMBRE | (...) Ya apreciamos en las calles a algunos candidatos a diputados federales... | El conductor al hacer mención del arranque de campañas de diputaciones federales y locales, invisibiliza el trabajo de las candidatas a diputadas federales. |
| CRITERIO NOTICIAS | RADIO | FXM | SIN ESPECIFICAR | HOMBRE | (...) Ya apreciamos en las calles a algunos candidatos a diputados federales... | El conductor al hacer mención del arranque de campañas de diputaciones federales y locales, invisibiliza el trabajo de las candidatas a diputadas federales. |
| CRITERIO NOTICIAS | RADIO | VPM | SIN ESPECIFICAR | HOMBRE | (...) Ya apreciamos en las calles a algunos candidatos a diputados federales... | El conductor al hacer mención del arranque de campañas de diputaciones federales y locales, invisibiliza el trabajo de las candidatas a diputadas federales. |
| CRITERIO NOTICIAS | RADIO | JHH | SIN ESPECIFICAR | HOMBRE | (...) Ya apreciamos en las calles a algunos candidatos a diputados federales... | El conductor al hacer mención del arranque de campañas de diputaciones federales y locales, invisibiliza el trabajo de las candidatas a diputadas federales. |
| CRITERIO NOTICIAS | RADIO | CI | SIN ESPECIFICAR | HOMBRE | (...) Ya apreciamos en las calles a algunos candidatos a diputados federales... | El conductor al hacer mención del arranque de campañas de diputaciones federales y locales, invisibiliza el trabajo de las candidatas a diputadas federales. |
| CV NOTICIAS PRIMERA EMISIÓN | RADIO | PAN | SIN ESPECIFICAR | HOMBRE | ¡Hombre!.. ¿A poco creen los políticos y candidatos que andan muy bien de rating...? | El conductor pone en duda la popularidad de los políticos y candidatos a puestos elección popular, sin mencionar a las mujeres postuladas para dichos cargos. |
| CV NOTICIAS PRIMERA EMISIÓN | RADIO | PRI | SIN ESPECIFICAR | HOMBRE | ¡Hombre!.. ¿A poco creen los políticos y candidatos que andan muy bien de rating...? | El conductor pone en duda la popularidad de los políticos y candidatos a puestos elección popular, sin mencionar a las mujeres postuladas para dichos cargos. |
| CV NOTICIAS PRIMERA EMISIÓN | RADIO | PRD | SIN ESPECIFICAR | HOMBRE | ¡Hombre!.. ¿A poco creen los políticos y candidatos que andan muy bien de rating...? | El conductor pone en duda la popularidad de los políticos y candidatos a puestos elección popular, sin mencionar a las mujeres postuladas para dichos cargos. |

| NOMBRE DEL NOTICIERO | TIPO DE MEDIO | PARTIDO POLÍTICO O COALICIÓN | GÉNERO DE LA MENCIÓN | SEXO DE LA PERSONA DE LA ENUNCIACIÓN | USO DE LENGUAJE INCLUYENTE Y NO SEXISTA | DESCRIPCIÓN USO DE LENGUAJE INCLUYENTE Y NO SEXISTA |
|-----------------------------|---------------|------------------------------|----------------------|--------------------------------------|--|---|
| CV NOTICIAS PRIMERA EMISIÓN | RADIO | PT | SIN ESPECIFICAR | HOMBRE | ¡Hombre!.. ¿A poco creen los políticos y candidatos que andan muy bien de rating...? | El conductor pone en duda la popularidad de los políticos y candidatos a puestos elección popular, sin mencionar a las mujeres postuladas para dichos cargos. |
| CV NOTICIAS PRIMERA EMISIÓN | RADIO | PVEM | SIN ESPECIFICAR | HOMBRE | ¡Hombre!.. ¿A poco creen los políticos y candidatos que andan muy bien de rating...? | El conductor pone en duda la popularidad de los políticos y candidatos a puestos elección popular, sin mencionar a las mujeres postuladas para dichos cargos. |
| CV NOTICIAS PRIMERA EMISIÓN | RADIO | MOVIMIENTO CIUDADANO | SIN ESPECIFICAR | HOMBRE | ¡Hombre!.. ¿A poco creen los políticos y candidatos que andan muy bien de rating...? | El conductor pone en duda la popularidad de los políticos y candidatos a puestos elección popular, sin mencionar a las mujeres postuladas para dichos cargos. |
| CV NOTICIAS PRIMERA EMISIÓN | RADIO | MORENA | SIN ESPECIFICAR | HOMBRE | ¡Hombre!.. ¿A poco creen los políticos y candidatos que andan muy bien de rating...? | El conductor pone en duda la popularidad de los políticos y candidatos a puestos elección popular, sin mencionar a las mujeres postuladas para dichos cargos. |
| CV NOTICIAS PRIMERA EMISIÓN | RADIO | PES | SIN ESPECIFICAR | HOMBRE | ¡Hombre!.. ¿A poco creen los políticos y candidatos que andan muy bien de rating...? | El conductor pone en duda la popularidad de los políticos y candidatos a puestos elección popular, sin mencionar a las mujeres postuladas para dichos cargos. |
| CV NOTICIAS PRIMERA EMISIÓN | RADIO | RSP | SIN ESPECIFICAR | HOMBRE | ¡Hombre!.. ¿A poco creen los políticos y candidatos que andan muy bien de rating...? | El conductor pone en duda la popularidad de los políticos y candidatos a puestos elección popular, sin mencionar a las mujeres postuladas para dichos cargos. |
| CV NOTICIAS PRIMERA EMISIÓN | RADIO | FXM | SIN ESPECIFICAR | HOMBRE | ¡Hombre!.. ¿A poco creen los políticos y candidatos que andan muy bien de rating...? | El conductor pone en duda la popularidad de los políticos y candidatos a puestos elección popular, sin mencionar a las mujeres postuladas para dichos cargos. |
| CV NOTICIAS PRIMERA EMISIÓN | RADIO | VPM | SIN ESPECIFICAR | HOMBRE | ¡Hombre!.. ¿A poco creen los políticos y candidatos que andan muy bien de rating...? | El conductor pone en duda la popularidad de los políticos y candidatos a puestos elección popular, sin mencionar a las mujeres postuladas para dichos cargos. |
| CV NOTICIAS PRIMERA EMISIÓN | RADIO | JHH | SIN ESPECIFICAR | HOMBRE | ¡Hombre!.. ¿A poco creen los políticos y candidatos que andan muy bien de rating...? | El conductor pone en duda la popularidad de los políticos y candidatos a puestos elección popular, sin mencionar a las mujeres postuladas para dichos cargos. |
| CV NOTICIAS PRIMERA EMISIÓN | RADIO | CI | SIN ESPECIFICAR | HOMBRE | ¡Hombre!.. ¿A poco creen los políticos y candidatos que andan muy bien de rating...? | El conductor pone en duda la popularidad de los políticos y candidatos a puestos elección popular, sin mencionar a las mujeres postuladas para dichos cargos. |

| NOMBRE DEL NOTICIERO | TIPO DE MEDIO | PARTIDO POLÍTICO O COALICIÓN | GÉNERO DE LA MENCIÓN | SEXO DE LA PERSONA DE LA ENUNCIACIÓN | USO DE LENGUAJE INCLUYENTE Y NO SEXISTA | DESCRIPCIÓN USO DE LENGUAJE INCLUYENTE Y NO SEXISTA |
|----------------------|---------------|------------------------------|----------------------|--------------------------------------|--|---|
| DENUNCIA CIUDADANA | RADIO | PAN | SIN ESPECIFICAR | HOMBRE | En este proceso democrático tenemos la consigna de invitar a todos los candidatos (...) hacia la diputación local o federal. | El conductor señala que el espacio en su medio se encuentra abierto para que las personas que cuentan con una candidatura puedan expresarse. Se enuncian los distintos cargos por los que se participa pero solamente se hace mención de los candidatos, de esta manera se invisibiliza la participación de las mujeres en la contienda por las diputaciones federales. |
| DENUNCIA CIUDADANA | RADIO | PRI | SIN ESPECIFICAR | HOMBRE | En este proceso democrático tenemos la consigna de invitar a todos los candidatos (...) hacia la diputación local o federal. | El conductor señala que el espacio en su medio se encuentra abierto para que las personas que cuentan con una candidatura puedan expresarse. Se enuncian los distintos cargos por los que se participa pero solamente se hace mención de los candidatos, de esta manera se invisibiliza la participación de las mujeres en la contienda por las diputaciones federales. |
| DENUNCIA CIUDADANA | RADIO | PRD | SIN ESPECIFICAR | HOMBRE | En este proceso democrático tenemos la consigna de invitar a todos los candidatos (...) hacia la diputación local o federal. | El conductor señala que el espacio en su medio se encuentra abierto para que las personas que cuentan con una candidatura puedan expresarse. Se enuncian los distintos cargos por los que se participa pero solamente se hace mención de los candidatos, de esta manera se invisibiliza la participación de las mujeres en la contienda por las diputaciones federales. |
| DENUNCIA CIUDADANA | RADIO | PT | SIN ESPECIFICAR | HOMBRE | En este proceso democrático tenemos la consigna de invitar a todos los candidatos (...) hacia la diputación local o federal. | El conductor señala que el espacio en su medio se encuentra abierto para que las personas que cuentan con una candidatura puedan expresarse. Se enuncian los distintos cargos por los que se participa pero solamente se hace mención de los candidatos, de esta manera se invisibiliza la participación de las mujeres en la contienda por las diputaciones federales. |
| DENUNCIA CIUDADANA | RADIO | PVEM | SIN ESPECIFICAR | HOMBRE | En este proceso democrático tenemos la consigna de invitar a todos los candidatos (...) hacia la diputación local o federal. | El conductor señala que el espacio en su medio se encuentra abierto para que las personas que cuentan con una candidatura puedan expresarse. Se enuncian los distintos cargos por los que se participa pero solamente se hace mención de los candidatos, de esta manera se invisibiliza la participación de las mujeres en la contienda por las diputaciones federales. |

| NOMBRE DEL NOTICIERO | TIPO DE MEDIO | PARTIDO POLÍTICO O COALICIÓN | GÉNERO DE LA MENCIÓN | SEXO DE LA PERSONA DE LA ENUNCIACIÓN | USO DE LENGUAJE INCLUYENTE Y NO SEXISTA | DESCRIPCIÓN USO DE LENGUAJE INCLUYENTE Y NO SEXISTA |
|----------------------|---------------|------------------------------|----------------------|--------------------------------------|--|---|
| DENUNCIA CIUDADANA | RADIO | MOVIMIENTO CIUDADANO | SIN ESPECIFICAR | HOMBRE | En este proceso democrático tenemos la consigna de invitar a todos los candidatos (...) hacia la diputación local o federal. | El conductor señala que el espacio en su medio se encuentra abierto para que las personas que cuentan con una candidatura puedan expresarse. Se enuncian los distintos cargos por los que se participa pero solamente se hace mención de los candidatos, de esta manera se invisibiliza la participación de las mujeres en la contienda por las diputaciones federales. |
| DENUNCIA CIUDADANA | RADIO | MORENA | SIN ESPECIFICAR | HOMBRE | En este proceso democrático tenemos la consigna de invitar a todos los candidatos (...) hacia la diputación local o federal. | El conductor señala que el espacio en su medio se encuentra abierto para que las personas que cuentan con una candidatura puedan expresarse. Se enuncian los distintos cargos por los que se participa pero solamente se hace mención de los candidatos, de esta manera se invisibiliza la participación de las mujeres en la contienda por las diputaciones federales. |
| DENUNCIA CIUDADANA | RADIO | PES | SIN ESPECIFICAR | HOMBRE | En este proceso democrático tenemos la consigna de invitar a todos los candidatos (...) hacia la diputación local o federal. | El conductor señala que el espacio en su medio se encuentra abierto para que las personas que cuentan con una candidatura puedan expresarse. Se enuncian los distintos cargos por los que se participa pero solamente se hace mención de los candidatos, de esta manera se invisibiliza la participación de las mujeres en la contienda por las diputaciones federales. |
| DENUNCIA CIUDADANA | RADIO | RSP | SIN ESPECIFICAR | HOMBRE | En este proceso democrático tenemos la consigna de invitar a todos los candidatos (...) hacia la diputación local o federal. | El conductor señala que el espacio en su medio se encuentra abierto para que las personas que cuentan con una candidatura puedan expresarse. Se enuncian los distintos cargos por los que se participa pero solamente se hace mención de los candidatos, de esta manera se invisibiliza la participación de las mujeres en la contienda por las diputaciones federales. |
| DENUNCIA CIUDADANA | RADIO | FXM | SIN ESPECIFICAR | HOMBRE | En este proceso democrático tenemos la consigna de invitar a todos los candidatos (...) hacia la diputación local o federal. | El conductor señala que el espacio en su medio se encuentra abierto para que las personas que cuentan con una candidatura puedan expresarse. Se enuncian los distintos cargos por los que se participa pero solamente se hace mención de los candidatos, de esta manera se invisibiliza la participación de las mujeres en la contienda por las diputaciones federales. |

| NOMBRE DEL NOTICIERO | TIPO DE MEDIO | PARTIDO POLÍTICO O COALICIÓN | GÉNERO DE LA MENCIÓN | SEXO DE LA PERSONA DE LA ENUNCIACIÓN | USO DE LENGUAJE INCLUYENTE Y NO SEXISTA | DESCRIPCIÓN USO DE LENGUAJE INCLUYENTE Y NO SEXISTA |
|----------------------|---------------|------------------------------|----------------------|--------------------------------------|--|---|
| DENUNCIA CIUDADANA | RADIO | VPM | SIN ESPECIFICAR | HOMBRE | En este proceso democrático tenemos la consigna de invitar a todos los candidatos (...) hacia la diputación local o federal. | El conductor señala que el espacio en su medio se encuentra abierto para que las personas que cuentan con una candidatura puedan expresarse. Se enuncian los distintos cargos por los que se participa pero solamente se hace mención de los candidatos, de esta manera se invisibiliza la participación de las mujeres en la contienda por las diputaciones federales. |
| DENUNCIA CIUDADANA | RADIO | JHH | SIN ESPECIFICAR | HOMBRE | En este proceso democrático tenemos la consigna de invitar a todos los candidatos (...) hacia la diputación local o federal. | El conductor señala que el espacio en su medio se encuentra abierto para que las personas que cuentan con una candidatura puedan expresarse. Se enuncian los distintos cargos por los que se participa pero solamente se hace mención de los candidatos, de esta manera se invisibiliza la participación de las mujeres en la contienda por las diputaciones federales. |
| DENUNCIA CIUDADANA | RADIO | CI | SIN ESPECIFICAR | HOMBRE | En este proceso democrático tenemos la consigna de invitar a todos los candidatos (...) hacia la diputación local o federal. | El conductor señala que el espacio en su medio se encuentra abierto para que las personas que cuentan con una candidatura puedan expresarse. Se enuncian los distintos cargos por los que se participa pero solamente se hace mención de los candidatos, de esta manera se invisibiliza la participación de las mujeres en la contienda por las diputaciones federales. |
| DESDE LA REDACCIÓN | RADIO | PAN | MUJER | HOMBRE | Te acompañan los que conforman esta fórmula (...) Rosa (...) a las diputaciones federales. | El conductor utiliza el artículo plural masculino "los" para referirse al equipo panista de Tamaulipas que involucra, entre otras personas, a la candidata a diputación federal, Rosa González Azcárraga. Con este discurso, el conductor invisibiliza simbólicamente la participación de la candidata. |
| EL MATUTINO | RADIO | PAN | SIN ESPECIFICAR | HOMBRE | La elección de diputados federales es determinante para el futuro del país. | La frase solamente refiere a los diputados y no a las diputadas que serán electas. |
| EL MATUTINO | RADIO | PRI | SIN ESPECIFICAR | HOMBRE | La elección de diputados federales es determinante para el futuro del país. | La frase solamente refiere a los diputados y no a las diputadas que serán electas. |
| EL MATUTINO | RADIO | PRD | SIN ESPECIFICAR | HOMBRE | La elección de diputados federales es determinante para el futuro del país. | La frase solamente refiere a los diputados y no a las diputadas que serán electas. |

| NOMBRE DEL NOTICIERO | TIPO DE MEDIO | PARTIDO POLÍTICO O COALICIÓN | GÉNERO DE LA MENCIÓN | SEXO DE LA PERSONA DE LA ENUNCIACIÓN | USO DE LENGUAJE INCLUYENTE Y NO SEXISTA | DESCRIPCIÓN USO DE LENGUAJE INCLUYENTE Y NO SEXISTA |
|----------------------|---------------|------------------------------|----------------------|--------------------------------------|---|--|
| EL MATUTINO | RADIO | PT | SIN ESPECIFICAR | HOMBRE | La elección de diputados federales es determinante para el futuro del país. | La frase solamente refiere a los diputados y no a las diputadas que serán electas. |
| EL MATUTINO | RADIO | PVEM | SIN ESPECIFICAR | HOMBRE | La elección de diputados federales es determinante para el futuro del país. | La frase solamente refiere a los diputados y no a las diputadas que serán electas. |
| EL MATUTINO | RADIO | MOVIMIENTO CIUDADANO | SIN ESPECIFICAR | HOMBRE | La elección de diputados federales es determinante para el futuro del país. | La frase solamente refiere a los diputados y no a las diputadas que serán electas. |
| EL MATUTINO | RADIO | MORENA | SIN ESPECIFICAR | HOMBRE | La elección de diputados federales es determinante para el futuro del país. | La frase solamente refiere a los diputados y no a las diputadas que serán electas. |
| EL MATUTINO | RADIO | PES | SIN ESPECIFICAR | HOMBRE | La elección de diputados federales es determinante para el futuro del país. | La frase solamente refiere a los diputados y no a las diputadas que serán electas. |
| EL MATUTINO | RADIO | RSP | SIN ESPECIFICAR | HOMBRE | La elección de diputados federales es determinante para el futuro del país. | La frase solamente refiere a los diputados y no a las diputadas que serán electas. |
| EL MATUTINO | RADIO | CI | SIN ESPECIFICAR | HOMBRE | La elección de diputados federales es determinante para el futuro del país. | La frase solamente refiere a los diputados y no a las diputadas que serán electas. |
| EL PUEBLO CANTA | RADIO | PAN | SIN ESPECIFICAR | MUJER | 500 diputados federales... | Al comentar la nota informativa respecto al proceso electoral y los cargos disponibles, el conductor no toma en cuenta que en la elección a diputaciones federales hay candidatas. |
| EL PUEBLO CANTA | RADIO | PRI | SIN ESPECIFICAR | MUJER | 500 diputados federales... | Al comentar la nota informativa respecto al proceso electoral y los cargos disponibles, el conductor no toma en cuenta que en la elección a diputaciones federales hay candidatas. |
| EL PUEBLO CANTA | RADIO | PRD | SIN ESPECIFICAR | MUJER | 500 diputados federales... | Al comentar la nota informativa respecto al proceso electoral y los cargos disponibles, el conductor no toma en cuenta que en la elección a diputaciones federales hay candidatas. |
| EL PUEBLO CANTA | RADIO | PT | SIN ESPECIFICAR | MUJER | 500 diputados federales... | Al comentar la nota informativa respecto al proceso electoral y los cargos disponibles, el conductor no toma en cuenta que en la elección a diputaciones federales hay candidatas. |

| NOMBRE DEL NOTICIERO | TIPO DE MEDIO | PARTIDO POLÍTICO O COALICIÓN | GÉNERO DE LA MENCIÓN | SEXO DE LA PERSONA DE LA ENUNCIACIÓN | USO DE LENGUAJE INCLUYENTE Y NO SEXISTA | DESCRIPCIÓN USO DE LENGUAJE INCLUYENTE Y NO SEXISTA |
|----------------------|---------------|------------------------------|----------------------|--------------------------------------|---|--|
| EL PUEBLO CANTA | RADIO | PVEM | SIN ESPECIFICAR | MUJER | 500 diputados federales... | Al comentar la nota informativa respecto al proceso electoral y los cargos disponibles, el conductor no toma en cuenta que en la elección a diputaciones federales hay candidatas. |
| EL PUEBLO CANTA | RADIO | MOVIMIENTO CIUDADANO | SIN ESPECIFICAR | MUJER | 500 diputados federales... | Al comentar la nota informativa respecto al proceso electoral y los cargos disponibles, el conductor no toma en cuenta que en la elección a diputaciones federales hay candidatas. |
| EL PUEBLO CANTA | RADIO | MORENA | SIN ESPECIFICAR | MUJER | 500 diputados federales... | Al comentar la nota informativa respecto al proceso electoral y los cargos disponibles, el conductor no toma en cuenta que en la elección a diputaciones federales hay candidatas. |
| EL PUEBLO CANTA | RADIO | PES | SIN ESPECIFICAR | MUJER | 500 diputados federales... | Al comentar la nota informativa respecto al proceso electoral y los cargos disponibles, el conductor no toma en cuenta que en la elección a diputaciones federales hay candidatas. |
| EL PUEBLO CANTA | RADIO | RSP | SIN ESPECIFICAR | MUJER | 500 diputados federales... | Al comentar la nota informativa respecto al proceso electoral y los cargos disponibles, el conductor no toma en cuenta que en la elección a diputaciones federales hay candidatas. |
| EL PUEBLO CANTA | RADIO | FXM | SIN ESPECIFICAR | MUJER | 500 diputados federales... | Al comentar la nota informativa respecto al proceso electoral y los cargos disponibles, el conductor no toma en cuenta que en la elección a diputaciones federales hay candidatas. |
| EL PUEBLO CANTA | RADIO | VPM | SIN ESPECIFICAR | MUJER | 500 diputados federales... | Al comentar la nota informativa respecto al proceso electoral y los cargos disponibles, el conductor no toma en cuenta que en la elección a diputaciones federales hay candidatas. |
| EL PUEBLO CANTA | RADIO | JHH | SIN ESPECIFICAR | MUJER | 500 diputados federales... | Al comentar la nota informativa respecto al proceso electoral y los cargos disponibles, el conductor no toma en cuenta que en la elección a diputaciones federales hay candidatas. |

| NOMBRE DEL NOTICIERO | TIPO DE MEDIO | PARTIDO POLÍTICO O COALICIÓN | GÉNERO DE LA MENCIÓN | SEXO DE LA PERSONA DE LA ENUNCIACIÓN | USO DE LENGUAJE INCLUYENTE Y NO SEXISTA | DESCRIPCIÓN USO DE LENGUAJE INCLUYENTE Y NO SEXISTA |
|----------------------|---------------|------------------------------|----------------------|--------------------------------------|--|--|
| EL PUEBLO CANTA | RADIO | CI | SIN ESPECIFICAR | MUJER | 500 diputados federales... | Al comentar la nota informativa respecto al proceso electoral y los cargos disponibles, el conductor no toma en cuenta que en la elección a diputaciones federales hay candidatas. |
| EL PUEBLO CANTA | RADIO | PAN | SIN ESPECIFICAR | HOMBRE | Los diputados sí, los diputados federales... | El conductor menciona sólo a los candidatos a diputados federales y omite a las candidatas mujeres. |
| EL PUEBLO CANTA | RADIO | PRI | SIN ESPECIFICAR | HOMBRE | Los diputados sí, los diputados federales... | El conductor menciona sólo a los candidatos a diputados federales y omite a las candidatas mujeres. |
| EL PUEBLO CANTA | RADIO | PRD | SIN ESPECIFICAR | HOMBRE | Los diputados sí, los diputados federales... | El conductor menciona sólo a los candidatos a diputados federales y omite a las candidatas mujeres. |
| EL PUEBLO CANTA | RADIO | PT | SIN ESPECIFICAR | HOMBRE | Los diputados sí, los diputados federales... | El conductor menciona sólo a los candidatos a diputados federales y omite a las candidatas mujeres. |
| EL PUEBLO CANTA | RADIO | PVEM | SIN ESPECIFICAR | HOMBRE | Los diputados sí, los diputados federales... | El conductor menciona sólo a los candidatos a diputados federales y omite a las candidatas mujeres. |
| EL PUEBLO CANTA | RADIO | MOVIMIENTO CIUDADANO | SIN ESPECIFICAR | HOMBRE | Los diputados sí, los diputados federales... | El conductor menciona sólo a los candidatos a diputados federales y omite a las candidatas mujeres. |
| EL PUEBLO CANTA | RADIO | MORENA | SIN ESPECIFICAR | HOMBRE | Los diputados sí, los diputados federales... | El conductor menciona sólo a los candidatos a diputados federales y omite a las candidatas mujeres. |
| EL PUEBLO CANTA | RADIO | PES | SIN ESPECIFICAR | HOMBRE | Los diputados sí, los diputados federales... | El conductor menciona sólo a los candidatos a diputados federales y omite a las candidatas mujeres. |
| EL PUEBLO CANTA | RADIO | RSP | SIN ESPECIFICAR | HOMBRE | Los diputados sí, los diputados federales... | El conductor menciona sólo a los candidatos a diputados federales y omite a las candidatas mujeres. |
| EL PUEBLO CANTA | RADIO | FXM | SIN ESPECIFICAR | HOMBRE | Los diputados sí, los diputados federales... | El conductor menciona sólo a los candidatos a diputados federales y omite a las candidatas mujeres. |
| EL PUEBLO CANTA | RADIO | VPM | SIN ESPECIFICAR | HOMBRE | Los diputados sí, los diputados federales... | El conductor menciona sólo a los candidatos a diputados federales y omite a las candidatas mujeres. |
| EL PUEBLO CANTA | RADIO | JHH | SIN ESPECIFICAR | HOMBRE | Los diputados sí, los diputados federales... | El conductor menciona sólo a los candidatos a diputados federales y omite a las candidatas mujeres. |

| NOMBRE DEL NOTICIERO | TIPO DE MEDIO | PARTIDO POLÍTICO O COALICIÓN | GÉNERO DE LA MENCIÓN | SEXO DE LA PERSONA DE LA ENUNCIACIÓN | USO DE LENGUAJE INCLUYENTE Y NO SEXISTA | DESCRIPCIÓN USO DE LENGUAJE INCLUYENTE Y NO SEXISTA |
|----------------------|---------------|------------------------------|----------------------|--------------------------------------|---|--|
| EL PUEBLO CANTA | RADIO | CI | SIN ESPECIFICAR | HOMBRE | Los diputados sí, los diputados federales... | El conductor menciona sólo a los candidatos a diputados federales y omite a las candidatas mujeres. |
| ELOÍSA EN LA NOTICIA | RADIO | MORENA | SIN ESPECIFICAR | MUJER | (...) en el encuentro estuvo presente el candidato a la coalición Juntos Hacemos Historia a Baja California (...) así como los candidatos a diputados federales y estatales por MORENA. | La conductora habla acerca de un encuentro en el que se reunieron las personas aspirantes a un cargo de elección popular de la coalición Juntos Hacemos Historia, pero cuando habla sobre las candidaturas a diputaciones federales, menciona a "los candidatos a diputados federales y estatales"; sin embargo, la coalición postuló candidatas a diputadas federales en los distritos 02, 04 y 05. Por lo tanto, se excluye su presencia en el evento. |
| ELOÍSA EN LA NOTICIA | RADIO | PAN | SIN ESPECIFICAR | MUJER | Esperamos, queridos radioescuchas, que tengan la oportunidad de escuchar a los distintos candidatos a diputaciones locales, federales... | La conductora hace mención de los distintos puestos de elección que se disputarán en las próximas elecciones, pero a pesar de contar con la presencia de candidatas a diputaciones federales y de los otros puestos de elección popular, la conductora sólo habla de "candidatos" en masculino, invisibilizar simbólicamente la presencia de las mujeres en la contienda electoral. |
| ELOÍSA EN LA NOTICIA | RADIO | PRI | SIN ESPECIFICAR | MUJER | Esperamos, queridos radioescuchas, que tengan la oportunidad de escuchar a los distintos candidatos a diputaciones locales, federales... | La conductora hace mención de los distintos puestos de elección que se disputarán en las próximas elecciones, pero a pesar de contar con la presencia de candidatas a diputaciones federales y de los otros puestos de elección popular, la conductora sólo habla de "candidatos" en masculino, invisibilizar simbólicamente la presencia de las mujeres en la contienda electoral. |
| ELOÍSA EN LA NOTICIA | RADIO | PRD | SIN ESPECIFICAR | MUJER | Esperamos, queridos radioescuchas, que tengan la oportunidad de escuchar a los distintos candidatos a diputaciones locales, federales... | La conductora hace mención de los distintos puestos de elección que se disputarán en las próximas elecciones, pero a pesar de contar con la presencia de candidatas a diputaciones federales y de los otros puestos de elección popular, la conductora sólo habla de "candidatos" en masculino, invisibilizar simbólicamente la presencia de las mujeres en la contienda electoral. |

| NOMBRE DEL NOTICIERO | TIPO DE MEDIO | PARTIDO POLÍTICO O COALICIÓN | GÉNERO DE LA MENCIÓN | SEXO DE LA PERSONA DE LA ENUNCIACIÓN | USO DE LENGUAJE INCLUYENTE Y NO SEXISTA | DESCRIPCIÓN USO DE LENGUAJE INCLUYENTE Y NO SEXISTA |
|----------------------|---------------|------------------------------|----------------------|--------------------------------------|--|---|
| ELOÍSA EN LA NOTICIA | RADIO | PT | SIN ESPECIFICAR | MUJER | Esperamos, queridos radioescuchas, que tengan la oportunidad de escuchar a los distintos candidatos a diputaciones locales, federales... | La conductora hace mención de los distintos puestos de elección que se disputarán en las próximas elecciones, pero a pesar de contar con la presencia de candidatas a diputaciones federales y de los otros puestos de elección popular, la conductora sólo habla de "candidatos" en masculino, invisibilizar simbólicamente la presencia de las mujeres en la contienda electoral. |
| ELOÍSA EN LA NOTICIA | RADIO | PVEM | SIN ESPECIFICAR | MUJER | Esperamos, queridos radioescuchas, que tengan la oportunidad de escuchar a los distintos candidatos a diputaciones locales, federales... | La conductora hace mención de los distintos puestos de elección que se disputarán en las próximas elecciones, pero a pesar de contar con la presencia de candidatas a diputaciones federales y de los otros puestos de elección popular, la conductora sólo habla de "candidatos" en masculino, invisibilizar simbólicamente la presencia de las mujeres en la contienda electoral. |
| ELOÍSA EN LA NOTICIA | RADIO | MOVIMIENTO CIUDADANO | SIN ESPECIFICAR | MUJER | Esperamos, queridos radioescuchas, que tengan la oportunidad de escuchar a los distintos candidatos a diputaciones locales, federales... | La conductora hace mención de los distintos puestos de elección que se disputarán en las próximas elecciones, pero a pesar de contar con la presencia de candidatas a diputaciones federales y de los otros puestos de elección popular, la conductora sólo habla de "candidatos" en masculino, invisibilizar simbólicamente la presencia de las mujeres en la contienda electoral. |
| ELOÍSA EN LA NOTICIA | RADIO | MORENA | SIN ESPECIFICAR | MUJER | Esperamos, queridos radioescuchas, que tengan la oportunidad de escuchar a los distintos candidatos a diputaciones locales, federales... | La conductora hace mención de los distintos puestos de elección que se disputarán en las próximas elecciones, pero a pesar de contar con la presencia de candidatas a diputaciones federales y de los otros puestos de elección popular, la conductora sólo habla de "candidatos" en masculino, invisibilizar simbólicamente la presencia de las mujeres en la contienda electoral. |

| NOMBRE DEL NOTICIERO | TIPO DE MEDIO | PARTIDO POLÍTICO O COALICIÓN | GÉNERO DE LA MENCIÓN | SEXO DE LA PERSONA DE LA ENUNCIACIÓN | USO DE LENGUAJE INCLUYENTE Y NO SEXISTA | DESCRIPCIÓN USO DE LENGUAJE INCLUYENTE Y NO SEXISTA |
|----------------------|---------------|------------------------------|----------------------|--------------------------------------|--|---|
| ELOÍSA EN LA NOTICIA | RADIO | PES | SIN ESPECIFICAR | MUJER | Esperamos, queridos radioescuchas, que tengan la oportunidad de escuchar a los distintos candidatos a diputaciones locales, federales... | La conductora hace mención de los distintos puestos de elección que se disputarán en las próximas elecciones, pero a pesar de contar con la presencia de candidatas a diputaciones federales y de los otros puestos de elección popular, la conductora sólo habla de "candidatos" en masculino, invisibilizar simbólicamente la presencia de las mujeres en la contienda electoral. |
| ELOÍSA EN LA NOTICIA | RADIO | RSP | SIN ESPECIFICAR | MUJER | Esperamos, queridos radioescuchas, que tengan la oportunidad de escuchar a los distintos candidatos a diputaciones locales, federales... | La conductora hace mención de los distintos puestos de elección que se disputarán en las próximas elecciones, pero a pesar de contar con la presencia de candidatas a diputaciones federales y de los otros puestos de elección popular, la conductora sólo habla de "candidatos" en masculino, invisibilizar simbólicamente la presencia de las mujeres en la contienda electoral. |
| ELOÍSA EN LA NOTICIA | RADIO | FXM | SIN ESPECIFICAR | MUJER | Esperamos, queridos radioescuchas, que tengan la oportunidad de escuchar a los distintos candidatos a diputaciones locales, federales... | La conductora hace mención de los distintos puestos de elección que se disputarán en las próximas elecciones, pero a pesar de contar con la presencia de candidatas a diputaciones federales y de los otros puestos de elección popular, la conductora sólo habla de "candidatos" en masculino, invisibilizar simbólicamente la presencia de las mujeres en la contienda electoral. |
| ELOÍSA EN LA NOTICIA | RADIO | VPM | SIN ESPECIFICAR | MUJER | Esperamos, queridos radioescuchas, que tengan la oportunidad de escuchar a los distintos candidatos a diputaciones locales, federales... | La conductora hace mención de los distintos puestos de elección que se disputarán en las próximas elecciones, pero a pesar de contar con la presencia de candidatas a diputaciones federales y de los otros puestos de elección popular, la conductora sólo habla de "candidatos" en masculino, invisibilizar simbólicamente la presencia de las mujeres en la contienda electoral. |

| NOMBRE DEL NOTICIERO | TIPO DE MEDIO | PARTIDO POLÍTICO O COALICIÓN | GÉNERO DE LA MENCIÓN | SEXO DE LA PERSONA DE LA ENUNCIACIÓN | USO DE LENGUAJE INCLUYENTE Y NO SEXISTA | DESCRIPCIÓN USO DE LENGUAJE INCLUYENTE Y NO SEXISTA |
|----------------------|---------------|------------------------------|----------------------|--------------------------------------|--|--|
| ELOÍSA EN LA NOTICIA | RADIO | JHH | SIN ESPECIFICAR | MUJER | Esperamos, queridos radioescuchas, que tengan la oportunidad de escuchar a los distintos candidatos a diputaciones locales, federales... | La conductora hace mención de los distintos puestos de elección que se disputarán en las próximas elecciones, pero a pesar de contar con la presencia de candidatas a diputaciones federales y de los otros puestos de elección popular, la conductora sólo habla de "candidatos" en masculino, invisibilizar simbólicamente la presencia de las mujeres en la contienda electoral. |
| ELOÍSA EN LA NOTICIA | RADIO | CI | SIN ESPECIFICAR | MUJER | Esperamos, queridos radioescuchas, que tengan la oportunidad de escuchar a los distintos candidatos a diputaciones locales, federales... | La conductora hace mención de los distintos puestos de elección que se disputarán en las próximas elecciones, pero a pesar de contar con la presencia de candidatas a diputaciones federales y de los otros puestos de elección popular, la conductora sólo habla de "candidatos" en masculino, invisibilizar simbólicamente la presencia de las mujeres en la contienda electoral. |
| ELOÍSA EN LA NOTICIA | RADIO | PAN | SIN ESPECIFICAR | MUJER | (...) y pues bueno, estimado radioescucha, está en nosotros el poder decidir elegir bien a los candidatos quienes serán triunfadores el próximo 6 de junio para los distintos puestos en contienda, desde la gubernatura, hasta la presidencia municipal, diputados federales y locales (...). | La conductora hace una mención de los distintos puestos de elección por los cuales se votará el 6 de junio, incluyendo las diputaciones federales, sin mencionar a ningún partido en específico, pero al mencionar los puestos únicamente se refiere a "los candidatos", "diputados" en masculino, cuando en la contienda para las diputaciones federales de la región hay al menos siete mujeres registradas para competir. |
| ELOÍSA EN LA NOTICIA | RADIO | PRI | SIN ESPECIFICAR | MUJER | (...) y pues bueno, estimado radioescucha, está en nosotros el poder decidir elegir bien a los candidatos quienes serán triunfadores el próximo 6 de junio para los distintos puestos en contienda, desde la gubernatura, hasta la presidencia municipal, diputados federales y locales (...). | La conductora hace una mención de los distintos puestos de elección por los cuales se votará el 6 de junio, incluyendo las diputaciones federales, sin mencionar a ningún partido en específico, pero al mencionar los puestos únicamente se refiere a "los candidatos", "diputados" en masculino, cuando en la contienda para las diputaciones federales de la región hay al menos siete mujeres registradas para competir. |

| NOMBRE DEL NOTICIERO | TIPO DE MEDIO | PARTIDO POLÍTICO O COALICIÓN | GÉNERO DE LA MENCIÓN | SEXO DE LA PERSONA DE LA ENUNCIACIÓN | USO DE LENGUAJE INCLUYENTE Y NO SEXISTA | DESCRIPCIÓN USO DE LENGUAJE INCLUYENTE Y NO SEXISTA |
|----------------------|---------------|------------------------------|----------------------|--------------------------------------|--|--|
| ELOÍSA EN LA NOTICIA | RADIO | PRD | SIN ESPECIFICAR | MUJER | (...) y pues bueno, estimado radioescucha, está en nosotros el poder decidir elegir bien a los candidatos quienes serán triunfadores el próximo 6 de junio para los distintos puestos en contienda, desde la gubernatura, hasta la presidencia municipal, diputados federales y locales (...). | La conductora hace una mención de los distintos puestos de elección por los cuales se votará el 6 de junio, incluyendo las diputaciones federales, sin mencionar a ningún partido en específico, pero al mencionar los puestos únicamente se refiere a "los candidatos", "diputados" en masculino, cuando en la contienda para las diputaciones federales de la región hay al menos siete mujeres registradas para competir. |
| ELOÍSA EN LA NOTICIA | RADIO | PT | SIN ESPECIFICAR | MUJER | (...) y pues bueno, estimado radioescucha, está en nosotros el poder decidir elegir bien a los candidatos quienes serán triunfadores el próximo 6 de junio para los distintos puestos en contienda, desde la gubernatura, hasta la presidencia municipal, diputados federales y locales (...). | La conductora hace una mención de los distintos puestos de elección por los cuales se votará el 6 de junio, incluyendo las diputaciones federales, sin mencionar a ningún partido en específico, pero al mencionar los puestos únicamente se refiere a "los candidatos", "diputados" en masculino, cuando en la contienda para las diputaciones federales de la región hay al menos siete mujeres registradas para competir. |
| ELOÍSA EN LA NOTICIA | RADIO | PVEM | SIN ESPECIFICAR | MUJER | (...) y pues bueno, estimado radioescucha, está en nosotros el poder decidir elegir bien a los candidatos quienes serán triunfadores el próximo 6 de junio para los distintos puestos en contienda, desde la gubernatura, hasta la presidencia municipal, diputados federales y locales (...). | La conductora hace una mención de los distintos puestos de elección por los cuales se votará el 6 de junio, incluyendo las diputaciones federales, sin mencionar a ningún partido en específico, pero al mencionar los puestos únicamente se refiere a "los candidatos", "diputados" en masculino, cuando en la contienda para las diputaciones federales de la región hay al menos siete mujeres registradas para competir. |
| ELOÍSA EN LA NOTICIA | RADIO | MOVIMIENTO CIUDADANO | SIN ESPECIFICAR | MUJER | (...) y pues bueno, estimado radioescucha, está en nosotros el poder decidir elegir bien a los candidatos quienes serán triunfadores el próximo 6 de junio para los distintos puestos en contienda, desde la gubernatura, hasta la presidencia municipal, diputados federales y locales (...). | La conductora hace una mención de los distintos puestos de elección por los cuales se votará el 6 de junio, incluyendo las diputaciones federales, sin mencionar a ningún partido en específico, pero al mencionar los puestos únicamente se refiere a "los candidatos", "diputados" en masculino, cuando en la contienda para las diputaciones federales de la región hay al menos siete mujeres registradas para competir. |

| NOMBRE DEL NOTICIERO | TIPO DE MEDIO | PARTIDO POLÍTICO O COALICIÓN | GÉNERO DE LA MENCIÓN | SEXO DE LA PERSONA DE LA ENUNCIACIÓN | USO DE LENGUAJE INCLUYENTE Y NO SEXISTA | DESCRIPCIÓN USO DE LENGUAJE INCLUYENTE Y NO SEXISTA |
|----------------------|---------------|------------------------------|----------------------|--------------------------------------|--|--|
| ELOÍSA EN LA NOTICIA | RADIO | MORENA | SIN ESPECIFICAR | MUJER | (...) y pues bueno, estimado radioescucha, está en nosotros el poder decidir elegir bien a los candidatos quienes serán triunfadores el próximo 6 de junio para los distintos puestos en contienda, desde la gubernatura, hasta la presidencia municipal, diputados federales y locales (...). | La conductora hace una mención de los distintos puestos de elección por los cuales se votará el 6 de junio, incluyendo las diputaciones federales, sin mencionar a ningún partido en específico, pero al mencionar los puestos únicamente se refiere a "los candidatos", "diputados" en masculino, cuando en la contienda para las diputaciones federales de la región hay al menos siete mujeres registradas para competir. |
| ELOÍSA EN LA NOTICIA | RADIO | PES | SIN ESPECIFICAR | MUJER | (...) y pues bueno, estimado radioescucha, está en nosotros el poder decidir elegir bien a los candidatos quienes serán triunfadores el próximo 6 de junio para los distintos puestos en contienda, desde la gubernatura, hasta la presidencia municipal, diputados federales y locales (...). | La conductora hace una mención de los distintos puestos de elección por los cuales se votará el 6 de junio, incluyendo las diputaciones federales, sin mencionar a ningún partido en específico, pero al mencionar los puestos únicamente se refiere a "los candidatos", "diputados" en masculino, cuando en la contienda para las diputaciones federales de la región hay al menos siete mujeres registradas para competir. |
| ELOÍSA EN LA NOTICIA | RADIO | RSP | SIN ESPECIFICAR | MUJER | (...) y pues bueno, estimado radioescucha, está en nosotros el poder decidir elegir bien a los candidatos quienes serán triunfadores el próximo 6 de junio para los distintos puestos en contienda, desde la gubernatura, hasta la presidencia municipal, diputados federales y locales (...). | La conductora hace una mención de los distintos puestos de elección por los cuales se votará el 6 de junio, incluyendo las diputaciones federales, sin mencionar a ningún partido en específico, pero al mencionar los puestos únicamente se refiere a "los candidatos", "diputados" en masculino, cuando en la contienda para las diputaciones federales de la región hay al menos siete mujeres registradas para competir. |
| ELOÍSA EN LA NOTICIA | RADIO | FXM | SIN ESPECIFICAR | MUJER | (...) y pues bueno, estimado radioescucha, está en nosotros el poder decidir elegir bien a los candidatos quienes serán triunfadores el próximo 6 de junio para los distintos puestos en contienda, desde la gubernatura, hasta la presidencia municipal, diputados federales y locales (...). | La conductora hace una mención de los distintos puestos de elección por los cuales se votará el 6 de junio, incluyendo las diputaciones federales, sin mencionar a ningún partido en específico, pero al mencionar los puestos únicamente se refiere a "los candidatos", "diputados" en masculino, cuando en la contienda para las diputaciones federales de la región hay al menos siete mujeres registradas para competir. |

| NOMBRE DEL NOTICIERO | TIPO DE MEDIO | PARTIDO POLÍTICO O COALICIÓN | GÉNERO DE LA MENCIÓN | SEXO DE LA PERSONA DE LA ENUNCIACIÓN | USO DE LENGUAJE INCLUYENTE Y NO SEXISTA | DESCRIPCIÓN USO DE LENGUAJE INCLUYENTE Y NO SEXISTA |
|----------------------|---------------|------------------------------|----------------------|--------------------------------------|--|--|
| ELOÍSA EN LA NOTICIA | RADIO | VPM | SIN ESPECIFICAR | MUJER | (...) y pues bueno, estimado radioescucha, está en nosotros el poder decidir elegir bien a los candidatos quienes serán triunfadores el próximo 6 de junio para los distintos puestos en contienda, desde la gubernatura, hasta la presidencia municipal, diputados federales y locales (...). | La conductora hace una mención de los distintos puestos de elección por los cuales se votará el 6 de junio, incluyendo las diputaciones federales, sin mencionar a ningún partido en específico, pero al mencionar los puestos únicamente se refiere a "los candidatos", "diputados" en masculino, cuando en la contienda para las diputaciones federales de la región hay al menos siete mujeres registradas para competir. |
| ELOÍSA EN LA NOTICIA | RADIO | JHH | SIN ESPECIFICAR | MUJER | (...) y pues bueno, estimado radioescucha, está en nosotros el poder decidir elegir bien a los candidatos quienes serán triunfadores el próximo 6 de junio para los distintos puestos en contienda, desde la gubernatura, hasta la presidencia municipal, diputados federales y locales (...). | La conductora hace una mención de los distintos puestos de elección por los cuales se votará el 6 de junio, incluyendo las diputaciones federales, sin mencionar a ningún partido en específico, pero al mencionar los puestos únicamente se refiere a "los candidatos", "diputados" en masculino, cuando en la contienda para las diputaciones federales de la región hay al menos siete mujeres registradas para competir. |
| ELOÍSA EN LA NOTICIA | RADIO | CI | SIN ESPECIFICAR | MUJER | (...) y pues bueno, estimado radioescucha, está en nosotros el poder decidir elegir bien a los candidatos quienes serán triunfadores el próximo 6 de junio para los distintos puestos en contienda, desde la gubernatura, hasta la presidencia municipal, diputados federales y locales (...). | La conductora hace una mención de los distintos puestos de elección por los cuales se votará el 6 de junio, incluyendo las diputaciones federales, sin mencionar a ningún partido en específico, pero al mencionar los puestos únicamente se refiere a "los candidatos", "diputados" en masculino, cuando en la contienda para las diputaciones federales de la región hay al menos siete mujeres registradas para competir. |
| ELOÍSA EN LA NOTICIA | RADIO | PAN | SIN ESPECIFICAR | MUJER | (...) va a ser muy interesante escuchar las propuestas, las entrevistas con los candidatos, pues existen muchos que ni siquiera conocen el ámbito legislativo en el cuál están compitiendo. | La conductora se refiere a las y los aspirantes a una diputación federal en forma generalizada, omitiendo mencionar a las candidatas lo que lleva a la invisibilización simbólica de las mujeres y de su participación en la contienda electoral. |
| ELOÍSA EN LA NOTICIA | RADIO | PRI | SIN ESPECIFICAR | MUJER | (...) va a ser muy interesante escuchar las propuestas, las entrevistas con los candidatos, pues existen muchos que ni siquiera conocen el ámbito legislativo en el cuál están compitiendo. | La conductora se refiere a las y los aspirantes a una diputación federal en forma generalizada, omitiendo mencionar a las candidatas lo que lleva a la invisibilización simbólica de las mujeres y de su participación en la contienda electoral. |

| NOMBRE DEL NOTICIERO | TIPO DE MEDIO | PARTIDO POLÍTICO O COALICIÓN | GÉNERO DE LA MENCIÓN | SEXO DE LA PERSONA DE LA ENUNCIACIÓN | USO DE LENGUAJE INCLUYENTE Y NO SEXISTA | DESCRIPCIÓN USO DE LENGUAJE INCLUYENTE Y NO SEXISTA |
|----------------------|---------------|------------------------------|----------------------|--------------------------------------|---|---|
| ELOÍSA EN LA NOTICIA | RADIO | PRD | SIN ESPECIFICAR | MUJER | (...) va a ser muy interesante escuchar las propuestas, las entrevistas con los candidatos, pues existen muchos que ni siquiera conocen el ámbito legislativo en el cuál están compitiendo. | La conductora se refiere a las y los aspirantes a una diputación federal en forma generalizada, omitiendo mencionar a las candidatas lo que lleva a la invisibilización simbólica de las mujeres y de su participación en la contienda electoral. |
| ELOÍSA EN LA NOTICIA | RADIO | PT | SIN ESPECIFICAR | MUJER | (...) va a ser muy interesante escuchar las propuestas, las entrevistas con los candidatos, pues existen muchos que ni siquiera conocen el ámbito legislativo en el cuál están compitiendo. | La conductora se refiere a las y los aspirantes a una diputación federal en forma generalizada, omitiendo mencionar a las candidatas lo que lleva a la invisibilización simbólica de las mujeres y de su participación en la contienda electoral. |
| ELOÍSA EN LA NOTICIA | RADIO | PVEM | SIN ESPECIFICAR | MUJER | (...) va a ser muy interesante escuchar las propuestas, las entrevistas con los candidatos, pues existen muchos que ni siquiera conocen el ámbito legislativo en el cuál están compitiendo. | La conductora se refiere a las y los aspirantes a una diputación federal en forma generalizada, omitiendo mencionar a las candidatas lo que lleva a la invisibilización simbólica de las mujeres y de su participación en la contienda electoral. |
| ELOÍSA EN LA NOTICIA | RADIO | MOVIMIENTO CIUDADANO | SIN ESPECIFICAR | MUJER | (...) va a ser muy interesante escuchar las propuestas, las entrevistas con los candidatos, pues existen muchos que ni siquiera conocen el ámbito legislativo en el cuál están compitiendo. | La conductora se refiere a las y los aspirantes a una diputación federal en forma generalizada, omitiendo mencionar a las candidatas lo que lleva a la invisibilización simbólica de las mujeres y de su participación en la contienda electoral. |
| ELOÍSA EN LA NOTICIA | RADIO | MORENA | SIN ESPECIFICAR | MUJER | (...) va a ser muy interesante escuchar las propuestas, las entrevistas con los candidatos, pues existen muchos que ni siquiera conocen el ámbito legislativo en el cuál están compitiendo. | La conductora se refiere a las y los aspirantes a una diputación federal en forma generalizada, omitiendo mencionar a las candidatas lo que lleva a la invisibilización simbólica de las mujeres y de su participación en la contienda electoral. |
| ELOÍSA EN LA NOTICIA | RADIO | PES | SIN ESPECIFICAR | MUJER | (...) va a ser muy interesante escuchar las propuestas, las entrevistas con los candidatos, pues existen muchos que ni siquiera conocen el ámbito legislativo en el cuál están compitiendo. | La conductora se refiere a las y los aspirantes a una diputación federal en forma generalizada, omitiendo mencionar a las candidatas lo que lleva a la invisibilización simbólica de las mujeres y de su participación en la contienda electoral. |
| ELOÍSA EN LA NOTICIA | RADIO | RSP | SIN ESPECIFICAR | MUJER | (...) va a ser muy interesante escuchar las propuestas, las entrevistas con los candidatos, pues existen muchos que ni siquiera conocen el ámbito legislativo en el cuál están compitiendo. | La conductora se refiere a las y los aspirantes a una diputación federal en forma generalizada, omitiendo mencionar a las candidatas lo que lleva a la invisibilización simbólica de las mujeres y de su participación en la contienda electoral. |

| NOMBRE DEL NOTICIERO | TIPO DE MEDIO | PARTIDO POLÍTICO O COALICIÓN | GÉNERO DE LA MENCIÓN | SEXO DE LA PERSONA DE LA ENUNCIACIÓN | USO DE LENGUAJE INCLUYENTE Y NO SEXISTA | DESCRIPCIÓN USO DE LENGUAJE INCLUYENTE Y NO SEXISTA |
|----------------------|---------------|------------------------------|----------------------|--------------------------------------|---|---|
| ELOÍSA EN LA NOTICIA | RADIO | FXM | SIN ESPECIFICAR | MUJER | (...) va a ser muy interesante escuchar las propuestas, las entrevistas con los candidatos, pues existen muchos que ni siquiera conocen el ámbito legislativo en el cuál están compitiendo. | La conductora se refiere a las y los aspirantes a una diputación federal en forma generalizada, omitiendo mencionar a las candidatas lo que lleva a la invisibilización simbólica de las mujeres y de su participación en la contienda electoral. |
| ELOÍSA EN LA NOTICIA | RADIO | VPM | SIN ESPECIFICAR | MUJER | (...) va a ser muy interesante escuchar las propuestas, las entrevistas con los candidatos, pues existen muchos que ni siquiera conocen el ámbito legislativo en el cuál están compitiendo. | La conductora se refiere a las y los aspirantes a una diputación federal en forma generalizada, omitiendo mencionar a las candidatas lo que lleva a la invisibilización simbólica de las mujeres y de su participación en la contienda electoral. |
| ELOÍSA EN LA NOTICIA | RADIO | JHH | SIN ESPECIFICAR | MUJER | (...) va a ser muy interesante escuchar las propuestas, las entrevistas con los candidatos, pues existen muchos que ni siquiera conocen el ámbito legislativo en el cuál están compitiendo. | La conductora se refiere a las y los aspirantes a una diputación federal en forma generalizada, omitiendo mencionar a las candidatas lo que lleva a la invisibilización simbólica de las mujeres y de su participación en la contienda electoral. |
| ELOÍSA EN LA NOTICIA | RADIO | CI | SIN ESPECIFICAR | MUJER | (...) va a ser muy interesante escuchar las propuestas, las entrevistas con los candidatos, pues existen muchos que ni siquiera conocen el ámbito legislativo en el cuál están compitiendo. | La conductora se refiere a las y los aspirantes a una diputación federal en forma generalizada, omitiendo mencionar a las candidatas lo que lleva a la invisibilización simbólica de las mujeres y de su participación en la contienda electoral. |
| ELOÍSA EN LA NOTICIA | RADIO | PAN | SIN ESPECIFICAR | MUJER | (...) va a ser muy interesante escuchar las propuestas, las entrevistas con los candidatos, pues existen muchos que ni siquiera conocen el ámbito legislativo en el cuál están compitiendo. | La conductora se refiere a las y los aspirantes a una diputación federal en forma generalizada, omitiendo mencionar a las candidatas lo que lleva a la invisibilización simbólica de las mujeres y de su participación en la contienda electoral. |
| ELOÍSA EN LA NOTICIA | RADIO | PRI | SIN ESPECIFICAR | MUJER | Dieron a conocer que se pretende invitar a todos y cada uno de los candidatos y con esto dar a conocer cuáles serían las propuestas que tienen para la zona y el estado... | La conductora habla acerca que se planea invitar a las y los aspirantes a los distintos cargos de elección popular, pero sólo menciona a "los candidatos", en masculino, cuando hay al menos siete candidatas mujeres en la región, al no mencionar a las candidatas, se invisibiliza su presencia en la contienda electoral. |

| NOMBRE DEL NOTICIERO | TIPO DE MEDIO | PARTIDO POLÍTICO O COALICIÓN | GÉNERO DE LA MENCIÓN | SEXO DE LA PERSONA DE LA ENUNCIACIÓN | USO DE LENGUAJE INCLUYENTE Y NO SEXISTA | DESCRIPCIÓN USO DE LENGUAJE INCLUYENTE Y NO SEXISTA |
|----------------------|---------------|------------------------------|----------------------|--------------------------------------|--|---|
| ELOÍSA EN LA NOTICIA | RADIO | PRD | SIN ESPECIFICAR | MUJER | Dieron a conocer que se pretende invitar a todos y cada uno de los candidatos y con esto dar a conocer cuáles serían las propuestas que tienen para la zona y el estado... | La conductora habla acerca que se planea invitar a las y los aspirantes a los distintos cargos de elección popular, pero sólo menciona a "los candidatos", en masculino, cuando hay al menos siete candidatas mujeres en la región, al no mencionar a las candidatas, se invisibiliza su presencia en la contienda electoral. |
| ELOÍSA EN LA NOTICIA | RADIO | PT | SIN ESPECIFICAR | MUJER | Dieron a conocer que se pretende invitar a todos y cada uno de los candidatos y con esto dar a conocer cuáles serían las propuestas que tienen para la zona y el estado... | La conductora habla acerca que se planea invitar a las y los aspirantes a los distintos cargos de elección popular, pero sólo menciona a "los candidatos", en masculino, cuando hay al menos siete candidatas mujeres en la región, al no mencionar a las candidatas, se invisibiliza su presencia en la contienda electoral. |
| ELOÍSA EN LA NOTICIA | RADIO | PVEM | SIN ESPECIFICAR | MUJER | Dieron a conocer que se pretende invitar a todos y cada uno de los candidatos y con esto dar a conocer cuáles serían las propuestas que tienen para la zona y el estado... | La conductora habla acerca que se planea invitar a las y los aspirantes a los distintos cargos de elección popular, pero sólo menciona a "los candidatos", en masculino, cuando hay al menos siete candidatas mujeres en la región, al no mencionar a las candidatas, se invisibiliza su presencia en la contienda electoral. |
| ELOÍSA EN LA NOTICIA | RADIO | MOVIMIENTO CIUDADANO | SIN ESPECIFICAR | MUJER | Dieron a conocer que se pretende invitar a todos y cada uno de los candidatos y con esto dar a conocer cuáles serían las propuestas que tienen para la zona y el estado... | La conductora habla acerca que se planea invitar a las y los aspirantes a los distintos cargos de elección popular, pero sólo menciona a "los candidatos", en masculino, cuando hay al menos siete candidatas mujeres en la región, al no mencionar a las candidatas, se invisibiliza su presencia en la contienda electoral. |
| ELOÍSA EN LA NOTICIA | RADIO | MORENA | SIN ESPECIFICAR | MUJER | Dieron a conocer que se pretende invitar a todos y cada uno de los candidatos y con esto dar a conocer cuáles serían las propuestas que tienen para la zona y el estado... | La conductora habla acerca que se planea invitar a las y los aspirantes a los distintos cargos de elección popular, pero sólo menciona a "los candidatos", en masculino, cuando hay al menos siete candidatas mujeres en la región, al no mencionar a las candidatas, se invisibiliza su presencia en la contienda electoral. |
| ELOÍSA EN LA NOTICIA | RADIO | PES | SIN ESPECIFICAR | MUJER | Dieron a conocer que se pretende invitar a todos y cada uno de los candidatos y con esto dar a conocer cuáles serían las propuestas que tienen para la zona y el estado... | La conductora habla acerca que se planea invitar a las y los aspirantes a los distintos cargos de elección popular, pero sólo menciona a "los candidatos", en masculino, cuando hay al menos siete candidatas mujeres en la región, al no mencionar a las candidatas, se invisibiliza su presencia en la contienda electoral. |

| NOMBRE DEL NOTICIERO | TIPO DE MEDIO | PARTIDO POLÍTICO O COALICIÓN | GÉNERO DE LA MENCIÓN | SEXO DE LA PERSONA DE LA ENUNCIACIÓN | USO DE LENGUAJE INCLUYENTE Y NO SEXISTA | DESCRIPCIÓN USO DE LENGUAJE INCLUYENTE Y NO SEXISTA |
|----------------------|---------------|------------------------------|----------------------|--------------------------------------|--|---|
| ELOÍSA EN LA NOTICIA | RADIO | RSP | SIN ESPECIFICAR | MUJER | Dieron a conocer que se pretende invitar a todos y cada uno de los candidatos y con esto dar a conocer cuáles serían las propuestas que tienen para la zona y el estado... | La conductora habla acerca que se planea invitar a las y los aspirantes a los distintos cargos de elección popular, pero sólo menciona a "los candidatos", en masculino, cuando hay al menos siete candidatas mujeres en la región, al no mencionar a las candidatas, se invisibiliza su presencia en la contienda electoral. |
| ELOÍSA EN LA NOTICIA | RADIO | FXM | SIN ESPECIFICAR | MUJER | Dieron a conocer que se pretende invitar a todos y cada uno de los candidatos y con esto dar a conocer cuáles serían las propuestas que tienen para la zona y el estado... | La conductora habla acerca que se planea invitar a las y los aspirantes a los distintos cargos de elección popular, pero sólo menciona a "los candidatos", en masculino, cuando hay al menos siete candidatas mujeres en la región, al no mencionar a las candidatas, se invisibiliza su presencia en la contienda electoral. |
| ELOÍSA EN LA NOTICIA | RADIO | VPM | SIN ESPECIFICAR | MUJER | Dieron a conocer que se pretende invitar a todos y cada uno de los candidatos y con esto dar a conocer cuáles serían las propuestas que tienen para la zona y el estado... | La conductora habla acerca que se planea invitar a las y los aspirantes a los distintos cargos de elección popular, pero sólo menciona a "los candidatos", en masculino, cuando hay al menos siete candidatas mujeres en la región, al no mencionar a las candidatas, se invisibiliza su presencia en la contienda electoral. |
| ELOÍSA EN LA NOTICIA | RADIO | JHH | SIN ESPECIFICAR | MUJER | Dieron a conocer que se pretende invitar a todos y cada uno de los candidatos y con esto dar a conocer cuáles serían las propuestas que tienen para la zona y el estado... | La conductora habla acerca que se planea invitar a las y los aspirantes a los distintos cargos de elección popular, pero sólo menciona a "los candidatos", en masculino, cuando hay al menos siete candidatas mujeres en la región, al no mencionar a las candidatas, se invisibiliza su presencia en la contienda electoral. |
| ELOÍSA EN LA NOTICIA | RADIO | CI | SIN ESPECIFICAR | MUJER | Dieron a conocer que se pretende invitar a todos y cada uno de los candidatos y con esto dar a conocer cuáles serían las propuestas que tienen para la zona y el estado... | La conductora habla acerca que se planea invitar a las y los aspirantes a los distintos cargos de elección popular, pero sólo menciona a "los candidatos", en masculino, cuando hay al menos siete candidatas mujeres en la región, al no mencionar a las candidatas, se invisibiliza su presencia en la contienda electoral. |
| EN PUNTO | RADIO | PAN | SIN ESPECIFICAR | HOMBRE | Dieron a conocer que se pretende invitar a todos y cada uno de los candidatos y con esto dar a conocer cuáles serían las propuestas que tienen para la zona y el estado... | La conductora habla acerca que se planea invitar a las y los aspirantes a los distintos cargos de elección popular, pero sólo menciona a "los candidatos", en masculino, cuando hay al menos siete candidatas mujeres en la región, al no mencionar a las candidatas, se invisibiliza su presencia en la contienda electoral. |

| NOMBRE DEL NOTICIERO | TIPO DE MEDIO | PARTIDO POLÍTICO O COALICIÓN | GÉNERO DE LA MENCIÓN | SEXO DE LA PERSONA DE LA ENUNCIACIÓN | USO DE LENGUAJE INCLUYENTE Y NO SEXISTA | DESCRIPCIÓN USO DE LENGUAJE INCLUYENTE Y NO SEXISTA |
|----------------------|---------------|------------------------------|----------------------|--------------------------------------|---|---|
| EN PUNTO | RADIO | PRI | SIN ESPECIFICAR | HOMBRE | También se está llevando la campaña para elegir diputados federales (...) Hay personas compitiendo por ser diputados federales (...) | El conductor usa solamente, el género masculino; es decir, se refiere a los candidatos hombres, limitando así simbólicamente la participación de las candidatas mujeres de los distritos 1, 2 y 3 por el estado de Nayarit. |
| EN PUNTO | RADIO | PRD | SIN ESPECIFICAR | HOMBRE | También se está llevando la campaña para elegir diputados federales (...) Hay personas compitiendo por ser diputados federales (...) | El conductor usa solamente, el género masculino; es decir, se refiere a los candidatos hombres, limitando así simbólicamente la participación de las candidatas mujeres de los distritos 1, 2 y 3 por el estado de Nayarit. |
| EN PUNTO | RADIO | PT | SIN ESPECIFICAR | HOMBRE | También se está llevando la campaña para elegir diputados federales (...) Hay personas compitiendo por ser diputados federales (...) | El conductor usa solamente, el género masculino; es decir, se refiere a los candidatos hombres, limitando así simbólicamente la participación de las candidatas mujeres de los distritos 1, 2 y 3 por el estado de Nayarit. |
| EN PUNTO | RADIO | PVEM | SIN ESPECIFICAR | HOMBRE | También se está llevando la campaña para elegir diputados federales (...) Hay personas compitiendo por ser diputados federales (...) | El conductor usa solamente, el género masculino; es decir, se refiere a los candidatos hombres, limitando así simbólicamente la participación de las candidatas mujeres de los distritos 1, 2 y 3 por el estado de Nayarit. |
| EN PUNTO | RADIO | MOVIMIENTO CIUDADANO | SIN ESPECIFICAR | HOMBRE | También se está llevando la campaña para elegir diputados federales (...) Hay personas compitiendo por ser diputados federales (...) | El conductor usa solamente, el género masculino; es decir, se refiere a los candidatos hombres, limitando así simbólicamente la participación de las candidatas mujeres de los distritos 1, 2 y 3 por el estado de Nayarit. |
| EN PUNTO | RADIO | MORENA | SIN ESPECIFICAR | HOMBRE | También se está llevando la campaña para elegir diputados federales (...) Hay personas compitiendo por ser diputados federales (...) | El conductor usa solamente, el género masculino; es decir, se refiere a los candidatos hombres, limitando así simbólicamente la participación de las candidatas mujeres de los distritos 1, 2 y 3 por el estado de Nayarit. |
| EN PUNTO | RADIO | PES | SIN ESPECIFICAR | HOMBRE | También se está llevando la campaña para elegir diputados federales (...) Hay personas compitiendo por ser diputados federales (...) | El conductor usa solamente, el género masculino; es decir, se refiere a los candidatos hombres, limitando así simbólicamente la participación de las candidatas mujeres de los distritos 1, 2 y 3 por el estado de Nayarit. |
| EN PUNTO | RADIO | RSP | SIN ESPECIFICAR | HOMBRE | También se está llevando la campaña para elegir diputados federales (...) Hay personas compitiendo por ser diputados federales (...) | El conductor usa solamente, el género masculino; es decir, se refiere a los candidatos hombres, limitando así simbólicamente la participación de las candidatas mujeres de los distritos 1, 2 y 3 por el estado de Nayarit. |

| NOMBRE DEL NOTICIERO | TIPO DE MEDIO | PARTIDO POLÍTICO O COALICIÓN | GÉNERO DE LA MENCIÓN | SEXO DE LA PERSONA DE LA ENUNCIACIÓN | USO DE LENGUAJE INCLUYENTE Y NO SEXISTA | DESCRIPCIÓN USO DE LENGUAJE INCLUYENTE Y NO SEXISTA |
|----------------------|---------------|------------------------------|----------------------|--------------------------------------|--|---|
| EN PUNTO | RADIO | FXM | SIN ESPECIFICAR | HOMBRE | También se está llevando la campaña para elegir diputados federales (...) Hay personas compitiendo por ser diputados federales (...) | El conductor usa solamente, el género masculino; es decir, se refiere a los candidatos hombres, limitando así simbólicamente la participación de las candidatas mujeres de los distritos 1, 2 y 3 por el estado de Nayarit. |
| EN PUNTO | RADIO | VPM | SIN ESPECIFICAR | HOMBRE | También se está llevando la campaña para elegir diputados federales (...) Hay personas compitiendo por ser diputados federales (...) | El conductor usa solamente, el género masculino; es decir, se refiere a los candidatos hombres, limitando así simbólicamente la participación de las candidatas mujeres de los distritos 1, 2 y 3 por el estado de Nayarit. |
| EN PUNTO | RADIO | JHH | SIN ESPECIFICAR | HOMBRE | También se está llevando la campaña para elegir diputados federales (...) Hay personas compitiendo por ser diputados federales (...) | El conductor usa solamente, el género masculino; es decir, se refiere a los candidatos hombres, limitando así simbólicamente la participación de las candidatas mujeres de los distritos 1, 2 y 3 por el estado de Nayarit. |
| EN PUNTO | RADIO | CI | SIN ESPECIFICAR | HOMBRE | También se está llevando la campaña para elegir diputados federales (...) Hay personas compitiendo por ser diputados federales (...) | El conductor usa solamente, el género masculino; es decir, se refiere a los candidatos hombres, limitando así simbólicamente la participación de las candidatas mujeres de los distritos 1, 2 y 3 por el estado de Nayarit. |
| EN PUNTO | RADIO | JHH | AMBOS | HOMBRE | Y este sábado, dos candidatos a diputados federales, hicieron una pausa en su campaña (...) Jasmine Bugarín es dirigente (...) para el Instituto Electoral no existen los candidatos a diputados federales (...) Esa es la actividad de los candidatos a diputados federales (...) | El conductor hace uso sólo de artículos y sustantivos masculinos, con lo cual desdibuja la participación de la candidata por el distrito 2 de Nayarit, Jasmine Bugarín por Juntos Hacemos Historia. |
| EN PUNTO | RADIO | PAN | SIN ESPECIFICAR | HOMBRE | Estamos ya en plena campaña electoral para gobernador y diputados federales. | El conductor usa solamente, el género masculino; es decir, se refiere a los candidatos hombres, limitando así simbólicamente la participación de las candidatas mujeres por el estado de Nayarit. |
| EN PUNTO | RADIO | PRI | SIN ESPECIFICAR | HOMBRE | Estamos ya en plena campaña electoral para gobernador y diputados federales. | El conductor usa solamente, el género masculino; es decir, se refiere a los candidatos hombres, limitando así simbólicamente la participación de las candidatas mujeres por el estado de Nayarit. |
| EN PUNTO | RADIO | PRD | SIN ESPECIFICAR | HOMBRE | Estamos ya en plena campaña electoral para gobernador y diputados federales. | El conductor usa solamente, el género masculino; es decir, se refiere a los candidatos hombres, limitando así simbólicamente la participación de las candidatas mujeres por el estado de Nayarit. |

| NOMBRE DEL NOTICIERO | TIPO DE MEDIO | PARTIDO POLÍTICO O COALICIÓN | GÉNERO DE LA MENCIÓN | SEXO DE LA PERSONA DE LA ENUNCIACIÓN | USO DE LENGUAJE INCLUYENTE Y NO SEXISTA | DESCRIPCIÓN USO DE LENGUAJE INCLUYENTE Y NO SEXISTA |
|----------------------|---------------|------------------------------|----------------------|--------------------------------------|--|---|
| EN PUNTO | RADIO | PT | SIN ESPECIFICAR | HOMBRE | Estamos ya en plena campaña electoral para gobernador y diputados federales. | El conductor usa solamente, el género masculino; es decir, se refiere a los candidatos hombres, limitando así simbólicamente la participación de las candidatas mujeres por el estado de Nayarit. |
| EN PUNTO | RADIO | PVEM | SIN ESPECIFICAR | HOMBRE | Estamos ya en plena campaña electoral para gobernador y diputados federales. | El conductor usa solamente, el género masculino; es decir, se refiere a los candidatos hombres, limitando así simbólicamente la participación de las candidatas mujeres por el estado de Nayarit. |
| EN PUNTO | RADIO | MOVIMIENTO CIUDADANO | SIN ESPECIFICAR | HOMBRE | Estamos ya en plena campaña electoral para gobernador y diputados federales. | El conductor usa solamente, el género masculino; es decir, se refiere a los candidatos hombres, limitando así simbólicamente la participación de las candidatas mujeres por el estado de Nayarit. |
| EN PUNTO | RADIO | MORENA | SIN ESPECIFICAR | HOMBRE | Estamos ya en plena campaña electoral para gobernador y diputados federales. | El conductor usa solamente, el género masculino; es decir, se refiere a los candidatos hombres, limitando así simbólicamente la participación de las candidatas mujeres por el estado de Nayarit. |
| EN PUNTO | RADIO | PES | SIN ESPECIFICAR | HOMBRE | Estamos ya en plena campaña electoral para gobernador y diputados federales. | El conductor usa solamente, el género masculino; es decir, se refiere a los candidatos hombres, limitando así simbólicamente la participación de las candidatas mujeres por el estado de Nayarit. |
| EN PUNTO | RADIO | RSP | SIN ESPECIFICAR | HOMBRE | Estamos ya en plena campaña electoral para gobernador y diputados federales. | El conductor usa solamente, el género masculino; es decir, se refiere a los candidatos hombres, limitando así simbólicamente la participación de las candidatas mujeres por el estado de Nayarit. |
| EN PUNTO | RADIO | FXM | SIN ESPECIFICAR | HOMBRE | Estamos ya en plena campaña electoral para gobernador y diputados federales. | El conductor usa solamente, el género masculino; es decir, se refiere a los candidatos hombres, limitando así simbólicamente la participación de las candidatas mujeres por el estado de Nayarit. |
| EN PUNTO | RADIO | VPM | SIN ESPECIFICAR | HOMBRE | Estamos ya en plena campaña electoral para gobernador y diputados federales. | El conductor usa solamente, el género masculino; es decir, se refiere a los candidatos hombres, limitando así simbólicamente la participación de las candidatas mujeres por el estado de Nayarit. |

| NOMBRE DEL NOTICIERO | TIPO DE MEDIO | PARTIDO POLÍTICO O COALICIÓN | GÉNERO DE LA MENCIÓN | SEXO DE LA PERSONA DE LA ENUNCIACIÓN | USO DE LENGUAJE INCLUYENTE Y NO SEXISTA | DESCRIPCIÓN USO DE LENGUAJE INCLUYENTE Y NO SEXISTA |
|----------------------|---------------|------------------------------|----------------------|--------------------------------------|--|--|
| EN PUNTO | RADIO | JHH | SIN ESPECIFICAR | HOMBRE | Estamos ya en plena campaña electoral para gobernador y diputados federales. | El conductor usa solamente, el género masculino; es decir, se refiere a los candidatos hombres, limitando así simbólicamente la participación de las candidatas mujeres por el estado de Nayarit. |
| EN PUNTO | RADIO | CI | SIN ESPECIFICAR | HOMBRE | Estamos ya en plena campaña electoral para gobernador y diputados federales. | El conductor usa solamente, el género masculino; es decir, se refiere a los candidatos hombres, limitando así simbólicamente la participación de las candidatas mujeres por el estado de Nayarit. |
| EN PUNTO | RADIO | MOVIMIENTO CIUDADANO | AMBOS | MUJER | Y vas a informarle a las personas que hicieron los que quieren ser diputados federales (...) | La conductora hace uso sólo del artículo "los" y de sustantivos masculinos, con lo cual desdibuja la participación de las candidatas a diputaciones federales por los 3 distritos del estado de Nayarit. |
| EN PUNTO | RADIO | PES | MUJER | MUJER | Y vas a informarle a las personas que hicieron los que quieren ser diputados federales (...) | La conductora hace uso sólo del artículo "los" y de sustantivos masculinos, con lo cual desdibuja la participación de las candidatas a diputaciones federales por los 3 distritos del estado de Nayarit. |
| EN PUNTO | RADIO | RSP | HOMBRE | MUJER | Y vas a informarle a las personas que hicieron los que quieren ser diputados federales (...) | La conductora hace uso sólo del artículo "los" y de sustantivos masculinos, con lo cual desdibuja la participación de las candidatas a diputaciones federales por los 3 distritos del estado de Nayarit. |
| EN PUNTO | RADIO | VPM | AMBOS | MUJER | Y vas a informarle a las personas que hicieron los que quieren ser diputados federales (...) | La conductora hace uso sólo del artículo "los" y de sustantivos masculinos, con lo cual desdibuja la participación de las candidatas a diputaciones federales por los 3 distritos del estado de Nayarit. |
| EN PUNTO | RADIO | JHH | AMBOS | MUJER | Y vas a informarle a las personas que hicieron los que quieren ser diputados federales (...) | La conductora hace uso sólo del artículo "los" y de sustantivos masculinos, con lo cual desdibuja la participación de las candidatas a diputaciones federales por los 3 distritos del estado de Nayarit. |
| EN PUNTO | RADIO | MOVIMIENTO CIUDADANO | MUJER | HOMBRE | (...) La información de los candidatos a diputados federales. | El conductor usa solamente el género masculino; es decir, se refiere a los candidatos hombres, limitando simbólicamente la participación de las mujeres en las diputaciones federales por Nayarit. |

| NOMBRE DEL NOTICIERO | TIPO DE MEDIO | PARTIDO POLÍTICO O COALICIÓN | GÉNERO DE LA MENCIÓN | SEXO DE LA PERSONA DE LA ENUNCIACIÓN | USO DE LENGUAJE INCLUYENTE Y NO SEXISTA | DESCRIPCIÓN USO DE LENGUAJE INCLUYENTE Y NO SEXISTA |
|----------------------|---------------|------------------------------|----------------------|--------------------------------------|--|--|
| EN PUNTO | RADIO | PES | AMBOS | HOMBRE | (...) La información de los candidatos a diputados federales. | El conductor usa solamente el género masculino; es decir, se refiere a los candidatos hombres, limitando simbólicamente la participación de las mujeres en las diputaciones federales por Nayarit. |
| EN PUNTO | RADIO | RSP | HOMBRE | HOMBRE | (...) La información de los candidatos a diputados federales. | El conductor usa solamente el género masculino; es decir, se refiere a los candidatos hombres, limitando simbólicamente la participación de las mujeres en las diputaciones federales por Nayarit. |
| EN PUNTO | RADIO | VPM | AMBOS | HOMBRE | (...) La información de los candidatos a diputados federales. | El conductor usa solamente el género masculino; es decir, se refiere a los candidatos hombres, limitando simbólicamente la participación de las mujeres en las diputaciones federales por Nayarit. |
| EN PUNTO | RADIO | JHH | AMBOS | HOMBRE | (...) La información de los candidatos a diputados federales. | El conductor usa solamente el género masculino; es decir, se refiere a los candidatos hombres, limitando simbólicamente la participación de las mujeres en las diputaciones federales por Nayarit. |
| EN PUNTO | RADIO | MOVIMIENTO CIUDADANO | MUJER | HOMBRE | De regreso (...) y qué hicieron los candidatos a diputados federales...? | El conductor enuncia exclusivamente a los candidatos a diputaciones federales, a pesar de conocer la participación de las candidatas por los 3 distritos de Nayarit. |
| EN PUNTO | RADIO | PES | AMBOS | HOMBRE | De regreso (...) y qué hicieron los candidatos a diputados federales...? | El conductor enuncia exclusivamente a los candidatos a diputaciones federales, a pesar de conocer la participación de las candidatas por los 3 distritos de Nayarit. |
| EN PUNTO | RADIO | RSP | HOMBRE | HOMBRE | De regreso (...) y qué hicieron los candidatos a diputados federales...? | El conductor enuncia exclusivamente a los candidatos a diputaciones federales, a pesar de conocer la participación de las candidatas por los 3 distritos de Nayarit. |
| EN PUNTO | RADIO | VPM | AMBOS | HOMBRE | De regreso (...) y qué hicieron los candidatos a diputados federales...? | El conductor enuncia exclusivamente a los candidatos a diputaciones federales, a pesar de conocer la participación de las candidatas por los 3 distritos de Nayarit. |
| EN PUNTO | RADIO | JHH | AMBOS | HOMBRE | De regreso (...) y qué hicieron los candidatos a diputados federales...? | El conductor enuncia exclusivamente a los candidatos a diputaciones federales, a pesar de conocer la participación de las candidatas por los 3 distritos de Nayarit. |

| NOMBRE DEL NOTICIERO | TIPO DE MEDIO | PARTIDO POLÍTICO O COALICIÓN | GÉNERO DE LA MENCIÓN | SEXO DE LA PERSONA DE LA ENUNCIACIÓN | USO DE LENGUAJE INCLUYENTE Y NO SEXISTA | DESCRIPCIÓN USO DE LENGUAJE INCLUYENTE Y NO SEXISTA |
|----------------------|---------------|------------------------------|----------------------|--------------------------------------|--|--|
| EN PUNTO | RADIO | MOVIMIENTO CIUDADANO | MUJER | HOMBRE | ¿Qué hicieron los que quieren ser diputados federales para el próximo periodo? | El conductor cuestiona sobre la actividad de los candidatos a diputaciones por los diferentes distritos de Nayarit, omitiendo citar a las candidatas. |
| EN PUNTO | RADIO | PES | AMBOS | HOMBRE | ¿Qué hicieron los que quieren ser diputados federales para el próximo periodo? | El conductor cuestiona sobre la actividad de los candidatos a diputaciones por los diferentes distritos de Nayarit, omitiendo citar a las candidatas. |
| EN PUNTO | RADIO | RSP | HOMBRE | HOMBRE | ¿Qué hicieron los que quieren ser diputados federales para el próximo periodo? | El conductor cuestiona sobre la actividad de los candidatos a diputaciones por los diferentes distritos de Nayarit, omitiendo citar a las candidatas. |
| EN PUNTO | RADIO | VPM | AMBOS | HOMBRE | ¿Qué hicieron los que quieren ser diputados federales para el próximo periodo? | El conductor cuestiona sobre la actividad de los candidatos a diputaciones por los diferentes distritos de Nayarit, omitiendo citar a las candidatas. |
| EN PUNTO | RADIO | JHH | AMBOS | HOMBRE | ¿Qué hicieron los que quieren ser diputados federales para el próximo periodo? | El conductor cuestiona sobre la actividad de los candidatos a diputaciones por los diferentes distritos de Nayarit, omitiendo citar a las candidatas. |
| EN PUNTO | RADIO | MOVIMIENTO CIUDADANO | MUJER | HOMBRE | Eso de que a lo de candidatos federales respecta (...). | El conductor usa solamente el género masculino; es decir, se refiere a los hombres, limitando así simbólicamente la participación de las candidatas en las diputaciones federales por Nayarit. |
| EN PUNTO | RADIO | PES | AMBOS | HOMBRE | Eso de que a lo de candidatos federales respecta (...). | El conductor usa solamente el género masculino; es decir, se refiere a los hombres, limitando así simbólicamente la participación de las candidatas en las diputaciones federales por Nayarit. |
| EN PUNTO | RADIO | RSP | HOMBRE | HOMBRE | Eso de que a lo de candidatos federales respecta (...). | El conductor usa solamente el género masculino; es decir, se refiere a los hombres, limitando así simbólicamente la participación de las candidatas en las diputaciones federales por Nayarit. |
| EN PUNTO | RADIO | VPM | AMBOS | HOMBRE | Eso de que a lo de candidatos federales respecta (...). | El conductor usa solamente el género masculino; es decir, se refiere a los hombres, limitando así simbólicamente la participación de las candidatas en las diputaciones federales por Nayarit. |

| NOMBRE DEL NOTICIERO | TIPO DE MEDIO | PARTIDO POLÍTICO O COALICIÓN | GÉNERO DE LA MENCIÓN | SEXO DE LA PERSONA DE LA ENUNCIACIÓN | USO DE LENGUAJE INCLUYENTE Y NO SEXISTA | DESCRIPCIÓN USO DE LENGUAJE INCLUYENTE Y NO SEXISTA |
|----------------------|---------------|------------------------------|----------------------|--------------------------------------|--|---|
| EN PUNTO | RADIO | JHH | AMBOS | HOMBRE | Eso de que a lo de candidatos federales respecta (...). | El conductor usa solamente el género masculino; es decir, se refiere a los hombres, limitando así simbólicamente la participación de las candidatas en las diputaciones federales por Nayarit. |
| EN PUNTO | RADIO | MOVIMIENTO CIUDADANO | MUJER | HOMBRE | Diputados Federales. | El conductor usa solamente, el género masculino; es decir, se refiere a los candidatos hombres, limitando así simbólicamente la participación de las candidatas mujeres, por los diferentes distritos de Nayarit. |
| EN PUNTO | RADIO | MOVIMIENTO CIUDADANO | MUJER | MUJER | No alcanzamos hablando de elecciones, vámonos, (...) los candidatos. | La conductora usa solamente el género masculino; es decir omite mencionar a las candidatas participantes por alguna diputación federal por el estado de Nayarit. |
| EN PUNTO | RADIO | PES | MUJER | MUJER | No alcanzamos hablando de elecciones, vámonos, (...) los candidatos. | La conductora usa solamente el género masculino; es decir omite mencionar a las candidatas participantes por alguna diputación federal por el estado de Nayarit. |
| EN PUNTO | RADIO | PES | MUJER | HOMBRE | Diputados Federales. | El conductor usa solamente, el género masculino; es decir, se refiere a los candidatos hombres, limitando así simbólicamente la participación de las candidatas mujeres, por los diferentes distritos de Nayarit. |
| EN PUNTO | RADIO | VPM | AMBOS | HOMBRE | Diputados Federales. | El conductor usa solamente, el género masculino; es decir, se refiere a los candidatos hombres, limitando así simbólicamente la participación de las candidatas mujeres, por los diferentes distritos de Nayarit. |
| EN PUNTO | RADIO | VPM | AMBOS | MUJER | No alcanzamos hablando de elecciones, vámonos, (...) los candidatos. | La conductora usa solamente el género masculino; es decir omite mencionar a las candidatas participantes por alguna diputación federal por el estado de Nayarit. |
| EN PUNTO | RADIO | JHH | AMBOS | MUJER | No alcanzamos hablando de elecciones, vámonos, (...) los candidatos. | La conductora usa solamente el género masculino; es decir omite mencionar a las candidatas participantes por alguna diputación federal por el estado de Nayarit. |
| EN PUNTO | RADIO | JHH | AMBOS | HOMBRE | Diputados Federales. | El conductor usa solamente, el género masculino; es decir, se refiere a los candidatos hombres, limitando así simbólicamente la participación de las candidatas mujeres, por los diferentes distritos de Nayarit. |

| NOMBRE DEL NOTICIERO | TIPO DE MEDIO | PARTIDO POLÍTICO O COALICIÓN | GÉNERO DE LA MENCIÓN | SEXO DE LA PERSONA DE LA ENUNCIACIÓN | USO DE LENGUAJE INCLUYENTE Y NO SEXISTA | DESCRIPCIÓN USO DE LENGUAJE INCLUYENTE Y NO SEXISTA |
|----------------------|---------------|------------------------------|----------------------|--------------------------------------|---|---|
| EN PUNTO | RADIO | MOVIMIENTO CIUDADANO | MUJER | HOMBRE | La actividad de los diputados federales... | El conductor hace uso sólo del masculino con lo cual desdibuja simbólicamente la participación de las candidatas mujeres por el estado de Nayarit. |
| EN PUNTO | RADIO | PES | MUJER | HOMBRE | La actividad de los diputados federales... | El conductor hace uso sólo del masculino con lo cual desdibuja simbólicamente la participación de las candidatas mujeres por el estado de Nayarit. |
| EN PUNTO | RADIO | VPM | AMBOS | HOMBRE | La actividad de los diputados federales... | El conductor hace uso sólo del masculino con lo cual desdibuja simbólicamente la participación de las candidatas mujeres por el estado de Nayarit. |
| EN PUNTO | RADIO | JHH | AMBOS | HOMBRE | La actividad de los diputados federales... | El conductor hace uso sólo del masculino con lo cual desdibuja simbólicamente la participación de las candidatas mujeres por el estado de Nayarit. |
| EN PUNTO | RADIO | MOVIMIENTO CIUDADANO | MUJER | HOMBRE | Más adelante las actividades de los candidatos a diputados federales (...). | El locutor utiliza el masculino para enunciar las diputaciones federales, a pesar de que hay mujeres conteniendo por los diferentes distritos de Nayarit. |
| EN PUNTO | RADIO | PES | AMBOS | HOMBRE | Más adelante las actividades de los candidatos a diputados federales (...). | El locutor utiliza el masculino para enunciar las diputaciones federales, a pesar de que hay mujeres conteniendo por los diferentes distritos de Nayarit. |
| EN PUNTO | RADIO | RSP | HOMBRE | HOMBRE | Más adelante las actividades de los candidatos a diputados federales (...). | El locutor utiliza el masculino para enunciar las diputaciones federales, a pesar de que hay mujeres conteniendo por los diferentes distritos de Nayarit. |
| EN PUNTO | RADIO | VPM | AMBOS | HOMBRE | Más adelante las actividades de los candidatos a diputados federales (...). | El locutor utiliza el masculino para enunciar las diputaciones federales, a pesar de que hay mujeres conteniendo por los diferentes distritos de Nayarit. |
| EN PUNTO | RADIO | JHH | AMBOS | HOMBRE | Más adelante las actividades de los candidatos a diputados federales (...). | El locutor utiliza el masculino para enunciar las diputaciones federales, a pesar de que hay mujeres conteniendo por los diferentes distritos de Nayarit. |
| EN PUNTO | RADIO | MOVIMIENTO CIUDADANO | MUJER | HOMBRE | ¿Qué hicieron los candidatos a diputados federales por Nayarit, de las últimas 24 horas? (...). | El conductor lanza una pregunta al aire, en la cual omite incluir en su discurso a las candidatas mujeres por las diputaciones federales de Nayarit por los tres distritos. |

| NOMBRE DEL NOTICIERO | TIPO DE MEDIO | PARTIDO POLÍTICO O COALICIÓN | GÉNERO DE LA MENCIÓN | SEXO DE LA PERSONA DE LA ENUNCIACIÓN | USO DE LENGUAJE INCLUYENTE Y NO SEXISTA | DESCRIPCIÓN USO DE LENGUAJE INCLUYENTE Y NO SEXISTA |
|---------------------------------|---------------|------------------------------|----------------------|--------------------------------------|--|---|
| EN PUNTO | RADIO | PES | AMBOS | HOMBRE | ¿Qué hicieron los candidatos a diputados federales por Nayarit, de las últimas 24 horas? (...). | El conductor lanza una pregunta al aire, en la cual omite incluir en su discurso a las candidatas mujeres por las diputaciones federales de Nayarit por los tres distritos. |
| EN PUNTO | RADIO | RSP | HOMBRE | HOMBRE | ¿Qué hicieron los candidatos a diputados federales por Nayarit, de las últimas 24 horas? (...). | El conductor lanza una pregunta al aire, en la cual omite incluir en su discurso a las candidatas mujeres por las diputaciones federales de Nayarit por los tres distritos. |
| EN PUNTO | RADIO | VPM | AMBOS | HOMBRE | ¿Qué hicieron los candidatos a diputados federales por Nayarit, de las últimas 24 horas? (...). | El conductor lanza una pregunta al aire, en la cual omite incluir en su discurso a las candidatas mujeres por las diputaciones federales de Nayarit por los tres distritos. |
| EN PUNTO | RADIO | JHH | AMBOS | HOMBRE | ¿Qué hicieron los candidatos a diputados federales por Nayarit, de las últimas 24 horas? (...). | El conductor lanza una pregunta al aire, en la cual omite incluir en su discurso a las candidatas mujeres por las diputaciones federales de Nayarit por los tres distritos. |
| EN PUNTO | RADIO | RSP | HOMBRE | HOMBRE | Es jotillo. | El conductor hace referencia a Alfredo Adame, candidato a diputado por Redes Sociales Progresistas en Ciudad de México, al decir que es una persona que le teme a los enfrentamientos directos, por lo que utiliza una frase que desvaloriza a las personas integrantes de la comunidad de la diversidad sexual, denigrando al candidato. |
| ENFOQUE REGIONAL EDICIÓN 14 HRS | RADIO | JHH | HOMBRE | HOMBRE | Donde invitó a sumarse a los 6 candidatos a diputados federales, de los cuales, sólo participaron 5. | La frase sólo refiere a los candidatos hombres y no visibiliza a las candidatas mujeres. |
| ENLACE HIDALGO TERCERA EMISIÓN | RADIO | PES | MUJER | MUJER | Esta tarde se llevó a cabo el foro con candidatos a la diputación federal por el distrito de Tula. | La conductora utiliza el masculino "candidatos" para referirse a las personas que asistieron a un debate, a pesar de que posteriormente menciona por su nombre a las candidatas participantes. |
| ENLACE HIDALGO TERCERA EMISIÓN | RADIO | VPM | MUJER | MUJER | Esta tarde se llevó a cabo el foro con candidatos a la diputación federal por el distrito de Tula. | La conductora utiliza el masculino "candidatos" para referirse a las personas que asistieron a un debate, a pesar de que posteriormente menciona por su nombre a las candidatas participantes. |
| ENLACE OAXACA | RADIO | PT | HOMBRE | HOMBRE | El candidato es importante | El conductor elimina en su frase la referencia hacia candidatas, haciendo mención únicamente de "el candidato", en masculino. |

| NOMBRE DEL NOTICIERO | TIPO DE MEDIO | PARTIDO POLÍTICO O COALICIÓN | GÉNERO DE LA MENCIÓN | SEXO DE LA PERSONA DE LA ENUNCIACIÓN | USO DE LENGUAJE INCLUYENTE Y NO SEXISTA | DESCRIPCIÓN USO DE LENGUAJE INCLUYENTE Y NO SEXISTA |
|----------------------|---------------|------------------------------|----------------------|--------------------------------------|--|--|
| ENLACE OAXACA | RADIO | MORENA | HOMBRE | HOMBRE | El candidato es importante | El conductor elimina en su frase la referencia hacia candidatas, haciendo mención únicamente de "el candidato", en masculino. |
| ENLACE OAXACA | RADIO | PAN | SIN ESPECIFICAR | HOMBRE | Pero a lo mejor un candidato que se suba a la dinámica | El conductor elimina en su frase la referencia hacia candidatas, haciendo mención únicamente de "el candidato" para generalizar a las personas que ocupan una candidatura. |
| ENLACE OAXACA | RADIO | PRI | SIN ESPECIFICAR | HOMBRE | Pero a lo mejor un candidato que se suba a la dinámica | El conductor elimina en su frase la referencia hacia candidatas, haciendo mención únicamente de "el candidato" para generalizar a las personas que ocupan una candidatura. |
| ENLACE OAXACA | RADIO | PRD | SIN ESPECIFICAR | HOMBRE | Pero a lo mejor un candidato que se suba a la dinámica | El conductor elimina en su frase la referencia hacia candidatas, haciendo mención únicamente de "el candidato" para generalizar a las personas que ocupan una candidatura. |
| ENLACE OAXACA | RADIO | PT | SIN ESPECIFICAR | HOMBRE | Pero a lo mejor un candidato que se suba a la dinámica | El conductor elimina en su frase la referencia hacia candidatas, haciendo mención únicamente de "el candidato" para generalizar a las personas que ocupan una candidatura. |
| ENLACE OAXACA | RADIO | PVEM | SIN ESPECIFICAR | HOMBRE | Pero a lo mejor un candidato que se suba a la dinámica | El conductor elimina en su frase la referencia hacia candidatas, haciendo mención únicamente de "el candidato" para generalizar a las personas que ocupan una candidatura. |
| ENLACE OAXACA | RADIO | MOVIMIENTO CIUDADANO | SIN ESPECIFICAR | HOMBRE | Pero a lo mejor un candidato que se suba a la dinámica | El conductor elimina en su frase la referencia hacia candidatas, haciendo mención únicamente de "el candidato" para generalizar a las personas que ocupan una candidatura. |
| ENLACE OAXACA | RADIO | MORENA | SIN ESPECIFICAR | HOMBRE | Pero a lo mejor un candidato que se suba a la dinámica | El conductor elimina en su frase la referencia hacia candidatas, haciendo mención únicamente de "el candidato" para generalizar a las personas que ocupan una candidatura. |
| ENLACE OAXACA | RADIO | PES | SIN ESPECIFICAR | HOMBRE | Pero a lo mejor un candidato que se suba a la dinámica | El conductor elimina en su frase la referencia hacia candidatas, haciendo mención únicamente de "el candidato" para generalizar a las personas que ocupan una candidatura. |
| ENLACE OAXACA | RADIO | RSP | SIN ESPECIFICAR | HOMBRE | Pero a lo mejor un candidato que se suba a la dinámica | El conductor elimina en su frase la referencia hacia candidatas, haciendo mención únicamente de "el candidato" para generalizar a las personas que ocupan una candidatura. |

| NOMBRE DEL NOTICIERO | TIPO DE MEDIO | PARTIDO POLÍTICO O COALICIÓN | GÉNERO DE LA MENCIÓN | SEXO DE LA PERSONA DE LA ENUNCIACIÓN | USO DE LENGUAJE INCLUYENTE Y NO SEXISTA | DESCRIPCIÓN USO DE LENGUAJE INCLUYENTE Y NO SEXISTA |
|---------------------------------|---------------|------------------------------|----------------------|--------------------------------------|--|--|
| ENLACE OAXACA | RADIO | FXM | SIN ESPECIFICAR | HOMBRE | Pero a lo mejor un candidato que se suba a la dinámica | El conductor elimina en su frase la referencia hacia candidatas, haciendo mención únicamente de "el candidato" para generalizar a las personas que ocupan una candidatura. |
| ENLACE OAXACA | RADIO | VPM | SIN ESPECIFICAR | HOMBRE | Pero a lo mejor un candidato que se suba a la dinámica | El conductor elimina en su frase la referencia hacia candidatas, haciendo mención únicamente de "el candidato" para generalizar a las personas que ocupan una candidatura. |
| ENLACE OAXACA | RADIO | JHH | SIN ESPECIFICAR | HOMBRE | Pero a lo mejor un candidato que se suba a la dinámica | El conductor elimina en su frase la referencia hacia candidatas, haciendo mención únicamente de "el candidato" para generalizar a las personas que ocupan una candidatura. |
| ENLACE OAXACA | RADIO | CI | SIN ESPECIFICAR | HOMBRE | Pero a lo mejor un candidato que se suba a la dinámica | El conductor elimina en su frase la referencia hacia candidatas, haciendo mención únicamente de "el candidato" para generalizar a las personas que ocupan una candidatura. |
| FÓRMULA NOTICIA PRIMERA EDICIÓN | RADIO | PAN | SIN ESPECIFICAR | HOMBRE | Las campañas que empezaron desde el pasado 4 de abril para el caso de los diputados federales... | Con respecto a la nota sobre el inicio de las campañas para diputaciones federales, el conductor omite mencionar a las mujeres que también están conteniendo por un puesto de elección popular; en este caso, en Tamaulipas. |
| FÓRMULA NOTICIA PRIMERA EDICIÓN | RADIO | PRI | SIN ESPECIFICAR | HOMBRE | Las campañas que empezaron desde el pasado 4 de abril para el caso de los diputados federales... | Con respecto a la nota sobre el inicio de las campañas para diputaciones federales, el conductor omite mencionar a las mujeres que también están conteniendo por un puesto de elección popular; en este caso, en Tamaulipas. |
| FÓRMULA NOTICIA PRIMERA EDICIÓN | RADIO | PRD | SIN ESPECIFICAR | HOMBRE | Las campañas que empezaron desde el pasado 4 de abril para el caso de los diputados federales... | Con respecto a la nota sobre el inicio de las campañas para diputaciones federales, el conductor omite mencionar a las mujeres que también están conteniendo por un puesto de elección popular; en este caso, en Tamaulipas. |
| FÓRMULA NOTICIA PRIMERA EDICIÓN | RADIO | PT | SIN ESPECIFICAR | HOMBRE | Las campañas que empezaron desde el pasado 4 de abril para el caso de los diputados federales... | Con respecto a la nota sobre el inicio de las campañas para diputaciones federales, el conductor omite mencionar a las mujeres que también están conteniendo por un puesto de elección popular; en este caso, en Tamaulipas. |
| FÓRMULA NOTICIA PRIMERA EDICIÓN | RADIO | PVEM | SIN ESPECIFICAR | HOMBRE | Las campañas que empezaron desde el pasado 4 de abril para el caso de los diputados federales... | Con respecto a la nota sobre el inicio de las campañas para diputaciones federales, el conductor omite mencionar a las mujeres que también están conteniendo por un puesto de elección popular; en este caso, en Tamaulipas. |

| NOMBRE DEL NOTICIERO | TIPO DE MEDIO | PARTIDO POLÍTICO O COALICIÓN | GÉNERO DE LA MENCIÓN | SEXO DE LA PERSONA DE LA ENUNCIACIÓN | USO DE LENGUAJE INCLUYENTE Y NO SEXISTA | DESCRIPCIÓN USO DE LENGUAJE INCLUYENTE Y NO SEXISTA |
|---------------------------------|---------------|------------------------------|----------------------|--------------------------------------|--|---|
| FÓRMULA NOTICIA PRIMERA EDICIÓN | RADIO | MOVIMIENTO CIUDADANO | SIN ESPECIFICAR | HOMBRE | Las campañas que empezaron desde el pasado 4 de abril para el caso de los diputados federales... | Con respecto a la nota sobre el inicio de las campañas para diputaciones federales, el conductor omite mencionar a las mujeres que también están contendiendo por un puesto de elección popular; en este caso, en Tamaulipas. |
| FÓRMULA NOTICIA PRIMERA EDICIÓN | RADIO | MORENA | SIN ESPECIFICAR | HOMBRE | Las campañas que empezaron desde el pasado 4 de abril para el caso de los diputados federales... | Con respecto a la nota sobre el inicio de las campañas para diputaciones federales, el conductor omite mencionar a las mujeres que también están contendiendo por un puesto de elección popular; en este caso, en Tamaulipas. |
| FÓRMULA NOTICIA PRIMERA EDICIÓN | RADIO | PES | SIN ESPECIFICAR | HOMBRE | Las campañas que empezaron desde el pasado 4 de abril para el caso de los diputados federales... | Con respecto a la nota sobre el inicio de las campañas para diputaciones federales, el conductor omite mencionar a las mujeres que también están contendiendo por un puesto de elección popular; en este caso, en Tamaulipas. |
| FÓRMULA NOTICIA PRIMERA EDICIÓN | RADIO | RSP | SIN ESPECIFICAR | HOMBRE | Las campañas que empezaron desde el pasado 4 de abril para el caso de los diputados federales... | Con respecto a la nota sobre el inicio de las campañas para diputaciones federales, el conductor omite mencionar a las mujeres que también están contendiendo por un puesto de elección popular; en este caso, en Tamaulipas. |
| FÓRMULA NOTICIA PRIMERA EDICIÓN | RADIO | FXM | SIN ESPECIFICAR | HOMBRE | Las campañas que empezaron desde el pasado 4 de abril para el caso de los diputados federales... | Con respecto a la nota sobre el inicio de las campañas para diputaciones federales, el conductor omite mencionar a las mujeres que también están contendiendo por un puesto de elección popular; en este caso, en Tamaulipas. |
| FÓRMULA NOTICIA PRIMERA EDICIÓN | RADIO | VPM | SIN ESPECIFICAR | HOMBRE | Las campañas que empezaron desde el pasado 4 de abril para el caso de los diputados federales... | Con respecto a la nota sobre el inicio de las campañas para diputaciones federales, el conductor omite mencionar a las mujeres que también están contendiendo por un puesto de elección popular; en este caso, en Tamaulipas. |
| FÓRMULA NOTICIA PRIMERA EDICIÓN | RADIO | JHH | SIN ESPECIFICAR | HOMBRE | Las campañas que empezaron desde el pasado 4 de abril para el caso de los diputados federales... | Con respecto a la nota sobre el inicio de las campañas para diputaciones federales, el conductor omite mencionar a las mujeres que también están contendiendo por un puesto de elección popular; en este caso, en Tamaulipas. |
| FÓRMULA NOTICIA PRIMERA EDICIÓN | RADIO | CI | SIN ESPECIFICAR | HOMBRE | Las campañas que empezaron desde el pasado 4 de abril para el caso de los diputados federales... | Con respecto a la nota sobre el inicio de las campañas para diputaciones federales, el conductor omite mencionar a las mujeres que también están contendiendo por un puesto de elección popular; en este caso, en Tamaulipas. |

| NOMBRE DEL NOTICIERO | TIPO DE MEDIO | PARTIDO POLÍTICO O COALICIÓN | GÉNERO DE LA MENCIÓN | SEXO DE LA PERSONA DE LA ENUNCIACIÓN | USO DE LENGUAJE INCLUYENTE Y NO SEXISTA | DESCRIPCIÓN USO DE LENGUAJE INCLUYENTE Y NO SEXISTA |
|---------------------------------|---------------|------------------------------|----------------------|--------------------------------------|--|---|
| FÓRMULA NOTICIA PRIMERA EDICIÓN | RADIO | PAN | SIN ESPECIFICAR | HOMBRE | En el caso de diputados federales, pues sí son una gran cantidad de candidatos y aquí en este espacio informativo, de aquí en adelante abriendo el espacio para que nos platiquen de las propuestas. | El conductor, refiriéndose al inicio de las campañas, señala que en la contienda hay una gran cantidad de personas contendiendo. Sin embargo, omite mencionar a las mujeres que también están participando en la elección; en este caso, en Tamaulipas. |
| FÓRMULA NOTICIA PRIMERA EDICIÓN | RADIO | PRI | SIN ESPECIFICAR | HOMBRE | En el caso de diputados federales, pues sí son una gran cantidad de candidatos y aquí en este espacio informativo, de aquí en adelante abriendo el espacio para que nos platiquen de las propuestas. | El conductor, refiriéndose al inicio de las campañas, señala que en la contienda hay una gran cantidad de personas contendiendo. Sin embargo, omite mencionar a las mujeres que también están participando en la elección; en este caso, en Tamaulipas. |
| FÓRMULA NOTICIA PRIMERA EDICIÓN | RADIO | PRD | SIN ESPECIFICAR | HOMBRE | En el caso de diputados federales, pues sí son una gran cantidad de candidatos y aquí en este espacio informativo, de aquí en adelante abriendo el espacio para que nos platiquen de las propuestas. | El conductor, refiriéndose al inicio de las campañas, señala que en la contienda hay una gran cantidad de personas contendiendo. Sin embargo, omite mencionar a las mujeres que también están participando en la elección; en este caso, en Tamaulipas. |
| FÓRMULA NOTICIA PRIMERA EDICIÓN | RADIO | PT | SIN ESPECIFICAR | HOMBRE | En el caso de diputados federales, pues sí son una gran cantidad de candidatos y aquí en este espacio informativo, de aquí en adelante abriendo el espacio para que nos platiquen de las propuestas. | El conductor, refiriéndose al inicio de las campañas, señala que en la contienda hay una gran cantidad de personas contendiendo. Sin embargo, omite mencionar a las mujeres que también están participando en la elección; en este caso, en Tamaulipas. |
| FÓRMULA NOTICIA PRIMERA EDICIÓN | RADIO | PVEM | SIN ESPECIFICAR | HOMBRE | En el caso de diputados federales, pues sí son una gran cantidad de candidatos y aquí en este espacio informativo, de aquí en adelante abriendo el espacio para que nos platiquen de las propuestas. | El conductor, refiriéndose al inicio de las campañas, señala que en la contienda hay una gran cantidad de personas contendiendo. Sin embargo, omite mencionar a las mujeres que también están participando en la elección; en este caso, en Tamaulipas. |
| FÓRMULA NOTICIA PRIMERA EDICIÓN | RADIO | MOVIMIENTO CIUDADANO | SIN ESPECIFICAR | HOMBRE | En el caso de diputados federales, pues sí son una gran cantidad de candidatos y aquí en este espacio informativo, de aquí en adelante abriendo el espacio para que nos platiquen de las propuestas. | El conductor, refiriéndose al inicio de las campañas, señala que en la contienda hay una gran cantidad de personas contendiendo. Sin embargo, omite mencionar a las mujeres que también están participando en la elección; en este caso, en Tamaulipas. |
| FÓRMULA NOTICIA PRIMERA EDICIÓN | RADIO | MORENA | SIN ESPECIFICAR | HOMBRE | En el caso de diputados federales, pues sí son una gran cantidad de candidatos y aquí en este espacio informativo, de aquí en adelante abriendo el espacio para que nos platiquen de las propuestas. | El conductor, refiriéndose al inicio de las campañas, señala que en la contienda hay una gran cantidad de personas contendiendo. Sin embargo, omite mencionar a las mujeres que también están participando en la elección; en este caso, en Tamaulipas. |

| NOMBRE DEL NOTICIERO | TIPO DE MEDIO | PARTIDO POLÍTICO O COALICIÓN | GÉNERO DE LA MENCIÓN | SEXO DE LA PERSONA DE LA ENUNCIACIÓN | USO DE LENGUAJE INCLUYENTE Y NO SEXISTA | DESCRIPCIÓN USO DE LENGUAJE INCLUYENTE Y NO SEXISTA |
|---------------------------------|---------------|------------------------------|----------------------|--------------------------------------|--|---|
| FÓRMULA NOTICIA PRIMERA EDICIÓN | RADIO | PES | SIN ESPECIFICAR | HOMBRE | En el caso de diputados federales, pues sí son una gran cantidad de candidatos y aquí en este espacio informativo, de aquí en adelante abriendo el espacio para que nos platiquen de las propuestas. | El conductor, refiriéndose al inicio de las campañas, señala que en la contienda hay una gran cantidad de personas contendiendo. Sin embargo, omite mencionar a las mujeres que también están participando en la elección; en este caso, en Tamaulipas. |
| FÓRMULA NOTICIA PRIMERA EDICIÓN | RADIO | RSP | SIN ESPECIFICAR | HOMBRE | En el caso de diputados federales, pues sí son una gran cantidad de candidatos y aquí en este espacio informativo, de aquí en adelante abriendo el espacio para que nos platiquen de las propuestas. | El conductor, refiriéndose al inicio de las campañas, señala que en la contienda hay una gran cantidad de personas contendiendo. Sin embargo, omite mencionar a las mujeres que también están participando en la elección; en este caso, en Tamaulipas. |
| FÓRMULA NOTICIA PRIMERA EDICIÓN | RADIO | FXM | SIN ESPECIFICAR | HOMBRE | En el caso de diputados federales, pues sí son una gran cantidad de candidatos y aquí en este espacio informativo, de aquí en adelante abriendo el espacio para que nos platiquen de las propuestas. | El conductor, refiriéndose al inicio de las campañas, señala que en la contienda hay una gran cantidad de personas contendiendo. Sin embargo, omite mencionar a las mujeres que también están participando en la elección; en este caso, en Tamaulipas. |
| FÓRMULA NOTICIA PRIMERA EDICIÓN | RADIO | VPM | SIN ESPECIFICAR | HOMBRE | En el caso de diputados federales, pues sí son una gran cantidad de candidatos y aquí en este espacio informativo, de aquí en adelante abriendo el espacio para que nos platiquen de las propuestas. | El conductor, refiriéndose al inicio de las campañas, señala que en la contienda hay una gran cantidad de personas contendiendo. Sin embargo, omite mencionar a las mujeres que también están participando en la elección; en este caso, en Tamaulipas. |
| FÓRMULA NOTICIA PRIMERA EDICIÓN | RADIO | JHH | SIN ESPECIFICAR | HOMBRE | En el caso de diputados federales, pues sí son una gran cantidad de candidatos y aquí en este espacio informativo, de aquí en adelante abriendo el espacio para que nos platiquen de las propuestas. | El conductor, refiriéndose al inicio de las campañas, señala que en la contienda hay una gran cantidad de personas contendiendo. Sin embargo, omite mencionar a las mujeres que también están participando en la elección; en este caso, en Tamaulipas. |
| FÓRMULA NOTICIA PRIMERA EDICIÓN | RADIO | CI | SIN ESPECIFICAR | HOMBRE | En el caso de diputados federales, pues sí son una gran cantidad de candidatos y aquí en este espacio informativo, de aquí en adelante abriendo el espacio para que nos platiquen de las propuestas. | El conductor, refiriéndose al inicio de las campañas, señala que en la contienda hay una gran cantidad de personas contendiendo. Sin embargo, omite mencionar a las mujeres que también están participando en la elección; en este caso, en Tamaulipas. |
| FÓRMULA NOTICIA PRIMERA EDICIÓN | RADIO | PAN | SIN ESPECIFICAR | HOMBRE | En el caso de los diputados federales pues empezaron el 4 de abril. Tienen un poquito más de 20 días de que arrancaron campaña. | El conductor, refiriéndose al inicio de las campañas, señala que en la contienda hay una gran cantidad de personas contendiendo. Sin embargo, omite mencionar a las mujeres que también están participando en la elección; en este caso, en Tamaulipas. |

| NOMBRE DEL NOTICIERO | TIPO DE MEDIO | PARTIDO POLÍTICO O COALICIÓN | GÉNERO DE LA MENCIÓN | SEXO DE LA PERSONA DE LA ENUNCIACIÓN | USO DE LENGUAJE INCLUYENTE Y NO SEXISTA | DESCRIPCIÓN USO DE LENGUAJE INCLUYENTE Y NO SEXISTA |
|---------------------------------|---------------|------------------------------|----------------------|--------------------------------------|---|--|
| FÓRMULA NOTICIA PRIMERA EDICIÓN | RADIO | PAN | SIN ESPECIFICAR | HOMBRE | Nuevo Laredo va a elegir (...) al diputado federal que va a representar a Nuevo Laredo en el Congreso de la Unión. | El conductor, hablando del día de la elección, omite mencionar la participación de las mujeres en la contienda por el distrito 1 de Nuevo Laredo. |
| FÓRMULA NOTICIA PRIMERA EDICIÓN | RADIO | PAN | SIN ESPECIFICAR | HOMBRE | De aquí en adelante, vamos a tener la invitación y estaremos platicando con cada uno de los candidatos, ya sea a la diputación federal... | Acerca de la nota referente a la invitación de las candidatas y los candidatos al programa para que den a conocer sus propuestas, el conductor omite mencionar a las mujeres que están conteniendo por una diputación en Tamaulipas. |
| FÓRMULA NOTICIA PRIMERA EDICIÓN | RADIO | PRI | SIN ESPECIFICAR | HOMBRE | En el caso de los diputados federales pues empezaron el 4 de abril. Tienen un poquito más de 20 días de que arrancaron campaña. | El conductor, refiriéndose al inicio de las campañas, señala que en la contienda hay una gran cantidad de personas conteniendo. Sin embargo, omite mencionar a las mujeres que también están participando en la elección; en este caso, en Tamaulipas. |
| FÓRMULA NOTICIA PRIMERA EDICIÓN | RADIO | PRI | SIN ESPECIFICAR | HOMBRE | De aquí en adelante, vamos a tener la invitación y estaremos platicando con cada uno de los candidatos, ya sea a la diputación federal... | Acerca de la nota referente a la invitación de las candidatas y los candidatos al programa para que den a conocer sus propuestas, el conductor omite mencionar a las mujeres que están conteniendo por una diputación en Tamaulipas. |
| FÓRMULA NOTICIA PRIMERA EDICIÓN | RADIO | PRI | SIN ESPECIFICAR | HOMBRE | Nuevo Laredo va a elegir (...) al diputado federal que va a representar a Nuevo Laredo en el Congreso de la Unión. | El conductor, hablando del día de la elección, omite mencionar la participación de las mujeres en la contienda por el distrito 1 de Nuevo Laredo. |
| FÓRMULA NOTICIA PRIMERA EDICIÓN | RADIO | PRD | SIN ESPECIFICAR | HOMBRE | Nuevo Laredo va a elegir (...) al diputado federal que va a representar a Nuevo Laredo en el Congreso de la Unión. | El conductor, hablando del día de la elección, omite mencionar la participación de las mujeres en la contienda por el distrito 1 de Nuevo Laredo. |
| FÓRMULA NOTICIA PRIMERA EDICIÓN | RADIO | PRD | SIN ESPECIFICAR | HOMBRE | De aquí en adelante, vamos a tener la invitación y estaremos platicando con cada uno de los candidatos, ya sea a la diputación federal... | Acerca de la nota referente a la invitación de las candidatas y los candidatos al programa para que den a conocer sus propuestas, el conductor omite mencionar a las mujeres que están conteniendo por una diputación en Tamaulipas. |
| FÓRMULA NOTICIA PRIMERA EDICIÓN | RADIO | PRD | SIN ESPECIFICAR | HOMBRE | En el caso de los diputados federales pues empezaron el 4 de abril. Tienen un poquito más de 20 días de que arrancaron campaña. | El conductor, refiriéndose al inicio de las campañas, señala que en la contienda hay una gran cantidad de personas conteniendo. Sin embargo, omite mencionar a las mujeres que también están participando en la elección; en este caso, en Tamaulipas. |

| NOMBRE DEL NOTICIERO | TIPO DE MEDIO | PARTIDO POLÍTICO O COALICIÓN | GÉNERO DE LA MENCIÓN | SEXO DE LA PERSONA DE LA ENUNCIACIÓN | USO DE LENGUAJE INCLUYENTE Y NO SEXISTA | DESCRIPCIÓN USO DE LENGUAJE INCLUYENTE Y NO SEXISTA |
|---------------------------------|---------------|------------------------------|----------------------|--------------------------------------|---|---|
| FÓRMULA NOTICIA PRIMERA EDICIÓN | RADIO | PT | SIN ESPECIFICAR | HOMBRE | En el caso de los diputados federales pues empezaron el 4 de abril. Tienen un poquito más de 20 días de que arrancaron campaña. | El conductor, refiriéndose al inicio de las campañas, señala que en la contienda hay una gran cantidad de personas contendiendo. Sin embargo, omite mencionar a las mujeres que también están participando en la elección; en este caso, en Tamaulipas. |
| FÓRMULA NOTICIA PRIMERA EDICIÓN | RADIO | PT | SIN ESPECIFICAR | HOMBRE | De aquí en adelante, vamos a tener la invitación y estaremos platicando con cada uno de los candidatos, ya sea a la diputación federal... | Acerca de la nota referente a la invitación de las candidatas y los candidatos al programa para que den a conocer sus propuestas, el conductor omite mencionar a las mujeres que están contendiendo por una diputación en Tamaulipas. |
| FÓRMULA NOTICIA PRIMERA EDICIÓN | RADIO | PT | SIN ESPECIFICAR | HOMBRE | Nuevo Laredo va a elegir (...) al diputado federal que va a representar a Nuevo Laredo en el Congreso de la Unión. | El conductor, hablando del día de la elección, omite mencionar la participación de las mujeres en la contienda por el distrito 1 de Nuevo Laredo. |
| FÓRMULA NOTICIA PRIMERA EDICIÓN | RADIO | PVEM | SIN ESPECIFICAR | HOMBRE | En el caso de los diputados federales pues empezaron el 4 de abril. Tienen un poquito más de 20 días de que arrancaron campaña. | El conductor, refiriéndose al inicio de las campañas, señala que en la contienda hay una gran cantidad de personas contendiendo. Sin embargo, omite mencionar a las mujeres que también están participando en la elección; en este caso, en Tamaulipas. |
| FÓRMULA NOTICIA PRIMERA EDICIÓN | RADIO | PVEM | SIN ESPECIFICAR | HOMBRE | De aquí en adelante, vamos a tener la invitación y estaremos platicando con cada uno de los candidatos, ya sea a la diputación federal... | Acerca de la nota referente a la invitación de las candidatas y los candidatos al programa para que den a conocer sus propuestas, el conductor omite mencionar a las mujeres que están contendiendo por una diputación en Tamaulipas. |
| FÓRMULA NOTICIA PRIMERA EDICIÓN | RADIO | PVEM | SIN ESPECIFICAR | HOMBRE | Nuevo Laredo va a elegir (...) al diputado federal que va a representar a Nuevo Laredo en el Congreso de la Unión. | El conductor, hablando del día de la elección, omite mencionar la participación de las mujeres en la contienda por el distrito 1 de Nuevo Laredo. |
| FÓRMULA NOTICIA PRIMERA EDICIÓN | RADIO | MOVIMIENTO CIUDADANO | SIN ESPECIFICAR | HOMBRE | En el caso de los diputados federales pues empezaron el 4 de abril. Tienen un poquito más de 20 días de que arrancaron campaña. | El conductor, refiriéndose al inicio de las campañas, señala que en la contienda hay una gran cantidad de personas contendiendo. Sin embargo, omite mencionar a las mujeres que también están participando en la elección; en este caso, en Tamaulipas. |
| FÓRMULA NOTICIA PRIMERA EDICIÓN | RADIO | MOVIMIENTO CIUDADANO | SIN ESPECIFICAR | HOMBRE | Nuevo Laredo va a elegir (...) al diputado federal que va a representar a Nuevo Laredo en el Congreso de la Unión. | El conductor, hablando del día de la elección, omite mencionar la participación de las mujeres en la contienda por el distrito 1 de Nuevo Laredo. |

| NOMBRE DEL NOTICIERO | TIPO DE MEDIO | PARTIDO POLÍTICO O COALICIÓN | GÉNERO DE LA MENCIÓN | SEXO DE LA PERSONA DE LA ENUNCIACIÓN | USO DE LENGUAJE INCLUYENTE Y NO SEXISTA | DESCRIPCIÓN USO DE LENGUAJE INCLUYENTE Y NO SEXISTA |
|---------------------------------|---------------|------------------------------|----------------------|--------------------------------------|---|--|
| FÓRMULA NOTICIA PRIMERA EDICIÓN | RADIO | MOVIMIENTO CIUDADANO | SIN ESPECIFICAR | HOMBRE | De aquí en adelante, vamos a tener la invitación y estaremos platicando con cada uno de los candidatos, ya sea a la diputación federal... | Acerca de la nota referente a la invitación de las candidatas y los candidatos al programa para que den a conocer sus propuestas, el conductor omite mencionar a las mujeres que están conteniendo por una diputación en Tamaulipas. |
| FÓRMULA NOTICIA PRIMERA EDICIÓN | RADIO | MORENA | SIN ESPECIFICAR | HOMBRE | De aquí en adelante, vamos a tener la invitación y estaremos platicando con cada uno de los candidatos, ya sea a la diputación federal... | Acerca de la nota referente a la invitación de las candidatas y los candidatos al programa para que den a conocer sus propuestas, el conductor omite mencionar a las mujeres que están conteniendo por una diputación en Tamaulipas. |
| FÓRMULA NOTICIA PRIMERA EDICIÓN | RADIO | MORENA | SIN ESPECIFICAR | HOMBRE | Nuevo Laredo va a elegir (...) al diputado federal que va a representar a Nuevo Laredo en el Congreso de la Unión. | El conductor, hablando del día de la elección, omite mencionar la participación de las mujeres en la contienda por el distrito 1 de Nuevo Laredo. |
| FÓRMULA NOTICIA PRIMERA EDICIÓN | RADIO | MORENA | SIN ESPECIFICAR | HOMBRE | En el caso de los diputados federales pues empezaron el 4 de abril. Tienen un poquito más de 20 días de que arrancaron campaña. | El conductor, refiriéndose al inicio de las campañas, señala que en la contienda hay una gran cantidad de personas conteniendo. Sin embargo, omite mencionar a las mujeres que también están participando en la elección; en este caso, en Tamaulipas. |
| FÓRMULA NOTICIA PRIMERA EDICIÓN | RADIO | PES | SIN ESPECIFICAR | HOMBRE | De aquí en adelante, vamos a tener la invitación y estaremos platicando con cada uno de los candidatos, ya sea a la diputación federal... | Acerca de la nota referente a la invitación de las candidatas y los candidatos al programa para que den a conocer sus propuestas, el conductor omite mencionar a las mujeres que están conteniendo por una diputación en Tamaulipas. |
| FÓRMULA NOTICIA PRIMERA EDICIÓN | RADIO | PES | SIN ESPECIFICAR | HOMBRE | En el caso de los diputados federales pues empezaron el 4 de abril. Tienen un poquito más de 20 días de que arrancaron campaña. | El conductor, refiriéndose al inicio de las campañas, señala que en la contienda hay una gran cantidad de personas conteniendo. Sin embargo, omite mencionar a las mujeres que también están participando en la elección; en este caso, en Tamaulipas. |
| FÓRMULA NOTICIA PRIMERA EDICIÓN | RADIO | PES | SIN ESPECIFICAR | HOMBRE | Nuevo Laredo va a elegir (...) al diputado federal que va a representar a Nuevo Laredo en el Congreso de la Unión. | El conductor, hablando del día de la elección, omite mencionar la participación de las mujeres en la contienda por el distrito 1 de Nuevo Laredo. |
| FÓRMULA NOTICIA PRIMERA EDICIÓN | RADIO | RSP | SIN ESPECIFICAR | HOMBRE | Nuevo Laredo va a elegir (...) al diputado federal que va a representar a Nuevo Laredo en el Congreso de la Unión. | El conductor, hablando del día de la elección, omite mencionar la participación de las mujeres en la contienda por el distrito 1 de Nuevo Laredo. |

| NOMBRE DEL NOTICIERO | TIPO DE MEDIO | PARTIDO POLÍTICO O COALICIÓN | GÉNERO DE LA MENCIÓN | SEXO DE LA PERSONA DE LA ENUNCIACIÓN | USO DE LENGUAJE INCLUYENTE Y NO SEXISTA | DESCRIPCIÓN USO DE LENGUAJE INCLUYENTE Y NO SEXISTA |
|---------------------------------|---------------|------------------------------|----------------------|--------------------------------------|---|--|
| FÓRMULA NOTICIA PRIMERA EDICIÓN | RADIO | RSP | SIN ESPECIFICAR | HOMBRE | De aquí en adelante, vamos a tener la invitación y estaremos platicando con cada uno de los candidatos, ya sea a la diputación federal... | Acerca de la nota referente a la invitación de las candidatas y los candidatos al programa para que den a conocer sus propuestas, el conductor omite mencionar a las mujeres que están conteniendo por una diputación en Tamaulipas. |
| FÓRMULA NOTICIA PRIMERA EDICIÓN | RADIO | RSP | SIN ESPECIFICAR | HOMBRE | En el caso de los diputados federales pues empezaron el 4 de abril. Tienen un poquito más de 20 días de que arrancaron campaña. | El conductor, refiriéndose al inicio de las campañas, señala que en la contienda hay una gran cantidad de personas conteniendo. Sin embargo, omite mencionar a las mujeres que también están participando en la elección; en este caso, en Tamaulipas. |
| FÓRMULA NOTICIA PRIMERA EDICIÓN | RADIO | FXM | SIN ESPECIFICAR | HOMBRE | En el caso de los diputados federales pues empezaron el 4 de abril. Tienen un poquito más de 20 días de que arrancaron campaña. | El conductor, refiriéndose al inicio de las campañas, señala que en la contienda hay una gran cantidad de personas conteniendo. Sin embargo, omite mencionar a las mujeres que también están participando en la elección; en este caso, en Tamaulipas. |
| FÓRMULA NOTICIA PRIMERA EDICIÓN | RADIO | FXM | SIN ESPECIFICAR | HOMBRE | Nuevo Laredo va a elegir (...) al diputado federal que va a representar a Nuevo Laredo en el Congreso de la Unión. | El conductor, hablando del día de la elección, omite mencionar la participación de las mujeres en la contienda por el distrito 1 de Nuevo Laredo. |
| FÓRMULA NOTICIA PRIMERA EDICIÓN | RADIO | FXM | SIN ESPECIFICAR | HOMBRE | De aquí en adelante, vamos a tener la invitación y estaremos platicando con cada uno de los candidatos, ya sea a la diputación federal... | Acerca de la nota referente a la invitación de las candidatas y los candidatos al programa para que den a conocer sus propuestas, el conductor omite mencionar a las mujeres que están conteniendo por una diputación en Tamaulipas. |
| FÓRMULA NOTICIA PRIMERA EDICIÓN | RADIO | VPM | SIN ESPECIFICAR | HOMBRE | De aquí en adelante, vamos a tener la invitación y estaremos platicando con cada uno de los candidatos, ya sea a la diputación federal... | Acerca de la nota referente a la invitación de las candidatas y los candidatos al programa para que den a conocer sus propuestas, el conductor omite mencionar a las mujeres que están conteniendo por una diputación en Tamaulipas. |
| FÓRMULA NOTICIA PRIMERA EDICIÓN | RADIO | VPM | SIN ESPECIFICAR | HOMBRE | Nuevo Laredo va a elegir (...) al diputado federal que va a representar a Nuevo Laredo en el Congreso de la Unión. | El conductor, hablando del día de la elección, omite mencionar la participación de las mujeres en la contienda por el distrito 1 de Nuevo Laredo. |

| NOMBRE DEL NOTICIERO | TIPO DE MEDIO | PARTIDO POLÍTICO O COALICIÓN | GÉNERO DE LA MENCIÓN | SEXO DE LA PERSONA DE LA ENUNCIACIÓN | USO DE LENGUAJE INCLUYENTE Y NO SEXISTA | DESCRIPCIÓN USO DE LENGUAJE INCLUYENTE Y NO SEXISTA |
|---------------------------------|---------------|------------------------------|----------------------|--------------------------------------|---|---|
| FÓRMULA NOTICIA PRIMERA EDICIÓN | RADIO | VPM | SIN ESPECIFICAR | HOMBRE | En el caso de los diputados federales pues empezaron el 4 de abril. Tienen un poquito más de 20 días de que arrancaron campaña. | El conductor, refiriéndose al inicio de las campañas, señala que en la contienda hay una gran cantidad de personas contendiendo. Sin embargo, omite mencionar a las mujeres que también están participando en la elección; en este caso, en Tamaulipas. |
| FÓRMULA NOTICIA PRIMERA EDICIÓN | RADIO | JHH | SIN ESPECIFICAR | HOMBRE | Nuevo Laredo va a elegir (...) al diputado federal que va a representar a Nuevo Laredo en el Congreso de la Unión. | El conductor, hablando del día de la elección, omite mencionar la participación de las mujeres en la contienda por el distrito 1 de Nuevo Laredo. |
| FÓRMULA NOTICIA PRIMERA EDICIÓN | RADIO | JHH | SIN ESPECIFICAR | HOMBRE | De aquí en adelante, vamos a tener la invitación y estaremos platicando con cada uno de los candidatos, ya sea a la diputación federal... | Acerca de la nota referente a la invitación de las candidatas y los candidatos al programa para que den a conocer sus propuestas, el conductor omite mencionar a las mujeres que están contendiendo por una diputación en Tamaulipas. |
| FÓRMULA NOTICIA PRIMERA EDICIÓN | RADIO | JHH | SIN ESPECIFICAR | HOMBRE | En el caso de los diputados federales pues empezaron el 4 de abril. Tienen un poquito más de 20 días de que arrancaron campaña. | El conductor, refiriéndose al inicio de las campañas, señala que en la contienda hay una gran cantidad de personas contendiendo. Sin embargo, omite mencionar a las mujeres que también están participando en la elección; en este caso, en Tamaulipas. |
| FÓRMULA NOTICIA PRIMERA EDICIÓN | RADIO | CI | SIN ESPECIFICAR | HOMBRE | De aquí en adelante, vamos a tener la invitación y estaremos platicando con cada uno de los candidatos, ya sea a la diputación federal... | Acerca de la nota referente a la invitación de las candidatas y los candidatos al programa para que den a conocer sus propuestas, el conductor omite mencionar a las mujeres que están contendiendo por una diputación en Tamaulipas. |
| FÓRMULA NOTICIA PRIMERA EDICIÓN | RADIO | CI | SIN ESPECIFICAR | HOMBRE | Nuevo Laredo va a elegir (...) al diputado federal que va a representar a Nuevo Laredo en el Congreso de la Unión. | El conductor, hablando del día de la elección, omite mencionar la participación de las mujeres en la contienda por el distrito 1 de Nuevo Laredo. |
| FÓRMULA NOTICIA PRIMERA EDICIÓN | RADIO | CI | SIN ESPECIFICAR | HOMBRE | En el caso de los diputados federales pues empezaron el 4 de abril. Tienen un poquito más de 20 días de que arrancaron campaña. | El conductor, refiriéndose al inicio de las campañas, señala que en la contienda hay una gran cantidad de personas contendiendo. Sin embargo, omite mencionar a las mujeres que también están participando en la elección; en este caso, en Tamaulipas. |
| FÓRMULA NOTICIAS QUERÉTARO | RADIO | PAN | SIN ESPECIFICAR | HOMBRE | Cinco debates entre los candidatos a las presidencias municipales y diputados federales. | Cuando el conductor comenta sobre los debates que habrá respecto a las diputaciones federales, omite distinguir entre candidatos y candidatas a diputaciones federales. |

| NOMBRE DEL NOTICIERO | TIPO DE MEDIO | PARTIDO POLÍTICO O COALICIÓN | GÉNERO DE LA MENCIÓN | SEXO DE LA PERSONA DE LA ENUNCIACIÓN | USO DE LENGUAJE INCLUYENTE Y NO SEXISTA | DESCRIPCIÓN USO DE LENGUAJE INCLUYENTE Y NO SEXISTA |
|----------------------------|---------------|------------------------------|----------------------|--------------------------------------|--|---|
| FÓRMULA NOTICIAS QUERÉTARO | RADIO | PRI | SIN ESPECIFICAR | HOMBRE | Cinco debates entre los candidatos a las presidencias municipales y diputados federales. | Cuando el conductor comenta sobre los debates que habrá respecto a las diputaciones federales, omite distinguir entre candidatos y candidatas a diputaciones federales. |
| FÓRMULA NOTICIAS QUERÉTARO | RADIO | PRD | SIN ESPECIFICAR | HOMBRE | Cinco debates entre los candidatos a las presidencias municipales y diputados federales. | Cuando el conductor comenta sobre los debates que habrá respecto a las diputaciones federales, omite distinguir entre candidatos y candidatas a diputaciones federales. |
| FÓRMULA NOTICIAS QUERÉTARO | RADIO | PT | SIN ESPECIFICAR | HOMBRE | Cinco debates entre los candidatos a las presidencias municipales y diputados federales. | Cuando el conductor comenta sobre los debates que habrá respecto a las diputaciones federales, omite distinguir entre candidatos y candidatas a diputaciones federales. |
| FÓRMULA NOTICIAS QUERÉTARO | RADIO | PVEM | SIN ESPECIFICAR | HOMBRE | Cinco debates entre los candidatos a las presidencias municipales y diputados federales. | Cuando el conductor comenta sobre los debates que habrá respecto a las diputaciones federales, omite distinguir entre candidatos y candidatas a diputaciones federales. |
| FÓRMULA NOTICIAS QUERÉTARO | RADIO | MOVIMIENTO CIUDADANO | SIN ESPECIFICAR | HOMBRE | Cinco debates entre los candidatos a las presidencias municipales y diputados federales. | Cuando el conductor comenta sobre los debates que habrá respecto a las diputaciones federales, omite distinguir entre candidatos y candidatas a diputaciones federales. |
| FÓRMULA NOTICIAS QUERÉTARO | RADIO | MORENA | SIN ESPECIFICAR | HOMBRE | Cinco debates entre los candidatos a las presidencias municipales y diputados federales. | Cuando el conductor comenta sobre los debates que habrá respecto a las diputaciones federales, omite distinguir entre candidatos y candidatas a diputaciones federales. |
| FÓRMULA NOTICIAS QUERÉTARO | RADIO | PES | SIN ESPECIFICAR | HOMBRE | Cinco debates entre los candidatos a las presidencias municipales y diputados federales. | Cuando el conductor comenta sobre los debates que habrá respecto a las diputaciones federales, omite distinguir entre candidatos y candidatas a diputaciones federales. |
| FÓRMULA NOTICIAS QUERÉTARO | RADIO | RSP | SIN ESPECIFICAR | HOMBRE | Cinco debates entre los candidatos a las presidencias municipales y diputados federales. | Cuando el conductor comenta sobre los debates que habrá respecto a las diputaciones federales, omite distinguir entre candidatos y candidatas a diputaciones federales. |
| FÓRMULA NOTICIAS QUERÉTARO | RADIO | FXM | SIN ESPECIFICAR | HOMBRE | Cinco debates entre los candidatos a las presidencias municipales y diputados federales. | Cuando el conductor comenta sobre los debates que habrá respecto a las diputaciones federales, omite distinguir entre candidatos y candidatas a diputaciones federales. |
| FÓRMULA NOTICIAS QUERÉTARO | RADIO | JHH | SIN ESPECIFICAR | HOMBRE | Cinco debates entre los candidatos a las presidencias municipales y diputados federales. | Cuando el conductor comenta sobre los debates que habrá respecto a las diputaciones federales, omite distinguir entre candidatos y candidatas a diputaciones federales. |

| NOMBRE DEL NOTICIERO | TIPO DE MEDIO | PARTIDO POLÍTICO O COALICIÓN | GÉNERO DE LA MENCIÓN | SEXO DE LA PERSONA DE LA ENUNCIACIÓN | USO DE LENGUAJE INCLUYENTE Y NO SEXISTA | DESCRIPCIÓN USO DE LENGUAJE INCLUYENTE Y NO SEXISTA |
|----------------------------|---------------|------------------------------|----------------------|--------------------------------------|---|--|
| FÓRMULA NOTICIAS QUERÉTARO | RADIO | PAN | SIN ESPECIFICAR | HOMBRE | (...) Preparativos para tener a los candidatos en la máxima casa de estudios... es un escenario para ellos. | Al utilizar sólo el plural masculino se invisibilizan a las mujeres participantes cuando el locutor habla del debate en la Universidad Autónoma de Querétaro entre personas que contienden a cargos públicos, entre ellos, a diputaciones federales. |
| FÓRMULA NOTICIAS QUERÉTARO | RADIO | PAN | SIN ESPECIFICAR | HOMBRE | Conocer el tema de los candidatos a presidentes municipales y diputados federales. | Cuando el conductor refiere al tema de las candidatas y los candidatos a diputaciones federales omite incluir a las mujeres, utilizando únicamente el plural masculino. |
| FÓRMULA NOTICIAS QUERÉTARO | RADIO | PRI | SIN ESPECIFICAR | HOMBRE | (...) Preparativos para tener a los candidatos en la máxima casa de estudios... es un escenario para ellos. | Al utilizar sólo el plural masculino se invisibilizan a las mujeres participantes cuando el locutor habla del debate en la Universidad Autónoma de Querétaro entre personas que contienden a cargos públicos, entre ellos, a diputaciones federales. |
| FÓRMULA NOTICIAS QUERÉTARO | RADIO | PRI | SIN ESPECIFICAR | HOMBRE | Conocer el tema de los candidatos a presidentes municipales y diputados federales. | Cuando el conductor refiere al tema de las candidatas y los candidatos a diputaciones federales omite incluir a las mujeres, utilizando únicamente el plural masculino. |
| FÓRMULA NOTICIAS QUERÉTARO | RADIO | PRD | SIN ESPECIFICAR | HOMBRE | (...) Preparativos para tener a los candidatos en la máxima casa de estudios... es un escenario para ellos. | Al utilizar sólo el plural masculino se invisibilizan a las mujeres participantes cuando el locutor habla del debate en la Universidad Autónoma de Querétaro entre personas que contienden a cargos públicos, entre ellos, a diputaciones federales. |
| FÓRMULA NOTICIAS QUERÉTARO | RADIO | PRD | SIN ESPECIFICAR | HOMBRE | Conocer el tema de los candidatos a presidentes municipales y diputados federales. | Cuando el conductor refiere al tema de las candidatas y los candidatos a diputaciones federales omite incluir a las mujeres, utilizando únicamente el plural masculino. |
| FÓRMULA NOTICIAS QUERÉTARO | RADIO | PT | SIN ESPECIFICAR | HOMBRE | Conocer el tema de los candidatos a presidentes municipales y diputados federales. | Cuando el conductor refiere al tema de las candidatas y los candidatos a diputaciones federales omite incluir a las mujeres, utilizando únicamente el plural masculino. |
| FÓRMULA NOTICIAS QUERÉTARO | RADIO | PT | SIN ESPECIFICAR | HOMBRE | (...) Preparativos para tener a los candidatos en la máxima casa de estudios... es un escenario para ellos. | Al utilizar sólo el plural masculino se invisibilizan a las mujeres participantes cuando el locutor habla del debate en la Universidad Autónoma de Querétaro entre personas que contienden a cargos públicos, entre ellos, a diputaciones federales. |

| NOMBRE DEL NOTICIERO | TIPO DE MEDIO | PARTIDO POLÍTICO O COALICIÓN | GÉNERO DE LA MENCIÓN | SEXO DE LA PERSONA DE LA ENUNCIACIÓN | USO DE LENGUAJE INCLUYENTE Y NO SEXISTA | DESCRIPCIÓN USO DE LENGUAJE INCLUYENTE Y NO SEXISTA |
|----------------------------|---------------|------------------------------|----------------------|--------------------------------------|---|--|
| FÓRMULA NOTICIAS QUERÉTARO | RADIO | PVEM | SIN ESPECIFICAR | HOMBRE | (...) Preparativos para tener a los candidatos en la máxima casa de estudios... es un escenario para ellos. | Al utilizar sólo el plural masculino se invisibilizan a las mujeres participantes cuando el locutor habla del debate en la Universidad Autónoma de Querétaro entre personas que contienden a cargos públicos, entre ellos, a diputaciones federales. |
| FÓRMULA NOTICIAS QUERÉTARO | RADIO | PVEM | SIN ESPECIFICAR | HOMBRE | Conocer el tema de los candidatos a presidentes municipales y diputados federales. | Cuando el conductor refiere al tema de las candidatas y los candidatos a diputaciones federales omite incluir a las mujeres, utilizando únicamente el plural masculino. |
| FÓRMULA NOTICIAS QUERÉTARO | RADIO | MOVIMIENTO CIUDADANO | SIN ESPECIFICAR | HOMBRE | (...) Preparativos para tener a los candidatos en la máxima casa de estudios... es un escenario para ellos. | Al utilizar sólo el plural masculino se invisibilizan a las mujeres participantes cuando el locutor habla del debate en la Universidad Autónoma de Querétaro entre personas que contienden a cargos públicos, entre ellos, a diputaciones federales. |
| FÓRMULA NOTICIAS QUERÉTARO | RADIO | MOVIMIENTO CIUDADANO | SIN ESPECIFICAR | HOMBRE | Conocer el tema de los candidatos a presidentes municipales y diputados federales. | Cuando el conductor refiere al tema de las candidatas y los candidatos a diputaciones federales omite incluir a las mujeres, utilizando únicamente el plural masculino. |
| FÓRMULA NOTICIAS QUERÉTARO | RADIO | MORENA | SIN ESPECIFICAR | HOMBRE | Conocer el tema de los candidatos a presidentes municipales y diputados federales. | Cuando el conductor refiere al tema de las candidatas y los candidatos a diputaciones federales omite incluir a las mujeres, utilizando únicamente el plural masculino. |
| FÓRMULA NOTICIAS QUERÉTARO | RADIO | MORENA | SIN ESPECIFICAR | HOMBRE | (...) Preparativos para tener a los candidatos en la máxima casa de estudios... es un escenario para ellos. | Al utilizar sólo el plural masculino se invisibilizan a las mujeres participantes cuando el locutor habla del debate en la Universidad Autónoma de Querétaro entre personas que contienden a cargos públicos, entre ellos, a diputaciones federales. |
| FÓRMULA NOTICIAS QUERÉTARO | RADIO | PES | SIN ESPECIFICAR | HOMBRE | (...) Preparativos para tener a los candidatos en la máxima casa de estudios... es un escenario para ellos. | Al utilizar sólo el plural masculino se invisibilizan a las mujeres participantes cuando el locutor habla del debate en la Universidad Autónoma de Querétaro entre personas que contienden a cargos públicos, entre ellos, a diputaciones federales. |
| FÓRMULA NOTICIAS QUERÉTARO | RADIO | PES | SIN ESPECIFICAR | HOMBRE | Conocer el tema de los candidatos a presidentes municipales y diputados federales. | Cuando el conductor refiere al tema de las candidatas y los candidatos a diputaciones federales omite incluir a las mujeres, utilizando únicamente el plural masculino. |

| NOMBRE DEL NOTICIERO | TIPO DE MEDIO | PARTIDO POLÍTICO O COALICIÓN | GÉNERO DE LA MENCIÓN | SEXO DE LA PERSONA DE LA ENUNCIACIÓN | USO DE LENGUAJE INCLUYENTE Y NO SEXISTA | DESCRIPCIÓN USO DE LENGUAJE INCLUYENTE Y NO SEXISTA |
|----------------------------|---------------|------------------------------|----------------------|--------------------------------------|---|--|
| FÓRMULA NOTICIAS QUERÉTARO | RADIO | RSP | SIN ESPECIFICAR | HOMBRE | (...) Preparativos para tener a los candidatos en la máxima casa de estudios... es un escenario para ellos. | Al utilizar sólo el plural masculino se invisibilizan a las mujeres participantes cuando el locutor habla del debate en la Universidad Autónoma de Querétaro entre personas que contienden a cargos públicos, entre ellos, a diputaciones federales. |
| FÓRMULA NOTICIAS QUERÉTARO | RADIO | RSP | SIN ESPECIFICAR | HOMBRE | Conocer el tema de los candidatos a presidentes municipales y diputados federales. | Cuando el conductor refiere al tema de las candidatas y los candidatos a diputaciones federales omite incluir a las mujeres, utilizando únicamente el plural masculino. |
| FÓRMULA NOTICIAS QUERÉTARO | RADIO | FXM | SIN ESPECIFICAR | HOMBRE | Conocer el tema de los candidatos a presidentes municipales y diputados federales. | Cuando el conductor refiere al tema de las candidatas y los candidatos a diputaciones federales omite incluir a las mujeres, utilizando únicamente el plural masculino. |
| FÓRMULA NOTICIAS QUERÉTARO | RADIO | FXM | SIN ESPECIFICAR | HOMBRE | (...) Preparativos para tener a los candidatos en la máxima casa de estudios... es un escenario para ellos. | Al utilizar sólo el plural masculino se invisibilizan a las mujeres participantes cuando el locutor habla del debate en la Universidad Autónoma de Querétaro entre personas que contienden a cargos públicos, entre ellos, a diputaciones federales. |
| FÓRMULA NOTICIAS QUERÉTARO | RADIO | JHH | SIN ESPECIFICAR | HOMBRE | Conocer el tema de los candidatos a presidentes municipales y diputados federales. | Cuando el conductor refiere al tema de las candidatas y los candidatos a diputaciones federales omite incluir a las mujeres, utilizando únicamente el plural masculino. |
| FÓRMULA NOTICIAS QUERÉTARO | RADIO | JHH | SIN ESPECIFICAR | HOMBRE | (...) Preparativos para tener a los candidatos en la máxima casa de estudios... es un escenario para ellos. | Al utilizar sólo el plural masculino se invisibilizan a las mujeres participantes cuando el locutor habla del debate en la Universidad Autónoma de Querétaro entre personas que contienden a cargos públicos, entre ellos, a diputaciones federales. |
| GRC NOTICIAS | RADIO | MOVIMIENTO CIUDADANO | MUJER | HOMBRE | Estuvo interesante esta reunión de la COPARMEX con estos candidatos. | El conductor invisibiliza a las mujeres en el proceso electoral para diputaciones federales, ya que sólo se refiere a "candidatos" y no hace referencia a las candidatas que también participaron en reunión con la COPARMEX Costa de Chiapas. |

| NOMBRE DEL NOTICIERO | TIPO DE MEDIO | PARTIDO POLÍTICO O COALICIÓN | GÉNERO DE LA MENCIÓN | SEXO DE LA PERSONA DE LA ENUNCIACIÓN | USO DE LENGUAJE INCLUYENTE Y NO SEXISTA | DESCRIPCIÓN USO DE LENGUAJE INCLUYENTE Y NO SEXISTA |
|----------------------------|---------------|------------------------------|----------------------|--------------------------------------|--|---|
| GRC NOTICIAS | RADIO | MOVIMIENTO CIUDADANO | MUJER | HOMBRE | Los candidatos acudieron a un encuentro con los medios de comunicación en un intento de rueda de prensa. | El reportero invisibiliza a las mujeres en el proceso electoral para diputaciones federales, ya que sólo menciona que los "candidatos" acudieron a un encuentro con medios de comunicación después de reunirse con la COPARMEX Costa de Chiapas, dejando de lado a las candidatas que también participaron en el evento. |
| GRC NOTICIAS | RADIO | RSP | MUJER | HOMBRE | Estuvo interesante esta reunión de la COPARMEX con estos candidatos. | El conductor invisibiliza a las mujeres en el proceso electoral para diputaciones federales, ya que sólo se refiere a "candidatos" y no hace referencia a las candidatas que también participaron en reunión con la COPARMEX Costa de Chiapas. |
| GRC NOTICIAS | RADIO | RSP | MUJER | HOMBRE | Los candidatos acudieron a un encuentro con los medios de comunicación en un intento de rueda de prensa. | El reportero invisibiliza a las mujeres en el proceso electoral para diputaciones federales, ya que sólo menciona que los "candidatos" acudieron a un encuentro con medios de comunicación después de reunirse con la COPARMEX Costa de Chiapas, dejando de lado a las candidatas que también participaron en el evento. |
| HERALDO FIN DE SEMANA | RADIO | JHH | SIN ESPECIFICAR | HOMBRE | Estuvo acompañada por candidatos... | El reportero menciona que la candidata al municipio de Naulcalpan por la coalición Juntos Hacemos Historia, Patricia Durán, estuvo acompañada en su arranque de campaña por candidatos a la diputación federal de esa misma coalición, pero no menciona a las candidatas para ese mismo puesto. |
| HERALDO NOTICIAS TAPACHULA | RADIO | PVEM | HOMBRE | HOMBRE | La COPARMEX entabló un diálogo, pero ahora en esta temporada electoral, con 5 candidatos, 7 eran y fallaron 2 a la diputación federal... | El conductor habla en masculino refiriéndose a las personas que contienden por una diputación federal, quienes se reunieron con la COPARMEX en Chiapas, excluyendo de su mención a las mujeres candidatas por el distrito 12, quienes participaron en el encuentro como Priscila Borges de Movimiento Ciudadano y Cinthya Alvarado de Redes Sociales Progresistas |

| NOMBRE DEL NOTICIERO | TIPO DE MEDIO | PARTIDO POLÍTICO O COALICIÓN | GÉNERO DE LA MENCIÓN | SEXO DE LA PERSONA DE LA ENUNCIACIÓN | USO DE LENGUAJE INCLUYENTE Y NO SEXISTA | DESCRIPCIÓN USO DE LENGUAJE INCLUYENTE Y NO SEXISTA |
|----------------------------|---------------|------------------------------|----------------------|--------------------------------------|--|---|
| HERALDO NOTICIAS TAPACHULA | RADIO | PVEM | HOMBRE | MUJER | La mañana de este jueves se llevó a cabo por parte de la COPARMEX Costa Chiapas el primer diálogo entre candidatos a la diputación federal por el distrito 12. | La reportera habla en masculino sobre las personas que contienden por una diputación federal al distrito 12 en Chiapas, quienes asistieron al encuentro con la COPARMEX, omitiendo de esta manera la participación de candidatas mujeres que compiten por dicho distrito como Priscila Borges, de Movimiento Ciudadano y Cinthya Alvarado de Redes Sociales Progresistas. |
| HERALDO NOTICIAS TAPACHULA | RADIO | MOVIMIENTO CIUDADANO | MUJER | HOMBRE | La COPARMEX entabló un diálogo, pero ahora en esta temporada electoral, con 5 candidatos, 7 eran y fallaron 2 a la diputación federal... | El conductor habla en masculino refiriéndose a las personas que contienden por una diputación federal, quienes se reunieron con la COPARMEX en Chiapas, excluyendo de su mención a las mujeres candidatas por el distrito 12, quienes participaron en el encuentro como Priscila Borges de Movimiento Ciudadano y Cinthya Alvarado de Redes Sociales Progresistas |
| HERALDO NOTICIAS TAPACHULA | RADIO | MOVIMIENTO CIUDADANO | MUJER | MUJER | La mañana de este jueves se llevó a cabo por parte de la COPARMEX Costa Chiapas el primer diálogo entre candidatos a la diputación federal por el distrito 12. | La reportera habla en masculino sobre las personas que contienden por una diputación federal al distrito 12 en Chiapas, quienes asistieron al encuentro con la COPARMEX, omitiendo de esta manera la participación de candidatas mujeres que compiten por dicho distrito como Priscila Borges, de Movimiento Ciudadano y Cinthya Alvarado de Redes Sociales Progresistas. |
| HERALDO NOTICIAS TAPACHULA | RADIO | PES | HOMBRE | MUJER | La mañana de este jueves se llevó a cabo por parte de la COPARMEX Costa Chiapas el primer diálogo entre candidatos a la diputación federal por el distrito 12. | La reportera habla en masculino sobre las personas que contienden por una diputación federal al distrito 12 en Chiapas, quienes asistieron al encuentro con la COPARMEX, omitiendo de esta manera la participación de candidatas mujeres que compiten por dicho distrito como Priscila Borges, de Movimiento Ciudadano y Cinthya Alvarado de Redes Sociales Progresistas. |

| NOMBRE DEL NOTICIERO | TIPO DE MEDIO | PARTIDO POLÍTICO O COALICIÓN | GÉNERO DE LA MENCIÓN | SEXO DE LA PERSONA DE LA ENUNCIACIÓN | USO DE LENGUAJE INCLUYENTE Y NO SEXISTA | DESCRIPCIÓN USO DE LENGUAJE INCLUYENTE Y NO SEXISTA |
|----------------------------|---------------|------------------------------|----------------------|--------------------------------------|--|---|
| HERALDO NOTICIAS TAPACHULA | RADIO | PES | HOMBRE | HOMBRE | La COPARMEX entabló un diálogo, pero ahora en esta temporada electoral, con 5 candidatas, 7 eran y fallaron 2 a la diputación federal... | El conductor habla en masculino refiriéndose a las personas que contienden por una diputación federal ,quienes se reunieron con la COPARMEX en Chiapas, excluyendo de su mención a las mujeres candidatas por el distrito 12, quienes participaron en el encuentro como Priscila Borges de Movimiento Ciudadano y Cinthya Alvarado de Redes Sociales Progresistas |
| HERALDO NOTICIAS TAPACHULA | RADIO | RSP | MUJER | HOMBRE | La COPARMEX entabló un diálogo, pero ahora en esta temporada electoral, con 5 candidatas, 7 eran y fallaron 2 a la diputación federal... | El conductor habla en masculino refiriéndose a las personas que contienden por una diputación federal ,quienes se reunieron con la COPARMEX en Chiapas, excluyendo de su mención a las mujeres candidatas por el distrito 12, quienes participaron en el encuentro como Priscila Borges de Movimiento Ciudadano y Cinthya Alvarado de Redes Sociales Progresistas |
| HERALDO NOTICIAS TAPACHULA | RADIO | RSP | MUJER | MUJER | La mañana de este jueves se llevó a cabo por parte de la COPARMEX Costa Chiapas el primer diálogo entre candidatas a la diputación federal por el distrito 12. | La reportera habla en masculino sobre las personas que contienden por una diputación federal al distrito 12 en Chiapas, quienes asistieron al encuentro con la COPARMEX, omitiendo de esta manera la participación de candidatas mujeres que compiten por dicho distrito como Priscila Borges, de Movimiento Ciudadano y Cinthya Alvarado de Redes Sociales Progresistas. |
| IMAGEN INFORMATIVA PUEBLA | RADIO | VPM | SIN ESPECIFICAR | MUJER | Los candidatos a diputados federales de la coalición Va por México... | Se omite la mención de las candidatas diputadas |
| IMAGEN JALISCO | RADIO | MOVIMIENTO CIUDADANO | HOMBRE | HOMBRE | Ni modo de no echarle porra a sus candidatos. | El conductor invisibiliza la participación de las mujeres en el proceso electoral, ya que sólo se refiere a "candidatos", en un comentario respecto a datos que dio a conocer Clemente Castañeda, dirigente nacional de Movimiento Ciudadano, sobre quienes buscan ganar una gubernatura o diputación federal por su partido. |

| NOMBRE DEL NOTICIERO | TIPO DE MEDIO | PARTIDO POLÍTICO O COALICIÓN | GÉNERO DE LA MENCIÓN | SEXO DE LA PERSONA DE LA ENUNCIACIÓN | USO DE LENGUAJE INCLUYENTE Y NO SEXISTA | DESCRIPCIÓN USO DE LENGUAJE INCLUYENTE Y NO SEXISTA |
|--------------------------------------|---------------|------------------------------|----------------------|--------------------------------------|---|---|
| INFO7 | TELEVISIÓN | JHH | HOMBRE | HOMBRE | Y hablando de niños, este ya no está tan niño. | La conductora minimiza las capacidades políticas del candidato a diputado federal Ignacio Peregrin Schüll, de la Ciudad de México, por la coalición Juntos Hacemos Historia, al hacer énfasis en que el candidato es una persona joven, en lugar de enfocarse en su carrera política. |
| INFORMATIVO TURQUESA PRIMERA EMISIÓN | RADIO | JHH | AMBOS | HOMBRE | En cuanto a la actividad de los candidatos a diputados federales, por la coalición Juntos Haremos Historia... | El reportero sólo se refiere en masculino a las personas que contienden por una diputación federal y no hace referencia a las mujeres que participan como candidatas, a pesar de que en su nota menciona a Laura Fernández Piña, candidata de Juntos Hacemos Historia al distrito federal 3 por Quintana Roo. |
| INFORMATIVO TURQUESA PRIMERA EMISIÓN | RADIO | VPM | AMBOS | MUJER | En tanto que los candidatos a las diputaciones federales dijeron que las necesidades de la gente las harán suyas mientras avancen las campañas. | La reportera sólo menciona en masculino a las personas que contienden por una diputación federal y no hace referencia a las mujeres que participan como candidatas, a pesar de que en su nota menciona a Estefanía Mercado, quien contiene por el distrito 1 en Quintana Roo. |
| INFORMATIVO TURQUESA PRIMERA EMISIÓN | RADIO | FXM | AMBOS | MUJER | Los candidatos por el distrito 1, Alondra Name durante una caminata por Villas del Sol indicó que será una diputada fiscalizadora. | La reportera se refiere en masculino a los candidatos a diputaciones federales, cuando en su nota relata las actividades de Alondra Name, quien contiene por el distrito 1 en el estado de Quintana Roo. |
| INFORMATIVO TURQUESA PRIMERA EMISIÓN | RADIO | PAN | SIN ESPECIFICAR | MUJER | Las propuestas de los candidatos a diputados federales... | La reportera se refiere en masculino a las personas que contienden por las diputaciones federales, excluyendo a las mujeres de las que da cuenta en su nota, como Estefanía Mercado por el distrito 1 y Carmen Joaquín por el distrito 4, ambas por el estado de Quintana Roo. |
| INFORMATIVO TURQUESA PRIMERA EMISIÓN | RADIO | PRI | SIN ESPECIFICAR | MUJER | Las propuestas de los candidatos a diputados federales... | La reportera se refiere en masculino a las personas que contienden por las diputaciones federales, excluyendo a las mujeres de las que da cuenta en su nota, como Estefanía Mercado por el distrito 1 y Carmen Joaquín por el distrito 4, ambas por el estado de Quintana Roo. |

| NOMBRE DEL NOTICIERO | TIPO DE MEDIO | PARTIDO POLÍTICO O COALICIÓN | GÉNERO DE LA MENCIÓN | SEXO DE LA PERSONA DE LA ENUNCIACIÓN | USO DE LENGUAJE INCLUYENTE Y NO SEXISTA | DESCRIPCIÓN USO DE LENGUAJE INCLUYENTE Y NO SEXISTA |
|--------------------------------------|---------------|------------------------------|----------------------|--------------------------------------|---|--|
| INFORMATIVO TURQUESA PRIMERA EMISIÓN | RADIO | PRD | SIN ESPECIFICAR | MUJER | Las propuestas de los candidatos a diputados federales... | La reportera se refiere en masculino a las personas que contienden por las diputaciones federales, excluyendo a las mujeres de las que da cuenta en su nota, como Estefanía Mercado por el distrito 1 y Carmen Joaquín por el distrito 4, ambas por el estado de Quintana Roo. |
| INFORMATIVO TURQUESA PRIMERA EMISIÓN | RADIO | PT | SIN ESPECIFICAR | MUJER | Las propuestas de los candidatos a diputados federales... | La reportera se refiere en masculino a las personas que contienden por las diputaciones federales, excluyendo a las mujeres de las que da cuenta en su nota, como Estefanía Mercado por el distrito 1 y Carmen Joaquín por el distrito 4, ambas por el estado de Quintana Roo. |
| INFORMATIVO TURQUESA PRIMERA EMISIÓN | RADIO | PVEM | SIN ESPECIFICAR | MUJER | Las propuestas de los candidatos a diputados federales... | La reportera se refiere en masculino a las personas que contienden por las diputaciones federales, excluyendo a las mujeres de las que da cuenta en su nota, como Estefanía Mercado por el distrito 1 y Carmen Joaquín por el distrito 4, ambas por el estado de Quintana Roo. |
| INFORMATIVO TURQUESA PRIMERA EMISIÓN | RADIO | MOVIMIENTO CIUDADANO | SIN ESPECIFICAR | MUJER | Las propuestas de los candidatos a diputados federales... | La reportera se refiere en masculino a las personas que contienden por las diputaciones federales, excluyendo a las mujeres de las que da cuenta en su nota, como Estefanía Mercado por el distrito 1 y Carmen Joaquín por el distrito 4, ambas por el estado de Quintana Roo. |
| INFORMATIVO TURQUESA PRIMERA EMISIÓN | RADIO | MORENA | SIN ESPECIFICAR | MUJER | Las propuestas de los candidatos a diputados federales... | La reportera se refiere en masculino a las personas que contienden por las diputaciones federales, excluyendo a las mujeres de las que da cuenta en su nota, como Estefanía Mercado por el distrito 1 y Carmen Joaquín por el distrito 4, ambas por el estado de Quintana Roo. |
| INFORMATIVO TURQUESA PRIMERA EMISIÓN | RADIO | PES | SIN ESPECIFICAR | MUJER | Las propuestas de los candidatos a diputados federales... | La reportera se refiere en masculino a las personas que contienden por las diputaciones federales, excluyendo a las mujeres de las que da cuenta en su nota, como Estefanía Mercado por el distrito 1 y Carmen Joaquín por el distrito 4, ambas por el estado de Quintana Roo. |
| INFORMATIVO TURQUESA PRIMERA EMISIÓN | RADIO | RSP | SIN ESPECIFICAR | MUJER | Las propuestas de los candidatos a diputados federales... | La reportera se refiere en masculino a las personas que contienden por las diputaciones federales, excluyendo a las mujeres de las que da cuenta en su nota, como Estefanía Mercado por el distrito 1 y Carmen Joaquín por el distrito 4, ambas por el estado de Quintana Roo. |

| NOMBRE DEL NOTICIERO | TIPO DE MEDIO | PARTIDO POLÍTICO O COALICIÓN | GÉNERO DE LA MENCIÓN | SEXO DE LA PERSONA DE LA ENUNCIACIÓN | USO DE LENGUAJE INCLUYENTE Y NO SEXISTA | DESCRIPCIÓN USO DE LENGUAJE INCLUYENTE Y NO SEXISTA |
|--------------------------------------|---------------|------------------------------|----------------------|--------------------------------------|--|---|
| INFORMATIVO TURQUESA PRIMERA EMISIÓN | RADIO | FXM | SIN ESPECIFICAR | MUJER | Las propuestas de los candidatos a diputados federales... | La reportera se refiere en masculino a las personas que contienden por las diputaciones federales, excluyendo a las mujeres de las que da cuenta en su nota, como Estefanía Mercado por el distrito 1 y Carmen Joaquín por el distrito 4, ambas por el estado de Quintana Roo. |
| INFORMATIVO TURQUESA PRIMERA EMISIÓN | RADIO | VPM | SIN ESPECIFICAR | MUJER | Las propuestas de los candidatos a diputados federales... | La reportera se refiere en masculino a las personas que contienden por las diputaciones federales, excluyendo a las mujeres de las que da cuenta en su nota, como Estefanía Mercado por el distrito 1 y Carmen Joaquín por el distrito 4, ambas por el estado de Quintana Roo. |
| INFORMATIVO TURQUESA PRIMERA EMISIÓN | RADIO | JHH | SIN ESPECIFICAR | MUJER | Las propuestas de los candidatos a diputados federales... | La reportera se refiere en masculino a las personas que contienden por las diputaciones federales, excluyendo a las mujeres de las que da cuenta en su nota, como Estefanía Mercado por el distrito 1 y Carmen Joaquín por el distrito 4, ambas por el estado de Quintana Roo. |
| INFORMATIVO TURQUESA PRIMERA EMISIÓN | RADIO | CI | SIN ESPECIFICAR | MUJER | Las propuestas de los candidatos a diputados federales... | La reportera se refiere en masculino a las personas que contienden por las diputaciones federales, excluyendo a las mujeres de las que da cuenta en su nota, como Estefanía Mercado por el distrito 1 y Carmen Joaquín por el distrito 4, ambas por el estado de Quintana Roo. |
| INFORMATIVO TURQUESA PRIMERA EMISIÓN | RADIO | JHH | AMBOS | HOMBRE | En lo que se refiere a los candidatos a diputados federales por la coalición Juntos Hacemos Historia... | El conductor nombra sólo al género masculino para referirse a las personas que contienden a una diputación federal, excluyendo a las mujeres candidatas de las que da cuenta en la nota, como Laura Fernández Piña, quien contiene por el distrito federal 1 en Quintana Roo. |
| INFORMATIVO TURQUESA PRIMERA EMISIÓN | RADIO | VPM | AMBOS | MUJER | Como quintanarroenses, los candidatos a las diputaciones federales expresaron su sentir desde el punto de vista más humano, y no tanto político a los temas que aquejan al pueblo. | La reportera se refiere en masculino a las personas que contienden por una diputación federal, sin tomar en cuenta a las mujeres que menciona en su nota, como la candidata de la coalición Va Por México por el distrito 1 federal, Estefanía Mercado y Carmen Joaquín por el distrito federal 4, ambas por el estado de Quintana Roo. |

| NOMBRE DEL NOTICIERO | TIPO DE MEDIO | PARTIDO POLÍTICO O COALICIÓN | GÉNERO DE LA MENCIÓN | SEXO DE LA PERSONA DE LA ENUNCIACIÓN | USO DE LENGUAJE INCLUYENTE Y NO SEXISTA | DESCRIPCIÓN USO DE LENGUAJE INCLUYENTE Y NO SEXISTA |
|--------------------------------------|---------------|------------------------------|----------------------|--------------------------------------|--|--|
| INFORMATIVO TURQUESA PRIMERA EMISIÓN | RADIO | JHH | AMBOS | HOMBRE | En relación a los candidatos a diputaciones federales de la coalición Juntos Hacemos Historia... | El reportero se refiere a las personas que contienden por una diputación federal solamente en masculino, sin tomar en cuenta la participación de las candidatas como Laura Fernández Piña de la coalición Juntos Hacemos Historia, quien compite por el distrito federal número 3 por el estado de Quintana Roo. |
| INFORMATIVO TURQUESA PRIMERA EMISIÓN | RADIO | JHH | AMBOS | HOMBRE | En el caso de los candidatos a diputados federales por la coalición Juntos Hacemos Historia... | El reportero se refiere en masculino a las personas que contienden por una diputación federal, sin mencionar a las candidatas que compiten, como Laura Fernández Piña por el Distrito 01, del Estado de Quintana Roo. |
| INFORMATIVO TURQUESA PRIMERA EMISIÓN | RADIO | VPM | AMBOS | MUJER | En otra información, los candidatos a diputados federales continúan enfocándose en la mujer como bandera de campaña... | La reportera habla en masculino sobre las personas que contienden por la alianza Va Por México, a pesar de que en su nota habla sobre las candidatas a una diputación federal Estefanía Mercado del Distrito 01 y Carmen Joaquín del Distrito 04, por el Estado de Quintana Roo. De este modo, invisibiliza simbólicamente la participación de ambas candidatas. |
| INFORMATIVO TURQUESA SEGUNDA EMISIÓN | RADIO | PAN | SIN ESPECIFICAR | HOMBRE | En lo que respecta a la actividad de los candidatos a diputados federales... | El reportero invisibiliza la participación de las candidatas a la diputación federal de Quintana Roo, al sólo usar términos en masculino en su enunciación. |
| INFORMATIVO TURQUESA SEGUNDA EMISIÓN | RADIO | PRI | SIN ESPECIFICAR | HOMBRE | En lo que respecta a la actividad de los candidatos a diputados federales... | El reportero invisibiliza la participación de las candidatas a la diputación federal de Quintana Roo, al sólo usar términos en masculino en su enunciación. |
| INFORMATIVO TURQUESA SEGUNDA EMISIÓN | RADIO | PRD | SIN ESPECIFICAR | HOMBRE | En lo que respecta a la actividad de los candidatos a diputados federales... | El reportero invisibiliza la participación de las candidatas a la diputación federal de Quintana Roo, al sólo usar términos en masculino en su enunciación. |
| INFORMATIVO TURQUESA SEGUNDA EMISIÓN | RADIO | PT | SIN ESPECIFICAR | HOMBRE | En lo que respecta a la actividad de los candidatos a diputados federales... | El reportero invisibiliza la participación de las candidatas a la diputación federal de Quintana Roo, al sólo usar términos en masculino en su enunciación. |
| INFORMATIVO TURQUESA SEGUNDA EMISIÓN | RADIO | PVEM | SIN ESPECIFICAR | HOMBRE | En lo que respecta a la actividad de los candidatos a diputados federales... | El reportero invisibiliza la participación de las candidatas a la diputación federal de Quintana Roo, al sólo usar términos en masculino en su enunciación. |

| NOMBRE DEL NOTICIERO | TIPO DE MEDIO | PARTIDO POLÍTICO O COALICIÓN | GÉNERO DE LA MENCIÓN | SEXO DE LA PERSONA DE LA ENUNCIACIÓN | USO DE LENGUAJE INCLUYENTE Y NO SEXISTA | DESCRIPCIÓN USO DE LENGUAJE INCLUYENTE Y NO SEXISTA |
|--------------------------------------|---------------|------------------------------|----------------------|--------------------------------------|--|---|
| INFORMATIVO TURQUESA SEGUNDA EMISIÓN | RADIO | MOVIMIENTO CIUDADANO | SIN ESPECIFICAR | HOMBRE | En lo que respecta a la actividad de los candidatos a diputados federales... | El reportero invisibiliza la participación de las candidatas a la diputación federal de Quintana Roo, al sólo usar términos en masculino en su enunciación. |
| INFORMATIVO TURQUESA SEGUNDA EMISIÓN | RADIO | MORENA | SIN ESPECIFICAR | HOMBRE | En lo que respecta a la actividad de los candidatos a diputados federales... | El reportero invisibiliza la participación de las candidatas a la diputación federal de Quintana Roo, al sólo usar términos en masculino en su enunciación. |
| INFORMATIVO TURQUESA SEGUNDA EMISIÓN | RADIO | PES | SIN ESPECIFICAR | HOMBRE | En lo que respecta a la actividad de los candidatos a diputados federales... | El reportero invisibiliza la participación de las candidatas a la diputación federal de Quintana Roo, al sólo usar términos en masculino en su enunciación. |
| INFORMATIVO TURQUESA SEGUNDA EMISIÓN | RADIO | RSP | SIN ESPECIFICAR | HOMBRE | En lo que respecta a la actividad de los candidatos a diputados federales... | El reportero invisibiliza la participación de las candidatas a la diputación federal de Quintana Roo, al sólo usar términos en masculino en su enunciación. |
| INFORMATIVO TURQUESA SEGUNDA EMISIÓN | RADIO | FXM | SIN ESPECIFICAR | HOMBRE | En lo que respecta a la actividad de los candidatos a diputados federales... | El reportero invisibiliza la participación de las candidatas a la diputación federal de Quintana Roo, al sólo usar términos en masculino en su enunciación. |
| INFORMATIVO TURQUESA SEGUNDA EMISIÓN | RADIO | VPM | SIN ESPECIFICAR | HOMBRE | En lo que respecta a la actividad de los candidatos a diputados federales... | El reportero invisibiliza la participación de las candidatas a la diputación federal de Quintana Roo, al sólo usar términos en masculino en su enunciación. |
| INFORMATIVO TURQUESA SEGUNDA EMISIÓN | RADIO | JHH | SIN ESPECIFICAR | HOMBRE | En lo que respecta a la actividad de los candidatos a diputados federales... | El reportero invisibiliza la participación de las candidatas a la diputación federal de Quintana Roo, al sólo usar términos en masculino en su enunciación. |
| INFORMATIVO TURQUESA SEGUNDA EMISIÓN | RADIO | CI | SIN ESPECIFICAR | HOMBRE | En lo que respecta a la actividad de los candidatos a diputados federales... | El reportero invisibiliza la participación de las candidatas a la diputación federal de Quintana Roo, al sólo usar términos en masculino en su enunciación. |
| INFORMATIVO TURQUESA SEGUNDA EMISIÓN | RADIO | PAN | SIN ESPECIFICAR | HOMBRE | En el caso de los candidatos a diputaciones federales en Quintana Roo. | La reportera invisibiliza la participación de las candidatas a la diputación federal de la zona, esto porque no las incluye en su enunciación y sólo usa el término en masculino. |
| INFORMATIVO TURQUESA SEGUNDA EMISIÓN | RADIO | PRI | SIN ESPECIFICAR | HOMBRE | En el caso de los candidatos a diputaciones federales en Quintana Roo. | La reportera invisibiliza la participación de las candidatas a la diputación federal de la zona, esto porque no las incluye en su enunciación y sólo usa el término en masculino. |

| NOMBRE DEL NOTICIERO | TIPO DE MEDIO | PARTIDO POLÍTICO O COALICIÓN | GÉNERO DE LA MENCIÓN | SEXO DE LA PERSONA DE LA ENUNCIACIÓN | USO DE LENGUAJE INCLUYENTE Y NO SEXISTA | DESCRIPCIÓN USO DE LENGUAJE INCLUYENTE Y NO SEXISTA |
|--------------------------------------|---------------|------------------------------|----------------------|--------------------------------------|--|---|
| INFORMATIVO TURQUESA SEGUNDA EMISIÓN | RADIO | PRD | SIN ESPECIFICAR | HOMBRE | En el caso de los candidatos a diputaciones federales en Quintana Roo. | La reportera invisibiliza la participación de las candidatas a la diputación federal de la zona, esto porque no las incluye en su enunciación y sólo usa el término en masculino. |
| INFORMATIVO TURQUESA SEGUNDA EMISIÓN | RADIO | PT | SIN ESPECIFICAR | HOMBRE | En el caso de los candidatos a diputaciones federales en Quintana Roo. | La reportera invisibiliza la participación de las candidatas a la diputación federal de la zona, esto porque no las incluye en su enunciación y sólo usa el término en masculino. |
| INFORMATIVO TURQUESA SEGUNDA EMISIÓN | RADIO | PVEM | SIN ESPECIFICAR | HOMBRE | En el caso de los candidatos a diputaciones federales en Quintana Roo. | La reportera invisibiliza la participación de las candidatas a la diputación federal de la zona, esto porque no las incluye en su enunciación y sólo usa el término en masculino. |
| INFORMATIVO TURQUESA SEGUNDA EMISIÓN | RADIO | MOVIMIENTO CIUDADANO | SIN ESPECIFICAR | HOMBRE | En el caso de los candidatos a diputaciones federales en Quintana Roo. | La reportera invisibiliza la participación de las candidatas a la diputación federal de la zona, esto porque no las incluye en su enunciación y sólo usa el término en masculino. |
| INFORMATIVO TURQUESA SEGUNDA EMISIÓN | RADIO | MORENA | SIN ESPECIFICAR | HOMBRE | En el caso de los candidatos a diputaciones federales en Quintana Roo. | La reportera invisibiliza la participación de las candidatas a la diputación federal de la zona, esto porque no las incluye en su enunciación y sólo usa el término en masculino. |
| INFORMATIVO TURQUESA SEGUNDA EMISIÓN | RADIO | PES | SIN ESPECIFICAR | HOMBRE | En el caso de los candidatos a diputaciones federales en Quintana Roo. | La reportera invisibiliza la participación de las candidatas a la diputación federal de la zona, esto porque no las incluye en su enunciación y sólo usa el término en masculino. |
| INFORMATIVO TURQUESA SEGUNDA EMISIÓN | RADIO | RSP | SIN ESPECIFICAR | HOMBRE | En el caso de los candidatos a diputaciones federales en Quintana Roo. | La reportera invisibiliza la participación de las candidatas a la diputación federal de la zona, esto porque no las incluye en su enunciación y sólo usa el término en masculino. |
| INFORMATIVO TURQUESA SEGUNDA EMISIÓN | RADIO | FXM | SIN ESPECIFICAR | HOMBRE | En el caso de los candidatos a diputaciones federales en Quintana Roo. | La reportera invisibiliza la participación de las candidatas a la diputación federal de la zona, esto porque no las incluye en su enunciación y sólo usa el término en masculino. |
| INFORMATIVO TURQUESA SEGUNDA EMISIÓN | RADIO | VPM | SIN ESPECIFICAR | HOMBRE | En el caso de los candidatos a diputaciones federales en Quintana Roo. | La reportera invisibiliza la participación de las candidatas a la diputación federal de la zona, esto porque no las incluye en su enunciación y sólo usa el término en masculino. |
| INFORMATIVO TURQUESA SEGUNDA EMISIÓN | RADIO | JHH | SIN ESPECIFICAR | HOMBRE | En el caso de los candidatos a diputaciones federales en Quintana Roo. | La reportera invisibiliza la participación de las candidatas a la diputación federal de la zona, esto porque no las incluye en su enunciación y sólo usa el término en masculino. |

| NOMBRE DEL NOTICIERO | TIPO DE MEDIO | PARTIDO POLÍTICO O COALICIÓN | GÉNERO DE LA MENCIÓN | SEXO DE LA PERSONA DE LA ENUNCIACIÓN | USO DE LENGUAJE INCLUYENTE Y NO SEXISTA | DESCRIPCIÓN USO DE LENGUAJE INCLUYENTE Y NO SEXISTA |
|--------------------------------------|---------------|------------------------------|----------------------|--------------------------------------|--|---|
| INFORMATIVO TURQUESA SEGUNDA EMISIÓN | RADIO | CI | SIN ESPECIFICAR | HOMBRE | En el caso de los candidatos a diputaciones federales en Quintana Roo. | La reportera invisibiliza la participación de las candidatas a la diputación federal de la zona, esto porque no las incluye en su enunciación y sólo usa el término en masculino. |
| INFORMATIVO TURQUESA SEGUNDA EMISIÓN | RADIO | PAN | SIN ESPECIFICAR | HOMBRE | En cuanto a los candidatos a diputados federales... | El reportero invisibiliza la participación de las candidatas a la diputación federal de la zona, esto porque en su enunciación sólo usa términos en masculino. |
| INFORMATIVO TURQUESA SEGUNDA EMISIÓN | RADIO | PRI | SIN ESPECIFICAR | HOMBRE | En cuanto a los candidatos a diputados federales... | El reportero invisibiliza la participación de las candidatas a la diputación federal de la zona, esto porque en su enunciación sólo usa términos en masculino. |
| INFORMATIVO TURQUESA SEGUNDA EMISIÓN | RADIO | PRD | SIN ESPECIFICAR | HOMBRE | En cuanto a los candidatos a diputados federales... | El reportero invisibiliza la participación de las candidatas a la diputación federal de la zona, esto porque en su enunciación sólo usa términos en masculino. |
| INFORMATIVO TURQUESA SEGUNDA EMISIÓN | RADIO | PT | SIN ESPECIFICAR | HOMBRE | En cuanto a los candidatos a diputados federales... | El reportero invisibiliza la participación de las candidatas a la diputación federal de la zona, esto porque en su enunciación sólo usa términos en masculino. |
| INFORMATIVO TURQUESA SEGUNDA EMISIÓN | RADIO | PVEM | SIN ESPECIFICAR | HOMBRE | En cuanto a los candidatos a diputados federales... | El reportero invisibiliza la participación de las candidatas a la diputación federal de la zona, esto porque en su enunciación sólo usa términos en masculino. |
| INFORMATIVO TURQUESA SEGUNDA EMISIÓN | RADIO | MOVIMIENTO CIUDADANO | SIN ESPECIFICAR | HOMBRE | En cuanto a los candidatos a diputados federales... | El reportero invisibiliza la participación de las candidatas a la diputación federal de la zona, esto porque en su enunciación sólo usa términos en masculino. |
| INFORMATIVO TURQUESA SEGUNDA EMISIÓN | RADIO | MORENA | SIN ESPECIFICAR | HOMBRE | En cuanto a los candidatos a diputados federales... | El reportero invisibiliza la participación de las candidatas a la diputación federal de la zona, esto porque en su enunciación sólo usa términos en masculino. |
| INFORMATIVO TURQUESA SEGUNDA EMISIÓN | RADIO | PES | SIN ESPECIFICAR | HOMBRE | En cuanto a los candidatos a diputados federales... | El reportero invisibiliza la participación de las candidatas a la diputación federal de la zona, esto porque en su enunciación sólo usa términos en masculino. |
| INFORMATIVO TURQUESA SEGUNDA EMISIÓN | RADIO | RSP | SIN ESPECIFICAR | HOMBRE | En cuanto a los candidatos a diputados federales... | El reportero invisibiliza la participación de las candidatas a la diputación federal de la zona, esto porque en su enunciación sólo usa términos en masculino. |

| NOMBRE DEL NOTICIERO | TIPO DE MEDIO | PARTIDO POLÍTICO O COALICIÓN | GÉNERO DE LA MENCIÓN | SEXO DE LA PERSONA DE LA ENUNCIACIÓN | USO DE LENGUAJE INCLUYENTE Y NO SEXISTA | DESCRIPCIÓN USO DE LENGUAJE INCLUYENTE Y NO SEXISTA |
|--------------------------------------|---------------|------------------------------|----------------------|--------------------------------------|---|--|
| INFORMATIVO TURQUESA SEGUNDA EMISIÓN | RADIO | FXM | SIN ESPECIFICAR | HOMBRE | En cuanto a los candidatos a diputados federales... | El reportero invisibiliza la participación de las candidatas a la diputación federal de la zona, esto porque en su enunciación sólo usa términos en masculino. |
| INFORMATIVO TURQUESA SEGUNDA EMISIÓN | RADIO | VPM | SIN ESPECIFICAR | HOMBRE | En cuanto a los candidatos a diputados federales... | El reportero invisibiliza la participación de las candidatas a la diputación federal de la zona, esto porque en su enunciación sólo usa términos en masculino. |
| INFORMATIVO TURQUESA SEGUNDA EMISIÓN | RADIO | JHH | SIN ESPECIFICAR | HOMBRE | En cuanto a los candidatos a diputados federales... | El reportero invisibiliza la participación de las candidatas a la diputación federal de la zona, esto porque en su enunciación sólo usa términos en masculino. |
| INFORMATIVO TURQUESA SEGUNDA EMISIÓN | RADIO | CI | SIN ESPECIFICAR | HOMBRE | En cuanto a los candidatos a diputados federales... | El reportero invisibiliza la participación de las candidatas a la diputación federal de la zona, esto porque en su enunciación sólo usa términos en masculino. |
| INFORMATIVO TURQUESA SEGUNDA EMISIÓN | RADIO | PAN | SIN ESPECIFICAR | HOMBRE | En cuanto a la actividad de los candidatos a diputados federales. | El reportero invisibiliza la participación de las candidatas a la diputación federal de la zona, esto porque en su enunciación sólo usa términos en masculino. |
| INFORMATIVO TURQUESA SEGUNDA EMISIÓN | RADIO | PRI | SIN ESPECIFICAR | HOMBRE | En cuanto a la actividad de los candidatos a diputados federales. | El reportero invisibiliza la participación de las candidatas a la diputación federal de la zona, esto porque en su enunciación sólo usa términos en masculino. |
| INFORMATIVO TURQUESA SEGUNDA EMISIÓN | RADIO | PRD | SIN ESPECIFICAR | HOMBRE | En cuanto a la actividad de los candidatos a diputados federales. | El reportero invisibiliza la participación de las candidatas a la diputación federal de la zona, esto porque en su enunciación sólo usa términos en masculino. |
| INFORMATIVO TURQUESA SEGUNDA EMISIÓN | RADIO | PT | SIN ESPECIFICAR | HOMBRE | En cuanto a la actividad de los candidatos a diputados federales. | El reportero invisibiliza la participación de las candidatas a la diputación federal de la zona, esto porque en su enunciación sólo usa términos en masculino. |
| INFORMATIVO TURQUESA SEGUNDA EMISIÓN | RADIO | PVEM | SIN ESPECIFICAR | HOMBRE | En cuanto a la actividad de los candidatos a diputados federales. | El reportero invisibiliza la participación de las candidatas a la diputación federal de la zona, esto porque en su enunciación sólo usa términos en masculino. |
| INFORMATIVO TURQUESA SEGUNDA EMISIÓN | RADIO | MOVIMIENTO CIUDADANO | SIN ESPECIFICAR | HOMBRE | En cuanto a la actividad de los candidatos a diputados federales. | El reportero invisibiliza la participación de las candidatas a la diputación federal de la zona, esto porque en su enunciación sólo usa términos en masculino. |

| NOMBRE DEL NOTICIERO | TIPO DE MEDIO | PARTIDO POLÍTICO O COALICIÓN | GÉNERO DE LA MENCIÓN | SEXO DE LA PERSONA DE LA ENUNCIACIÓN | USO DE LENGUAJE INCLUYENTE Y NO SEXISTA | DESCRIPCIÓN USO DE LENGUAJE INCLUYENTE Y NO SEXISTA |
|--------------------------------------|---------------|------------------------------|----------------------|--------------------------------------|--|--|
| INFORMATIVO TURQUESA SEGUNDA EMISIÓN | RADIO | MORENA | SIN ESPECIFICAR | HOMBRE | En cuanto a la actividad de los candidatos a diputados federales. | El reportero invisibiliza la participación de las candidatas a la diputación federal de la zona, esto porque en su enunciación sólo usa términos en masculino. |
| INFORMATIVO TURQUESA SEGUNDA EMISIÓN | RADIO | PES | SIN ESPECIFICAR | HOMBRE | En cuanto a la actividad de los candidatos a diputados federales. | El reportero invisibiliza la participación de las candidatas a la diputación federal de la zona, esto porque en su enunciación sólo usa términos en masculino. |
| INFORMATIVO TURQUESA SEGUNDA EMISIÓN | RADIO | RSP | SIN ESPECIFICAR | HOMBRE | En cuanto a la actividad de los candidatos a diputados federales. | El reportero invisibiliza la participación de las candidatas a la diputación federal de la zona, esto porque en su enunciación sólo usa términos en masculino. |
| INFORMATIVO TURQUESA SEGUNDA EMISIÓN | RADIO | FXM | SIN ESPECIFICAR | HOMBRE | En cuanto a la actividad de los candidatos a diputados federales. | El reportero invisibiliza la participación de las candidatas a la diputación federal de la zona, esto porque en su enunciación sólo usa términos en masculino. |
| INFORMATIVO TURQUESA SEGUNDA EMISIÓN | RADIO | VPM | SIN ESPECIFICAR | HOMBRE | En cuanto a la actividad de los candidatos a diputados federales. | El reportero invisibiliza la participación de las candidatas a la diputación federal de la zona, esto porque en su enunciación sólo usa términos en masculino. |
| INFORMATIVO TURQUESA SEGUNDA EMISIÓN | RADIO | JHH | SIN ESPECIFICAR | HOMBRE | En cuanto a la actividad de los candidatos a diputados federales. | El reportero invisibiliza la participación de las candidatas a la diputación federal de la zona, esto porque en su enunciación sólo usa términos en masculino. |
| INFORMATIVO TURQUESA SEGUNDA EMISIÓN | RADIO | CI | SIN ESPECIFICAR | HOMBRE | En cuanto a la actividad de los candidatos a diputados federales. | El reportero invisibiliza la participación de las candidatas a la diputación federal de la zona, esto porque en su enunciación sólo usa términos en masculino. |
| INFORMATIVO TURQUESA SEGUNDA EMISIÓN | RADIO | PAN | SIN ESPECIFICAR | HOMBRE | Los candidatos a diputaciones federales intentan tener más cercanía (...). | El reportero invisibiliza la participación de las candidatas a la diputación federal de la zona, esto porque en su enunciación sólo usa términos en masculino. |
| INFORMATIVO TURQUESA SEGUNDA EMISIÓN | RADIO | PRI | SIN ESPECIFICAR | HOMBRE | Los candidatos a diputaciones federales intentan tener más cercanía (...). | El reportero invisibiliza la participación de las candidatas a la diputación federal de la zona, esto porque en su enunciación sólo usa términos en masculino. |
| INFORMATIVO TURQUESA SEGUNDA EMISIÓN | RADIO | PRD | SIN ESPECIFICAR | HOMBRE | Los candidatos a diputaciones federales intentan tener más cercanía (...). | El reportero invisibiliza la participación de las candidatas a la diputación federal de la zona, esto porque en su enunciación sólo usa términos en masculino. |

| NOMBRE DEL NOTICIERO | TIPO DE MEDIO | PARTIDO POLÍTICO O COALICIÓN | GÉNERO DE LA MENCIÓN | SEXO DE LA PERSONA DE LA ENUNCIACIÓN | USO DE LENGUAJE INCLUYENTE Y NO SEXISTA | DESCRIPCIÓN USO DE LENGUAJE INCLUYENTE Y NO SEXISTA |
|--------------------------------------|---------------|------------------------------|----------------------|--------------------------------------|--|--|
| INFORMATIVO TURQUESA SEGUNDA EMISIÓN | RADIO | PT | SIN ESPECIFICAR | HOMBRE | Los candidatos a diputaciones federales intentan tener más cercanía (...). | El reportero invisibiliza la participación de las candidatas a la diputación federal de la zona, esto porque en su enunciación sólo usa términos en masculino. |
| INFORMATIVO TURQUESA SEGUNDA EMISIÓN | RADIO | PVEM | SIN ESPECIFICAR | HOMBRE | Los candidatos a diputaciones federales intentan tener más cercanía (...). | El reportero invisibiliza la participación de las candidatas a la diputación federal de la zona, esto porque en su enunciación sólo usa términos en masculino. |
| INFORMATIVO TURQUESA SEGUNDA EMISIÓN | RADIO | MOVIMIENTO CIUDADANO | SIN ESPECIFICAR | HOMBRE | Los candidatos a diputaciones federales intentan tener más cercanía (...). | El reportero invisibiliza la participación de las candidatas a la diputación federal de la zona, esto porque en su enunciación sólo usa términos en masculino. |
| INFORMATIVO TURQUESA SEGUNDA EMISIÓN | RADIO | MORENA | SIN ESPECIFICAR | HOMBRE | Los candidatos a diputaciones federales intentan tener más cercanía (...). | El reportero invisibiliza la participación de las candidatas a la diputación federal de la zona, esto porque en su enunciación sólo usa términos en masculino. |
| INFORMATIVO TURQUESA SEGUNDA EMISIÓN | RADIO | PES | SIN ESPECIFICAR | HOMBRE | Los candidatos a diputaciones federales intentan tener más cercanía (...). | El reportero invisibiliza la participación de las candidatas a la diputación federal de la zona, esto porque en su enunciación sólo usa términos en masculino. |
| INFORMATIVO TURQUESA SEGUNDA EMISIÓN | RADIO | RSP | SIN ESPECIFICAR | HOMBRE | Los candidatos a diputaciones federales intentan tener más cercanía (...). | El reportero invisibiliza la participación de las candidatas a la diputación federal de la zona, esto porque en su enunciación sólo usa términos en masculino. |
| INFORMATIVO TURQUESA SEGUNDA EMISIÓN | RADIO | FXM | SIN ESPECIFICAR | HOMBRE | Los candidatos a diputaciones federales intentan tener más cercanía (...). | El reportero invisibiliza la participación de las candidatas a la diputación federal de la zona, esto porque en su enunciación sólo usa términos en masculino. |
| INFORMATIVO TURQUESA SEGUNDA EMISIÓN | RADIO | VPM | SIN ESPECIFICAR | HOMBRE | Los candidatos a diputaciones federales intentan tener más cercanía (...). | El reportero invisibiliza la participación de las candidatas a la diputación federal de la zona, esto porque en su enunciación sólo usa términos en masculino. |
| INFORMATIVO TURQUESA SEGUNDA EMISIÓN | RADIO | JHH | SIN ESPECIFICAR | HOMBRE | Los candidatos a diputaciones federales intentan tener más cercanía (...). | El reportero invisibiliza la participación de las candidatas a la diputación federal de la zona, esto porque en su enunciación sólo usa términos en masculino. |
| INFORMATIVO TURQUESA SEGUNDA EMISIÓN | RADIO | CI | SIN ESPECIFICAR | HOMBRE | Los candidatos a diputaciones federales intentan tener más cercanía (...). | El reportero invisibiliza la participación de las candidatas a la diputación federal de la zona, esto porque en su enunciación sólo usa términos en masculino. |

| NOMBRE DEL NOTICIERO | TIPO DE MEDIO | PARTIDO POLÍTICO O COALICIÓN | GÉNERO DE LA MENCIÓN | SEXO DE LA PERSONA DE LA ENUNCIACIÓN | USO DE LENGUAJE INCLUYENTE Y NO SEXISTA | DESCRIPCIÓN USO DE LENGUAJE INCLUYENTE Y NO SEXISTA |
|--------------------------------------|---------------|------------------------------|----------------------|--------------------------------------|--|--|
| INFORMATIVO TURQUESA SEGUNDA EMISIÓN | RADIO | JHH | HOMBRE | HOMBRE | La actividad de candidatos a diputaciones... | El reportero invisibiliza la participación de las candidatas a la diputación federal, quienes también presentaron actividades proselitistas, esto porque en su enunciación sólo usa el término en masculino. |
| INFORMATIVO TURQUESA SEGUNDA EMISIÓN | RADIO | PAN | SIN ESPECIFICAR | HOMBRE | En lo que respecta a los candidatos a diputados federales... | El reportero invisibiliza la participación de las candidatas a la diputación federal de la zona, pues sólo usa términos en masculino. |
| INFORMATIVO TURQUESA SEGUNDA EMISIÓN | RADIO | PRI | SIN ESPECIFICAR | HOMBRE | En lo que respecta a los candidatos a diputados federales... | El reportero invisibiliza la participación de las candidatas a la diputación federal de la zona, pues sólo usa términos en masculino. |
| INFORMATIVO TURQUESA SEGUNDA EMISIÓN | RADIO | PRD | SIN ESPECIFICAR | HOMBRE | En lo que respecta a los candidatos a diputados federales... | El reportero invisibiliza la participación de las candidatas a la diputación federal de la zona, pues sólo usa términos en masculino. |
| INFORMATIVO TURQUESA SEGUNDA EMISIÓN | RADIO | PT | SIN ESPECIFICAR | HOMBRE | En lo que respecta a los candidatos a diputados federales... | El reportero invisibiliza la participación de las candidatas a la diputación federal de la zona, pues sólo usa términos en masculino. |
| INFORMATIVO TURQUESA SEGUNDA EMISIÓN | RADIO | PVEM | SIN ESPECIFICAR | HOMBRE | En lo que respecta a los candidatos a diputados federales... | El reportero invisibiliza la participación de las candidatas a la diputación federal de la zona, pues sólo usa términos en masculino. |
| INFORMATIVO TURQUESA SEGUNDA EMISIÓN | RADIO | MOVIMIENTO CIUDADANO | SIN ESPECIFICAR | HOMBRE | En lo que respecta a los candidatos a diputados federales... | El reportero invisibiliza la participación de las candidatas a la diputación federal de la zona, pues sólo usa términos en masculino. |
| INFORMATIVO TURQUESA SEGUNDA EMISIÓN | RADIO | MORENA | SIN ESPECIFICAR | HOMBRE | En lo que respecta a los candidatos a diputados federales... | El reportero invisibiliza la participación de las candidatas a la diputación federal de la zona, pues sólo usa términos en masculino. |
| INFORMATIVO TURQUESA SEGUNDA EMISIÓN | RADIO | PES | SIN ESPECIFICAR | HOMBRE | En lo que respecta a los candidatos a diputados federales... | El reportero invisibiliza la participación de las candidatas a la diputación federal de la zona, pues sólo usa términos en masculino. |
| INFORMATIVO TURQUESA SEGUNDA EMISIÓN | RADIO | RSP | SIN ESPECIFICAR | HOMBRE | En lo que respecta a los candidatos a diputados federales... | El reportero invisibiliza la participación de las candidatas a la diputación federal de la zona, pues sólo usa términos en masculino. |

| NOMBRE DEL NOTICIERO | TIPO DE MEDIO | PARTIDO POLÍTICO O COALICIÓN | GÉNERO DE LA MENCIÓN | SEXO DE LA PERSONA DE LA ENUNCIACIÓN | USO DE LENGUAJE INCLUYENTE Y NO SEXISTA | DESCRIPCIÓN USO DE LENGUAJE INCLUYENTE Y NO SEXISTA |
|--------------------------------------|---------------|------------------------------|----------------------|--------------------------------------|--|---|
| INFORMATIVO TURQUESA SEGUNDA EMISIÓN | RADIO | FXM | SIN ESPECIFICAR | HOMBRE | En lo que respecta a los candidatos a diputados federales... | El reportero invisibiliza la participación de las candidatas a la diputación federal de la zona, pues sólo usa términos en masculino. |
| INFORMATIVO TURQUESA SEGUNDA EMISIÓN | RADIO | VPM | SIN ESPECIFICAR | HOMBRE | En lo que respecta a los candidatos a diputados federales... | El reportero invisibiliza la participación de las candidatas a la diputación federal de la zona, pues sólo usa términos en masculino. |
| INFORMATIVO TURQUESA SEGUNDA EMISIÓN | RADIO | JHH | SIN ESPECIFICAR | HOMBRE | En lo que respecta a los candidatos a diputados federales... | El reportero invisibiliza la participación de las candidatas a la diputación federal de la zona, pues sólo usa términos en masculino. |
| INFORMATIVO TURQUESA SEGUNDA EMISIÓN | RADIO | CI | SIN ESPECIFICAR | HOMBRE | En lo que respecta a los candidatos a diputados federales... | El reportero invisibiliza la participación de las candidatas a la diputación federal de la zona, pues sólo usa términos en masculino. |
| INFORMATIVO TURQUESA SEGUNDA EMISIÓN | RADIO | RSP | AMBOS | HOMBRE | Lo mismo que los candidatos a diputados de Redes Sociales Progresistas. | El reportero sólo usa términos en masculino, a pesar de que el partido Redes Sociales Progresistas de esta zona de Quintana Roo está conformado por mujeres candidatas a la diputación federal: Teresa Paredes y Jaqueline Ávila. |
| INFORMATIVO TURQUESA SEGUNDA EMISIÓN | RADIO | PAN | SIN ESPECIFICAR | HOMBRE | En lo único que coincidieron la mayoría de los candidatos fue en felicitar a través de sus redes sociales... | El reportero invisibiliza la participación de las candidatas a la diputación federal de la zona, pues sólo usa el término referente al género masculino. |
| INFORMATIVO TURQUESA SEGUNDA EMISIÓN | RADIO | PRI | SIN ESPECIFICAR | HOMBRE | En lo único que coincidieron la mayoría de los candidatos fue en felicitar a través de sus redes sociales... | El reportero invisibiliza la participación de las candidatas a la diputación federal de la zona, pues sólo usa el término referente al género masculino. |
| INFORMATIVO TURQUESA SEGUNDA EMISIÓN | RADIO | PRD | SIN ESPECIFICAR | HOMBRE | En lo único que coincidieron la mayoría de los candidatos fue en felicitar a través de sus redes sociales... | El reportero invisibiliza la participación de las candidatas a la diputación federal de la zona, pues sólo usa el término referente al género masculino. |
| INFORMATIVO TURQUESA SEGUNDA EMISIÓN | RADIO | PT | SIN ESPECIFICAR | HOMBRE | En lo único que coincidieron la mayoría de los candidatos fue en felicitar a través de sus redes sociales... | El reportero invisibiliza la participación de las candidatas a la diputación federal de la zona, pues sólo usa el término referente al género masculino. |
| INFORMATIVO TURQUESA SEGUNDA EMISIÓN | RADIO | PVEM | SIN ESPECIFICAR | HOMBRE | En lo único que coincidieron la mayoría de los candidatos fue en felicitar a través de sus redes sociales... | El reportero invisibiliza la participación de las candidatas a la diputación federal de la zona, pues sólo usa el término referente al género masculino. |

| NOMBRE DEL NOTICIERO | TIPO DE MEDIO | PARTIDO POLÍTICO O COALICIÓN | GÉNERO DE LA MENCIÓN | SEXO DE LA PERSONA DE LA ENUNCIACIÓN | USO DE LENGUAJE INCLUYENTE Y NO SEXISTA | DESCRIPCIÓN USO DE LENGUAJE INCLUYENTE Y NO SEXISTA |
|--------------------------------------|---------------|------------------------------|----------------------|--------------------------------------|--|---|
| INFORMATIVO TURQUESA SEGUNDA EMISIÓN | RADIO | MOVIMIENTO CIUDADANO | SIN ESPECIFICAR | HOMBRE | En lo único que coincidieron la mayoría de los candidatos fue en felicitar a través de sus redes sociales... | El reportero invisibiliza la participación de las candidatas a la diputación federal de la zona, pues sólo usa el término referente al género masculino. |
| INFORMATIVO TURQUESA SEGUNDA EMISIÓN | RADIO | MORENA | SIN ESPECIFICAR | HOMBRE | En lo único que coincidieron la mayoría de los candidatos fue en felicitar a través de sus redes sociales... | El reportero invisibiliza la participación de las candidatas a la diputación federal de la zona, pues sólo usa el término referente al género masculino. |
| INFORMATIVO TURQUESA SEGUNDA EMISIÓN | RADIO | PES | SIN ESPECIFICAR | HOMBRE | En lo único que coincidieron la mayoría de los candidatos fue en felicitar a través de sus redes sociales... | El reportero invisibiliza la participación de las candidatas a la diputación federal de la zona, pues sólo usa el término referente al género masculino. |
| INFORMATIVO TURQUESA SEGUNDA EMISIÓN | RADIO | RSP | SIN ESPECIFICAR | HOMBRE | En lo único que coincidieron la mayoría de los candidatos fue en felicitar a través de sus redes sociales... | El reportero invisibiliza la participación de las candidatas a la diputación federal de la zona, pues sólo usa el término referente al género masculino. |
| INFORMATIVO TURQUESA SEGUNDA EMISIÓN | RADIO | FXM | SIN ESPECIFICAR | HOMBRE | En lo único que coincidieron la mayoría de los candidatos fue en felicitar a través de sus redes sociales... | El reportero invisibiliza la participación de las candidatas a la diputación federal de la zona, pues sólo usa el término referente al género masculino. |
| INFORMATIVO TURQUESA SEGUNDA EMISIÓN | RADIO | VPM | SIN ESPECIFICAR | HOMBRE | En lo único que coincidieron la mayoría de los candidatos fue en felicitar a través de sus redes sociales... | El reportero invisibiliza la participación de las candidatas a la diputación federal de la zona, pues sólo usa el término referente al género masculino. |
| INFORMATIVO TURQUESA SEGUNDA EMISIÓN | RADIO | JHH | SIN ESPECIFICAR | HOMBRE | En lo único que coincidieron la mayoría de los candidatos fue en felicitar a través de sus redes sociales... | El reportero invisibiliza la participación de las candidatas a la diputación federal de la zona, pues sólo usa el término referente al género masculino. |
| INFORMATIVO TURQUESA SEGUNDA EMISIÓN | RADIO | CI | SIN ESPECIFICAR | HOMBRE | En lo único que coincidieron la mayoría de los candidatos fue en felicitar a través de sus redes sociales... | El reportero invisibiliza la participación de las candidatas a la diputación federal de la zona, pues sólo usa el término referente al género masculino. |
| INFORMATIVO TURQUESA TERCERA EMISIÓN | RADIO | VPM | AMBOS | MUJER | Acudieron los candidatos a diputados federales... | La reportera menciona sólo a los aspirantes a candidatos de la coalición Va Por México, invisibilizando la participación de la candidata María del Carmen Joaquín Hernández, que contiene por una diputación federal en Cancún. |

| NOMBRE DEL NOTICIERO | TIPO DE MEDIO | PARTIDO POLÍTICO O COALICIÓN | GÉNERO DE LA MENCIÓN | SEXO DE LA PERSONA DE LA ENUNCIACIÓN | USO DE LENGUAJE INCLUYENTE Y NO SEXISTA | DESCRIPCIÓN USO DE LENGUAJE INCLUYENTE Y NO SEXISTA |
|----------------------|---------------|------------------------------|----------------------|--------------------------------------|--|---|
| INFORME 24 | RADIO | PAN | SIN ESPECIFICAR | HOMBRE | En total 234 candidatos han sido amenazados o agredidos... | El reportero describe las cifras sobre candidatas y candidatos que han sido violentados de alguna manera durante las campañas electorales, incluyendo las diputaciones federales; sólo menciona a los candidatos, y no a las candidatas, a pesar de que algunas de las denuncias que se han recibido son denuncias sobre violencia de género. |
| INFORME 24 | RADIO | PRI | SIN ESPECIFICAR | HOMBRE | En total 234 candidatos han sido amenazados o agredidos... | El reportero describe las cifras sobre candidatas y candidatos que han sido violentados de alguna manera durante las campañas electorales, incluyendo las diputaciones federales; sólo menciona a los candidatos, y no a las candidatas, a pesar de que algunas de las denuncias que se han recibido son denuncias sobre violencia de género. |
| INFORME 24 | RADIO | PRD | SIN ESPECIFICAR | HOMBRE | En total 234 candidatos han sido amenazados o agredidos... | El reportero describe las cifras sobre candidatas y candidatos que han sido violentados de alguna manera durante las campañas electorales, incluyendo las diputaciones federales; sólo menciona a los candidatos, y no a las candidatas, a pesar de que algunas de las denuncias que se han recibido son denuncias sobre violencia de género. |
| INFORME 24 | RADIO | PT | SIN ESPECIFICAR | HOMBRE | En total 234 candidatos han sido amenazados o agredidos... | El reportero describe las cifras sobre candidatas y candidatos que han sido violentados de alguna manera durante las campañas electorales, incluyendo las diputaciones federales; sólo menciona a los candidatos, y no a las candidatas, a pesar de que algunas de las denuncias que se han recibido son denuncias sobre violencia de género. |

| NOMBRE DEL NOTICIERO | TIPO DE MEDIO | PARTIDO POLÍTICO O COALICIÓN | GÉNERO DE LA MENCIÓN | SEXO DE LA PERSONA DE LA ENUNCIACIÓN | USO DE LENGUAJE INCLUYENTE Y NO SEXISTA | DESCRIPCIÓN USO DE LENGUAJE INCLUYENTE Y NO SEXISTA |
|----------------------|---------------|------------------------------|----------------------|--------------------------------------|--|---|
| INFORME 24 | RADIO | PVEM | SIN ESPECIFICAR | HOMBRE | En total 234 candidatos han sido amenazados o agredidos... | El reportero describe las cifras sobre candidatas y candidatos que han sido violentados de alguna manera durante las campañas electorales, incluyendo las diputaciones federales; sólo menciona a los candidatos, y no a las candidatas, a pesar de que algunas de las denuncias que se han recibido son denuncias sobre violencia de género. |
| INFORME 24 | RADIO | MOVIMIENTO CIUDADANO | SIN ESPECIFICAR | HOMBRE | En total 234 candidatos han sido amenazados o agredidos... | El reportero describe las cifras sobre candidatas y candidatos que han sido violentados de alguna manera durante las campañas electorales, incluyendo las diputaciones federales; sólo menciona a los candidatos, y no a las candidatas, a pesar de que algunas de las denuncias que se han recibido son denuncias sobre violencia de género. |
| INFORME 24 | RADIO | MORENA | SIN ESPECIFICAR | HOMBRE | En total 234 candidatos han sido amenazados o agredidos... | El reportero describe las cifras sobre candidatas y candidatos que han sido violentados de alguna manera durante las campañas electorales, incluyendo las diputaciones federales; sólo menciona a los candidatos, y no a las candidatas, a pesar de que algunas de las denuncias que se han recibido son denuncias sobre violencia de género. |
| INFORME 24 | RADIO | PES | SIN ESPECIFICAR | HOMBRE | En total 234 candidatos han sido amenazados o agredidos... | El reportero describe las cifras sobre candidatas y candidatos que han sido violentados de alguna manera durante las campañas electorales, incluyendo las diputaciones federales; sólo menciona a los candidatos, y no a las candidatas, a pesar de que algunas de las denuncias que se han recibido son denuncias sobre violencia de género. |

| NOMBRE DEL NOTICIERO | TIPO DE MEDIO | PARTIDO POLÍTICO O COALICIÓN | GÉNERO DE LA MENCIÓN | SEXO DE LA PERSONA DE LA ENUNCIACIÓN | USO DE LENGUAJE INCLUYENTE Y NO SEXISTA | DESCRIPCIÓN USO DE LENGUAJE INCLUYENTE Y NO SEXISTA |
|----------------------|---------------|------------------------------|----------------------|--------------------------------------|--|---|
| INFORME 24 | RADIO | RSP | SIN ESPECIFICAR | HOMBRE | En total 234 candidatos han sido amenazados o agredidos... | El reportero describe las cifras sobre candidatas y candidatos que han sido violentados de alguna manera durante las campañas electorales, incluyendo las diputaciones federales; sólo menciona a los candidatos, y no a las candidatas, a pesar de que algunas de las denuncias que se han recibido son denuncias sobre violencia de género. |
| INFORME 24 | RADIO | FXM | SIN ESPECIFICAR | HOMBRE | En total 234 candidatos han sido amenazados o agredidos... | El reportero describe las cifras sobre candidatas y candidatos que han sido violentados de alguna manera durante las campañas electorales, incluyendo las diputaciones federales; sólo menciona a los candidatos, y no a las candidatas, a pesar de que algunas de las denuncias que se han recibido son denuncias sobre violencia de género. |
| INFORME 24 | RADIO | VPM | SIN ESPECIFICAR | HOMBRE | En total 234 candidatos han sido amenazados o agredidos... | El reportero describe las cifras sobre candidatas y candidatos que han sido violentados de alguna manera durante las campañas electorales, incluyendo las diputaciones federales; sólo menciona a los candidatos, y no a las candidatas, a pesar de que algunas de las denuncias que se han recibido son denuncias sobre violencia de género. |
| INFORME 24 | RADIO | JHH | SIN ESPECIFICAR | HOMBRE | En total 234 candidatos han sido amenazados o agredidos... | El reportero describe las cifras sobre candidatas y candidatos que han sido violentados de alguna manera durante las campañas electorales, incluyendo las diputaciones federales; sólo menciona a los candidatos, y no a las candidatas, a pesar de que algunas de las denuncias que se han recibido son denuncias sobre violencia de género. |

| NOMBRE DEL NOTICIERO | TIPO DE MEDIO | PARTIDO POLÍTICO O COALICIÓN | GÉNERO DE LA MENCIÓN | SEXO DE LA PERSONA DE LA ENUNCIACIÓN | USO DE LENGUAJE INCLUYENTE Y NO SEXISTA | DESCRIPCIÓN USO DE LENGUAJE INCLUYENTE Y NO SEXISTA |
|------------------------------------|---------------|------------------------------|----------------------|--------------------------------------|---|---|
| INFORME 24 | RADIO | CI | SIN ESPECIFICAR | HOMBRE | En total 234 candidatos han sido amenazados o agredidos... | El reportero describe las cifras sobre candidatas y candidatos que han sido violentados de alguna manera durante las campañas electorales, incluyendo las diputaciones federales; sólo menciona a los candidatos, y no a las candidatas, a pesar de que algunas de las denuncias que se han recibido son denuncias sobre violencia de género. |
| LA PRIMERA DE RADIOHIT NOTICIAS | RADIO | VPM | MUJER | HOMBRE | Seguramente ahí van a estar juntos los candidatos. | Durante una entrevista con la candidata a la diputación federal Nereida Santos de Va Por México, el conductor pregunta si la verá a ella y a las demás personas con candidaturas al Distrito 11, de Coahuila de Zaragoza. La pregunta la realiza utilizando el plural masculino; con esto, invisibiliza a la candidata y al resto de las mujeres que forman parte de este proceso. |
| LA PRIMERA DE RADIOHIT NOTICIAS | RADIO | FXM | MUJER | HOMBRE | Como usted sabe, tienen cada uno de los candidatos el mismo tiempo. | Durante una entrevista con la candidata a la diputación federal Consuelo Valentín Jiménez, de la coalición Fuerza Por México, el conductor le recuerda que ella y el resto de las personas con candidaturas al Distrito 11 de Coahuila de Zaragoza, tienen 5 minutos para las entrevistas que se realizan en ese programa. La aclaración la realiza utilizando el plural masculino; con esto, invisibiliza a la candidata y al resto de las mujeres que forman parte de este proceso. |
| LAS NOTICIAS COMO USTED LAS QUIERE | RADIO | PAN | SIN ESPECIFICAR | HOMBRE | Continúa esta segunda semana, de campañas locales, tercera de campañas federales (...) Los federales ni sus luces, ¿no? | El conductor no hace mención explícita de la participación de las mujeres en el proceso electoral, por lo que las excluye en su discurso y las invisibiliza simbólicamente. |
| LAS NOTICIAS COMO USTED LAS QUIERE | RADIO | PRI | SIN ESPECIFICAR | HOMBRE | Continúa esta segunda semana, de campañas locales, tercera de campañas federales (...) Los federales ni sus luces, ¿no? | El conductor no hace mención explícita de la participación de las mujeres en el proceso electoral, por lo que las excluye en su discurso y las invisibiliza simbólicamente. |
| LAS NOTICIAS COMO USTED LAS QUIERE | RADIO | PRD | SIN ESPECIFICAR | HOMBRE | Continúa esta segunda semana, de campañas locales, tercera de campañas federales (...) Los federales ni sus luces, ¿no? | El conductor no hace mención explícita de la participación de las mujeres en el proceso electoral, por lo que las excluye en su discurso y las invisibiliza simbólicamente. |

| NOMBRE DEL NOTICIERO | TIPO DE MEDIO | PARTIDO POLÍTICO O COALICIÓN | GÉNERO DE LA MENCIÓN | SEXO DE LA PERSONA DE LA ENUNCIACIÓN | USO DE LENGUAJE INCLUYENTE Y NO SEXISTA | DESCRIPCIÓN USO DE LENGUAJE INCLUYENTE Y NO SEXISTA |
|------------------------------------|---------------|------------------------------|----------------------|--------------------------------------|---|---|
| LAS NOTICIAS COMO USTED LAS QUIERE | RADIO | PT | SIN ESPECIFICAR | HOMBRE | Continúa esta segunda semana, de campañas locales, tercera de campañas federales (...) Los federales ni sus luces, ¿no? | El conductor no hace mención explícita de la participación de las mujeres en el proceso electoral, por lo que las excluye en su discurso y las invisibiliza simbólicamente. |
| LAS NOTICIAS COMO USTED LAS QUIERE | RADIO | PVEM | SIN ESPECIFICAR | HOMBRE | Continúa esta segunda semana, de campañas locales, tercera de campañas federales (...) Los federales ni sus luces, ¿no? | El conductor no hace mención explícita de la participación de las mujeres en el proceso electoral, por lo que las excluye en su discurso y las invisibiliza simbólicamente. |
| LAS NOTICIAS COMO USTED LAS QUIERE | RADIO | MOVIMIENTO CIUDADANO | SIN ESPECIFICAR | HOMBRE | Continúa esta segunda semana, de campañas locales, tercera de campañas federales (...) Los federales ni sus luces, ¿no? | El conductor no hace mención explícita de la participación de las mujeres en el proceso electoral, por lo que las excluye en su discurso y las invisibiliza simbólicamente. |
| LAS NOTICIAS COMO USTED LAS QUIERE | RADIO | MORENA | SIN ESPECIFICAR | HOMBRE | Continúa esta segunda semana, de campañas locales, tercera de campañas federales (...) Los federales ni sus luces, ¿no? | El conductor no hace mención explícita de la participación de las mujeres en el proceso electoral, por lo que las excluye en su discurso y las invisibiliza simbólicamente. |
| LAS NOTICIAS COMO USTED LAS QUIERE | RADIO | PES | SIN ESPECIFICAR | HOMBRE | Continúa esta segunda semana, de campañas locales, tercera de campañas federales (...) Los federales ni sus luces, ¿no? | El conductor no hace mención explícita de la participación de las mujeres en el proceso electoral, por lo que las excluye en su discurso y las invisibiliza simbólicamente. |
| LAS NOTICIAS COMO USTED LAS QUIERE | RADIO | RSP | SIN ESPECIFICAR | HOMBRE | Continúa esta segunda semana, de campañas locales, tercera de campañas federales (...) Los federales ni sus luces, ¿no? | El conductor no hace mención explícita de la participación de las mujeres en el proceso electoral, por lo que las excluye en su discurso y las invisibiliza simbólicamente. |
| LAS NOTICIAS COMO USTED LAS QUIERE | RADIO | PAN | SIN ESPECIFICAR | HOMBRE | Bueno y los federales que ni aparecen... | En el marco de cuestionar que las candidatas y los candidatos a diputaciones federales del estado de Morelos no hagan actos de campaña y no tengan presencia en los medios de comunicación, el conductor omite mencionar a las candidatas, con lo que invisibiliza simbólicamente su participación en la contienda electoral. |
| LAS NOTICIAS COMO USTED LAS QUIERE | RADIO | PRI | SIN ESPECIFICAR | HOMBRE | Bueno y los federales que ni aparecen... | En el marco de cuestionar que las candidatas y los candidatos a diputaciones federales del estado de Morelos no hagan actos de campaña y no tengan presencia en los medios de comunicación, el conductor omite mencionar a las candidatas, con lo que invisibiliza simbólicamente su participación en la contienda electoral. |

| NOMBRE DEL NOTICIERO | TIPO DE MEDIO | PARTIDO POLÍTICO O COALICIÓN | GÉNERO DE LA MENCIÓN | SEXO DE LA PERSONA DE LA ENUNCIACIÓN | USO DE LENGUAJE INCLUYENTE Y NO SEXISTA | DESCRIPCIÓN USO DE LENGUAJE INCLUYENTE Y NO SEXISTA |
|------------------------------------|---------------|------------------------------|----------------------|--------------------------------------|--|---|
| LAS NOTICIAS COMO USTED LAS QUIERE | RADIO | PRD | SIN ESPECIFICAR | HOMBRE | Bueno y los federales que ni aparecen... | En el marco de cuestionar que las candidatas y los candidatos a diputaciones federales del estado de Morelos no hagan actos de campaña y no tengan presencia en los medios de comunicación, el conductor omite mencionar a las candidatas, con lo que invisibiliza simbólicamente su participación en la contienda electoral. |
| LAS NOTICIAS COMO USTED LAS QUIERE | RADIO | PT | SIN ESPECIFICAR | HOMBRE | Bueno y los federales que ni aparecen... | En el marco de cuestionar que las candidatas y los candidatos a diputaciones federales del estado de Morelos no hagan actos de campaña y no tengan presencia en los medios de comunicación, el conductor omite mencionar a las candidatas, con lo que invisibiliza simbólicamente su participación en la contienda electoral. |
| LAS NOTICIAS COMO USTED LAS QUIERE | RADIO | PVEM | SIN ESPECIFICAR | HOMBRE | Bueno y los federales que ni aparecen... | En el marco de cuestionar que las candidatas y los candidatos a diputaciones federales del estado de Morelos no hagan actos de campaña y no tengan presencia en los medios de comunicación, el conductor omite mencionar a las candidatas, con lo que invisibiliza simbólicamente su participación en la contienda electoral. |
| LAS NOTICIAS COMO USTED LAS QUIERE | RADIO | MOVIMIENTO CIUDADANO | SIN ESPECIFICAR | HOMBRE | Bueno y los federales que ni aparecen... | En el marco de cuestionar que las candidatas y los candidatos a diputaciones federales del estado de Morelos no hagan actos de campaña y no tengan presencia en los medios de comunicación, el conductor omite mencionar a las candidatas, con lo que invisibiliza simbólicamente su participación en la contienda electoral. |
| LAS NOTICIAS COMO USTED LAS QUIERE | RADIO | MORENA | SIN ESPECIFICAR | HOMBRE | Bueno y los federales que ni aparecen... | En el marco de cuestionar que las candidatas y los candidatos a diputaciones federales del estado de Morelos no hagan actos de campaña y no tengan presencia en los medios de comunicación, el conductor omite mencionar a las candidatas, con lo que invisibiliza simbólicamente su participación en la contienda electoral. |

| NOMBRE DEL NOTICIERO | TIPO DE MEDIO | PARTIDO POLÍTICO O COALICIÓN | GÉNERO DE LA MENCIÓN | SEXO DE LA PERSONA DE LA ENUNCIACIÓN | USO DE LENGUAJE INCLUYENTE Y NO SEXISTA | DESCRIPCIÓN USO DE LENGUAJE INCLUYENTE Y NO SEXISTA |
|---|---------------|------------------------------|----------------------|--------------------------------------|---|---|
| LAS NOTICIAS COMO USTED LAS QUIERE | RADIO | PES | SIN ESPECIFICAR | HOMBRE | Bueno y los federales que ni aparecen... | En el marco de cuestionar que las candidatas y los candidatos a diputaciones federales del estado de Morelos no hagan actos de campaña y no tengan presencia en los medios de comunicación, el conductor omite mencionar a las candidatas, con lo que invisibiliza simbólicamente su participación en la contienda electoral. |
| LAS NOTICIAS COMO USTED LAS QUIERE | RADIO | RSP | SIN ESPECIFICAR | HOMBRE | Bueno y los federales que ni aparecen... | En el marco de cuestionar que las candidatas y los candidatos a diputaciones federales del estado de Morelos no hagan actos de campaña y no tengan presencia en los medios de comunicación, el conductor omite mencionar a las candidatas, con lo que invisibiliza simbólicamente su participación en la contienda electoral. |
| LAS NOTICIAS COMO USTED LAS QUIERE | RADIO | FXM | SIN ESPECIFICAR | HOMBRE | Bueno y los federales que ni aparecen... | En el marco de cuestionar que las candidatas y los candidatos a diputaciones federales del estado de Morelos no hagan actos de campaña y no tengan presencia en los medios de comunicación, el conductor omite mencionar a las candidatas, con lo que invisibiliza simbólicamente su participación en la contienda electoral. |
| LAS NOTICIAS DE PRIMERA PLANA PRIMERA EDICIÓN | RADIO | PAN | SIN ESPECIFICAR | HOMBRE | A todos los candidatos a gobernador, a diputados federales... | El conductor sólo menciona a los candidatos hombres a diputados federales y omite a las candidatas mujeres. |
| LAS NOTICIAS DE PRIMERA PLANA PRIMERA EDICIÓN | RADIO | PRI | SIN ESPECIFICAR | HOMBRE | A todos los candidatos a gobernador, a diputados federales... | El conductor sólo menciona a los candidatos hombres a diputados federales y omite a las candidatas mujeres. |
| LAS NOTICIAS DE PRIMERA PLANA PRIMERA EDICIÓN | RADIO | PRD | SIN ESPECIFICAR | HOMBRE | A todos los candidatos a gobernador, a diputados federales... | El conductor sólo menciona a los candidatos hombres a diputados federales y omite a las candidatas mujeres. |
| LAS NOTICIAS DE PRIMERA PLANA PRIMERA EDICIÓN | RADIO | PT | SIN ESPECIFICAR | HOMBRE | A todos los candidatos a gobernador, a diputados federales... | El conductor sólo menciona a los candidatos hombres a diputados federales y omite a las candidatas mujeres. |

| NOMBRE DEL NOTICIERO | TIPO DE MEDIO | PARTIDO POLÍTICO O COALICIÓN | GÉNERO DE LA MENCIÓN | SEXO DE LA PERSONA DE LA ENUNCIACIÓN | USO DE LENGUAJE INCLUYENTE Y NO SEXISTA | DESCRIPCIÓN USO DE LENGUAJE INCLUYENTE Y NO SEXISTA |
|---|---------------|------------------------------|----------------------|--------------------------------------|---|--|
| LAS NOTICIAS DE PRIMERA PLANA PRIMERA EDICIÓN | RADIO | PVEM | SIN ESPECIFICAR | HOMBRE | A todos los candidatos a gobernador, a diputados federales... | El conductor sólo menciona a los candidatos hombres a diputados federales y omite a las candidatas mujeres. |
| LAS NOTICIAS DE PRIMERA PLANA PRIMERA EDICIÓN | RADIO | MOVIMIENTO CIUDADANO | SIN ESPECIFICAR | HOMBRE | A todos los candidatos a gobernador, a diputados federales... | El conductor sólo menciona a los candidatos hombres a diputados federales y omite a las candidatas mujeres. |
| LAS NOTICIAS DE PRIMERA PLANA PRIMERA EDICIÓN | RADIO | MORENA | SIN ESPECIFICAR | HOMBRE | A todos los candidatos a gobernador, a diputados federales... | El conductor sólo menciona a los candidatos hombres a diputados federales y omite a las candidatas mujeres. |
| LAS NOTICIAS DE PRIMERA PLANA PRIMERA EDICIÓN | RADIO | PES | SIN ESPECIFICAR | HOMBRE | A todos los candidatos a gobernador, a diputados federales... | El conductor sólo menciona a los candidatos hombres a diputados federales y omite a las candidatas mujeres. |
| LAS NOTICIAS DE PRIMERA PLANA PRIMERA EDICIÓN | RADIO | RSP | SIN ESPECIFICAR | HOMBRE | A todos los candidatos a gobernador, a diputados federales... | El conductor sólo menciona a los candidatos hombres a diputados federales y omite a las candidatas mujeres. |
| LAS NOTICIAS DE PRIMERA PLANA PRIMERA EDICIÓN | RADIO | FXM | SIN ESPECIFICAR | HOMBRE | A todos los candidatos a gobernador, a diputados federales... | El conductor sólo menciona a los candidatos hombres a diputados federales y omite a las candidatas mujeres. |
| LAS NOTICIAS DE PRIMERA PLANA PRIMERA EDICIÓN | RADIO | VPM | SIN ESPECIFICAR | HOMBRE | A todos los candidatos a gobernador, a diputados federales... | El conductor sólo menciona a los candidatos hombres a diputados federales y omite a las candidatas mujeres. |
| LAS NOTICIAS DE PRIMERA PLANA PRIMERA EDICIÓN | RADIO | JHH | SIN ESPECIFICAR | HOMBRE | A todos los candidatos a gobernador, a diputados federales... | El conductor sólo menciona a los candidatos hombres a diputados federales y omite a las candidatas mujeres. |
| LAS NOTICIAS DE PRIMERA PLANA PRIMERA EDICIÓN | RADIO | CI | SIN ESPECIFICAR | HOMBRE | A todos los candidatos a gobernador, a diputados federales... | El conductor sólo menciona a los candidatos hombres a diputados federales y omite a las candidatas mujeres. |
| LAS NOTICIAS DE PRIMERA PLANA PRIMERA EDICIÓN | RADIO | MORENA | SIN ESPECIFICAR | HOMBRE | Con el gobierno federal de MORENA, diputados federales de MORENA... | El reportero sólo hace mención de los candidatos a diputados federales hombres por MORENA y omite a las candidatas por el mismo partido. |

| NOMBRE DEL NOTICIERO | TIPO DE MEDIO | PARTIDO POLÍTICO O COALICIÓN | GÉNERO DE LA MENCIÓN | SEXO DE LA PERSONA DE LA ENUNCIACIÓN | USO DE LENGUAJE INCLUYENTE Y NO SEXISTA | DESCRIPCIÓN USO DE LENGUAJE INCLUYENTE Y NO SEXISTA |
|---|---------------|------------------------------|----------------------|--------------------------------------|--|--|
| LAS NOTICIAS DE PRIMERA PLANA PRIMERA EDICIÓN | RADIO | RSP | HOMBRE | HOMBRE | Les llegó la edad y las arrugas y ya no la pueden hacer de galanes en las telenovelas ¿no?.. | El conductor de forma despectiva, se refiere al candidato de Redes Sociales Progresistas, Alfredo Adame y a su aspecto físico, que relaciona directamente con su edad. Menciona que debido a lo anterior ya no le sería posible trabajar como actor de telenovelas interpretando papeles de personas jóvenes y atractivas. |
| LAS NOTICIAS DE PRIMERA PLANA PRIMERA EDICIÓN | RADIO | VPM | MUJER | HOMBRE | Vemos cómo se han acoplado con los candidatos de la alianza Va por México [...] | El locutor no menciona a las candidatas dentro de la coalición Va por México. Aún cuando menciona a la candidata Leticia Amparano, generaliza al mencionar candidatos. |
| LAS NOTICIAS DE PRIMERA PLANA PRIMERA EDICIÓN | RADIO | PAN | SIN ESPECIFICAR | HOMBRE | Los candidatos a diputado federal... | El conductor no toma en cuenta que en el proceso electoral participan candidatas a diputaciones federales. |
| LAS NOTICIAS DE PRIMERA PLANA PRIMERA EDICIÓN | RADIO | PRI | SIN ESPECIFICAR | HOMBRE | Los candidatos a diputado federal... | El conductor no toma en cuenta que en el proceso electoral participan candidatas a diputaciones federales. |
| LAS NOTICIAS DE PRIMERA PLANA PRIMERA EDICIÓN | RADIO | PRD | SIN ESPECIFICAR | HOMBRE | Los candidatos a diputado federal... | El conductor no toma en cuenta que en el proceso electoral participan candidatas a diputaciones federales. |
| LAS NOTICIAS DE PRIMERA PLANA PRIMERA EDICIÓN | RADIO | PT | SIN ESPECIFICAR | HOMBRE | Los candidatos a diputado federal... | El conductor no toma en cuenta que en el proceso electoral participan candidatas a diputaciones federales. |
| LAS NOTICIAS DE PRIMERA PLANA PRIMERA EDICIÓN | RADIO | PVEM | SIN ESPECIFICAR | HOMBRE | Los candidatos a diputado federal... | El conductor no toma en cuenta que en el proceso electoral participan candidatas a diputaciones federales. |
| LAS NOTICIAS DE PRIMERA PLANA PRIMERA EDICIÓN | RADIO | MOVIMIENTO CIUDADANO | SIN ESPECIFICAR | HOMBRE | Los candidatos a diputado federal... | El conductor no toma en cuenta que en el proceso electoral participan candidatas a diputaciones federales. |
| LAS NOTICIAS DE PRIMERA PLANA PRIMERA EDICIÓN | RADIO | MORENA | SIN ESPECIFICAR | HOMBRE | Los candidatos a diputado federal... | El conductor no toma en cuenta que en el proceso electoral participan candidatas a diputaciones federales. |

| NOMBRE DEL NOTICIERO | TIPO DE MEDIO | PARTIDO POLÍTICO O COALICIÓN | GÉNERO DE LA MENCIÓN | SEXO DE LA PERSONA DE LA ENUNCIACIÓN | USO DE LENGUAJE INCLUYENTE Y NO SEXISTA | DESCRIPCIÓN USO DE LENGUAJE INCLUYENTE Y NO SEXISTA |
|---|---------------|------------------------------|----------------------|--------------------------------------|--|--|
| LAS NOTICIAS DE PRIMERA PLANA PRIMERA EDICIÓN | RADIO | PES | SIN ESPECIFICAR | HOMBRE | Los candidatos a diputado federal... | El conductor no toma en cuenta que en el proceso electoral participan candidatas a diputaciones federales. |
| LAS NOTICIAS DE PRIMERA PLANA PRIMERA EDICIÓN | RADIO | RSP | SIN ESPECIFICAR | HOMBRE | Los candidatos a diputado federal... | El conductor no toma en cuenta que en el proceso electoral participan candidatas a diputaciones federales. |
| LAS NOTICIAS DE PRIMERA PLANA PRIMERA EDICIÓN | RADIO | FXM | SIN ESPECIFICAR | HOMBRE | Los candidatos a diputado federal... | El conductor no toma en cuenta que en el proceso electoral participan candidatas a diputaciones federales. |
| LAS NOTICIAS DE PRIMERA PLANA PRIMERA EDICIÓN | RADIO | VPM | SIN ESPECIFICAR | HOMBRE | Los candidatos a diputado federal... | El conductor no toma en cuenta que en el proceso electoral participan candidatas a diputaciones federales. |
| LAS NOTICIAS DE PRIMERA PLANA PRIMERA EDICIÓN | RADIO | JHH | SIN ESPECIFICAR | HOMBRE | Los candidatos a diputado federal... | El conductor no toma en cuenta que en el proceso electoral participan candidatas a diputaciones federales. |
| LAS NOTICIAS DE PRIMERA PLANA PRIMERA EDICIÓN | RADIO | CI | SIN ESPECIFICAR | HOMBRE | Los candidatos a diputado federal... | El conductor no toma en cuenta que en el proceso electoral participan candidatas a diputaciones federales. |
| LAS NOTICIAS NOCTURNO | TELEVISIÓN | PRI | HOMBRE | MUJER | Candidato, hay mucha gente que ya ve a los candidatos de muchos partidos en la calle y ya no tiene la confianza al cien por ciento (...) | La conductora no menciona a las candidatas mujeres al preguntarle al candidato del PRI Antonio Gutiérrez por el distrito 5, sobre la aceptación de la gente hacia los y las aspirantes a una diputación federal; aún cuando en su estudio ha entrevistado con anterioridad a una candidata a diputación federal. |
| LAS NOTICIAS PUEBLA | TELEVISIÓN | RSP | HOMBRE | MUJER | Y mire cómo es la nueva forma de hacer campaña para muchos en este país. | El conductor se refiere solamente en masculino al mencionar a las personas que aspiran a una diputación federal, omitiendo a las mujeres que participan en estos comicios electorales. |

| NOMBRE DEL NOTICIERO | TIPO DE MEDIO | PARTIDO POLÍTICO O COALICIÓN | GÉNERO DE LA MENCIÓN | SEXO DE LA PERSONA DE LA ENUNCIACIÓN | USO DE LENGUAJE INCLUYENTE Y NO SEXISTA | DESCRIPCIÓN USO DE LENGUAJE INCLUYENTE Y NO SEXISTA |
|------------------------|---------------|------------------------------|----------------------|--------------------------------------|---|---|
| LAS NOTICIAS TAMPICO | TELEVISIÓN | JHH | AMBOS | HOMBRE | La Comisión Instructora de la Cámara de Diputados, encabezada por los diputados oficialistas.... | El conductor se refiere en masculino a las personas que integran la Comisión Instructora de la Cámara de Diputados. De este modo, invisibiliza simbólicamente a las mujeres que lo constituyen, entre ellas a la candidata Mary Carmen Bernal Martínez de la coalición Juntos Hacemos Historia por el Distrito 03, del estado de Michoacán. |
| LÍNEA CALIENTE | RADIO | MORENA | MUJER | MUJER | Juanita Guerra Mena propuso llevar a cabo debates públicos entre los diez aspirantes... Los postulantes deberán comprobar no sólo que han recorrido cada uno de ellos, sino que conocen a detalle los problemas... Juanita Guerra propone este debate entre los candidatos. | La conductora invisibiliza a las mujeres aspirantes a candidatas a diputadas federales por el Distrito 3 en Morelos, al no incluirlas en su discurso. |
| LÍNEA EN ALTA TENCIAÓN | RADIO | PAN | SIN ESPECIFICAR | MUJER | Los candidatos a diputados federales... no han requerido protección para realizar campañas políticas. | La conductora menciona que los candidatos a diputados federales no han requerido protección al realizar sus campañas, sin mencionar que también hay mujeres postuladas a una diputación. |
| LÍNEA EN ALTA TENCIAÓN | RADIO | PRI | SIN ESPECIFICAR | MUJER | Los candidatos a diputados federales... no han requerido protección para realizar campañas políticas. | La conductora menciona que los candidatos a diputados federales no han requerido protección al realizar sus campañas, sin mencionar que también hay mujeres postuladas a una diputación. |
| LÍNEA EN ALTA TENCIAÓN | RADIO | PRD | SIN ESPECIFICAR | MUJER | Los candidatos a diputados federales... no han requerido protección para realizar campañas políticas. | La conductora menciona que los candidatos a diputados federales no han requerido protección al realizar sus campañas, sin mencionar que también hay mujeres postuladas a una diputación. |
| LÍNEA EN ALTA TENCIAÓN | RADIO | PT | SIN ESPECIFICAR | MUJER | Los candidatos a diputados federales... no han requerido protección para realizar campañas políticas. | La conductora menciona que los candidatos a diputados federales no han requerido protección al realizar sus campañas, sin mencionar que también hay mujeres postuladas a una diputación. |
| LÍNEA EN ALTA TENCIAÓN | RADIO | PVEM | SIN ESPECIFICAR | MUJER | Los candidatos a diputados federales... no han requerido protección para realizar campañas políticas. | La conductora menciona que los candidatos a diputados federales no han requerido protección al realizar sus campañas, sin mencionar que también hay mujeres postuladas a una diputación. |

| NOMBRE DEL NOTICIERO | TIPO DE MEDIO | PARTIDO POLÍTICO O COALICIÓN | GÉNERO DE LA MENCIÓN | SEXO DE LA PERSONA DE LA ENUNCIACIÓN | USO DE LENGUAJE INCLUYENTE Y NO SEXISTA | DESCRIPCIÓN USO DE LENGUAJE INCLUYENTE Y NO SEXISTA |
|-----------------------|---------------|------------------------------|----------------------|--------------------------------------|---|--|
| LÍNEA EN ALTA TENCIÓN | RADIO | MOVIMIENTO CIUDADANO | SIN ESPECIFICAR | MUJER | Los candidatos a diputados federales... no han requerido protección para realizar campañas políticas. | La conductora menciona que los candidatos a diputados federales no han requerido protección al realizar sus campañas, sin mencionar que también hay mujeres postuladas a una diputación. |
| LÍNEA EN ALTA TENCIÓN | RADIO | MORENA | SIN ESPECIFICAR | MUJER | Los candidatos a diputados federales... no han requerido protección para realizar campañas políticas. | La conductora menciona que los candidatos a diputados federales no han requerido protección al realizar sus campañas, sin mencionar que también hay mujeres postuladas a una diputación. |
| LÍNEA EN ALTA TENCIÓN | RADIO | PES | SIN ESPECIFICAR | MUJER | Los candidatos a diputados federales... no han requerido protección para realizar campañas políticas. | La conductora menciona que los candidatos a diputados federales no han requerido protección al realizar sus campañas, sin mencionar que también hay mujeres postuladas a una diputación. |
| LÍNEA EN ALTA TENCIÓN | RADIO | RSP | SIN ESPECIFICAR | MUJER | Los candidatos a diputados federales... no han requerido protección para realizar campañas políticas. | La conductora menciona que los candidatos a diputados federales no han requerido protección al realizar sus campañas, sin mencionar que también hay mujeres postuladas a una diputación. |
| LÍNEA EN ALTA TENCIÓN | RADIO | FXM | SIN ESPECIFICAR | MUJER | Los candidatos a diputados federales... no han requerido protección para realizar campañas políticas. | La conductora menciona que los candidatos a diputados federales no han requerido protección al realizar sus campañas, sin mencionar que también hay mujeres postuladas a una diputación. |
| LÍNEA EN ALTA TENCIÓN | RADIO | VPM | SIN ESPECIFICAR | MUJER | Los candidatos a diputados federales... no han requerido protección para realizar campañas políticas. | La conductora menciona que los candidatos a diputados federales no han requerido protección al realizar sus campañas, sin mencionar que también hay mujeres postuladas a una diputación. |
| LÍNEA EN ALTA TENCIÓN | RADIO | JHH | SIN ESPECIFICAR | MUJER | Los candidatos a diputados federales... no han requerido protección para realizar campañas políticas. | La conductora menciona que los candidatos a diputados federales no han requerido protección al realizar sus campañas, sin mencionar que también hay mujeres postuladas a una diputación. |
| LÍNEA EN ALTA TENCIÓN | RADIO | CI | SIN ESPECIFICAR | MUJER | Los candidatos a diputados federales... no han requerido protección para realizar campañas políticas. | La conductora menciona que los candidatos a diputados federales no han requerido protección al realizar sus campañas, sin mencionar que también hay mujeres postuladas a una diputación. |

| NOMBRE DEL NOTICIERO | TIPO DE MEDIO | PARTIDO POLÍTICO O COALICIÓN | GÉNERO DE LA MENCIÓN | SEXO DE LA PERSONA DE LA ENUNCIACIÓN | USO DE LENGUAJE INCLUYENTE Y NO SEXISTA | DESCRIPCIÓN USO DE LENGUAJE INCLUYENTE Y NO SEXISTA |
|--------------------------------|---------------|------------------------------|----------------------|--------------------------------------|---|--|
| LÍNEA EN ALTA TENSIÓN | RADIO | PVEM | SIN ESPECIFICAR | MUJER | Modificaciones a las listas de candidatos a diputados federales por el principio de mayoría relativa. | La conductora da la noticia en la que el Consejo General del INE aprobó las modificaciones a las listas de las y los aspirantes a una diputación federal por el principio de mayoría relativa de los partidos Partido Verde Ecologista de México Y Redes Sociales Progresistas en Hidalgo. Sin embargo, la conductora invisibiliza la candidatura de las mujeres que buscan una diputación federal, ya que generaliza la mención de las y los contendientes en género masculino. |
| LÍNEA EN ALTA TENSIÓN | RADIO | RSP | SIN ESPECIFICAR | MUJER | Modificaciones a las listas de candidatos a diputados federales por el principio de mayoría relativa. | La conductora da la noticia en la que el Consejo General del INE aprobó las modificaciones a las listas de las y los aspirantes a una diputación federal por el principio de mayoría relativa de los partidos Partido Verde Ecologista de México Y Redes Sociales Progresistas en Hidalgo. Sin embargo, la conductora invisibiliza la candidatura de las mujeres que buscan una diputación federal, ya que generaliza la mención de las y los contendientes en género masculino. |
| LOBOS CADENA 7 TERCERA EMISIÓN | TELEVISIÓN | PAN | MUJER | MUJER | ... así lo refirieron los presidentes del PRI, del PAN y del PRD | Se presenta la nota y se hace referencia a los dirigentes estatales pero se omite a la presidenta del Comité Estatal del PAN |
| MVS NOTICIAS YUCATÁN | RADIO | PRI | MUJER | HOMBRE | Sabemos que andan ocupados en la agenda. | El conductor utiliza plural masculino al dirigirse a la candidata Ana Gabriela Cejudo Valencia, del PRI, en el estado de Yucatán; con ello, invisibiliza simbólicamente la presencia de la candidata. |
| N.N. NUESTRAS NOTICIAS | RADIO | MORENA | SIN ESPECIFICAR | HOMBRE | En Poza Rica sigue sin haber candidato de este instituto político... | El conductor descarta a las mujeres que aspiran a un cargo de elección popular en Poza Rica. |
| N.N. NUESTRAS NOTICIAS | RADIO | PAN | SIN ESPECIFICAR | HOMBRE | Iremos a las urnas a votar por nuevos diputados federales, diputados locales y ayuntamientos. | El conductor anuncia que el 6 de junio serán las elecciones para diputados, sin incluir a las mujeres que también están postuladas a diputación. |
| N.N. NUESTRAS NOTICIAS | RADIO | PRI | SIN ESPECIFICAR | HOMBRE | Iremos a las urnas a votar por nuevos diputados federales, diputados locales y ayuntamientos. | El conductor anuncia que el 6 de junio serán las elecciones para diputados, sin incluir a las mujeres que también están postuladas a diputación. |

| NOMBRE DEL NOTICIERO | TIPO DE MEDIO | PARTIDO POLÍTICO O COALICIÓN | GÉNERO DE LA MENCIÓN | SEXO DE LA PERSONA DE LA ENUNCIACIÓN | USO DE LENGUAJE INCLUYENTE Y NO SEXISTA | DESCRIPCIÓN USO DE LENGUAJE INCLUYENTE Y NO SEXISTA |
|------------------------|---------------|------------------------------|----------------------|--------------------------------------|---|--|
| N.N. NUESTRAS NOTICIAS | RADIO | PRD | SIN ESPECIFICAR | HOMBRE | Iremos a las urnas a votar por nuevos diputados federales, diputados locales y ayuntamientos. | El conductor anuncia que el 6 de junio serán las elecciones para diputados, sin incluir a las mujeres que también están postuladas a diputación. |
| N.N. NUESTRAS NOTICIAS | RADIO | PT | SIN ESPECIFICAR | HOMBRE | Iremos a las urnas a votar por nuevos diputados federales, diputados locales y ayuntamientos. | El conductor anuncia que el 6 de junio serán las elecciones para diputados, sin incluir a las mujeres que también están postuladas a diputación. |
| N.N. NUESTRAS NOTICIAS | RADIO | PVEM | SIN ESPECIFICAR | HOMBRE | Iremos a las urnas a votar por nuevos diputados federales, diputados locales y ayuntamientos. | El conductor anuncia que el 6 de junio serán las elecciones para diputados, sin incluir a las mujeres que también están postuladas a diputación. |
| N.N. NUESTRAS NOTICIAS | RADIO | MOVIMIENTO CIUDADANO | SIN ESPECIFICAR | HOMBRE | Iremos a las urnas a votar por nuevos diputados federales, diputados locales y ayuntamientos. | El conductor anuncia que el 6 de junio serán las elecciones para diputados, sin incluir a las mujeres que también están postuladas a diputación. |
| N.N. NUESTRAS NOTICIAS | RADIO | MORENA | SIN ESPECIFICAR | HOMBRE | Iremos a las urnas a votar por nuevos diputados federales, diputados locales y ayuntamientos. | El conductor anuncia que el 6 de junio serán las elecciones para diputados, sin incluir a las mujeres que también están postuladas a diputación. |
| N.N. NUESTRAS NOTICIAS | RADIO | PES | SIN ESPECIFICAR | HOMBRE | Iremos a las urnas a votar por nuevos diputados federales, diputados locales y ayuntamientos. | El conductor anuncia que el 6 de junio serán las elecciones para diputados, sin incluir a las mujeres que también están postuladas a diputación. |
| N.N. NUESTRAS NOTICIAS | RADIO | RSP | SIN ESPECIFICAR | HOMBRE | Iremos a las urnas a votar por nuevos diputados federales, diputados locales y ayuntamientos. | El conductor anuncia que el 6 de junio serán las elecciones para diputados, sin incluir a las mujeres que también están postuladas a diputación. |
| N.N. NUESTRAS NOTICIAS | RADIO | FXM | SIN ESPECIFICAR | HOMBRE | Iremos a las urnas a votar por nuevos diputados federales, diputados locales y ayuntamientos. | El conductor anuncia que el 6 de junio serán las elecciones para diputados, sin incluir a las mujeres que también están postuladas a diputación. |
| N.N. NUESTRAS NOTICIAS | RADIO | VPM | SIN ESPECIFICAR | HOMBRE | Iremos a las urnas a votar por nuevos diputados federales, diputados locales y ayuntamientos. | El conductor anuncia que el 6 de junio serán las elecciones para diputados, sin incluir a las mujeres que también están postuladas a diputación. |
| N.N. NUESTRAS NOTICIAS | RADIO | JHH | SIN ESPECIFICAR | HOMBRE | Iremos a las urnas a votar por nuevos diputados federales, diputados locales y ayuntamientos. | El conductor anuncia que el 6 de junio serán las elecciones para diputados, sin incluir a las mujeres que también están postuladas a diputación. |

| NOMBRE DEL NOTICIERO | TIPO DE MEDIO | PARTIDO POLÍTICO O COALICIÓN | GÉNERO DE LA MENCIÓN | SEXO DE LA PERSONA DE LA ENUNCIACIÓN | USO DE LENGUAJE INCLUYENTE Y NO SEXISTA | DESCRIPCIÓN USO DE LENGUAJE INCLUYENTE Y NO SEXISTA |
|----------------------------|---------------|------------------------------|----------------------|--------------------------------------|---|--|
| N.N. NUESTRAS NOTICIAS | RADIO | CI | SIN ESPECIFICAR | HOMBRE | Iremos a las urnas a votar por nuevos diputados federales, diputados locales y ayuntamientos. | El conductor anuncia que el 6 de junio serán las elecciones para diputados, sin incluir a las mujeres que también están postuladas a diputación. |
| NOTICIARIO HERALDO JALISCO | RADIO | MOVIMIENTO CIUDADANO | HOMBRE | HOMBRE | Los candidatos a diputados local y federal por el distrito 10... | El reportero invisibiliza a las mujeres al hablar sólo de los candidatos a diputados local y federal. En la nota se menciona a Mónica Magaña y a Horacio Fernández (Movimiento Ciudadano, distrito 10, Zapopan). |
| NOTICIAS 28 | TELEVISIÓN | PAN | SIN ESPECIFICAR | HOMBRE | Tratamos de darles el mismo espacio dependiendo de lo que ellos nos envíen a la mesa de redacción. | El conductor invisibiliza a las mujeres que buscan una diputación federal al referirse sólo a "ellos" como candidatos en lugar de mencionar ambos géneros. |
| NOTICIAS 28 | TELEVISIÓN | PAN | SIN ESPECIFICAR | HOMBRE | Le tendremos la información de: ¿Qué es lo que están haciendo los candidatos? ... ¿Quiénes buscan las diputaciones locales y federales? En fin, todo un panorama. | El conductor invisibiliza a las candidatas que compiten por una diputación federal al utilizar únicamente el masculino plural "candidatos". |
| NOTICIAS 28 | TELEVISIÓN | PRI | SIN ESPECIFICAR | HOMBRE | Le tendremos la información de: ¿Qué es lo que están haciendo los candidatos? ... ¿Quiénes buscan las diputaciones locales y federales? En fin, todo un panorama. | El conductor invisibiliza a las candidatas que compiten por una diputación federal al utilizar únicamente el masculino plural "candidatos". |
| NOTICIAS 28 | TELEVISIÓN | PRI | SIN ESPECIFICAR | HOMBRE | Tratamos de darles el mismo espacio dependiendo de lo que ellos nos envíen a la mesa de redacción. | El conductor invisibiliza a las mujeres que buscan una diputación federal al referirse sólo a "ellos" como candidatos en lugar de mencionar ambos géneros. |
| NOTICIAS 28 | TELEVISIÓN | PRD | SIN ESPECIFICAR | HOMBRE | Tratamos de darles el mismo espacio dependiendo de lo que ellos nos envíen a la mesa de redacción. | El conductor invisibiliza a las mujeres que buscan una diputación federal al referirse sólo a "ellos" como candidatos en lugar de mencionar ambos géneros. |
| NOTICIAS 28 | TELEVISIÓN | PRD | SIN ESPECIFICAR | HOMBRE | Le tendremos la información de: ¿Qué es lo que están haciendo los candidatos? ... ¿Quiénes buscan las diputaciones locales y federales? En fin, todo un panorama. | El conductor invisibiliza a las candidatas que compiten por una diputación federal al utilizar únicamente el masculino plural "candidatos". |

| NOMBRE DEL NOTICIERO | TIPO DE MEDIO | PARTIDO POLÍTICO O COALICIÓN | GÉNERO DE LA MENCIÓN | SEXO DE LA PERSONA DE LA ENUNCIACIÓN | USO DE LENGUAJE INCLUYENTE Y NO SEXISTA | DESCRIPCIÓN USO DE LENGUAJE INCLUYENTE Y NO SEXISTA |
|----------------------|---------------|------------------------------|----------------------|--------------------------------------|---|--|
| NOTICIAS 28 | TELEVISIÓN | PT | SIN ESPECIFICAR | HOMBRE | Le tendremos la información de: ¿Qué es lo que están haciendo los candidatos? ... ¿Quiénes buscan las diputaciones locales y federales? En fin, todo un panorama. | El conductor invisibiliza a las candidatas que compiten por una diputación federal al utilizar únicamente el masculino plural "candidatos". |
| NOTICIAS 28 | TELEVISIÓN | PT | SIN ESPECIFICAR | HOMBRE | Tratamos de darles el mismo espacio dependiendo de lo que ellos nos envíen a la mesa de redacción. | El conductor invisibiliza a las mujeres que buscan una diputación federal al referirse sólo a "ellos" como candidatos en lugar de mencionar ambos géneros. |
| NOTICIAS 28 | TELEVISIÓN | PVEM | SIN ESPECIFICAR | HOMBRE | Le tendremos la información de: ¿Qué es lo que están haciendo los candidatos? ... ¿Quiénes buscan las diputaciones locales y federales? En fin, todo un panorama. | El conductor invisibiliza a las candidatas que compiten por una diputación federal al utilizar únicamente el masculino plural "candidatos". |
| NOTICIAS 28 | TELEVISIÓN | PVEM | SIN ESPECIFICAR | HOMBRE | Tratamos de darles el mismo espacio dependiendo de lo que ellos nos envíen a la mesa de redacción. | El conductor invisibiliza a las mujeres que buscan una diputación federal al referirse sólo a "ellos" como candidatos en lugar de mencionar ambos géneros. |
| NOTICIAS 28 | TELEVISIÓN | MOVIMIENTO CIUDADANO | SIN ESPECIFICAR | HOMBRE | Tratamos de darles el mismo espacio dependiendo de lo que ellos nos envíen a la mesa de redacción. | El conductor invisibiliza a las mujeres que buscan una diputación federal al referirse sólo a "ellos" como candidatos en lugar de mencionar ambos géneros. |
| NOTICIAS 28 | TELEVISIÓN | MOVIMIENTO CIUDADANO | SIN ESPECIFICAR | HOMBRE | Le tendremos la información de: ¿Qué es lo que están haciendo los candidatos? ... ¿Quiénes buscan las diputaciones locales y federales? En fin, todo un panorama. | El conductor invisibiliza a las candidatas que compiten por una diputación federal al utilizar únicamente el masculino plural "candidatos". |
| NOTICIAS 28 | TELEVISIÓN | MORENA | SIN ESPECIFICAR | HOMBRE | Le tendremos la información de: ¿Qué es lo que están haciendo los candidatos? ... ¿Quiénes buscan las diputaciones locales y federales? En fin, todo un panorama. | El conductor invisibiliza a las candidatas que compiten por una diputación federal al utilizar únicamente el masculino plural "candidatos". |
| NOTICIAS 28 | TELEVISIÓN | MORENA | SIN ESPECIFICAR | HOMBRE | Tratamos de darles el mismo espacio dependiendo de lo que ellos nos envíen a la mesa de redacción. | El conductor invisibiliza a las mujeres que buscan una diputación federal al referirse sólo a "ellos" como candidatos en lugar de mencionar ambos géneros. |
| NOTICIAS 28 | TELEVISIÓN | PES | SIN ESPECIFICAR | HOMBRE | Tratamos de darles el mismo espacio dependiendo de lo que ellos nos envíen a la mesa de redacción. | El conductor invisibiliza a las mujeres que buscan una diputación federal al referirse sólo a "ellos" como candidatos en lugar de mencionar ambos géneros. |

| NOMBRE DEL NOTICIERO | TIPO DE MEDIO | PARTIDO POLÍTICO O COALICIÓN | GÉNERO DE LA MENCIÓN | SEXO DE LA PERSONA DE LA ENUNCIACIÓN | USO DE LENGUAJE INCLUYENTE Y NO SEXISTA | DESCRIPCIÓN USO DE LENGUAJE INCLUYENTE Y NO SEXISTA |
|-----------------------|---------------|------------------------------|----------------------|--------------------------------------|--|--|
| NOTICIAS 28 | TELEVISIÓN | PES | SIN ESPECIFICAR | HOMBRE | Le tendremos la información de: ¿Qué es lo que están haciendo los candidatos? ... ¿Quiénes buscan las diputaciones locales y federales? En fin, todo un panorama. | El conductor invisibiliza a las candidatas que compiten por una diputación federal al utilizar únicamente el masculino plural "candidatos". |
| NOTICIAS 28 | TELEVISIÓN | RSP | SIN ESPECIFICAR | HOMBRE | Tratamos de darles el mismo espacio dependiendo de lo que ellos nos envíen a la mesa de redacción. | El conductor invisibiliza a las mujeres que buscan una diputación federal al referirse sólo a "ellos" como candidatos en lugar de mencionar ambos géneros. |
| NOTICIAS 28 | TELEVISIÓN | RSP | SIN ESPECIFICAR | HOMBRE | Le tendremos la información de: ¿Qué es lo que están haciendo los candidatos? ... ¿Quiénes buscan las diputaciones locales y federales? En fin, todo un panorama. | El conductor invisibiliza a las candidatas que compiten por una diputación federal al utilizar únicamente el masculino plural "candidatos". |
| NOTICIAS 28 | TELEVISIÓN | FXM | SIN ESPECIFICAR | HOMBRE | Le tendremos la información de: ¿Qué es lo que están haciendo los candidatos? ... ¿Quiénes buscan las diputaciones locales y federales? En fin, todo un panorama. | El conductor invisibiliza a las candidatas que compiten por una diputación federal al utilizar únicamente el masculino plural "candidatos". |
| NOTICIAS 28 | TELEVISIÓN | FXM | SIN ESPECIFICAR | HOMBRE | Tratamos de darles el mismo espacio dependiendo de lo que ellos nos envíen a la mesa de redacción. | El conductor invisibiliza a las mujeres que buscan una diputación federal al referirse sólo a "ellos" como candidatos en lugar de mencionar ambos géneros. |
| NOTICIAS 28 | TELEVISIÓN | CI | SIN ESPECIFICAR | HOMBRE | Tratamos de darles el mismo espacio dependiendo de lo que ellos nos envíen a la mesa de redacción. | El conductor invisibiliza a las mujeres que buscan una diputación federal al referirse sólo a "ellos" como candidatos en lugar de mencionar ambos géneros. |
| NOTICIAS 28 | TELEVISIÓN | CI | SIN ESPECIFICAR | HOMBRE | Le tendremos la información de: ¿Qué es lo que están haciendo los candidatos? ... ¿Quiénes buscan las diputaciones locales y federales? En fin, todo un panorama. | El conductor invisibiliza a las candidatas que compiten por una diputación federal al utilizar únicamente el masculino plural "candidatos". |
| NOTICIAS AL MEDIO DÍA | RADIO | JHH | HOMBRE | HOMBRE | Oye candidato, hablábamos hace un momento de los municipios, de las presidencias municipales, sin duda es importante que el alcalde y el diputado federal, pues coincidan y se puedan llevar a cabo los proyectos que se tienen en esta agenda (...) | El conductor da por hecho que un diputado federal (refiriéndose en masculino), será el representante del distrito 1 en Quintana Roo, invisibilizando la participación de las mujeres que también contendrán por la diputación federal. |

| NOMBRE DEL NOTICIERO | TIPO DE MEDIO | PARTIDO POLÍTICO O COALICIÓN | GÉNERO DE LA MENCIÓN | SEXO DE LA PERSONA DE LA ENUNCIACIÓN | USO DE LENGUAJE INCLUYENTE Y NO SEXISTA | DESCRIPCIÓN USO DE LENGUAJE INCLUYENTE Y NO SEXISTA |
|----------------------|---------------|------------------------------|----------------------|--------------------------------------|--|--|
| NOTICIERO PODEROSA | RADIO | PAN | SIN ESPECIFICAR | HOMBRE | ... Cómo los candidatos están trabajando... en esta campaña que termina el 3 de junio. | El conductor anuncia el trabajo que están haciendo los candidatos a puestos populares, sin mencionar a las mujeres candidatas a estos puestos. |
| NOTICIERO PODEROSA | RADIO | PRI | SIN ESPECIFICAR | HOMBRE | ... Cómo los candidatos están trabajando... en esta campaña que termina el 3 de junio. | El conductor anuncia el trabajo que están haciendo los candidatos a puestos populares, sin mencionar a las mujeres candidatas a estos puestos. |
| NOTICIERO PODEROSA | RADIO | PRD | SIN ESPECIFICAR | HOMBRE | ... Cómo los candidatos están trabajando... en esta campaña que termina el 3 de junio. | El conductor anuncia el trabajo que están haciendo los candidatos a puestos populares, sin mencionar a las mujeres candidatas a estos puestos. |
| NOTICIERO PODEROSA | RADIO | PT | SIN ESPECIFICAR | HOMBRE | ... Cómo los candidatos están trabajando... en esta campaña que termina el 3 de junio. | El conductor anuncia el trabajo que están haciendo los candidatos a puestos populares, sin mencionar a las mujeres candidatas a estos puestos. |
| NOTICIERO PODEROSA | RADIO | PVEM | SIN ESPECIFICAR | HOMBRE | ... Cómo los candidatos están trabajando... en esta campaña que termina el 3 de junio. | El conductor anuncia el trabajo que están haciendo los candidatos a puestos populares, sin mencionar a las mujeres candidatas a estos puestos. |
| NOTICIERO PODEROSA | RADIO | MOVIMIENTO CIUDADANO | SIN ESPECIFICAR | HOMBRE | ... Cómo los candidatos están trabajando... en esta campaña que termina el 3 de junio. | El conductor anuncia el trabajo que están haciendo los candidatos a puestos populares, sin mencionar a las mujeres candidatas a estos puestos. |
| NOTICIERO PODEROSA | RADIO | MORENA | SIN ESPECIFICAR | HOMBRE | ... Cómo los candidatos están trabajando... en esta campaña que termina el 3 de junio. | El conductor anuncia el trabajo que están haciendo los candidatos a puestos populares, sin mencionar a las mujeres candidatas a estos puestos. |
| NOTICIERO PODEROSA | RADIO | PES | SIN ESPECIFICAR | HOMBRE | ... Cómo los candidatos están trabajando... en esta campaña que termina el 3 de junio. | El conductor anuncia el trabajo que están haciendo los candidatos a puestos populares, sin mencionar a las mujeres candidatas a estos puestos. |
| NOTICIERO PODEROSA | RADIO | RSP | SIN ESPECIFICAR | HOMBRE | ... Cómo los candidatos están trabajando... en esta campaña que termina el 3 de junio. | El conductor anuncia el trabajo que están haciendo los candidatos a puestos populares, sin mencionar a las mujeres candidatas a estos puestos. |
| NOTICIERO PODEROSA | RADIO | FXM | SIN ESPECIFICAR | HOMBRE | ... Cómo los candidatos están trabajando... en esta campaña que termina el 3 de junio. | El conductor anuncia el trabajo que están haciendo los candidatos a puestos populares, sin mencionar a las mujeres candidatas a estos puestos. |

| NOMBRE DEL NOTICIERO | TIPO DE MEDIO | PARTIDO POLÍTICO O COALICIÓN | GÉNERO DE LA MENCIÓN | SEXO DE LA PERSONA DE LA ENUNCIACIÓN | USO DE LENGUAJE INCLUYENTE Y NO SEXISTA | DESCRIPCIÓN USO DE LENGUAJE INCLUYENTE Y NO SEXISTA |
|---------------------------|---------------|------------------------------|----------------------|--------------------------------------|--|--|
| NOTICIERO PODEROSA | RADIO | VPM | SIN ESPECIFICAR | HOMBRE | ... Cómo los candidatos están trabajando... en esta campaña que termina el 3 de junio. | El conductor anuncia el trabajo que están haciendo los candidatos a puestos populares, sin mencionar a las mujeres candidatas a estos puestos. |
| NOTICIERO PODEROSA | RADIO | JHH | SIN ESPECIFICAR | HOMBRE | ... Cómo los candidatos están trabajando... en esta campaña que termina el 3 de junio. | El conductor anuncia el trabajo que están haciendo los candidatos a puestos populares, sin mencionar a las mujeres candidatas a estos puestos. |
| NOTICIERO PODEROSA | RADIO | CI | SIN ESPECIFICAR | HOMBRE | ... Cómo los candidatos están trabajando... en esta campaña que termina el 3 de junio. | El conductor anuncia el trabajo que están haciendo los candidatos a puestos populares, sin mencionar a las mujeres candidatas a estos puestos. |
| NOTICIERO PRIMERA EDICIÓN | RADIO | PAN | SIN ESPECIFICAR | HOMBRE | Los candidatos a presidente municipal, diputados locales, diputados federales, han recibido, todos, invitación a estar aquí en los micrófonos y cámaras de Estéreo 91... | El conductor utiliza el masculino para referirse de manera general a todas las personas que contienden por algún cargo de elección popular. Al omitir a las mujeres en su discurso, las invisibiliza simbólicamente. |
| NOTICIERO PRIMERA EDICIÓN | RADIO | PRI | SIN ESPECIFICAR | HOMBRE | Los candidatos a presidente municipal, diputados locales, diputados federales, han recibido, todos, invitación a estar aquí en los micrófonos y cámaras de Estéreo 91... | El conductor utiliza el masculino para referirse de manera general a todas las personas que contienden por algún cargo de elección popular. Al omitir a las mujeres en su discurso, las invisibiliza simbólicamente. |
| NOTICIERO PRIMERA EDICIÓN | RADIO | PRD | SIN ESPECIFICAR | HOMBRE | Los candidatos a presidente municipal, diputados locales, diputados federales, han recibido, todos, invitación a estar aquí en los micrófonos y cámaras de Estéreo 91... | El conductor utiliza el masculino para referirse de manera general a todas las personas que contienden por algún cargo de elección popular. Al omitir a las mujeres en su discurso, las invisibiliza simbólicamente. |
| NOTICIERO PRIMERA EDICIÓN | RADIO | PT | SIN ESPECIFICAR | HOMBRE | Los candidatos a presidente municipal, diputados locales, diputados federales, han recibido, todos, invitación a estar aquí en los micrófonos y cámaras de Estéreo 91... | El conductor utiliza el masculino para referirse de manera general a todas las personas que contienden por algún cargo de elección popular. Al omitir a las mujeres en su discurso, las invisibiliza simbólicamente. |
| NOTICIERO PRIMERA EDICIÓN | RADIO | PVEM | SIN ESPECIFICAR | HOMBRE | Los candidatos a presidente municipal, diputados locales, diputados federales, han recibido, todos, invitación a estar aquí en los micrófonos y cámaras de Estéreo 91... | El conductor utiliza el masculino para referirse de manera general a todas las personas que contienden por algún cargo de elección popular. Al omitir a las mujeres en su discurso, las invisibiliza simbólicamente. |

| NOMBRE DEL NOTICIERO | TIPO DE MEDIO | PARTIDO POLÍTICO O COALICIÓN | GÉNERO DE LA MENCIÓN | SEXO DE LA PERSONA DE LA ENUNCIACIÓN | USO DE LENGUAJE INCLUYENTE Y NO SEXISTA | DESCRIPCIÓN USO DE LENGUAJE INCLUYENTE Y NO SEXISTA |
|---------------------------|---------------|------------------------------|----------------------|--------------------------------------|--|--|
| NOTICIERO PRIMERA EDICIÓN | RADIO | MOVIMIENTO CIUDADANO | SIN ESPECIFICAR | HOMBRE | Los candidatos a presidente municipal, diputados locales, diputados federales, han recibido, todos, invitación a estar aquí en los micrófonos y cámaras de Estéreo 91... | El conductor utiliza el masculino para referirse de manera general a todas las personas que contienden por algún cargo de elección popular. Al omitir a las mujeres en su discurso, las invisibiliza simbólicamente. |
| NOTICIERO PRIMERA EDICIÓN | RADIO | MORENA | SIN ESPECIFICAR | HOMBRE | Los candidatos a presidente municipal, diputados locales, diputados federales, han recibido, todos, invitación a estar aquí en los micrófonos y cámaras de Estéreo 91... | El conductor utiliza el masculino para referirse de manera general a todas las personas que contienden por algún cargo de elección popular. Al omitir a las mujeres en su discurso, las invisibiliza simbólicamente. |
| NOTICIERO PRIMERA EDICIÓN | RADIO | PES | SIN ESPECIFICAR | HOMBRE | Los candidatos a presidente municipal, diputados locales, diputados federales, han recibido, todos, invitación a estar aquí en los micrófonos y cámaras de Estéreo 91... | El conductor utiliza el masculino para referirse de manera general a todas las personas que contienden por algún cargo de elección popular. Al omitir a las mujeres en su discurso, las invisibiliza simbólicamente. |
| NOTICIERO PRIMERA EDICIÓN | RADIO | RSP | SIN ESPECIFICAR | HOMBRE | Los candidatos a presidente municipal, diputados locales, diputados federales, han recibido, todos, invitación a estar aquí en los micrófonos y cámaras de Estéreo 91... | El conductor utiliza el masculino para referirse de manera general a todas las personas que contienden por algún cargo de elección popular. Al omitir a las mujeres en su discurso, las invisibiliza simbólicamente. |
| NOTICIERO PRIMERA EDICIÓN | RADIO | FXM | SIN ESPECIFICAR | HOMBRE | Los candidatos a presidente municipal, diputados locales, diputados federales, han recibido, todos, invitación a estar aquí en los micrófonos y cámaras de Estéreo 91... | El conductor utiliza el masculino para referirse de manera general a todas las personas que contienden por algún cargo de elección popular. Al omitir a las mujeres en su discurso, las invisibiliza simbólicamente. |
| NOTICIERO PRIMERA EDICIÓN | RADIO | VPM | SIN ESPECIFICAR | HOMBRE | Los candidatos a presidente municipal, diputados locales, diputados federales, han recibido, todos, invitación a estar aquí en los micrófonos y cámaras de Estéreo 91... | El conductor utiliza el masculino para referirse de manera general a todas las personas que contienden por algún cargo de elección popular. Al omitir a las mujeres en su discurso, las invisibiliza simbólicamente. |
| NOTICIERO PRIMERA EDICIÓN | RADIO | JHH | SIN ESPECIFICAR | HOMBRE | Los candidatos a presidente municipal, diputados locales, diputados federales, han recibido, todos, invitación a estar aquí en los micrófonos y cámaras de Estéreo 91... | El conductor utiliza el masculino para referirse de manera general a todas las personas que contienden por algún cargo de elección popular. Al omitir a las mujeres en su discurso, las invisibiliza simbólicamente. |

| NOMBRE DEL NOTICIERO | TIPO DE MEDIO | PARTIDO POLÍTICO O COALICIÓN | GÉNERO DE LA MENCIÓN | SEXO DE LA PERSONA DE LA ENUNCIACIÓN | USO DE LENGUAJE INCLUYENTE Y NO SEXISTA | DESCRIPCIÓN USO DE LENGUAJE INCLUYENTE Y NO SEXISTA |
|--------------------------------------|---------------|------------------------------|----------------------|--------------------------------------|--|--|
| NOTICIERO PRIMERA EDICIÓN | RADIO | CI | SIN ESPECIFICAR | HOMBRE | Los candidatos a presidente municipal, diputados locales, diputados federales, han recibido, todos, invitación a estar aquí en los micrófonos y cámaras de Estéreo 91... | El conductor utiliza el masculino para referirse de manera general a todas las personas que contienden por algún cargo de elección popular. Al omitir a las mujeres en su discurso, las invisibiliza simbólicamente. |
| NOTICIEROS ORISTEREO SEGUNDA EMISIÓN | RADIO | MORENA | SIN ESPECIFICAR | MUJER | (...) Manifestaron su apoyo en torno a los candidatos. | La conductora invisibiliza a las mujeres en la política, ya que para referirse a las personas que buscan una diputación federal, sólo se refiere a "candidatos". |
| NOTICIEROS ORISTEREO SEGUNDA EMISIÓN | RADIO | MORENA | SIN ESPECIFICAR | MUJER | Avalan a los candidatos para esta contienda. | La conductora invisibiliza a las mujeres en la elección para diputaciones federales, ya que sólo se refiere a "candidatos". |
| NOTICIEROS ORISTEREO SEGUNDA EMISIÓN | RADIO | PT | SIN ESPECIFICAR | MUJER | Ya todos los que ya fueron elegidos para diputados federales, ya están listos. | La reportera invisibiliza a las mujeres en el proceso electoral 2020-2021, para la elección a diputaciones federales, ya que sólo se refiere a "diputados". |
| NOTICIEROS ORISTEREO SEGUNDA EMISIÓN | RADIO | PT | HOMBRE | MUJER | Hay candidatos que no presentan a sus suplentes. | La reportera, al no mencionar la palabra candidatas, invisibiliza la participación de las mujeres en las elecciones a diputaciones federales. |
| NOTIFÓRMULA AM | RADIO | PAN | SIN ESPECIFICAR | HOMBRE | Estaremos eligiendo cuatro diputados para nuestro Congreso Nacional... | El conductor se refiere en plural masculino a las personas contendientes a una diputación federal, en el estado de Quintana Roo; de este modo, invisibiliza simbólicamente a las mujeres que también participan en el proceso electoral. |
| NOTIFÓRMULA AM | RADIO | PRI | SIN ESPECIFICAR | HOMBRE | Estaremos eligiendo cuatro diputados para nuestro Congreso Nacional... | El conductor se refiere en plural masculino a las personas contendientes a una diputación federal, en el estado de Quintana Roo; de este modo, invisibiliza simbólicamente a las mujeres que también participan en el proceso electoral. |
| NOTIFÓRMULA AM | RADIO | PRD | SIN ESPECIFICAR | HOMBRE | Estaremos eligiendo cuatro diputados para nuestro Congreso Nacional... | El conductor se refiere en plural masculino a las personas contendientes a una diputación federal, en el estado de Quintana Roo; de este modo, invisibiliza simbólicamente a las mujeres que también participan en el proceso electoral. |
| NOTIFÓRMULA AM | RADIO | PT | SIN ESPECIFICAR | HOMBRE | Estaremos eligiendo cuatro diputados para nuestro Congreso Nacional... | El conductor se refiere en plural masculino a las personas contendientes a una diputación federal, en el estado de Quintana Roo; de este modo, invisibiliza simbólicamente a las mujeres que también participan en el proceso electoral. |

| NOMBRE DEL NOTICIERO | TIPO DE MEDIO | PARTIDO POLÍTICO O COALICIÓN | GÉNERO DE LA MENCIÓN | SEXO DE LA PERSONA DE LA ENUNCIACIÓN | USO DE LENGUAJE INCLUYENTE Y NO SEXISTA | DESCRIPCIÓN USO DE LENGUAJE INCLUYENTE Y NO SEXISTA |
|----------------------------|---------------|------------------------------|----------------------|--------------------------------------|---|---|
| NOTIFÓRMULA AM | RADIO | PVEM | SIN ESPECIFICAR | HOMBRE | Estaremos eligiendo cuatro diputados para nuestro Congreso Nacional... | El conductor se refiere en plural masculino a las personas contendientes a una diputación federal, en el estado de Quintana Roo; de este modo, invisibiliza simbólicamente a las mujeres que también participan en el proceso electoral. |
| NOTIFÓRMULA AM | RADIO | MOVIMIENTO CIUDADANO | SIN ESPECIFICAR | HOMBRE | Estaremos eligiendo cuatro diputados para nuestro Congreso Nacional... | El conductor se refiere en plural masculino a las personas contendientes a una diputación federal, en el estado de Quintana Roo; de este modo, invisibiliza simbólicamente a las mujeres que también participan en el proceso electoral. |
| NOTIFÓRMULA AM | RADIO | MORENA | SIN ESPECIFICAR | HOMBRE | Estaremos eligiendo cuatro diputados para nuestro Congreso Nacional... | El conductor se refiere en plural masculino a las personas contendientes a una diputación federal, en el estado de Quintana Roo; de este modo, invisibiliza simbólicamente a las mujeres que también participan en el proceso electoral. |
| NOTIFÓRMULA AM | RADIO | PES | SIN ESPECIFICAR | HOMBRE | Estaremos eligiendo cuatro diputados para nuestro Congreso Nacional... | El conductor se refiere en plural masculino a las personas contendientes a una diputación federal, en el estado de Quintana Roo; de este modo, invisibiliza simbólicamente a las mujeres que también participan en el proceso electoral. |
| NOTIFÓRMULA AM | RADIO | RSP | SIN ESPECIFICAR | HOMBRE | Estaremos eligiendo cuatro diputados para nuestro Congreso Nacional... | El conductor se refiere en plural masculino a las personas contendientes a una diputación federal, en el estado de Quintana Roo; de este modo, invisibiliza simbólicamente a las mujeres que también participan en el proceso electoral. |
| NOTIFÓRMULA AM | RADIO | FXM | SIN ESPECIFICAR | HOMBRE | Estaremos eligiendo cuatro diputados para nuestro Congreso Nacional... | El conductor se refiere en plural masculino a las personas contendientes a una diputación federal, en el estado de Quintana Roo; de este modo, invisibiliza simbólicamente a las mujeres que también participan en el proceso electoral. |
| NOTIFÓRMULA AM | RADIO | CI | SIN ESPECIFICAR | HOMBRE | Estaremos eligiendo cuatro diputados para nuestro Congreso Nacional... | El conductor se refiere en plural masculino a las personas contendientes a una diputación federal, en el estado de Quintana Roo; de este modo, invisibiliza simbólicamente a las mujeres que también participan en el proceso electoral. |
| NOTINUCLEO PRIMERA EMISIÓN | RADIO | JHH | HOMBRE | HOMBRE | Y sobre todo el que la sociedad vaya conociendo lo que opinan ustedes los candidatos. | El conductor señala que las entrevistas sirven para conocer a quienes participan por una diputación federal; sin embargo, solamente menciona a los candidatos. En los 13 distritos de Chiapas hay mujeres candidatas en el proceso electoral a diputaciones federales y con el comentario realizado se invisibiliza su participación. |

| NOMBRE DEL NOTICIERO | TIPO DE MEDIO | PARTIDO POLÍTICO O COALICIÓN | GÉNERO DE LA MENCIÓN | SEXO DE LA PERSONA DE LA ENUNCIACIÓN | USO DE LENGUAJE INCLUYENTE Y NO SEXISTA | DESCRIPCIÓN USO DE LENGUAJE INCLUYENTE Y NO SEXISTA |
|------------------------|---------------|------------------------------|----------------------|--------------------------------------|---|--|
| NOTITRECE DE LA MAÑANA | TELEVISIÓN | PAN | HOMBRE | HOMBRE | (...) si se decide pedir seguridad para los candidatos de su partido... | El conductor se refiere en plural masculino a las personas militantes del Partido Acción Nacional; de este modo, invisibiliza a las mujeres del partido que contienden por una diputación federal. |
| NOTITRECE DE LA MAÑANA | TELEVISIÓN | PAN | HOMBRE | HOMBRE | El dirigente estatal del PAN, Pedro Gabriel Hidalgo Cáceres, señaló que si se decide pedir seguridad para los candidatos de su partido. | El conductor se refiere en plural masculino a las personas militantes del Partido Acción Nacional; de este modo, invisibiliza a las mujeres del partido que contienden por una diputación federal. |
| NOTITRECE DE LA MAÑANA | TELEVISIÓN | PAN | HOMBRE | HOMBRE | La seguridad de los abanderados panistas. | El conductor se refiere en plural masculino a las personas militantes del Partido Acción Nacional; de este modo, invisibiliza a las mujeres del partido que contienden por una diputación federal. |
| NOTITRECE DE LA MAÑANA | TELEVISIÓN | FXM | MUJER | HOMBRE | El partido solicitó también seguridad a todos sus candidatos. | El conductor se refiere en plural masculino a las personas militantes del partido Fuerza por México; de este modo, invisibiliza a las mujeres y a la candidata María Vázquez, que contiene por una diputación federal. |
| NOTITRECE DE LA MAÑANA | TELEVISIÓN | FXM | MUJER | HOMBRE | El partido solicitó seguridad para todos sus candidatos. | El conductor se refiere en plural masculino a las personas militantes del partido Fuerza por México; de este modo, invisibiliza a las mujeres y a la candidata María Vázquez, que contiene por una diputación federal. |
| NOTITRECE DE LA MAÑANA | TELEVISIÓN | PVEM | AMBOS | MUJER | ¿Quiénes van a las diputaciones federales?...candidatos a diputados federales. | El conductor se refiere en plural masculino a las personas contendientes a una diputación federal por el Partido Verde Ecologista de México; de este modo, invisibiliza simbólicamente a las mujeres que también participan en el proceso electoral. |
| NOTITRECE DE LA NOCHE | TELEVISIÓN | MORENA | SIN ESPECIFICAR | MUJER | Además de ser acompañado por candidatos a diputados federales. | La reportera al mencionar el apoyo que recibió el candidato a Gobernador de Michoacán de MORENA, invisibiliza a las candidatas a diputaciones federales, esto al referirse únicamente a los candidatos hombres. |
| NOTITRECE DE LA NOCHE | TELEVISIÓN | FXM | HOMBRE | HOMBRE | Así como de los aspirantes a la diputación local y federal Wendy López y Jonnás Durán respectivamente. | El reportero al hacer mención de la visita al municipio de Ocampo por parte de las candidatas y los candidatos del partido Fuerza por México, invisibiliza a la candidata a diputada local Wendy López al mencionar: los aspirantes. |

| NOMBRE DEL NOTICIERO | TIPO DE MEDIO | PARTIDO POLÍTICO O COALICIÓN | GÉNERO DE LA MENCIÓN | SEXO DE LA PERSONA DE LA ENUNCIACIÓN | USO DE LENGUAJE INCLUYENTE Y NO SEXISTA | DESCRIPCIÓN USO DE LENGUAJE INCLUYENTE Y NO SEXISTA |
|-----------------------------------|---------------|------------------------------|----------------------|--------------------------------------|---|---|
| NUESTRAS NOTICIAS SEGUNDA EMISIÓN | RADIO | PT | MUJER | MUJER | Mientras tanto, ¿qué actividades han tenido los candidatos a diputados federales? | A forma de introducción, la conductora formula una pregunta sobre las actividades de los aspirantes a diputaciones federales, haciendo uso sólo del sustantivo masculino plural, a pesar de que la nota es sobre la candidata Rosa María Hernández Espejo para la diputación federal del Distrito IV de Veracruz. |
| NUESTRAS NOTICIAS SEGUNDA EMISIÓN | RADIO | PVEM | MUJER | MUJER | Mientras tanto, ¿qué actividades han tenido los candidatos a diputados federales? | A forma de introducción, la conductora formula una pregunta sobre las actividades de los aspirantes a diputaciones federales, haciendo uso sólo del sustantivo masculino plural, a pesar de que la nota es sobre la candidata Rosa María Hernández Espejo para la diputación federal del Distrito IV de Veracruz. |
| NUESTRAS NOTICIAS SEGUNDA EMISIÓN | RADIO | MORENA | MUJER | MUJER | Mientras tanto, ¿qué actividades han tenido los candidatos a diputados federales? | A forma de introducción, la conductora formula una pregunta sobre las actividades de los aspirantes a diputaciones federales, haciendo uso sólo del sustantivo masculino plural, a pesar de que la nota es sobre la candidata Rosa María Hernández Espejo para la diputación federal del Distrito IV de Veracruz. |
| NUESTRAS NOTICIAS SEGUNDA EMISIÓN | RADIO | PAN | SIN ESPECIFICAR | MUJER | Mientras tanto, ¿qué hacen los candidatos a diputaciones? | La conductora, a modo de introducción hace esta pregunta para dar paso a una nota sobre las campañas a diputación federal, utilizando sólo el sustantivo masculino para referirse a los participantes en la contienda a diputación federal, e inmediatamente después hablar sobre una candidata. |
| NUESTRAS NOTICIAS SEGUNDA EMISIÓN | RADIO | PRI | SIN ESPECIFICAR | MUJER | Mientras tanto, ¿qué hacen los candidatos a diputaciones? | La conductora, a modo de introducción hace esta pregunta para dar paso a una nota sobre las campañas a diputación federal, utilizando sólo el sustantivo masculino para referirse a los participantes en la contienda a diputación federal, e inmediatamente después hablar sobre una candidata. |
| NUESTRAS NOTICIAS SEGUNDA EMISIÓN | RADIO | PRD | SIN ESPECIFICAR | MUJER | Mientras tanto, ¿qué hacen los candidatos a diputaciones? | La conductora, a modo de introducción hace esta pregunta para dar paso a una nota sobre las campañas a diputación federal, utilizando sólo el sustantivo masculino para referirse a los participantes en la contienda a diputación federal, e inmediatamente después hablar sobre una candidata. |

| NOMBRE DEL NOTICIERO | TIPO DE MEDIO | PARTIDO POLÍTICO O COALICIÓN | GÉNERO DE LA MENCIÓN | SEXO DE LA PERSONA DE LA ENUNCIACIÓN | USO DE LENGUAJE INCLUYENTE Y NO SEXISTA | DESCRIPCIÓN USO DE LENGUAJE INCLUYENTE Y NO SEXISTA |
|-----------------------------------|---------------|------------------------------|----------------------|--------------------------------------|---|--|
| NUESTRAS NOTICIAS SEGUNDA EMISIÓN | RADIO | PT | SIN ESPECIFICAR | MUJER | Mientras tanto, ¿qué hacen los candidatos a diputaciones? | La conductora, a modo de introducción hace esta pregunta para dar paso a una nota sobre las campañas a diputación federal, utilizando sólo el sustantivo masculino para referirse a los participantes en la contienda a diputación federal, e inmediatamente después hablar sobre una candidata. |
| NUESTRAS NOTICIAS SEGUNDA EMISIÓN | RADIO | PVEM | SIN ESPECIFICAR | MUJER | Mientras tanto, ¿qué hacen los candidatos a diputaciones? | La conductora, a modo de introducción hace esta pregunta para dar paso a una nota sobre las campañas a diputación federal, utilizando sólo el sustantivo masculino para referirse a los participantes en la contienda a diputación federal, e inmediatamente después hablar sobre una candidata. |
| NUESTRAS NOTICIAS SEGUNDA EMISIÓN | RADIO | MOVIMIENTO CIUDADANO | SIN ESPECIFICAR | MUJER | Mientras tanto, ¿qué hacen los candidatos a diputaciones? | La conductora, a modo de introducción hace esta pregunta para dar paso a una nota sobre las campañas a diputación federal, utilizando sólo el sustantivo masculino para referirse a los participantes en la contienda a diputación federal, e inmediatamente después hablar sobre una candidata. |
| NUESTRAS NOTICIAS SEGUNDA EMISIÓN | RADIO | MORENA | SIN ESPECIFICAR | MUJER | Mientras tanto, ¿qué hacen los candidatos a diputaciones? | La conductora, a modo de introducción hace esta pregunta para dar paso a una nota sobre las campañas a diputación federal, utilizando sólo el sustantivo masculino para referirse a los participantes en la contienda a diputación federal, e inmediatamente después hablar sobre una candidata. |
| NUESTRAS NOTICIAS SEGUNDA EMISIÓN | RADIO | PES | SIN ESPECIFICAR | MUJER | Mientras tanto, ¿qué hacen los candidatos a diputaciones? | La conductora, a modo de introducción hace esta pregunta para dar paso a una nota sobre las campañas a diputación federal, utilizando sólo el sustantivo masculino para referirse a los participantes en la contienda a diputación federal, e inmediatamente después hablar sobre una candidata. |
| NUESTRAS NOTICIAS SEGUNDA EMISIÓN | RADIO | RSP | SIN ESPECIFICAR | MUJER | Mientras tanto, ¿qué hacen los candidatos a diputaciones? | La conductora, a modo de introducción hace esta pregunta para dar paso a una nota sobre las campañas a diputación federal, utilizando sólo el sustantivo masculino para referirse a los participantes en la contienda a diputación federal, e inmediatamente después hablar sobre una candidata. |

| NOMBRE DEL NOTICIERO | TIPO DE MEDIO | PARTIDO POLÍTICO O COALICIÓN | GÉNERO DE LA MENCIÓN | SEXO DE LA PERSONA DE LA ENUNCIACIÓN | USO DE LENGUAJE INCLUYENTE Y NO SEXISTA | DESCRIPCIÓN USO DE LENGUAJE INCLUYENTE Y NO SEXISTA |
|-----------------------------------|---------------|------------------------------|----------------------|--------------------------------------|---|--|
| NUESTRAS NOTICIAS SEGUNDA EMISIÓN | RADIO | FXM | SIN ESPECIFICAR | MUJER | Mientras tanto, ¿qué hacen los candidatos a diputaciones? | La conductora, a modo de introducción hace esta pregunta para dar paso a una nota sobre las campañas a diputación federal, utilizando sólo el sustantivo masculino para referirse a los participantes en la contienda a diputación federal, e inmediatamente después hablar sobre una candidata. |
| NUESTRAS NOTICIAS SEGUNDA EMISIÓN | RADIO | VPM | SIN ESPECIFICAR | MUJER | Mientras tanto, ¿qué hacen los candidatos a diputaciones? | La conductora, a modo de introducción hace esta pregunta para dar paso a una nota sobre las campañas a diputación federal, utilizando sólo el sustantivo masculino para referirse a los participantes en la contienda a diputación federal, e inmediatamente después hablar sobre una candidata. |
| NUESTRAS NOTICIAS SEGUNDA EMISIÓN | RADIO | JHH | SIN ESPECIFICAR | MUJER | Mientras tanto, ¿qué hacen los candidatos a diputaciones? | La conductora, a modo de introducción hace esta pregunta para dar paso a una nota sobre las campañas a diputación federal, utilizando sólo el sustantivo masculino para referirse a los participantes en la contienda a diputación federal, e inmediatamente después hablar sobre una candidata. |
| NUESTRAS NOTICIAS SEGUNDA EMISIÓN | RADIO | CI | SIN ESPECIFICAR | MUJER | Mientras tanto, ¿qué hacen los candidatos a diputaciones? | La conductora, a modo de introducción hace esta pregunta para dar paso a una nota sobre las campañas a diputación federal, utilizando sólo el sustantivo masculino para referirse a los participantes en la contienda a diputación federal, e inmediatamente después hablar sobre una candidata. |
| NUESTRAS NOTICIAS SEGUNDA EMISIÓN | RADIO | PAN | SIN ESPECIFICAR | MUJER | La información que estamos pasando de candidatos a diputaciones federales, que son los candidatos que están haciendo campaña, son las que se están haciendo llegar aquí ¿no?, por parte de los jefes de prensa y bueno, aquí con la finalidad de dar pluralidad a todos los candidatos pues pasamos la información. También los demás candidatos tienen la misma apertura.... | Reiteradamente, la conductora hace referencia a los candidatos y a las candidatas contendientes a diputación federal, sólo haciendo uso del sustantivos "candidatos". |

| NOMBRE DEL NOTICIERO | TIPO DE MEDIO | PARTIDO POLÍTICO O COALICIÓN | GÉNERO DE LA MENCIÓN | SEXO DE LA PERSONA DE LA ENUNCIACIÓN | USO DE LENGUAJE INCLUYENTE Y NO SEXISTA | DESCRIPCIÓN USO DE LENGUAJE INCLUYENTE Y NO SEXISTA |
|-----------------------------------|---------------|------------------------------|----------------------|--------------------------------------|---|---|
| NUESTRAS NOTICIAS SEGUNDA EMISIÓN | RADIO | PRI | SIN ESPECIFICAR | MUJER | La información que estamos pasando de candidatos a diputaciones federales, que son los candidatos que están haciendo campaña, son las que se están haciendo llegar aquí ¿no?, por parte de los jefes de prensa y bueno, aquí con la finalidad de dar pluralidad a todos los candidatos pues pasamos la información. También los demás candidatos tienen la misma apertura.... | Reiteradamente, la conductora hace referencia a los candidatos y a las candidatas contendientes a diputación federal, sólo haciendo uso del sustantivos "candidatos". |
| NUESTRAS NOTICIAS SEGUNDA EMISIÓN | RADIO | PRD | SIN ESPECIFICAR | MUJER | La información que estamos pasando de candidatos a diputaciones federales, que son los candidatos que están haciendo campaña, son las que se están haciendo llegar aquí ¿no?, por parte de los jefes de prensa y bueno, aquí con la finalidad de dar pluralidad a todos los candidatos pues pasamos la información. También los demás candidatos tienen la misma apertura.... | Reiteradamente, la conductora hace referencia a los candidatos y a las candidatas contendientes a diputación federal, sólo haciendo uso del sustantivos "candidatos". |
| NUESTRAS NOTICIAS SEGUNDA EMISIÓN | RADIO | PT | SIN ESPECIFICAR | MUJER | La información que estamos pasando de candidatos a diputaciones federales, que son los candidatos que están haciendo campaña, son las que se están haciendo llegar aquí ¿no?, por parte de los jefes de prensa y bueno, aquí con la finalidad de dar pluralidad a todos los candidatos pues pasamos la información. También los demás candidatos tienen la misma apertura.... | Reiteradamente, la conductora hace referencia a los candidatos y a las candidatas contendientes a diputación federal, sólo haciendo uso del sustantivos "candidatos". |

| NOMBRE DEL NOTICIERO | TIPO DE MEDIO | PARTIDO POLÍTICO O COALICIÓN | GÉNERO DE LA MENCIÓN | SEXO DE LA PERSONA DE LA ENUNCIACIÓN | USO DE LENGUAJE INCLUYENTE Y NO SEXISTA | DESCRIPCIÓN USO DE LENGUAJE INCLUYENTE Y NO SEXISTA |
|-----------------------------------|---------------|------------------------------|----------------------|--------------------------------------|---|---|
| NUESTRAS NOTICIAS SEGUNDA EMISIÓN | RADIO | PVEM | SIN ESPECIFICAR | MUJER | La información que estamos pasando de candidatos a diputaciones federales, que son los candidatos que están haciendo campaña, son las que se están haciendo llegar aquí ¿no?, por parte de los jefes de prensa y bueno, aquí con la finalidad de dar pluralidad a todos los candidatos pues pasamos la información. También los demás candidatos tienen la misma apertura.... | Reiteradamente, la conductora hace referencia a los candidatos y a las candidatas contendientes a diputación federal, sólo haciendo uso del sustantivos "candidatos". |
| NUESTRAS NOTICIAS SEGUNDA EMISIÓN | RADIO | MOVIMIENTO CIUDADANO | SIN ESPECIFICAR | MUJER | La información que estamos pasando de candidatos a diputaciones federales, que son los candidatos que están haciendo campaña, son las que se están haciendo llegar aquí ¿no?, por parte de los jefes de prensa y bueno, aquí con la finalidad de dar pluralidad a todos los candidatos pues pasamos la información. También los demás candidatos tienen la misma apertura.... | Reiteradamente, la conductora hace referencia a los candidatos y a las candidatas contendientes a diputación federal, sólo haciendo uso del sustantivos "candidatos". |
| NUESTRAS NOTICIAS SEGUNDA EMISIÓN | RADIO | MORENA | SIN ESPECIFICAR | MUJER | La información que estamos pasando de candidatos a diputaciones federales, que son los candidatos que están haciendo campaña, son las que se están haciendo llegar aquí ¿no?, por parte de los jefes de prensa y bueno, aquí con la finalidad de dar pluralidad a todos los candidatos pues pasamos la información. También los demás candidatos tienen la misma apertura.... | Reiteradamente, la conductora hace referencia a los candidatos y a las candidatas contendientes a diputación federal, sólo haciendo uso del sustantivos "candidatos". |

| NOMBRE DEL NOTICIERO | TIPO DE MEDIO | PARTIDO POLÍTICO O COALICIÓN | GÉNERO DE LA MENCIÓN | SEXO DE LA PERSONA DE LA ENUNCIACIÓN | USO DE LENGUAJE INCLUYENTE Y NO SEXISTA | DESCRIPCIÓN USO DE LENGUAJE INCLUYENTE Y NO SEXISTA |
|-----------------------------------|---------------|------------------------------|----------------------|--------------------------------------|---|---|
| NUESTRAS NOTICIAS SEGUNDA EMISIÓN | RADIO | PES | SIN ESPECIFICAR | MUJER | La información que estamos pasando de candidatos a diputaciones federales, que son los candidatos que están haciendo campaña, son las que se están haciendo llegar aquí ¿no?, por parte de los jefes de prensa y bueno, aquí con la finalidad de dar pluralidad a todos los candidatos pues pasamos la información. También los demás candidatos tienen la misma apertura.... | Reiteradamente, la conductora hace referencia a los candidatos y a las candidatas contendientes a diputación federal, sólo haciendo uso del sustantivos "candidatos". |
| NUESTRAS NOTICIAS SEGUNDA EMISIÓN | RADIO | RSP | SIN ESPECIFICAR | MUJER | La información que estamos pasando de candidatos a diputaciones federales, que son los candidatos que están haciendo campaña, son las que se están haciendo llegar aquí ¿no?, por parte de los jefes de prensa y bueno, aquí con la finalidad de dar pluralidad a todos los candidatos pues pasamos la información. También los demás candidatos tienen la misma apertura.... | Reiteradamente, la conductora hace referencia a los candidatos y a las candidatas contendientes a diputación federal, sólo haciendo uso del sustantivos "candidatos". |
| NUESTRAS NOTICIAS SEGUNDA EMISIÓN | RADIO | FXM | SIN ESPECIFICAR | MUJER | La información que estamos pasando de candidatos a diputaciones federales, que son los candidatos que están haciendo campaña, son las que se están haciendo llegar aquí ¿no?, por parte de los jefes de prensa y bueno, aquí con la finalidad de dar pluralidad a todos los candidatos pues pasamos la información. También los demás candidatos tienen la misma apertura.... | Reiteradamente, la conductora hace referencia a los candidatos y a las candidatas contendientes a diputación federal, sólo haciendo uso del sustantivos "candidatos". |

| NOMBRE DEL NOTICIERO | TIPO DE MEDIO | PARTIDO POLÍTICO O COALICIÓN | GÉNERO DE LA MENCIÓN | SEXO DE LA PERSONA DE LA ENUNCIACIÓN | USO DE LENGUAJE INCLUYENTE Y NO SEXISTA | DESCRIPCIÓN USO DE LENGUAJE INCLUYENTE Y NO SEXISTA |
|-----------------------------------|---------------|------------------------------|----------------------|--------------------------------------|---|---|
| NUESTRAS NOTICIAS SEGUNDA EMISIÓN | RADIO | VPM | SIN ESPECIFICAR | MUJER | La información que estamos pasando de candidatos a diputaciones federales, que son los candidatos que están haciendo campaña, son las que se están haciendo llegar aquí ¿no?, por parte de los jefes de prensa y bueno, aquí con la finalidad de dar pluralidad a todos los candidatos pues pasamos la información. También los demás candidatos tienen la misma apertura.... | Reiteradamente, la conductora hace referencia a los candidatos y a las candidatas contendientes a diputación federal, sólo haciendo uso del sustantivos "candidatos". |
| NUESTRAS NOTICIAS SEGUNDA EMISIÓN | RADIO | JHH | SIN ESPECIFICAR | MUJER | La información que estamos pasando de candidatos a diputaciones federales, que son los candidatos que están haciendo campaña, son las que se están haciendo llegar aquí ¿no?, por parte de los jefes de prensa y bueno, aquí con la finalidad de dar pluralidad a todos los candidatos pues pasamos la información. También los demás candidatos tienen la misma apertura.... | Reiteradamente, la conductora hace referencia a los candidatos y a las candidatas contendientes a diputación federal, sólo haciendo uso del sustantivos "candidatos". |
| NUESTRAS NOTICIAS SEGUNDA EMISIÓN | RADIO | CI | SIN ESPECIFICAR | MUJER | La información que estamos pasando de candidatos a diputaciones federales, que son los candidatos que están haciendo campaña, son las que se están haciendo llegar aquí ¿no?, por parte de los jefes de prensa y bueno, aquí con la finalidad de dar pluralidad a todos los candidatos pues pasamos la información. También los demás candidatos tienen la misma apertura.... | Reiteradamente, la conductora hace referencia a los candidatos y a las candidatas contendientes a diputación federal, sólo haciendo uso del sustantivos "candidatos". |
| NUESTRAS NOTICIAS SEGUNDA EMISIÓN | RADIO | PAN | SIN ESPECIFICAR | MUJER | Y, ¿qué hacen los candidatos a las diputaciones?... | La conductora hace referencia a los y las aspirantes a puestos de diputación federal utilizando sólo el sustantivo masculino. |

| NOMBRE DEL NOTICIERO | TIPO DE MEDIO | PARTIDO POLÍTICO O COALICIÓN | GÉNERO DE LA MENCIÓN | SEXO DE LA PERSONA DE LA ENUNCIACIÓN | USO DE LENGUAJE INCLUYENTE Y NO SEXISTA | DESCRIPCIÓN USO DE LENGUAJE INCLUYENTE Y NO SEXISTA |
|-----------------------------------|---------------|------------------------------|----------------------|--------------------------------------|---|---|
| NUESTRAS NOTICIAS SEGUNDA EMISIÓN | RADIO | PRI | SIN ESPECIFICAR | MUJER | Y, ¿qué hacen los candidatos a las diputaciones?... | La conductora hace referencia a los y las aspirantes a puestos de diputación federal utilizando sólo el sustantivo masculino. |
| NUESTRAS NOTICIAS SEGUNDA EMISIÓN | RADIO | PRD | SIN ESPECIFICAR | MUJER | Y, ¿qué hacen los candidatos a las diputaciones?... | La conductora hace referencia a los y las aspirantes a puestos de diputación federal utilizando sólo el sustantivo masculino. |
| NUESTRAS NOTICIAS SEGUNDA EMISIÓN | RADIO | PT | SIN ESPECIFICAR | MUJER | Y, ¿qué hacen los candidatos a las diputaciones?... | La conductora hace referencia a los y las aspirantes a puestos de diputación federal utilizando sólo el sustantivo masculino. |
| NUESTRAS NOTICIAS SEGUNDA EMISIÓN | RADIO | PVEM | SIN ESPECIFICAR | MUJER | Y, ¿qué hacen los candidatos a las diputaciones?... | La conductora hace referencia a los y las aspirantes a puestos de diputación federal utilizando sólo el sustantivo masculino. |
| NUESTRAS NOTICIAS SEGUNDA EMISIÓN | RADIO | MOVIMIENTO CIUDADANO | SIN ESPECIFICAR | MUJER | Y, ¿qué hacen los candidatos a las diputaciones?... | La conductora hace referencia a los y las aspirantes a puestos de diputación federal utilizando sólo el sustantivo masculino. |
| NUESTRAS NOTICIAS SEGUNDA EMISIÓN | RADIO | MORENA | SIN ESPECIFICAR | MUJER | Y, ¿qué hacen los candidatos a las diputaciones?... | La conductora hace referencia a los y las aspirantes a puestos de diputación federal utilizando sólo el sustantivo masculino. |
| NUESTRAS NOTICIAS SEGUNDA EMISIÓN | RADIO | PES | SIN ESPECIFICAR | MUJER | Y, ¿qué hacen los candidatos a las diputaciones?... | La conductora hace referencia a los y las aspirantes a puestos de diputación federal utilizando sólo el sustantivo masculino. |
| NUESTRAS NOTICIAS SEGUNDA EMISIÓN | RADIO | RSP | SIN ESPECIFICAR | MUJER | Y, ¿qué hacen los candidatos a las diputaciones?... | La conductora hace referencia a los y las aspirantes a puestos de diputación federal utilizando sólo el sustantivo masculino. |
| NUESTRAS NOTICIAS SEGUNDA EMISIÓN | RADIO | FXM | SIN ESPECIFICAR | MUJER | Y, ¿qué hacen los candidatos a las diputaciones?... | La conductora hace referencia a los y las aspirantes a puestos de diputación federal utilizando sólo el sustantivo masculino. |
| NUESTRAS NOTICIAS SEGUNDA EMISIÓN | RADIO | VPM | SIN ESPECIFICAR | MUJER | Y, ¿qué hacen los candidatos a las diputaciones?... | La conductora hace referencia a los y las aspirantes a puestos de diputación federal utilizando sólo el sustantivo masculino. |

| NOMBRE DEL NOTICIERO | TIPO DE MEDIO | PARTIDO POLÍTICO O COALICIÓN | GÉNERO DE LA MENCIÓN | SEXO DE LA PERSONA DE LA ENUNCIACIÓN | USO DE LENGUAJE INCLUYENTE Y NO SEXISTA | DESCRIPCIÓN USO DE LENGUAJE INCLUYENTE Y NO SEXISTA |
|-----------------------------------|---------------|------------------------------|----------------------|--------------------------------------|---|---|
| NUESTRAS NOTICIAS SEGUNDA EMISIÓN | RADIO | JHH | SIN ESPECIFICAR | MUJER | Y, ¿qué hacen los candidatos a las diputaciones?... | La conductora hace referencia a los y las aspirantes a puestos de diputación federal utilizando sólo el sustantivo masculino. |
| NUESTRAS NOTICIAS SEGUNDA EMISIÓN | RADIO | CI | SIN ESPECIFICAR | MUJER | Y, ¿qué hacen los candidatos a las diputaciones?... | La conductora hace referencia a los y las aspirantes a puestos de diputación federal utilizando sólo el sustantivo masculino. |
| OLIVA NOTICIAS SEGUNDA EMISIÓN | RADIO | PT | SIN ESPECIFICAR | HOMBRE | Mis compañeros por la mañana, en la primera emisión de Oliva Noticias, tuvieron charlas breves y del mismo tiempo, por supuesto, con los candidatos a la diputación federal por el distrito urbano de Xalapa. | El conductor omite mencionar a las candidatas que también buscan un puesto de diputación federal por el distrito de Xalapa en Veracruz, y de esta manera las excluye de la contienda. |
| OLIVA NOTICIAS SEGUNDA EMISIÓN | RADIO | PVEM | SIN ESPECIFICAR | HOMBRE | Mis compañeros por la mañana, en la primera emisión de Oliva Noticias, tuvieron charlas breves y del mismo tiempo, por supuesto, con los candidatos a la diputación federal por el distrito urbano de Xalapa. | El conductor omite mencionar a las candidatas que también buscan un puesto de diputación federal por el distrito de Xalapa en Veracruz, y de esta manera las excluye de la contienda. |
| OLIVA NOTICIAS SEGUNDA EMISIÓN | RADIO | MOVIMIENTO CIUDADANO | SIN ESPECIFICAR | HOMBRE | Mis compañeros por la mañana, en la primera emisión de Oliva Noticias, tuvieron charlas breves y del mismo tiempo, por supuesto, con los candidatos a la diputación federal por el distrito urbano de Xalapa. | El conductor omite mencionar a las candidatas que también buscan un puesto de diputación federal por el distrito de Xalapa en Veracruz, y de esta manera las excluye de la contienda. |
| OLIVA NOTICIAS SEGUNDA EMISIÓN | RADIO | MORENA | SIN ESPECIFICAR | HOMBRE | Mis compañeros por la mañana, en la primera emisión de Oliva Noticias, tuvieron charlas breves y del mismo tiempo, por supuesto, con los candidatos a la diputación federal por el distrito urbano de Xalapa. | El conductor omite mencionar a las candidatas que también buscan un puesto de diputación federal por el distrito de Xalapa en Veracruz, y de esta manera las excluye de la contienda. |
| OLIVA NOTICIAS SEGUNDA EMISIÓN | RADIO | PES | SIN ESPECIFICAR | HOMBRE | Mis compañeros por la mañana, en la primera emisión de Oliva Noticias, tuvieron charlas breves y del mismo tiempo, por supuesto, con los candidatos a la diputación federal por el distrito urbano de Xalapa. | El conductor omite mencionar a las candidatas que también buscan un puesto de diputación federal por el distrito de Xalapa en Veracruz, y de esta manera las excluye de la contienda. |

| NOMBRE DEL NOTICIERO | TIPO DE MEDIO | PARTIDO POLÍTICO O COALICIÓN | GÉNERO DE LA MENCIÓN | SEXO DE LA PERSONA DE LA ENUNCIACIÓN | USO DE LENGUAJE INCLUYENTE Y NO SEXISTA | DESCRIPCIÓN USO DE LENGUAJE INCLUYENTE Y NO SEXISTA |
|--------------------------------|---------------|------------------------------|----------------------|--------------------------------------|---|---|
| OLIVA NOTICIAS SEGUNDA EMISIÓN | RADIO | RSP | SIN ESPECIFICAR | HOMBRE | Mis compañeros por la mañana, en la primera emisión de Oliva Noticias, tuvieron charlas breves y del mismo tiempo, por supuesto, con los candidatos a la diputación federal por el distrito urbano de Xalapa. | El conductor omite mencionar a las candidatas que también buscan un puesto de diputación federal por el distrito de Xalapa en Veracruz, y de esta manera las excluye de la contienda. |
| OLIVA NOTICIAS SEGUNDA EMISIÓN | RADIO | FXM | SIN ESPECIFICAR | HOMBRE | Mis compañeros por la mañana, en la primera emisión de Oliva Noticias, tuvieron charlas breves y del mismo tiempo, por supuesto, con los candidatos a la diputación federal por el distrito urbano de Xalapa. | El conductor omite mencionar a las candidatas que también buscan un puesto de diputación federal por el distrito de Xalapa en Veracruz, y de esta manera las excluye de la contienda. |
| OLIVA NOTICIAS SEGUNDA EMISIÓN | RADIO | VPM | SIN ESPECIFICAR | HOMBRE | Mis compañeros por la mañana, en la primera emisión de Oliva Noticias, tuvieron charlas breves y del mismo tiempo, por supuesto, con los candidatos a la diputación federal por el distrito urbano de Xalapa. | El conductor omite mencionar a las candidatas que también buscan un puesto de diputación federal por el distrito de Xalapa en Veracruz, y de esta manera las excluye de la contienda. |
| OLIVA NOTICIAS SEGUNDA EMISIÓN | RADIO | PT | SIN ESPECIFICAR | HOMBRE | Todos los que acaba de usted de escuchar, son candidatos a la diputación federal por el distrito urbano de Xalapa y ahí están sus propuestas. | El conductor omite mencionar a las candidatas que van por el distrito federal 10 en Xalapa, y de esta manera las excluye de la contienda. Esto, a pesar de que ya había presentado a la candidata Idheanna Gómez del Partido Verde Ecologista de México y Dulce María Dauzón de Movimiento Ciudadano. |
| OLIVA NOTICIAS SEGUNDA EMISIÓN | RADIO | PVEM | SIN ESPECIFICAR | HOMBRE | Todos los que acaba de usted de escuchar, son candidatos a la diputación federal por el distrito urbano de Xalapa y ahí están sus propuestas. | El conductor omite mencionar a las candidatas que van por el distrito federal 10 en Xalapa, y de esta manera las excluye de la contienda. Esto, a pesar de que ya había presentado a la candidata Idheanna Gómez del Partido Verde Ecologista de México y Dulce María Dauzón de Movimiento Ciudadano. |
| OLIVA NOTICIAS SEGUNDA EMISIÓN | RADIO | MOVIMIENTO CIUDADANO | SIN ESPECIFICAR | HOMBRE | Todos los que acaba de usted de escuchar, son candidatos a la diputación federal por el distrito urbano de Xalapa y ahí están sus propuestas. | El conductor omite mencionar a las candidatas que van por el distrito federal 10 en Xalapa, y de esta manera las excluye de la contienda. Esto, a pesar de que ya había presentado a la candidata Idheanna Gómez del Partido Verde Ecologista de México y Dulce María Dauzón de Movimiento Ciudadano. |

| NOMBRE DEL NOTICIERO | TIPO DE MEDIO | PARTIDO POLÍTICO O COALICIÓN | GÉNERO DE LA MENCIÓN | SEXO DE LA PERSONA DE LA ENUNCIACIÓN | USO DE LENGUAJE INCLUYENTE Y NO SEXISTA | DESCRIPCIÓN USO DE LENGUAJE INCLUYENTE Y NO SEXISTA |
|--------------------------------|---------------|------------------------------|----------------------|--------------------------------------|---|---|
| OLIVA NOTICIAS SEGUNDA EMISIÓN | RADIO | MORENA | SIN ESPECIFICAR | HOMBRE | Todos los que acaba de usted de escuchar, son candidatos a la diputación federal por el distrito urbano de Xalapa y ahí están sus propuestas. | El conductor omite mencionar a las candidatas que van por el distrito federal 10 en Xalapa, y de esta manera las excluye de la contienda. Esto, a pesar de que ya había presentado a la candidata Idheanna Gómez del Partido Verde Ecologista de México y Dulce María Dauzón de Movimiento Ciudadano. |
| OLIVA NOTICIAS SEGUNDA EMISIÓN | RADIO | PES | SIN ESPECIFICAR | HOMBRE | Todos los que acaba de usted de escuchar, son candidatos a la diputación federal por el distrito urbano de Xalapa y ahí están sus propuestas. | El conductor omite mencionar a las candidatas que van por el distrito federal 10 en Xalapa, y de esta manera las excluye de la contienda. Esto, a pesar de que ya había presentado a la candidata Idheanna Gómez del Partido Verde Ecologista de México y Dulce María Dauzón de Movimiento Ciudadano. |
| OLIVA NOTICIAS SEGUNDA EMISIÓN | RADIO | RSP | SIN ESPECIFICAR | HOMBRE | Todos los que acaba de usted de escuchar, son candidatos a la diputación federal por el distrito urbano de Xalapa y ahí están sus propuestas. | El conductor omite mencionar a las candidatas que van por el distrito federal 10 en Xalapa, y de esta manera las excluye de la contienda. Esto, a pesar de que ya había presentado a la candidata Idheanna Gómez del Partido Verde Ecologista de México y Dulce María Dauzón de Movimiento Ciudadano. |
| OLIVA NOTICIAS SEGUNDA EMISIÓN | RADIO | FXM | SIN ESPECIFICAR | HOMBRE | Todos los que acaba de usted de escuchar, son candidatos a la diputación federal por el distrito urbano de Xalapa y ahí están sus propuestas. | El conductor omite mencionar a las candidatas que van por el distrito federal 10 en Xalapa, y de esta manera las excluye de la contienda. Esto, a pesar de que ya había presentado a la candidata Idheanna Gómez del Partido Verde Ecologista de México y Dulce María Dauzón de Movimiento Ciudadano. |
| OLIVA NOTICIAS SEGUNDA EMISIÓN | RADIO | VPM | SIN ESPECIFICAR | HOMBRE | Todos los que acaba de usted de escuchar, son candidatos a la diputación federal por el distrito urbano de Xalapa y ahí están sus propuestas. | El conductor omite mencionar a las candidatas que van por el distrito federal 10 en Xalapa, y de esta manera las excluye de la contienda. Esto, a pesar de que ya había presentado a la candidata Idheanna Gómez del Partido Verde Ecologista de México y Dulce María Dauzón de Movimiento Ciudadano. |
| OLIVA NOTICIAS SEGUNDA EMISIÓN | RADIO | JHH | SIN ESPECIFICAR | HOMBRE | Todos los que acaba de usted de escuchar, son candidatos a la diputación federal por el distrito urbano de Xalapa y ahí están sus propuestas. | El conductor omite mencionar a las candidatas que van por el distrito federal 10 en Xalapa, y de esta manera las excluye de la contienda. Esto, a pesar de que ya había presentado a la candidata Idheanna Gómez del Partido Verde Ecologista de México y Dulce María Dauzón de Movimiento Ciudadano. |

| NOMBRE DEL NOTICIERO | TIPO DE MEDIO | PARTIDO POLÍTICO O COALICIÓN | GÉNERO DE LA MENCIÓN | SEXO DE LA PERSONA DE LA ENUNCIACIÓN | USO DE LENGUAJE INCLUYENTE Y NO SEXISTA | DESCRIPCIÓN USO DE LENGUAJE INCLUYENTE Y NO SEXISTA |
|--------------------------------|---------------|------------------------------|----------------------|--------------------------------------|---|---|
| OLIVA NOTICIAS SEGUNDA EMISIÓN | RADIO | FXM | MUJER | HOMBRE | Continuamos con el tema, charlando con los candidatos a la diputación federal de Veracruz, distrito 12. | El conductor se refiere en masculino a las personas que contienden por un puesto de diputación federal, por ende excluye a las candidatas, entre las cuales se encuentra la entrevistada Rosa Maylen Ángeles Bozada, abanderada del partido Fuerza por México por el distrito 12 de Veracruz. |
| OLIVA NOTICIAS SEGUNDA EMISIÓN | RADIO | MOVIMIENTO CIUDADANO | SIN ESPECIFICAR | HOMBRE | Durante la primera emisión de Oliva Noticias, candidatos a la diputación federal del distrito 8 de Xalapa, fueron comentando sus plataformas políticas, con el mismo tiempo y con el mismo trato, cada uno de los candidatos. | El conductor sólo menciona que los candidatos recibieron el mismo trato y tiempo, excluyendo a las candidatas que participan en su espacio de entrevistas y también contienden por puesto de diputación federal por el distrito 8 de Xalapa en Veracruz. |
| OLIVA NOTICIAS SEGUNDA EMISIÓN | RADIO | PES | SIN ESPECIFICAR | HOMBRE | Durante la primera emisión de Oliva Noticias, candidatos a la diputación federal del distrito 8 de Xalapa, fueron comentando sus plataformas políticas, con el mismo tiempo y con el mismo trato, cada uno de los candidatos. | El conductor sólo menciona que los candidatos recibieron el mismo trato y tiempo, excluyendo a las candidatas que participan en su espacio de entrevistas y también contienden por puesto de diputación federal por el distrito 8 de Xalapa en Veracruz. |
| OLIVA NOTICIAS SEGUNDA EMISIÓN | RADIO | RSP | SIN ESPECIFICAR | HOMBRE | Durante la primera emisión de Oliva Noticias, candidatos a la diputación federal del distrito 8 de Xalapa, fueron comentando sus plataformas políticas, con el mismo tiempo y con el mismo trato, cada uno de los candidatos. | El conductor sólo menciona que los candidatos recibieron el mismo trato y tiempo, excluyendo a las candidatas que participan en su espacio de entrevistas y también contienden por puesto de diputación federal por el distrito 8 de Xalapa en Veracruz. |
| OLIVA NOTICIAS SEGUNDA EMISIÓN | RADIO | FXM | SIN ESPECIFICAR | HOMBRE | Durante la primera emisión de Oliva Noticias, candidatos a la diputación federal del distrito 8 de Xalapa, fueron comentando sus plataformas políticas, con el mismo tiempo y con el mismo trato, cada uno de los candidatos. | El conductor sólo menciona que los candidatos recibieron el mismo trato y tiempo, excluyendo a las candidatas que participan en su espacio de entrevistas y también contienden por puesto de diputación federal por el distrito 8 de Xalapa en Veracruz. |
| OLIVA NOTICIAS SEGUNDA EMISIÓN | RADIO | VPM | SIN ESPECIFICAR | HOMBRE | Durante la primera emisión de Oliva Noticias, candidatos a la diputación federal del distrito 8 de Xalapa, fueron comentando sus plataformas políticas, con el mismo tiempo y con el mismo trato, cada uno de los candidatos. | El conductor sólo menciona que los candidatos recibieron el mismo trato y tiempo, excluyendo a las candidatas que participan en su espacio de entrevistas y también contienden por puesto de diputación federal por el distrito 8 de Xalapa en Veracruz. |

| NOMBRE DEL NOTICIERO | TIPO DE MEDIO | PARTIDO POLÍTICO O COALICIÓN | GÉNERO DE LA MENCIÓN | SEXO DE LA PERSONA DE LA ENUNCIACIÓN | USO DE LENGUAJE INCLUYENTE Y NO SEXISTA | DESCRIPCIÓN USO DE LENGUAJE INCLUYENTE Y NO SEXISTA |
|--------------------------------|---------------|------------------------------|----------------------|--------------------------------------|---|--|
| OLIVA NOTICIAS SEGUNDA EMISIÓN | RADIO | JHH | SIN ESPECIFICAR | HOMBRE | Durante la primera emisión de Oliva Noticias, candidatos a la diputación federal del distrito 8 de Xalapa, fueron comentando sus plataformas políticas, con el mismo tiempo y con el mismo trato, cada uno de los candidatos. | El conductor sólo menciona que los candidatos recibieron el mismo trato y tiempo, excluyendo a las candidatas que participan en su espacio de entrevistas y también contienden por puesto de diputación federal por el distrito 8 de Xalapa en Veracruz. |
| OLIVA NOTICIAS SEGUNDA EMISIÓN | RADIO | MOVIMIENTO CIUDADANO | SIN ESPECIFICAR | HOMBRE | Son candidatos a la diputación federal del distrito 8 en Xalapa. | El conductor utiliza el género masculino para referirse a las personas que participan en la contienda; por lo tanto, omite a las candidatas que también buscan un puesto de diputación federal por el distrito 8 de Xalapa en Veracruz. |
| OLIVA NOTICIAS SEGUNDA EMISIÓN | RADIO | PES | SIN ESPECIFICAR | HOMBRE | Son candidatos a la diputación federal del distrito 8 en Xalapa. | El conductor utiliza el género masculino para referirse a las personas que participan en la contienda; por lo tanto, omite a las candidatas que también buscan un puesto de diputación federal por el distrito 8 de Xalapa en Veracruz. |
| OLIVA NOTICIAS SEGUNDA EMISIÓN | RADIO | RSP | SIN ESPECIFICAR | HOMBRE | Son candidatos a la diputación federal del distrito 8 en Xalapa. | El conductor utiliza el género masculino para referirse a las personas que participan en la contienda; por lo tanto, omite a las candidatas que también buscan un puesto de diputación federal por el distrito 8 de Xalapa en Veracruz. |
| OLIVA NOTICIAS SEGUNDA EMISIÓN | RADIO | FXM | SIN ESPECIFICAR | HOMBRE | Son candidatos a la diputación federal del distrito 8 en Xalapa. | El conductor utiliza el género masculino para referirse a las personas que participan en la contienda; por lo tanto, omite a las candidatas que también buscan un puesto de diputación federal por el distrito 8 de Xalapa en Veracruz. |
| OLIVA NOTICIAS SEGUNDA EMISIÓN | RADIO | VPM | SIN ESPECIFICAR | HOMBRE | Son candidatos a la diputación federal del distrito 8 en Xalapa. | El conductor utiliza el género masculino para referirse a las personas que participan en la contienda; por lo tanto, omite a las candidatas que también buscan un puesto de diputación federal por el distrito 8 de Xalapa en Veracruz. |
| OLIVA NOTICIAS SEGUNDA EMISIÓN | RADIO | JHH | SIN ESPECIFICAR | HOMBRE | Son candidatos a la diputación federal del distrito 8 en Xalapa. | El conductor utiliza el género masculino para referirse a las personas que participan en la contienda; por lo tanto, omite a las candidatas que también buscan un puesto de diputación federal por el distrito 8 de Xalapa en Veracruz. |

| NOMBRE DEL NOTICIERO | TIPO DE MEDIO | PARTIDO POLÍTICO O COALICIÓN | GÉNERO DE LA MENCIÓN | SEXO DE LA PERSONA DE LA ENUNCIACIÓN | USO DE LENGUAJE INCLUYENTE Y NO SEXISTA | DESCRIPCIÓN USO DE LENGUAJE INCLUYENTE Y NO SEXISTA |
|--------------------------------|---------------|------------------------------|----------------------|--------------------------------------|--|---|
| OLIVA NOTICIAS SEGUNDA EMISIÓN | RADIO | FXM | MUJER | HOMBRE | Cada uno de los candidatos con el mismo tiempo... son los candidatos a la diputación federal por el distrito federal electoral número 4 de Veracruz. | El conductor menciona a las personas que intervienen en la contienda en masculino, invisibilizando a las candidatas, a pesar de que está entrevistando a la candidata Graciela del Rocío Pérez de León Quiroz del partido Fuerza Por México, que busca la diputación por el distrito federal 4 en Veracruz. |
| OLIVA NOTICIAS SEGUNDA EMISIÓN | RADIO | MOVIMIENTO CIUDADANO | SIN ESPECIFICAR | HOMBRE | Fueron candidatos a la diputación federal por el distrito electoral 4 de Veracruz, todos con el mismo tiempo, todos con la misma oportunidad... | El conductor omite a las candidatas que también contienden por un puesto de diputación federal por el distrito 4 de Veracruz. Esto, a pesar de que la mayoría de sus entrevistadas fueron candidatas: Graciela del Rocío de Fuerza Por México, Rosa Hernández de Juntos Hacemos Historia, Marla Cordero de Movimiento Ciudadano, Lorena Rodríguez del PES y Teresa Cruz de Redes Sociales Progresistas. |
| OLIVA NOTICIAS SEGUNDA EMISIÓN | RADIO | PES | SIN ESPECIFICAR | HOMBRE | Fueron candidatos a la diputación federal por el distrito electoral 4 de Veracruz, todos con el mismo tiempo, todos con la misma oportunidad... | El conductor omite a las candidatas que también contienden por un puesto de diputación federal por el distrito 4 de Veracruz. Esto, a pesar de que la mayoría de sus entrevistadas fueron candidatas: Graciela del Rocío de Fuerza Por México, Rosa Hernández de Juntos Hacemos Historia, Marla Cordero de Movimiento Ciudadano, Lorena Rodríguez del PES y Teresa Cruz de Redes Sociales Progresistas. |
| OLIVA NOTICIAS SEGUNDA EMISIÓN | RADIO | RSP | SIN ESPECIFICAR | HOMBRE | Fueron candidatos a la diputación federal por el distrito electoral 4 de Veracruz, todos con el mismo tiempo, todos con la misma oportunidad... | El conductor omite a las candidatas que también contienden por un puesto de diputación federal por el distrito 4 de Veracruz. Esto, a pesar de que la mayoría de sus entrevistadas fueron candidatas: Graciela del Rocío de Fuerza Por México, Rosa Hernández de Juntos Hacemos Historia, Marla Cordero de Movimiento Ciudadano, Lorena Rodríguez del PES y Teresa Cruz de Redes Sociales Progresistas. |

| NOMBRE DEL NOTICIERO | TIPO DE MEDIO | PARTIDO POLÍTICO O COALICIÓN | GÉNERO DE LA MENCIÓN | SEXO DE LA PERSONA DE LA ENUNCIACIÓN | USO DE LENGUAJE INCLUYENTE Y NO SEXISTA | DESCRIPCIÓN USO DE LENGUAJE INCLUYENTE Y NO SEXISTA |
|--------------------------------|---------------|------------------------------|----------------------|--------------------------------------|---|---|
| OLIVA NOTICIAS SEGUNDA EMISIÓN | RADIO | FXM | SIN ESPECIFICAR | HOMBRE | Fueron candidatos a la diputación federal por el distrito electoral 4 de Veracruz, todos con el mismo tiempo, todos con la misma oportunidad... | El conductor omite a las candidatas que también contienden por un puesto de diputación federal por el distrito 4 de Veracruz. Esto, a pesar de que la mayoría de sus entrevistadas fueron candidatas: Graciela del Rocío de Fuerza Por México, Rosa Hernández de Juntos Hacemos Historia, Marla Cordero de Movimiento Ciudadano, Lorena Rodríguez del PES y Teresa Cruz de Redes Sociales Progresistas. |
| OLIVA NOTICIAS SEGUNDA EMISIÓN | RADIO | VPM | SIN ESPECIFICAR | HOMBRE | Fueron candidatos a la diputación federal por el distrito electoral 4 de Veracruz, todos con el mismo tiempo, todos con la misma oportunidad... | El conductor omite a las candidatas que también contienden por un puesto de diputación federal por el distrito 4 de Veracruz. Esto, a pesar de que la mayoría de sus entrevistadas fueron candidatas: Graciela del Rocío de Fuerza Por México, Rosa Hernández de Juntos Hacemos Historia, Marla Cordero de Movimiento Ciudadano, Lorena Rodríguez del PES y Teresa Cruz de Redes Sociales Progresistas. |
| OLIVA NOTICIAS SEGUNDA EMISIÓN | RADIO | JHH | SIN ESPECIFICAR | HOMBRE | Fueron candidatos a la diputación federal por el distrito electoral 4 de Veracruz, todos con el mismo tiempo, todos con la misma oportunidad... | El conductor omite a las candidatas que también contienden por un puesto de diputación federal por el distrito 4 de Veracruz. Esto, a pesar de que la mayoría de sus entrevistadas fueron candidatas: Graciela del Rocío de Fuerza Por México, Rosa Hernández de Juntos Hacemos Historia, Marla Cordero de Movimiento Ciudadano, Lorena Rodríguez del PES y Teresa Cruz de Redes Sociales Progresistas. |
| ORO NOTICIAS | RADIO | VPM | AMBOS | MUJER | Candidatos a diputados federales... | La reportera menciona los nombres de tres candidatas a diputaciones y un candidato hombre; sin embargo, habla sólo en género masculino al referirse a ellos. |
| ORO NOTICIAS | RADIO | VPM | AMBOS | MUJER | Los aspirantes... | La reportera se refiere a las candidatas y los candidatos sólo en términos masculinos, pese a que la información posterior hace referencia a tres mujeres. |

| NOMBRE DEL NOTICIERO | TIPO DE MEDIO | PARTIDO POLÍTICO O COALICIÓN | GÉNERO DE LA MENCIÓN | SEXO DE LA PERSONA DE LA ENUNCIACIÓN | USO DE LENGUAJE INCLUYENTE Y NO SEXISTA | DESCRIPCIÓN USO DE LENGUAJE INCLUYENTE Y NO SEXISTA |
|------------------------------|---------------|------------------------------|----------------------|--------------------------------------|---|--|
| ORO NOTICIAS DE 6 A 9 | RADIO | PRI | MUJER | MUJER | ... fue el compromiso que hicieron candidatos a diputados federales de la coalición Va por México | Al retomar el tema sobre el presunto abuso sexual del legislador Benjamín Saúl Huerta, se menciona a los candidatos y se omite a la mayoría de las candidatas conformantes de la Alianza Va por México y, a pesar de utilizar el audio de la candidata Xitlalic Ceja (MR, distrito 06, Puebla) |
| ORO NOTICIAS DE 6 A 9 | RADIO | VPM | MUJER | MUJER | Vamos conociendo las propuestas de los candidatos a diputados... | A pesar de que presenta a la candidata Xitlalic Ceja, candidata de Va Por México, la conductora invisibiliza a las mujeres en este proceso electoral. |
| ORO NOTICIAS DE 6 A 9 | RADIO | VPM | HOMBRE | MUJER | Así lo señalaron candidatos a diputados federales de la coalición Va por México. | Al presentar la nota se omite en el discurso a las candidatas a diputadas federales por la alianza Va Por México, y por lo tanto se les invisibiliza simbólicamente. |
| ORT NOTICIAS PRIMERA EDICIÓN | RADIO | PAN | SIN ESPECIFICAR | MUJER | (...)Ya nos acompañaron candidatos a diputado federal(...) | La conductora omite mencionar a las mujeres candidatas de Tamaulipas, quienes contienden por una diputación federal y buscan llegar a la cámara baja del Congreso de la Unión. |
| ORT NOTICIAS PRIMERA EDICIÓN | RADIO | PRI | SIN ESPECIFICAR | MUJER | (...)Ya nos acompañaron candidatos a diputado federal(...) | La conductora omite mencionar a las mujeres candidatas de Tamaulipas, quienes contienden por una diputación federal y buscan llegar a la cámara baja del Congreso de la Unión. |
| ORT NOTICIAS PRIMERA EDICIÓN | RADIO | PRD | SIN ESPECIFICAR | MUJER | (...)Ya nos acompañaron candidatos a diputado federal(...) | La conductora omite mencionar a las mujeres candidatas de Tamaulipas, quienes contienden por una diputación federal y buscan llegar a la cámara baja del Congreso de la Unión. |
| ORT NOTICIAS PRIMERA EDICIÓN | RADIO | PT | SIN ESPECIFICAR | MUJER | (...)Ya nos acompañaron candidatos a diputado federal(...) | La conductora omite mencionar a las mujeres candidatas de Tamaulipas, quienes contienden por una diputación federal y buscan llegar a la cámara baja del Congreso de la Unión. |
| ORT NOTICIAS PRIMERA EDICIÓN | RADIO | PVEM | SIN ESPECIFICAR | MUJER | (...)Ya nos acompañaron candidatos a diputado federal(...) | La conductora omite mencionar a las mujeres candidatas de Tamaulipas, quienes contienden por una diputación federal y buscan llegar a la cámara baja del Congreso de la Unión. |
| ORT NOTICIAS PRIMERA EDICIÓN | RADIO | MOVIMIENTO CIUDADANO | SIN ESPECIFICAR | MUJER | (...)Ya nos acompañaron candidatos a diputado federal(...) | La conductora omite mencionar a las mujeres candidatas de Tamaulipas, quienes contienden por una diputación federal y buscan llegar a la cámara baja del Congreso de la Unión. |

| NOMBRE DEL NOTICIERO | TIPO DE MEDIO | PARTIDO POLÍTICO O COALICIÓN | GÉNERO DE LA MENCIÓN | SEXO DE LA PERSONA DE LA ENUNCIACIÓN | USO DE LENGUAJE INCLUYENTE Y NO SEXISTA | DESCRIPCIÓN USO DE LENGUAJE INCLUYENTE Y NO SEXISTA |
|------------------------------|---------------|------------------------------|----------------------|--------------------------------------|---|--|
| ORT NOTICIAS PRIMERA EDICIÓN | RADIO | MORENA | SIN ESPECIFICAR | MUJER | (...)Ya nos acompañaron candidatos a diputado federal(...) | La conductora omite mencionar a las mujeres candidatas de Tamaulipas, quienes contienden por una diputación federal y buscan llegar a la cámara baja del Congreso de la Unión. |
| ORT NOTICIAS PRIMERA EDICIÓN | RADIO | PES | SIN ESPECIFICAR | MUJER | (...)Ya nos acompañaron candidatos a diputado federal(...) | La conductora omite mencionar a las mujeres candidatas de Tamaulipas, quienes contienden por una diputación federal y buscan llegar a la cámara baja del Congreso de la Unión. |
| ORT NOTICIAS PRIMERA EDICIÓN | RADIO | RSP | SIN ESPECIFICAR | MUJER | (...)Ya nos acompañaron candidatos a diputado federal(...) | La conductora omite mencionar a las mujeres candidatas de Tamaulipas, quienes contienden por una diputación federal y buscan llegar a la cámara baja del Congreso de la Unión. |
| ORT NOTICIAS PRIMERA EDICIÓN | RADIO | FXM | SIN ESPECIFICAR | MUJER | (...)Ya nos acompañaron candidatos a diputado federal(...) | La conductora omite mencionar a las mujeres candidatas de Tamaulipas, quienes contienden por una diputación federal y buscan llegar a la cámara baja del Congreso de la Unión. |
| ORT NOTICIAS PRIMERA EDICIÓN | RADIO | VPM | SIN ESPECIFICAR | MUJER | (...)Ya nos acompañaron candidatos a diputado federal(...) | La conductora omite mencionar a las mujeres candidatas de Tamaulipas, quienes contienden por una diputación federal y buscan llegar a la cámara baja del Congreso de la Unión. |
| ORT NOTICIAS PRIMERA EDICIÓN | RADIO | JHH | SIN ESPECIFICAR | MUJER | (...)Ya nos acompañaron candidatos a diputado federal(...) | La conductora omite mencionar a las mujeres candidatas de Tamaulipas, quienes contienden por una diputación federal y buscan llegar a la cámara baja del Congreso de la Unión. |
| ORT NOTICIAS PRIMERA EDICIÓN | RADIO | CI | SIN ESPECIFICAR | MUJER | (...)Ya nos acompañaron candidatos a diputado federal(...) | La conductora omite mencionar a las mujeres candidatas de Tamaulipas, quienes contienden por una diputación federal y buscan llegar a la cámara baja del Congreso de la Unión. |
| PANORAMA INFORMATIVO | RADIO | PAN | SIN ESPECIFICAR | MUJER | En cuanto a las diputaciones federales (...) 5 encuentros con los candidatos a este puesto de elección. | La conductora no incluye a las mujeres cuando se refiere a candidaturas a diputaciones federales en general en los actuales comicios. |
| PANORAMA INFORMATIVO | RADIO | PRI | SIN ESPECIFICAR | MUJER | En cuanto a las diputaciones federales (...) 5 encuentros con los candidatos a este puesto de elección. | La conductora no incluye a las mujeres cuando se refiere a candidaturas a diputaciones federales en general en los actuales comicios. |
| PANORAMA INFORMATIVO | RADIO | PRD | SIN ESPECIFICAR | MUJER | En cuanto a las diputaciones federales (...) 5 encuentros con los candidatos a este puesto de elección. | La conductora no incluye a las mujeres cuando se refiere a candidaturas a diputaciones federales en general en los actuales comicios. |

| NOMBRE DEL NOTICIERO | TIPO DE MEDIO | PARTIDO POLÍTICO O COALICIÓN | GÉNERO DE LA MENCIÓN | SEXO DE LA PERSONA DE LA ENUNCIACIÓN | USO DE LENGUAJE INCLUYENTE Y NO SEXISTA | DESCRIPCIÓN USO DE LENGUAJE INCLUYENTE Y NO SEXISTA |
|------------------------------|---------------|------------------------------|----------------------|--------------------------------------|---|---|
| PANORAMA INFORMATIVO | RADIO | PT | SIN ESPECIFICAR | MUJER | En cuanto a las diputaciones federales (...) 5 encuentros con los candidatos a este puesto de elección. | La conductora no incluye a las mujeres cuando se refiere a candidaturas a diputaciones federales en general en los actuales comicios. |
| PANORAMA INFORMATIVO | RADIO | PVEM | SIN ESPECIFICAR | MUJER | En cuanto a las diputaciones federales (...) 5 encuentros con los candidatos a este puesto de elección. | La conductora no incluye a las mujeres cuando se refiere a candidaturas a diputaciones federales en general en los actuales comicios. |
| PANORAMA INFORMATIVO | RADIO | MOVIMIENTO CIUDADANO | SIN ESPECIFICAR | MUJER | En cuanto a las diputaciones federales (...) 5 encuentros con los candidatos a este puesto de elección. | La conductora no incluye a las mujeres cuando se refiere a candidaturas a diputaciones federales en general en los actuales comicios. |
| PANORAMA INFORMATIVO | RADIO | MORENA | SIN ESPECIFICAR | MUJER | En cuanto a las diputaciones federales (...) 5 encuentros con los candidatos a este puesto de elección. | La conductora no incluye a las mujeres cuando se refiere a candidaturas a diputaciones federales en general en los actuales comicios. |
| PANORAMA INFORMATIVO | RADIO | PES | SIN ESPECIFICAR | MUJER | En cuanto a las diputaciones federales (...) 5 encuentros con los candidatos a este puesto de elección. | La conductora no incluye a las mujeres cuando se refiere a candidaturas a diputaciones federales en general en los actuales comicios. |
| PANORAMA INFORMATIVO | RADIO | RSP | SIN ESPECIFICAR | MUJER | En cuanto a las diputaciones federales (...) 5 encuentros con los candidatos a este puesto de elección. | La conductora no incluye a las mujeres cuando se refiere a candidaturas a diputaciones federales en general en los actuales comicios. |
| PANORAMA INFORMATIVO | RADIO | FXM | SIN ESPECIFICAR | MUJER | En cuanto a las diputaciones federales (...) 5 encuentros con los candidatos a este puesto de elección. | La conductora no incluye a las mujeres cuando se refiere a candidaturas a diputaciones federales en general en los actuales comicios. |
| PANORAMA INFORMATIVO | RADIO | JHH | SIN ESPECIFICAR | MUJER | En cuanto a las diputaciones federales (...) 5 encuentros con los candidatos a este puesto de elección. | La conductora no incluye a las mujeres cuando se refiere a candidaturas a diputaciones federales en general en los actuales comicios. |
| RADIO PRENSA PRIMERA EMISIÓN | RADIO | PAN | SIN ESPECIFICAR | HOMBRE | [...] preparados todos para el día de las votaciones, las campañas abiertas en este momento para candidatos a diputados federales [...] | El conductor omite la participación de mujeres candidatas como aspirantes a una posición de las diputaciones federales. |
| RADIO PRENSA PRIMERA EMISIÓN | RADIO | PRI | SIN ESPECIFICAR | HOMBRE | [...] preparados todos para el día de las votaciones, las campañas abiertas en este momento para candidatos a diputados federales [...] | El conductor omite la participación de mujeres candidatas como aspirantes a una posición de las diputaciones federales. |

| NOMBRE DEL NOTICIERO | TIPO DE MEDIO | PARTIDO POLÍTICO O COALICIÓN | GÉNERO DE LA MENCIÓN | SEXO DE LA PERSONA DE LA ENUNCIACIÓN | USO DE LENGUAJE INCLUYENTE Y NO SEXISTA | DESCRIPCIÓN USO DE LENGUAJE INCLUYENTE Y NO SEXISTA |
|------------------------------|---------------|------------------------------|----------------------|--------------------------------------|---|---|
| RADIO PRENSA PRIMERA EMISIÓN | RADIO | PRD | SIN ESPECIFICAR | HOMBRE | [...] preparados todos para el día de las votaciones, las campañas abiertas en este momento para candidatos a diputados federales [...] | El conductor omite la participación de mujeres candidatas como aspirantes a una posición de las diputaciones federales. |
| RADIO PRENSA PRIMERA EMISIÓN | RADIO | PT | SIN ESPECIFICAR | HOMBRE | [...] preparados todos para el día de las votaciones, las campañas abiertas en este momento para candidatos a diputados federales [...] | El conductor omite la participación de mujeres candidatas como aspirantes a una posición de las diputaciones federales. |
| RADIO PRENSA PRIMERA EMISIÓN | RADIO | PVEM | SIN ESPECIFICAR | HOMBRE | [...] preparados todos para el día de las votaciones, las campañas abiertas en este momento para candidatos a diputados federales [...] | El conductor omite la participación de mujeres candidatas como aspirantes a una posición de las diputaciones federales. |
| RADIO PRENSA PRIMERA EMISIÓN | RADIO | MOVIMIENTO CIUDADANO | SIN ESPECIFICAR | HOMBRE | [...] preparados todos para el día de las votaciones, las campañas abiertas en este momento para candidatos a diputados federales [...] | El conductor omite la participación de mujeres candidatas como aspirantes a una posición de las diputaciones federales. |
| RADIO PRENSA PRIMERA EMISIÓN | RADIO | MORENA | SIN ESPECIFICAR | HOMBRE | [...] preparados todos para el día de las votaciones, las campañas abiertas en este momento para candidatos a diputados federales [...] | El conductor omite la participación de mujeres candidatas como aspirantes a una posición de las diputaciones federales. |
| RADIO PRENSA PRIMERA EMISIÓN | RADIO | PES | SIN ESPECIFICAR | HOMBRE | [...] preparados todos para el día de las votaciones, las campañas abiertas en este momento para candidatos a diputados federales [...] | El conductor omite la participación de mujeres candidatas como aspirantes a una posición de las diputaciones federales. |
| RADIO PRENSA PRIMERA EMISIÓN | RADIO | RSP | SIN ESPECIFICAR | HOMBRE | [...] preparados todos para el día de las votaciones, las campañas abiertas en este momento para candidatos a diputados federales [...] | El conductor omite la participación de mujeres candidatas como aspirantes a una posición de las diputaciones federales. |
| RADIO PRENSA PRIMERA EMISIÓN | RADIO | FXM | SIN ESPECIFICAR | HOMBRE | [...] preparados todos para el día de las votaciones, las campañas abiertas en este momento para candidatos a diputados federales [...] | El conductor omite la participación de mujeres candidatas como aspirantes a una posición de las diputaciones federales. |

| NOMBRE DEL NOTICIERO | TIPO DE MEDIO | PARTIDO POLÍTICO O COALICIÓN | GÉNERO DE LA MENCIÓN | SEXO DE LA PERSONA DE LA ENUNCIACIÓN | USO DE LENGUAJE INCLUYENTE Y NO SEXISTA | DESCRIPCIÓN USO DE LENGUAJE INCLUYENTE Y NO SEXISTA |
|------------------------------|---------------|------------------------------|----------------------|--------------------------------------|---|---|
| RADIO PRENSA PRIMERA EMISIÓN | RADIO | VPM | SIN ESPECIFICAR | HOMBRE | [...] preparados todos para el día de las votaciones, las campañas abiertas en este momento para candidatos a diputados federales [...] | El conductor omite la participación de mujeres candidatas como aspirantes a una posición de las diputaciones federales. |
| RADIO PRENSA PRIMERA EMISIÓN | RADIO | JHH | SIN ESPECIFICAR | HOMBRE | [...] preparados todos para el día de las votaciones, las campañas abiertas en este momento para candidatos a diputados federales [...] | El conductor omite la participación de mujeres candidatas como aspirantes a una posición de las diputaciones federales. |
| RADIO PRENSA PRIMERA EMISIÓN | RADIO | CI | SIN ESPECIFICAR | HOMBRE | [...] preparados todos para el día de las votaciones, las campañas abiertas en este momento para candidatos a diputados federales [...] | El conductor omite la participación de mujeres candidatas como aspirantes a una posición de las diputaciones federales. |
| RCA NOTICIAS | RADIO | PAN | SIN ESPECIFICAR | MUJER | Qué es lo que hicieron los candidatos a la diputación federal... | La conductora invisibiliza simbólicamente a las mujeres al mencionar sólo a los candidatos a la diputación federal. |
| RCA NOTICIAS | RADIO | PRI | SIN ESPECIFICAR | MUJER | Qué es lo que hicieron los candidatos a la diputación federal... | La conductora invisibiliza simbólicamente a las mujeres al mencionar sólo a los candidatos a la diputación federal. |
| RCA NOTICIAS | RADIO | PRD | SIN ESPECIFICAR | MUJER | Qué es lo que hicieron los candidatos a la diputación federal... | La conductora invisibiliza simbólicamente a las mujeres al mencionar sólo a los candidatos a la diputación federal. |
| RCA NOTICIAS | RADIO | PT | SIN ESPECIFICAR | MUJER | Qué es lo que hicieron los candidatos a la diputación federal... | La conductora invisibiliza simbólicamente a las mujeres al mencionar sólo a los candidatos a la diputación federal. |
| RCA NOTICIAS | RADIO | PVEM | SIN ESPECIFICAR | MUJER | Qué es lo que hicieron los candidatos a la diputación federal... | La conductora invisibiliza simbólicamente a las mujeres al mencionar sólo a los candidatos a la diputación federal. |
| RCA NOTICIAS | RADIO | MOVIMIENTO CIUDADANO | SIN ESPECIFICAR | MUJER | Qué es lo que hicieron los candidatos a la diputación federal... | La conductora invisibiliza simbólicamente a las mujeres al mencionar sólo a los candidatos a la diputación federal. |
| RCA NOTICIAS | RADIO | MORENA | SIN ESPECIFICAR | MUJER | Qué es lo que hicieron los candidatos a la diputación federal... | La conductora invisibiliza simbólicamente a las mujeres al mencionar sólo a los candidatos a la diputación federal. |
| RCA NOTICIAS | RADIO | PES | SIN ESPECIFICAR | MUJER | Qué es lo que hicieron los candidatos a la diputación federal... | La conductora invisibiliza simbólicamente a las mujeres al mencionar sólo a los candidatos a la diputación federal. |
| RCA NOTICIAS | RADIO | RSP | SIN ESPECIFICAR | MUJER | Qué es lo que hicieron los candidatos a la diputación federal... | La conductora invisibiliza simbólicamente a las mujeres al mencionar sólo a los candidatos a la diputación federal. |

| NOMBRE DEL NOTICIERO | TIPO DE MEDIO | PARTIDO POLÍTICO O COALICIÓN | GÉNERO DE LA MENCIÓN | SEXO DE LA PERSONA DE LA ENUNCIACIÓN | USO DE LENGUAJE INCLUYENTE Y NO SEXISTA | DESCRIPCIÓN USO DE LENGUAJE INCLUYENTE Y NO SEXISTA |
|----------------------|---------------|------------------------------|----------------------|--------------------------------------|--|---|
| RCA NOTICIAS | RADIO | FXM | SIN ESPECIFICAR | MUJER | Qué es lo que hicieron los candidatos a la diputación federal... | La conductora invisibiliza simbólicamente a las mujeres al mencionar sólo a los candidatos a la diputación federal. |
| RCA NOTICIAS | RADIO | VPM | SIN ESPECIFICAR | MUJER | Qué es lo que hicieron los candidatos a la diputación federal... | La conductora invisibiliza simbólicamente a las mujeres al mencionar sólo a los candidatos a la diputación federal. |
| RCA NOTICIAS | RADIO | JHH | SIN ESPECIFICAR | MUJER | Qué es lo que hicieron los candidatos a la diputación federal... | La conductora invisibiliza simbólicamente a las mujeres al mencionar sólo a los candidatos a la diputación federal. |
| RCA NOTICIAS | RADIO | CI | SIN ESPECIFICAR | MUJER | Qué es lo que hicieron los candidatos a la diputación federal... | La conductora invisibiliza simbólicamente a las mujeres al mencionar sólo a los candidatos a la diputación federal. |
| RCA NOTICIAS | RADIO | PAN | SIN ESPECIFICAR | HOMBRE | Los candidatos a diputado federal por el distrito cuatro... | El reportero invisibiliza simbólicamente a las mujeres que aspiran a ocupar puestos de diputadas pues menciona sólo a los candidatos. |
| RCA NOTICIAS | RADIO | PRI | SIN ESPECIFICAR | HOMBRE | Los candidatos a diputado federal por el distrito cuatro... | El reportero invisibiliza simbólicamente a las mujeres que aspiran a ocupar puestos de diputadas pues menciona sólo a los candidatos. |
| RCA NOTICIAS | RADIO | PRD | SIN ESPECIFICAR | HOMBRE | Los candidatos a diputado federal por el distrito cuatro... | El reportero invisibiliza simbólicamente a las mujeres que aspiran a ocupar puestos de diputadas pues menciona sólo a los candidatos. |
| RCA NOTICIAS | RADIO | PT | SIN ESPECIFICAR | HOMBRE | Los candidatos a diputado federal por el distrito cuatro... | El reportero invisibiliza simbólicamente a las mujeres que aspiran a ocupar puestos de diputadas pues menciona sólo a los candidatos. |
| RCA NOTICIAS | RADIO | PVEM | SIN ESPECIFICAR | HOMBRE | Los candidatos a diputado federal por el distrito cuatro... | El reportero invisibiliza simbólicamente a las mujeres que aspiran a ocupar puestos de diputadas pues menciona sólo a los candidatos. |
| RCA NOTICIAS | RADIO | MOVIMIENTO CIUDADANO | SIN ESPECIFICAR | HOMBRE | Los candidatos a diputado federal por el distrito cuatro... | El reportero invisibiliza simbólicamente a las mujeres que aspiran a ocupar puestos de diputadas pues menciona sólo a los candidatos. |
| RCA NOTICIAS | RADIO | MORENA | SIN ESPECIFICAR | HOMBRE | Los candidatos a diputado federal por el distrito cuatro... | El reportero invisibiliza simbólicamente a las mujeres que aspiran a ocupar puestos de diputadas pues menciona sólo a los candidatos. |
| RCA NOTICIAS | RADIO | PES | SIN ESPECIFICAR | HOMBRE | Los candidatos a diputado federal por el distrito cuatro... | El reportero invisibiliza simbólicamente a las mujeres que aspiran a ocupar puestos de diputadas pues menciona sólo a los candidatos. |
| RCA NOTICIAS | RADIO | RSP | SIN ESPECIFICAR | HOMBRE | Los candidatos a diputado federal por el distrito cuatro... | El reportero invisibiliza simbólicamente a las mujeres que aspiran a ocupar puestos de diputadas pues menciona sólo a los candidatos. |
| RCA NOTICIAS | RADIO | FXM | SIN ESPECIFICAR | HOMBRE | Los candidatos a diputado federal por el distrito cuatro... | El reportero invisibiliza simbólicamente a las mujeres que aspiran a ocupar puestos de diputadas pues menciona sólo a los candidatos. |

| NOMBRE DEL NOTICIERO | TIPO DE MEDIO | PARTIDO POLÍTICO O COALICIÓN | GÉNERO DE LA MENCIÓN | SEXO DE LA PERSONA DE LA ENUNCIACIÓN | USO DE LENGUAJE INCLUYENTE Y NO SEXISTA | DESCRIPCIÓN USO DE LENGUAJE INCLUYENTE Y NO SEXISTA |
|----------------------|---------------|------------------------------|----------------------|--------------------------------------|---|--|
| RCA NOTICIAS | RADIO | VPM | SIN ESPECIFICAR | HOMBRE | Los candidatos a diputado federal por el distrito cuatro... | El reportero invisibiliza simbólicamente a las mujeres que aspiran a ocupar puestos de diputadas pues menciona sólo a los candidatos. |
| RCA NOTICIAS | RADIO | JHH | SIN ESPECIFICAR | HOMBRE | Los candidatos a diputado federal por el distrito cuatro... | El reportero invisibiliza simbólicamente a las mujeres que aspiran a ocupar puestos de diputadas pues menciona sólo a los candidatos. |
| RCA NOTICIAS | RADIO | CI | SIN ESPECIFICAR | HOMBRE | Los candidatos a diputado federal por el distrito cuatro... | El reportero invisibiliza simbólicamente a las mujeres que aspiran a ocupar puestos de diputadas pues menciona sólo a los candidatos. |
| RCA NOTICIAS | RADIO | PAN | SIN ESPECIFICAR | MUJER | ¿Qué es lo que hicieron los candidatos a la diputación federal? | La conductora utiliza el plural masculino para referirse a las personas que contienden por una diputación federal; de este modo, invisibiliza la participación de las candidatas que participan en el proceso electoral. |
| RCA NOTICIAS | RADIO | PRI | SIN ESPECIFICAR | MUJER | ¿Qué es lo que hicieron los candidatos a la diputación federal? | La conductora utiliza el plural masculino para referirse a las personas que contienden por una diputación federal; de este modo, invisibiliza la participación de las candidatas que participan en el proceso electoral. |
| RCA NOTICIAS | RADIO | PRD | SIN ESPECIFICAR | MUJER | ¿Qué es lo que hicieron los candidatos a la diputación federal? | La conductora utiliza el plural masculino para referirse a las personas que contienden por una diputación federal; de este modo, invisibiliza la participación de las candidatas que participan en el proceso electoral. |
| RCA NOTICIAS | RADIO | PT | SIN ESPECIFICAR | MUJER | ¿Qué es lo que hicieron los candidatos a la diputación federal? | La conductora utiliza el plural masculino para referirse a las personas que contienden por una diputación federal; de este modo, invisibiliza la participación de las candidatas que participan en el proceso electoral. |
| RCA NOTICIAS | RADIO | PVEM | SIN ESPECIFICAR | MUJER | ¿Qué es lo que hicieron los candidatos a la diputación federal? | La conductora utiliza el plural masculino para referirse a las personas que contienden por una diputación federal; de este modo, invisibiliza la participación de las candidatas que participan en el proceso electoral. |
| RCA NOTICIAS | RADIO | MOVIMIENTO CIUDADANO | SIN ESPECIFICAR | MUJER | ¿Qué es lo que hicieron los candidatos a la diputación federal? | La conductora utiliza el plural masculino para referirse a las personas que contienden por una diputación federal; de este modo, invisibiliza la participación de las candidatas que participan en el proceso electoral. |

| NOMBRE DEL NOTICIERO | TIPO DE MEDIO | PARTIDO POLÍTICO O COALICIÓN | GÉNERO DE LA MENCIÓN | SEXO DE LA PERSONA DE LA ENUNCIACIÓN | USO DE LENGUAJE INCLUYENTE Y NO SEXISTA | DESCRIPCIÓN USO DE LENGUAJE INCLUYENTE Y NO SEXISTA |
|----------------------|---------------|------------------------------|----------------------|--------------------------------------|--|--|
| RCA NOTICIAS | RADIO | MORENA | SIN ESPECIFICAR | MUJER | ¿Qué es lo que hicieron los candidatos a la diputación federal? | La conductora utiliza el plural masculino para referirse a las personas que contienden por una diputación federal; de este modo, invisibiliza la participación de las candidatas que participan en el proceso electoral. |
| RCA NOTICIAS | RADIO | PES | SIN ESPECIFICAR | MUJER | ¿Qué es lo que hicieron los candidatos a la diputación federal? | La conductora utiliza el plural masculino para referirse a las personas que contienden por una diputación federal; de este modo, invisibiliza la participación de las candidatas que participan en el proceso electoral. |
| RCA NOTICIAS | RADIO | RSP | SIN ESPECIFICAR | MUJER | ¿Qué es lo que hicieron los candidatos a la diputación federal? | La conductora utiliza el plural masculino para referirse a las personas que contienden por una diputación federal; de este modo, invisibiliza la participación de las candidatas que participan en el proceso electoral. |
| RCA NOTICIAS | RADIO | FXM | SIN ESPECIFICAR | MUJER | ¿Qué es lo que hicieron los candidatos a la diputación federal? | La conductora utiliza el plural masculino para referirse a las personas que contienden por una diputación federal; de este modo, invisibiliza la participación de las candidatas que participan en el proceso electoral. |
| RCA NOTICIAS | RADIO | VPM | SIN ESPECIFICAR | MUJER | ¿Qué es lo que hicieron los candidatos a la diputación federal? | La conductora utiliza el plural masculino para referirse a las personas que contienden por una diputación federal; de este modo, invisibiliza la participación de las candidatas que participan en el proceso electoral. |
| RCA NOTICIAS | RADIO | JHH | SIN ESPECIFICAR | MUJER | ¿Qué es lo que hicieron los candidatos a la diputación federal? | La conductora utiliza el plural masculino para referirse a las personas que contienden por una diputación federal; de este modo, invisibiliza la participación de las candidatas que participan en el proceso electoral. |
| RCA NOTICIAS | RADIO | CI | SIN ESPECIFICAR | MUJER | ¿Qué es lo que hicieron los candidatos a la diputación federal? | La conductora utiliza el plural masculino para referirse a las personas que contienden por una diputación federal; de este modo, invisibiliza la participación de las candidatas que participan en el proceso electoral. |
| RCA NOTICIAS | RADIO | PAN | SIN ESPECIFICAR | MUJER | Mientras tanto los candidatos a la diputación federal tanto del distrito 3 como del distrito 4 hicieron lo propio. | La conductora invisibiliza a las mujeres al mencionar "los candidatos" hablando en general. |
| RCA NOTICIAS | RADIO | PRI | SIN ESPECIFICAR | MUJER | Mientras tanto los candidatos a la diputación federal tanto del distrito 3 como del distrito 4 hicieron lo propio. | La conductora invisibiliza a las mujeres al mencionar "los candidatos" hablando en general. |

| NOMBRE DEL NOTICIERO | TIPO DE MEDIO | PARTIDO POLÍTICO O COALICIÓN | GÉNERO DE LA MENCIÓN | SEXO DE LA PERSONA DE LA ENUNCIACIÓN | USO DE LENGUAJE INCLUYENTE Y NO SEXISTA | DESCRIPCIÓN USO DE LENGUAJE INCLUYENTE Y NO SEXISTA |
|----------------------|---------------|------------------------------|----------------------|--------------------------------------|--|---|
| RCA NOTICIAS | RADIO | PRD | SIN ESPECIFICAR | MUJER | Mientras tanto los candidatos a la diputación federal tanto del distrito 3 como del distrito 4 hicieron lo propio. | La conductora invisibiliza a las mujeres al mencionar "los candidatos" hablando en general. |
| RCA NOTICIAS | RADIO | PT | SIN ESPECIFICAR | MUJER | Mientras tanto los candidatos a la diputación federal tanto del distrito 3 como del distrito 4 hicieron lo propio. | La conductora invisibiliza a las mujeres al mencionar "los candidatos" hablando en general. |
| RCA NOTICIAS | RADIO | PVEM | SIN ESPECIFICAR | MUJER | Mientras tanto los candidatos a la diputación federal tanto del distrito 3 como del distrito 4 hicieron lo propio. | La conductora invisibiliza a las mujeres al mencionar "los candidatos" hablando en general. |
| RCA NOTICIAS | RADIO | MOVIMIENTO CIUDADANO | SIN ESPECIFICAR | MUJER | Mientras tanto los candidatos a la diputación federal tanto del distrito 3 como del distrito 4 hicieron lo propio. | La conductora invisibiliza a las mujeres al mencionar "los candidatos" hablando en general. |
| RCA NOTICIAS | RADIO | MORENA | SIN ESPECIFICAR | MUJER | Mientras tanto los candidatos a la diputación federal tanto del distrito 3 como del distrito 4 hicieron lo propio. | La conductora invisibiliza a las mujeres al mencionar "los candidatos" hablando en general. |
| RCA NOTICIAS | RADIO | PES | SIN ESPECIFICAR | MUJER | Mientras tanto los candidatos a la diputación federal tanto del distrito 3 como del distrito 4 hicieron lo propio. | La conductora invisibiliza a las mujeres al mencionar "los candidatos" hablando en general. |
| RCA NOTICIAS | RADIO | RSP | SIN ESPECIFICAR | MUJER | Mientras tanto los candidatos a la diputación federal tanto del distrito 3 como del distrito 4 hicieron lo propio. | La conductora invisibiliza a las mujeres al mencionar "los candidatos" hablando en general. |
| RCA NOTICIAS | RADIO | FXM | SIN ESPECIFICAR | MUJER | Mientras tanto los candidatos a la diputación federal tanto del distrito 3 como del distrito 4 hicieron lo propio. | La conductora invisibiliza a las mujeres al mencionar "los candidatos" hablando en general. |
| RCA NOTICIAS | RADIO | VPM | SIN ESPECIFICAR | MUJER | Mientras tanto los candidatos a la diputación federal tanto del distrito 3 como del distrito 4 hicieron lo propio. | La conductora invisibiliza a las mujeres al mencionar "los candidatos" hablando en general. |
| RCA NOTICIAS | RADIO | JHH | SIN ESPECIFICAR | MUJER | Mientras tanto los candidatos a la diputación federal tanto del distrito 3 como del distrito 4 hicieron lo propio. | La conductora invisibiliza a las mujeres al mencionar "los candidatos" hablando en general. |

| NOMBRE DEL NOTICIERO | TIPO DE MEDIO | PARTIDO POLÍTICO O COALICIÓN | GÉNERO DE LA MENCIÓN | SEXO DE LA PERSONA DE LA ENUNCIACIÓN | USO DE LENGUAJE INCLUYENTE Y NO SEXISTA | DESCRIPCIÓN USO DE LENGUAJE INCLUYENTE Y NO SEXISTA |
|----------------------|---------------|------------------------------|----------------------|--------------------------------------|---|--|
| RCA NOTICIAS | RADIO | CI | SIN ESPECIFICAR | MUJER | Mientras tanto los candidatos a la diputación federal tanto del distrito 3 como del distrito 4 hicieron lo propio. | La conductora invisibiliza a las mujeres al mencionar "los candidatos" hablando en general. |
| RCA NOTICIAS | RADIO | PAN | SIN ESPECIFICAR | HOMBRE | En sus recorridos diarios por diferentes puntos de Cancún y Puerto Morelos los candidatos a diputado federal (...). | El reportero invisibiliza a las mujeres al no mencionar a las candidatas a diputaciones federales. |
| RCA NOTICIAS | RADIO | PRI | SIN ESPECIFICAR | HOMBRE | En sus recorridos diarios por diferentes puntos de Cancún y Puerto Morelos los candidatos a diputado federal (...). | El reportero invisibiliza a las mujeres al no mencionar a las candidatas a diputaciones federales. |
| RCA NOTICIAS | RADIO | PRD | SIN ESPECIFICAR | HOMBRE | En sus recorridos diarios por diferentes puntos de Cancún y Puerto Morelos los candidatos a diputado federal (...). | El reportero invisibiliza a las mujeres al no mencionar a las candidatas a diputaciones federales. |
| RCA NOTICIAS | RADIO | PT | SIN ESPECIFICAR | HOMBRE | En sus recorridos diarios por diferentes puntos de Cancún y Puerto Morelos los candidatos a diputado federal (...). | El reportero invisibiliza a las mujeres al no mencionar a las candidatas a diputaciones federales. |
| RCA NOTICIAS | RADIO | PVEM | SIN ESPECIFICAR | HOMBRE | En sus recorridos diarios por diferentes puntos de Cancún y Puerto Morelos los candidatos a diputado federal (...). | El reportero invisibiliza a las mujeres al no mencionar a las candidatas a diputaciones federales. |
| RCA NOTICIAS | RADIO | MOVIMIENTO CIUDADANO | SIN ESPECIFICAR | HOMBRE | En sus recorridos diarios por diferentes puntos de Cancún y Puerto Morelos los candidatos a diputado federal (...). | El reportero invisibiliza a las mujeres al no mencionar a las candidatas a diputaciones federales. |
| RCA NOTICIAS | RADIO | MORENA | SIN ESPECIFICAR | HOMBRE | En sus recorridos diarios por diferentes puntos de Cancún y Puerto Morelos los candidatos a diputado federal (...). | El reportero invisibiliza a las mujeres al no mencionar a las candidatas a diputaciones federales. |
| RCA NOTICIAS | RADIO | PES | SIN ESPECIFICAR | HOMBRE | En sus recorridos diarios por diferentes puntos de Cancún y Puerto Morelos los candidatos a diputado federal (...). | El reportero invisibiliza a las mujeres al no mencionar a las candidatas a diputaciones federales. |
| RCA NOTICIAS | RADIO | RSP | SIN ESPECIFICAR | HOMBRE | En sus recorridos diarios por diferentes puntos de Cancún y Puerto Morelos los candidatos a diputado federal (...). | El reportero invisibiliza a las mujeres al no mencionar a las candidatas a diputaciones federales. |

| NOMBRE DEL NOTICIERO | TIPO DE MEDIO | PARTIDO POLÍTICO O COALICIÓN | GÉNERO DE LA MENCIÓN | SEXO DE LA PERSONA DE LA ENUNCIACIÓN | USO DE LENGUAJE INCLUYENTE Y NO SEXISTA | DESCRIPCIÓN USO DE LENGUAJE INCLUYENTE Y NO SEXISTA |
|----------------------|---------------|------------------------------|----------------------|--------------------------------------|---|---|
| RCA NOTICIAS | RADIO | FXM | SIN ESPECIFICAR | HOMBRE | En sus recorridos diarios por diferentes puntos de Cancún y Puerto Morelos los candidatos a diputado federal (...). | El reportero invisibiliza a las mujeres al no mencionar a las candidatas a diputaciones federales. |
| RCA NOTICIAS | RADIO | VPM | SIN ESPECIFICAR | HOMBRE | En sus recorridos diarios por diferentes puntos de Cancún y Puerto Morelos los candidatos a diputado federal (...). | El reportero invisibiliza a las mujeres al no mencionar a las candidatas a diputaciones federales. |
| RCA NOTICIAS | RADIO | JHH | SIN ESPECIFICAR | HOMBRE | En sus recorridos diarios por diferentes puntos de Cancún y Puerto Morelos los candidatos a diputado federal (...). | El reportero invisibiliza a las mujeres al no mencionar a las candidatas a diputaciones federales. |
| RCA NOTICIAS | RADIO | CI | SIN ESPECIFICAR | HOMBRE | En sus recorridos diarios por diferentes puntos de Cancún y Puerto Morelos los candidatos a diputado federal (...). | El reportero invisibiliza a las mujeres al no mencionar a las candidatas a diputaciones federales. |
| RCA NOTICIAS | RADIO | PAN | SIN ESPECIFICAR | MUJER | Forma parte de propuestas de candidatos de la diputación... | La conductora omite a las candidatas, invisibilizando así a las mujeres en la campaña electoral. |
| RCA NOTICIAS | RADIO | PAN | SIN ESPECIFICAR | MUJER | Bueno, por su parte los que aspiran a la diputación federal... | La conductora menciona a las personas que aspiran a ocupar una diputación federal haciendo alusión al género masculino, invisibilizando simbólicamente a las mujeres. |
| RCA NOTICIAS | RADIO | PAN | SIN ESPECIFICAR | MUJER | Como también aquellos por el distrito cuatro... | La conductora omite a las mujeres candidatas a las diputaciones. |
| RCA NOTICIAS | RADIO | PRI | SIN ESPECIFICAR | MUJER | Como también aquellos por el distrito cuatro... | La conductora omite a las mujeres candidatas a las diputaciones. |
| RCA NOTICIAS | RADIO | PRI | SIN ESPECIFICAR | MUJER | Bueno, por su parte los que aspiran a la diputación federal... | La conductora menciona a las personas que aspiran a ocupar una diputación federal haciendo alusión al género masculino, invisibilizando simbólicamente a las mujeres. |
| RCA NOTICIAS | RADIO | PRI | SIN ESPECIFICAR | MUJER | Forma parte de propuestas de candidatos de la diputación... | La conductora omite a las candidatas, invisibilizando así a las mujeres en la campaña electoral. |
| RCA NOTICIAS | RADIO | PRD | SIN ESPECIFICAR | MUJER | Forma parte de propuestas de candidatos de la diputación... | La conductora omite a las candidatas, invisibilizando así a las mujeres en la campaña electoral. |
| RCA NOTICIAS | RADIO | PRD | SIN ESPECIFICAR | MUJER | Como también aquellos por el distrito cuatro... | La conductora omite a las mujeres candidatas a las diputaciones. |

| NOMBRE DEL NOTICIERO | TIPO DE MEDIO | PARTIDO POLÍTICO O COALICIÓN | GÉNERO DE LA MENCIÓN | SEXO DE LA PERSONA DE LA ENUNCIACIÓN | USO DE LENGUAJE INCLUYENTE Y NO SEXISTA | DESCRIPCIÓN USO DE LENGUAJE INCLUYENTE Y NO SEXISTA |
|----------------------|---------------|------------------------------|----------------------|--------------------------------------|--|---|
| RCA NOTICIAS | RADIO | PRD | SIN ESPECIFICAR | MUJER | Bueno, por su parte los que aspiran a la diputación federal... | La conductora menciona a las personas que aspiran a ocupar una diputación federal haciendo alusión al género masculino, invisibilizando simbólicamente a las mujeres. |
| RCA NOTICIAS | RADIO | PT | SIN ESPECIFICAR | MUJER | Forma parte de propuestas de candidatos de la diputación... | La conductora omite a las candidatas, invisibilizando así a las mujeres en la campaña electoral. |
| RCA NOTICIAS | RADIO | PT | SIN ESPECIFICAR | MUJER | Como también aquellos por el distrito cuatro... | La conductora omite a las mujeres candidatas a las diputaciones. |
| RCA NOTICIAS | RADIO | PT | SIN ESPECIFICAR | MUJER | Bueno, por su parte los que aspiran a la diputación federal... | La conductora menciona a las personas que aspiran a ocupar una diputación federal haciendo alusión al género masculino, invisibilizando simbólicamente a las mujeres. |
| RCA NOTICIAS | RADIO | PVEM | SIN ESPECIFICAR | MUJER | Como también aquellos por el distrito cuatro... | La conductora omite a las mujeres candidatas a las diputaciones. |
| RCA NOTICIAS | RADIO | PVEM | SIN ESPECIFICAR | MUJER | Bueno, por su parte los que aspiran a la diputación federal... | La conductora menciona a las personas que aspiran a ocupar una diputación federal haciendo alusión al género masculino, invisibilizando simbólicamente a las mujeres. |
| RCA NOTICIAS | RADIO | PVEM | SIN ESPECIFICAR | MUJER | Forma parte de propuestas de candidatos de la diputación... | La conductora omite a las candidatas, invisibilizando así a las mujeres en la campaña electoral. |
| RCA NOTICIAS | RADIO | MOVIMIENTO CIUDADANO | SIN ESPECIFICAR | MUJER | Forma parte de propuestas de candidatos de la diputación... | La conductora omite a las candidatas, invisibilizando así a las mujeres en la campaña electoral. |
| RCA NOTICIAS | RADIO | MOVIMIENTO CIUDADANO | SIN ESPECIFICAR | MUJER | Como también aquellos por el distrito cuatro... | La conductora omite a las mujeres candidatas a las diputaciones. |
| RCA NOTICIAS | RADIO | MOVIMIENTO CIUDADANO | SIN ESPECIFICAR | MUJER | Bueno, por su parte los que aspiran a la diputación federal... | La conductora menciona a las personas que aspiran a ocupar una diputación federal haciendo alusión al género masculino, invisibilizando simbólicamente a las mujeres. |
| RCA NOTICIAS | RADIO | MORENA | SIN ESPECIFICAR | MUJER | Como también aquellos por el distrito cuatro... | La conductora omite a las mujeres candidatas a las diputaciones. |
| RCA NOTICIAS | RADIO | MORENA | SIN ESPECIFICAR | MUJER | Bueno, por su parte los que aspiran a la diputación federal... | La conductora menciona a las personas que aspiran a ocupar una diputación federal haciendo alusión al género masculino, invisibilizando simbólicamente a las mujeres. |

| NOMBRE DEL NOTICIERO | TIPO DE MEDIO | PARTIDO POLÍTICO O COALICIÓN | GÉNERO DE LA MENCIÓN | SEXO DE LA PERSONA DE LA ENUNCIACIÓN | USO DE LENGUAJE INCLUYENTE Y NO SEXISTA | DESCRIPCIÓN USO DE LENGUAJE INCLUYENTE Y NO SEXISTA |
|----------------------|---------------|------------------------------|----------------------|--------------------------------------|---|---|
| RCA NOTICIAS | RADIO | MORENA | SIN ESPECIFICAR | MUJER | Forma parte de propuestas de candidatos de la diputación... | La conductora omite a las candidatas, invisibilizando así a las mujeres en la campaña electoral. |
| RCA NOTICIAS | RADIO | PES | SIN ESPECIFICAR | MUJER | Forma parte de propuestas de candidatos de la diputación... | La conductora omite a las candidatas, invisibilizando así a las mujeres en la campaña electoral. |
| RCA NOTICIAS | RADIO | PES | SIN ESPECIFICAR | MUJER | Como también aquellos por el distrito cuatro... | La conductora omite a las mujeres candidatas a las diputaciones. |
| RCA NOTICIAS | RADIO | PES | SIN ESPECIFICAR | MUJER | Bueno por su parte los que aspiran a la diputación federal... | La conductora menciona a las personas que aspiran haciendo alusión al género masculino, invisibilizando a las mujeres que buscan puestos. |
| RCA NOTICIAS | RADIO | RSP | SIN ESPECIFICAR | MUJER | Como también aquellos por el distrito cuatro... | La conductora omite a las mujeres candidatas a las diputaciones. |
| RCA NOTICIAS | RADIO | RSP | SIN ESPECIFICAR | MUJER | Forma parte de propuestas de candidatos de la diputación... | La conductora omite a las candidatas, invisibilizando así a las mujeres en la campaña electoral. |
| RCA NOTICIAS | RADIO | RSP | SIN ESPECIFICAR | MUJER | Bueno por su parte los que aspiran a la diputación federal... | La conductora menciona a las personas que aspiran haciendo alusión al género masculino, invisibilizando a las mujeres que buscan puestos. |
| RCA NOTICIAS | RADIO | FXM | SIN ESPECIFICAR | MUJER | Bueno por su parte los que aspiran a la diputación federal... | La conductora menciona a las personas que aspiran haciendo alusión al género masculino, invisibilizando a las mujeres que buscan puestos. |
| RCA NOTICIAS | RADIO | FXM | SIN ESPECIFICAR | MUJER | Como también aquellos por el distrito cuatro... | La conductora omite a las mujeres candidatas a las diputaciones. |
| RCA NOTICIAS | RADIO | FXM | SIN ESPECIFICAR | MUJER | Forma parte de propuestas de candidatos de la diputación... | La conductora omite a las candidatas, invisibilizando así a las mujeres en la campaña electoral. |
| RCA NOTICIAS | RADIO | VPM | SIN ESPECIFICAR | MUJER | Como también aquellos por el distrito cuatro... | La conductora omite a las mujeres candidatas a las diputaciones. |
| RCA NOTICIAS | RADIO | VPM | SIN ESPECIFICAR | MUJER | Forma parte de propuestas de candidatos de la diputación... | La conductora omite a las candidatas, invisibilizando así a las mujeres en la campaña electoral. |
| RCA NOTICIAS | RADIO | VPM | SIN ESPECIFICAR | MUJER | Bueno por su parte los que aspiran a la diputación federal... | La conductora menciona a las personas que aspiran haciendo alusión al género masculino, invisibilizando a las mujeres que buscan puestos. |

| NOMBRE DEL NOTICIERO | TIPO DE MEDIO | PARTIDO POLÍTICO O COALICIÓN | GÉNERO DE LA MENCIÓN | SEXO DE LA PERSONA DE LA ENUNCIACIÓN | USO DE LENGUAJE INCLUYENTE Y NO SEXISTA | DESCRIPCIÓN USO DE LENGUAJE INCLUYENTE Y NO SEXISTA |
|----------------------|---------------|------------------------------|----------------------|--------------------------------------|---|--|
| RCA NOTICIAS | RADIO | JHH | SIN ESPECIFICAR | MUJER | Bueno por su parte los que aspiran a la diputación federal... | La conductora menciona a las personas que aspiran haciendo alusión al género masculino, invisibilizando a las mujeres que buscan puestos. |
| RCA NOTICIAS | RADIO | JHH | SIN ESPECIFICAR | MUJER | Forma parte de propuestas de candidatos de la diputación... | La conductora omite a las candidatas, invisibilizando así a las mujeres en la campaña electoral. |
| RCA NOTICIAS | RADIO | JHH | SIN ESPECIFICAR | MUJER | Como también aquellos por el distrito cuatro... | La conductora omite a las mujeres candidatas a las diputaciones. |
| RCA NOTICIAS | RADIO | CI | SIN ESPECIFICAR | MUJER | Bueno por su parte los que aspiran a la diputación federal... | La conductora menciona a las personas que aspiran haciendo alusión al género masculino, invisibilizando a las mujeres que buscan puestos. |
| RCA NOTICIAS | RADIO | CI | SIN ESPECIFICAR | MUJER | Forma parte de propuestas de candidatos de la diputación... | La conductora omite a las candidatas, invisibilizando así a las mujeres en la campaña electoral. |
| RCA NOTICIAS | RADIO | CI | SIN ESPECIFICAR | MUJER | Como también aquellos por el distrito cuatro... | La conductora omite a las mujeres candidatas a las diputaciones. |
| RCA NOTICIAS | RADIO | RSP | MUJER | MUJER | Los candidatos María Teresa Paredes Hernández de Redes Sociales Progresistas y Obed Montiel de Fuerza Por México. | La reportera se refiere a los candidatos que no reportaron actividades de campaña, pero una de ellas es mujer, por lo que debió mencionar la candidata y el candidato. |
| RCA NOTICIAS | RADIO | PAN | SIN ESPECIFICAR | HOMBRE | Las propuestas de los candidatos a diputado federal... | El reportero invisibiliza a las mujeres candidatas a diputada federal al sólo mencionar los candidatos y hacerlo general para ambos géneros. |
| RCA NOTICIAS | RADIO | PRI | SIN ESPECIFICAR | HOMBRE | Las propuestas de los candidatos a diputado federal... | El reportero invisibiliza a las mujeres candidatas a diputada federal al sólo mencionar los candidatos y hacerlo general para ambos géneros. |
| RCA NOTICIAS | RADIO | PRD | SIN ESPECIFICAR | HOMBRE | Las propuestas de los candidatos a diputado federal... | El reportero invisibiliza a las mujeres candidatas a diputada federal al sólo mencionar los candidatos y hacerlo general para ambos géneros. |
| RCA NOTICIAS | RADIO | PT | SIN ESPECIFICAR | HOMBRE | Las propuestas de los candidatos a diputado federal... | El reportero invisibiliza a las mujeres candidatas a diputada federal al sólo mencionar los candidatos y hacerlo general para ambos géneros. |

| NOMBRE DEL NOTICIERO | TIPO DE MEDIO | PARTIDO POLÍTICO O COALICIÓN | GÉNERO DE LA MENCIÓN | SEXO DE LA PERSONA DE LA ENUNCIACIÓN | USO DE LENGUAJE INCLUYENTE Y NO SEXISTA | DESCRIPCIÓN USO DE LENGUAJE INCLUYENTE Y NO SEXISTA |
|-----------------------------|---------------|------------------------------|----------------------|--------------------------------------|---|--|
| RCA NOTICIAS | RADIO | PVEM | SIN ESPECIFICAR | HOMBRE | Las propuestas de los candidatos a diputado federal... | El reportero invisibiliza a las mujeres candidatas a diputada federal al sólo mencionar los candidatos y hacerlo general para ambos géneros. |
| RCA NOTICIAS | RADIO | MOVIMIENTO CIUDADANO | SIN ESPECIFICAR | HOMBRE | Las propuestas de los candidatos a diputado federal... | El reportero invisibiliza a las mujeres candidatas a diputada federal al sólo mencionar los candidatos y hacerlo general para ambos géneros. |
| RCA NOTICIAS | RADIO | MORENA | SIN ESPECIFICAR | HOMBRE | Las propuestas de los candidatos a diputado federal... | El reportero invisibiliza a las mujeres candidatas a diputada federal al sólo mencionar los candidatos y hacerlo general para ambos géneros. |
| RCA NOTICIAS | RADIO | PES | SIN ESPECIFICAR | HOMBRE | Las propuestas de los candidatos a diputado federal... | El reportero invisibiliza a las mujeres candidatas a diputada federal al sólo mencionar los candidatos y hacerlo general para ambos géneros. |
| RCA NOTICIAS | RADIO | RSP | SIN ESPECIFICAR | HOMBRE | Las propuestas de los candidatos a diputado federal... | El reportero invisibiliza a las mujeres candidatas a diputada federal al sólo mencionar los candidatos y hacerlo general para ambos géneros. |
| RCA NOTICIAS | RADIO | FXM | SIN ESPECIFICAR | HOMBRE | Las propuestas de los candidatos a diputado federal... | El reportero invisibiliza a las mujeres candidatas a diputada federal al sólo mencionar los candidatos y hacerlo general para ambos géneros. |
| RCA NOTICIAS | RADIO | VPM | SIN ESPECIFICAR | HOMBRE | Las propuestas de los candidatos a diputado federal... | El reportero invisibiliza a las mujeres candidatas a diputada federal al sólo mencionar los candidatos y hacerlo general para ambos géneros. |
| RCA NOTICIAS | RADIO | JHH | SIN ESPECIFICAR | HOMBRE | Las propuestas de los candidatos a diputado federal... | El reportero invisibiliza a las mujeres candidatas a diputada federal al sólo mencionar los candidatos y hacerlo general para ambos géneros. |
| RCA NOTICIAS | RADIO | CI | SIN ESPECIFICAR | HOMBRE | Las propuestas de los candidatos a diputado federal... | El reportero invisibiliza a las mujeres candidatas a diputada federal al sólo mencionar los candidatos y hacerlo general para ambos géneros. |
| RN NOTICIAS SEGUNDA EMISIÓN | RADIO | PAN | SIN ESPECIFICAR | MUJER | Candidatos a diputados federales continúan en busca del voto. | La conductora no menciona a las mujeres cuando se refiere a las candidatas y candidatos a las diputaciones federales en general. |
| RN NOTICIAS SEGUNDA EMISIÓN | RADIO | PRI | SIN ESPECIFICAR | MUJER | Candidatos a diputados federales continúan en busca del voto. | La conductora no menciona a las mujeres cuando se refiere a las candidatas y candidatos a las diputaciones federales en general. |

| NOMBRE DEL NOTICIERO | TIPO DE MEDIO | PARTIDO POLÍTICO O COALICIÓN | GÉNERO DE LA MENCIÓN | SEXO DE LA PERSONA DE LA ENUNCIACIÓN | USO DE LENGUAJE INCLUYENTE Y NO SEXISTA | DESCRIPCIÓN USO DE LENGUAJE INCLUYENTE Y NO SEXISTA |
|-----------------------------|---------------|------------------------------|----------------------|--------------------------------------|--|---|
| RN NOTICIAS SEGUNDA EMISIÓN | RADIO | PRD | SIN ESPECIFICAR | MUJER | Candidatos a diputados federales continúan en busca del voto. | La conductora no menciona a las mujeres cuando se refiere a las candidatas y candidatos a las diputaciones federales en general. |
| RN NOTICIAS SEGUNDA EMISIÓN | RADIO | PT | SIN ESPECIFICAR | MUJER | Candidatos a diputados federales continúan en busca del voto. | La conductora no menciona a las mujeres cuando se refiere a las candidatas y candidatos a las diputaciones federales en general. |
| RN NOTICIAS SEGUNDA EMISIÓN | RADIO | PVEM | SIN ESPECIFICAR | MUJER | Candidatos a diputados federales continúan en busca del voto. | La conductora no menciona a las mujeres cuando se refiere a las candidatas y candidatos a las diputaciones federales en general. |
| RN NOTICIAS SEGUNDA EMISIÓN | RADIO | MOVIMIENTO CIUDADANO | SIN ESPECIFICAR | MUJER | Candidatos a diputados federales continúan en busca del voto. | La conductora no menciona a las mujeres cuando se refiere a las candidatas y candidatos a las diputaciones federales en general. |
| RN NOTICIAS SEGUNDA EMISIÓN | RADIO | MORENA | SIN ESPECIFICAR | MUJER | Candidatos a diputados federales continúan en busca del voto. | La conductora no menciona a las mujeres cuando se refiere a las candidatas y candidatos a las diputaciones federales en general. |
| RN NOTICIAS SEGUNDA EMISIÓN | RADIO | PES | SIN ESPECIFICAR | MUJER | Candidatos a diputados federales continúan en busca del voto. | La conductora no menciona a las mujeres cuando se refiere a las candidatas y candidatos a las diputaciones federales en general. |
| RN NOTICIAS SEGUNDA EMISIÓN | RADIO | RSP | SIN ESPECIFICAR | MUJER | Candidatos a diputados federales continúan en busca del voto. | La conductora no menciona a las mujeres cuando se refiere a las candidatas y candidatos a las diputaciones federales en general. |
| RN NOTICIAS SEGUNDA EMISIÓN | RADIO | FXM | SIN ESPECIFICAR | MUJER | Candidatos a diputados federales continúan en busca del voto. | La conductora no menciona a las mujeres cuando se refiere a las candidatas y candidatos a las diputaciones federales en general. |
| RN NOTICIAS SEGUNDA EMISIÓN | RADIO | VPM | SIN ESPECIFICAR | MUJER | Candidatos a diputados federales continúan en busca del voto. | La conductora no menciona a las mujeres cuando se refiere a las candidatas y candidatos a las diputaciones federales en general. |
| RN NOTICIAS SEGUNDA EMISIÓN | RADIO | JHH | SIN ESPECIFICAR | MUJER | Candidatos a diputados federales continúan en busca del voto. | La conductora no menciona a las mujeres cuando se refiere a las candidatas y candidatos a las diputaciones federales en general. |
| RN NOTICIAS SEGUNDA EMISIÓN | RADIO | CI | SIN ESPECIFICAR | MUJER | Candidatos a diputados federales continúan en busca del voto. | La conductora no menciona a las mujeres cuando se refiere a las candidatas y candidatos a las diputaciones federales en general. |
| RN NOTICIAS SEGUNDA EMISIÓN | RADIO | PAN | SIN ESPECIFICAR | MUJER | Estamos únicamente en la fase de campañas a diputados federales, todos los aspirantes a una curul... | La conductora no incluye a las mujeres cuando se refiere a candidaturas a diputaciones federales en general en los actuales comicios en México. |
| RN NOTICIAS SEGUNDA EMISIÓN | RADIO | PRI | SIN ESPECIFICAR | MUJER | Estamos únicamente en la fase de campañas a diputados federales, todos los aspirantes a una curul... | La conductora no incluye a las mujeres cuando se refiere a candidaturas a diputaciones federales en general en los actuales comicios en México. |

| NOMBRE DEL NOTICIERO | TIPO DE MEDIO | PARTIDO POLÍTICO O COALICIÓN | GÉNERO DE LA MENCIÓN | SEXO DE LA PERSONA DE LA ENUNCIACIÓN | USO DE LENGUAJE INCLUYENTE Y NO SEXISTA | DESCRIPCIÓN USO DE LENGUAJE INCLUYENTE Y NO SEXISTA |
|-----------------------------|---------------|------------------------------|----------------------|--------------------------------------|--|---|
| RN NOTICIAS SEGUNDA EMISIÓN | RADIO | PRD | SIN ESPECIFICAR | MUJER | Estamos únicamente en la fase de campañas a diputados federales, todos los aspirantes a una curul... | La conductora no incluye a las mujeres cuando se refiere a candidaturas a diputaciones federales en general en los actuales comicios en México. |
| RN NOTICIAS SEGUNDA EMISIÓN | RADIO | PT | SIN ESPECIFICAR | MUJER | Estamos únicamente en la fase de campañas a diputados federales, todos los aspirantes a una curul... | La conductora no incluye a las mujeres cuando se refiere a candidaturas a diputaciones federales en general en los actuales comicios en México. |
| RN NOTICIAS SEGUNDA EMISIÓN | RADIO | PVEM | SIN ESPECIFICAR | MUJER | Estamos únicamente en la fase de campañas a diputados federales, todos los aspirantes a una curul... | La conductora no incluye a las mujeres cuando se refiere a candidaturas a diputaciones federales en general en los actuales comicios en México. |
| RN NOTICIAS SEGUNDA EMISIÓN | RADIO | MOVIMIENTO CIUDADANO | SIN ESPECIFICAR | MUJER | Estamos únicamente en la fase de campañas a diputados federales, todos los aspirantes a una curul... | La conductora no incluye a las mujeres cuando se refiere a candidaturas a diputaciones federales en general en los actuales comicios en México. |
| RN NOTICIAS SEGUNDA EMISIÓN | RADIO | MORENA | SIN ESPECIFICAR | MUJER | Estamos únicamente en la fase de campañas a diputados federales, todos los aspirantes a una curul... | La conductora no incluye a las mujeres cuando se refiere a candidaturas a diputaciones federales en general en los actuales comicios en México. |
| RN NOTICIAS SEGUNDA EMISIÓN | RADIO | PES | SIN ESPECIFICAR | MUJER | Estamos únicamente en la fase de campañas a diputados federales, todos los aspirantes a una curul... | La conductora no incluye a las mujeres cuando se refiere a candidaturas a diputaciones federales en general en los actuales comicios en México. |
| RN NOTICIAS SEGUNDA EMISIÓN | RADIO | RSP | SIN ESPECIFICAR | MUJER | Estamos únicamente en la fase de campañas a diputados federales, todos los aspirantes a una curul... | La conductora no incluye a las mujeres cuando se refiere a candidaturas a diputaciones federales en general en los actuales comicios en México. |
| RN NOTICIAS SEGUNDA EMISIÓN | RADIO | FXM | SIN ESPECIFICAR | MUJER | Estamos únicamente en la fase de campañas a diputados federales, todos los aspirantes a una curul... | La conductora no incluye a las mujeres cuando se refiere a candidaturas a diputaciones federales en general en los actuales comicios en México. |
| RN NOTICIAS SEGUNDA EMISIÓN | RADIO | VPM | SIN ESPECIFICAR | MUJER | Estamos únicamente en la fase de campañas a diputados federales, todos los aspirantes a una curul... | La conductora no incluye a las mujeres cuando se refiere a candidaturas a diputaciones federales en general en los actuales comicios en México. |
| RN NOTICIAS SEGUNDA EMISIÓN | RADIO | JHH | SIN ESPECIFICAR | MUJER | Estamos únicamente en la fase de campañas a diputados federales, todos los aspirantes a una curul... | La conductora no incluye a las mujeres cuando se refiere a candidaturas a diputaciones federales en general en los actuales comicios en México. |

| NOMBRE DEL NOTICIERO | TIPO DE MEDIO | PARTIDO POLÍTICO O COALICIÓN | GÉNERO DE LA MENCIÓN | SEXO DE LA PERSONA DE LA ENUNCIACIÓN | USO DE LENGUAJE INCLUYENTE Y NO SEXISTA | DESCRIPCIÓN USO DE LENGUAJE INCLUYENTE Y NO SEXISTA |
|-----------------------------|---------------|------------------------------|----------------------|--------------------------------------|--|--|
| RN NOTICIAS SEGUNDA EMISIÓN | RADIO | CI | SIN ESPECIFICAR | MUJER | Estamos únicamente en la fase de campañas a diputados federales, todos los aspirantes a una curul... | La conductora no incluye a las mujeres cuando se refiere a candidaturas a diputaciones federales en general en los actuales comicios en México. |
| RN NOTICIAS SEGUNDA EMISIÓN | RADIO | PT | MUJER | MUJER | Los candidatos a las diputaciones federales continúan con sus recorridos... | La conductora no incluye a las mujeres cuando se refiere a candidatas y candidatos a diputaciones federales en general en los actuales comicios en Veracruz. |
| RN NOTICIAS SEGUNDA EMISIÓN | RADIO | PVEM | MUJER | MUJER | Los candidatos a las diputaciones federales continúan con sus recorridos... | La conductora no incluye a las mujeres cuando se refiere a candidatas y candidatos a diputaciones federales en general en los actuales comicios en Veracruz. |
| RN NOTICIAS SEGUNDA EMISIÓN | RADIO | MORENA | MUJER | MUJER | Los candidatos a las diputaciones federales continúan con sus recorridos... | La conductora no incluye a las mujeres cuando se refiere a candidatas y candidatos a diputaciones federales en general en los actuales comicios en Veracruz. |
| RN NOTICIAS SEGUNDA EMISIÓN | RADIO | PAN | SIN ESPECIFICAR | MUJER | Candidatos a diputados federales persiguen el voto. | La conductora omite simbólicamente a las mujeres cuando se refiere a candidaturas a diputaciones federales, pues utiliza el plural masculino. |
| RN NOTICIAS SEGUNDA EMISIÓN | RADIO | PRI | SIN ESPECIFICAR | MUJER | Candidatos a diputados federales persiguen el voto. | La conductora omite simbólicamente a las mujeres cuando se refiere a candidaturas a diputaciones federales, pues utiliza el plural masculino. |
| RN NOTICIAS SEGUNDA EMISIÓN | RADIO | PRD | SIN ESPECIFICAR | MUJER | Candidatos a diputados federales persiguen el voto. | La conductora omite simbólicamente a las mujeres cuando se refiere a candidaturas a diputaciones federales, pues utiliza el plural masculino. |
| RN NOTICIAS SEGUNDA EMISIÓN | RADIO | PT | SIN ESPECIFICAR | MUJER | Candidatos a diputados federales persiguen el voto. | La conductora omite simbólicamente a las mujeres cuando se refiere a candidaturas a diputaciones federales, pues utiliza el plural masculino. |
| RN NOTICIAS SEGUNDA EMISIÓN | RADIO | PVEM | SIN ESPECIFICAR | MUJER | Candidatos a diputados federales persiguen el voto. | La conductora omite simbólicamente a las mujeres cuando se refiere a candidaturas a diputaciones federales, pues utiliza el plural masculino. |
| RN NOTICIAS SEGUNDA EMISIÓN | RADIO | MOVIMIENTO CIUDADANO | SIN ESPECIFICAR | MUJER | Candidatos a diputados federales persiguen el voto. | La conductora omite simbólicamente a las mujeres cuando se refiere a candidaturas a diputaciones federales, pues utiliza el plural masculino. |

| NOMBRE DEL NOTICIERO | TIPO DE MEDIO | PARTIDO POLÍTICO O COALICIÓN | GÉNERO DE LA MENCIÓN | SEXO DE LA PERSONA DE LA ENUNCIACIÓN | USO DE LENGUAJE INCLUYENTE Y NO SEXISTA | DESCRIPCIÓN USO DE LENGUAJE INCLUYENTE Y NO SEXISTA |
|-----------------------------|---------------|------------------------------|----------------------|--------------------------------------|---|---|
| RN NOTICIAS SEGUNDA EMISIÓN | RADIO | MORENA | SIN ESPECIFICAR | MUJER | Candidatos a diputados federales persiguen el voto. | La conductora omite simbólicamente a las mujeres cuando se refiere a candidaturas a diputaciones federales, pues utiliza el plural masculino. |
| RN NOTICIAS SEGUNDA EMISIÓN | RADIO | PES | SIN ESPECIFICAR | MUJER | Candidatos a diputados federales persiguen el voto. | La conductora omite simbólicamente a las mujeres cuando se refiere a candidaturas a diputaciones federales, pues utiliza el plural masculino. |
| RN NOTICIAS SEGUNDA EMISIÓN | RADIO | RSP | SIN ESPECIFICAR | MUJER | Candidatos a diputados federales persiguen el voto. | La conductora omite simbólicamente a las mujeres cuando se refiere a candidaturas a diputaciones federales, pues utiliza el plural masculino. |
| RN NOTICIAS SEGUNDA EMISIÓN | RADIO | FXM | SIN ESPECIFICAR | MUJER | Candidatos a diputados federales persiguen el voto. | La conductora omite simbólicamente a las mujeres cuando se refiere a candidaturas a diputaciones federales, pues utiliza el plural masculino. |
| RN NOTICIAS SEGUNDA EMISIÓN | RADIO | VPM | SIN ESPECIFICAR | MUJER | Candidatos a diputados federales persiguen el voto. | La conductora omite simbólicamente a las mujeres cuando se refiere a candidaturas a diputaciones federales, pues utiliza el plural masculino. |
| RN NOTICIAS SEGUNDA EMISIÓN | RADIO | JHH | SIN ESPECIFICAR | MUJER | Candidatos a diputados federales persiguen el voto. | La conductora omite simbólicamente a las mujeres cuando se refiere a candidaturas a diputaciones federales, pues utiliza el plural masculino. |
| RN NOTICIAS SEGUNDA EMISIÓN | RADIO | CI | SIN ESPECIFICAR | MUJER | Candidatos a diputados federales persiguen el voto. | La conductora omite simbólicamente a las mujeres cuando se refiere a candidaturas a diputaciones federales, pues utiliza el plural masculino. |
| RN NOTICIAS SEGUNDA EMISIÓN | RADIO | PAN | SIN ESPECIFICAR | MUJER | Los aspirantes a una diputación federal. | La conductora no incluye a las mujeres cuando se refiere a candidaturas a diputaciones federales en general. |
| RN NOTICIAS SEGUNDA EMISIÓN | RADIO | PRI | SIN ESPECIFICAR | MUJER | Los aspirantes a una diputación federal. | La conductora no incluye a las mujeres cuando se refiere a candidaturas a diputaciones federales en general. |
| RN NOTICIAS SEGUNDA EMISIÓN | RADIO | PRD | SIN ESPECIFICAR | MUJER | Los aspirantes a una diputación federal. | La conductora no incluye a las mujeres cuando se refiere a candidaturas a diputaciones federales en general. |
| RN NOTICIAS SEGUNDA EMISIÓN | RADIO | PT | SIN ESPECIFICAR | MUJER | Los aspirantes a una diputación federal. | La conductora no incluye a las mujeres cuando se refiere a candidaturas a diputaciones federales en general. |

| NOMBRE DEL NOTICIERO | TIPO DE MEDIO | PARTIDO POLÍTICO O COALICIÓN | GÉNERO DE LA MENCIÓN | SEXO DE LA PERSONA DE LA ENUNCIACIÓN | USO DE LENGUAJE INCLUYENTE Y NO SEXISTA | DESCRIPCIÓN USO DE LENGUAJE INCLUYENTE Y NO SEXISTA |
|-----------------------------|---------------|------------------------------|----------------------|--------------------------------------|--|--|
| RN NOTICIAS SEGUNDA EMISIÓN | RADIO | PVEM | SIN ESPECIFICAR | MUJER | Los aspirantes a una diputación federal. | La conductora no incluye a las mujeres cuando se refiere a candidaturas a diputaciones federales en general. |
| RN NOTICIAS SEGUNDA EMISIÓN | RADIO | MOVIMIENTO CIUDADANO | SIN ESPECIFICAR | MUJER | Los aspirantes a una diputación federal. | La conductora no incluye a las mujeres cuando se refiere a candidaturas a diputaciones federales en general. |
| RN NOTICIAS SEGUNDA EMISIÓN | RADIO | MORENA | SIN ESPECIFICAR | MUJER | Los aspirantes a una diputación federal. | La conductora no incluye a las mujeres cuando se refiere a candidaturas a diputaciones federales en general. |
| RN NOTICIAS SEGUNDA EMISIÓN | RADIO | PES | SIN ESPECIFICAR | MUJER | Los aspirantes a una diputación federal. | La conductora no incluye a las mujeres cuando se refiere a candidaturas a diputaciones federales en general. |
| RN NOTICIAS SEGUNDA EMISIÓN | RADIO | RSP | SIN ESPECIFICAR | MUJER | Los aspirantes a una diputación federal. | La conductora no incluye a las mujeres cuando se refiere a candidaturas a diputaciones federales en general. |
| RN NOTICIAS SEGUNDA EMISIÓN | RADIO | FXM | SIN ESPECIFICAR | MUJER | Los aspirantes a una diputación federal. | La conductora no incluye a las mujeres cuando se refiere a candidaturas a diputaciones federales en general. |
| RN NOTICIAS SEGUNDA EMISIÓN | RADIO | VPM | SIN ESPECIFICAR | MUJER | Los aspirantes a una diputación federal. | La conductora no incluye a las mujeres cuando se refiere a candidaturas a diputaciones federales en general. |
| RN NOTICIAS SEGUNDA EMISIÓN | RADIO | JHH | SIN ESPECIFICAR | MUJER | Los aspirantes a una diputación federal. | La conductora no incluye a las mujeres cuando se refiere a candidaturas a diputaciones federales en general. |
| RN NOTICIAS SEGUNDA EMISIÓN | RADIO | CI | SIN ESPECIFICAR | MUJER | Los aspirantes a una diputación federal. | La conductora no incluye a las mujeres cuando se refiere a candidaturas a diputaciones federales en general. |
| RR NOTICIAS | RADIO | PAN | SIN ESPECIFICAR | HOMBRE | ¿Establecieron alguna temática en términos generales para que sean discutidos ahí por los diversos candidatos a diputados federales? | El conductor omite la participación de las candidatas que también participarán en los debates organizados en Querétaro para los distritos electorales federales de la entidad. |
| RR NOTICIAS | RADIO | PRI | SIN ESPECIFICAR | HOMBRE | ¿Establecieron alguna temática en términos generales para que sean discutidos ahí por los diversos candidatos a diputados federales? | El conductor omite la participación de las candidatas que también participarán en los debates organizados en Querétaro para los distritos electorales federales de la entidad. |
| RR NOTICIAS | RADIO | PRD | SIN ESPECIFICAR | HOMBRE | ¿Establecieron alguna temática en términos generales para que sean discutidos ahí por los diversos candidatos a diputados federales? | El conductor omite la participación de las candidatas que también participarán en los debates organizados en Querétaro para los distritos electorales federales de la entidad. |
| RR NOTICIAS | RADIO | PT | SIN ESPECIFICAR | HOMBRE | ¿Establecieron alguna temática en términos generales para que sean discutidos ahí por los diversos candidatos a diputados federales? | El conductor omite la participación de las candidatas que también participarán en los debates organizados en Querétaro para los distritos electorales federales de la entidad. |

| NOMBRE DEL NOTICIERO | TIPO DE MEDIO | PARTIDO POLÍTICO O COALICIÓN | GÉNERO DE LA MENCIÓN | SEXO DE LA PERSONA DE LA ENUNCIACIÓN | USO DE LENGUAJE INCLUYENTE Y NO SEXISTA | DESCRIPCIÓN USO DE LENGUAJE INCLUYENTE Y NO SEXISTA |
|----------------------|---------------|------------------------------|----------------------|--------------------------------------|--|--|
| RR NOTICIAS | RADIO | PVEM | SIN ESPECIFICAR | HOMBRE | ¿Establecieron alguna temática en términos generales para que sean discutidos ahí por los diversos candidatos a diputados federales? | El conductor omite la participación de las candidatas que también participarán en los debates organizados en Querétaro para los distritos electorales federales de la entidad. |
| RR NOTICIAS | RADIO | MOVIMIENTO CIUDADANO | SIN ESPECIFICAR | HOMBRE | ¿Establecieron alguna temática en términos generales para que sean discutidos ahí por los diversos candidatos a diputados federales? | El conductor omite la participación de las candidatas que también participarán en los debates organizados en Querétaro para los distritos electorales federales de la entidad. |
| RR NOTICIAS | RADIO | MORENA | SIN ESPECIFICAR | HOMBRE | ¿Establecieron alguna temática en términos generales para que sean discutidos ahí por los diversos candidatos a diputados federales? | El conductor omite la participación de las candidatas que también participarán en los debates organizados en Querétaro para los distritos electorales federales de la entidad. |
| RR NOTICIAS | RADIO | PES | SIN ESPECIFICAR | HOMBRE | ¿Establecieron alguna temática en términos generales para que sean discutidos ahí por los diversos candidatos a diputados federales? | El conductor omite la participación de las candidatas que también participarán en los debates organizados en Querétaro para los distritos electorales federales de la entidad. |
| RR NOTICIAS | RADIO | RSP | SIN ESPECIFICAR | HOMBRE | ¿Establecieron alguna temática en términos generales para que sean discutidos ahí por los diversos candidatos a diputados federales? | El conductor omite la participación de las candidatas que también participarán en los debates organizados en Querétaro para los distritos electorales federales de la entidad. |
| RR NOTICIAS | RADIO | FXM | SIN ESPECIFICAR | HOMBRE | ¿Establecieron alguna temática en términos generales para que sean discutidos ahí por los diversos candidatos a diputados federales? | El conductor omite la participación de las candidatas que también participarán en los debates organizados en Querétaro para los distritos electorales federales de la entidad. |
| RR NOTICIAS | RADIO | VPM | SIN ESPECIFICAR | HOMBRE | ¿Establecieron alguna temática en términos generales para que sean discutidos ahí por los diversos candidatos a diputados federales? | El conductor omite la participación de las candidatas que también participarán en los debates organizados en Querétaro para los distritos electorales federales de la entidad. |
| RR NOTICIAS | RADIO | JHH | SIN ESPECIFICAR | HOMBRE | ¿Establecieron alguna temática en términos generales para que sean discutidos ahí por los diversos candidatos a diputados federales? | El conductor omite la participación de las candidatas que también participarán en los debates organizados en Querétaro para los distritos electorales federales de la entidad. |
| RR NOTICIAS | RADIO | CI | SIN ESPECIFICAR | HOMBRE | ¿Establecieron alguna temática en términos generales para que sean discutidos ahí por los diversos candidatos a diputados federales? | El conductor omite la participación de las candidatas que también participarán en los debates organizados en Querétaro para los distritos electorales federales de la entidad. |

| NOMBRE DEL NOTICIERO | TIPO DE MEDIO | PARTIDO POLÍTICO O COALICIÓN | GÉNERO DE LA MENCIÓN | SEXO DE LA PERSONA DE LA ENUNCIACIÓN | USO DE LENGUAJE INCLUYENTE Y NO SEXISTA | DESCRIPCIÓN USO DE LENGUAJE INCLUYENTE Y NO SEXISTA |
|------------------------------------|---------------|------------------------------|----------------------|--------------------------------------|--|--|
| RR NOTICIAS | RADIO | PT | MUJER | HOMBRE | Y es que aprueban diputados reformas a la ley Olimpia en materia de violencia digital (...) | El conductor se refiere sólo en masculino a las personas que legislan en la cámara baja del Congreso de la Unión, invisibilizando simbólicamente a las diputadas que aprobaron las reformas a la Ley Olimpia en materia de violencia digital, entre ellas a la diputada que busca reelegirse, Ana Karina Rojo Pimentel, a quien menciona más adelante. |
| SEÑAL INFORMATIVA EDICIÓN NOCTURNA | RADIO | FXM | HOMBRE | HOMBRE | Ellos y otros candidatos de Jalisco. | El reportero utiliza el plural masculino para referirse a las personas que contienden por un cargo político por el partido Fuerza Por México, en Jalisco; de este modo, invisibiliza a las mujeres participantes en esta contienda electoral. |
| SEÑAL INFORMATIVA EDICIÓN NOCTURNA | RADIO | FXM | HOMBRE | HOMBRE | Candidatos (...) y del distrito 20 federal por el partido Fuerza por México (...). | El reportero utiliza el plural masculino para describir a las personas que contienden por un cargo político por el partido Fuerza Por México, en Jalisco; de este modo, invisibiliza a las mujeres participantes en esta contienda electoral. |
| SEÑAL INFORMATIVA EDICIÓN NOCTURNA | RADIO | FXM | HOMBRE | HOMBRE | Y se quejan por la falta de recursos para hacer campaña candidatos del partido Fuerza Por México, los afectados (...). | El conductor omite mencionar a las candidatas; invisibiliza a las mujeres participantes en esta contienda electoral. |
| SIPSE NOTICIAS | TELEVISIÓN | PAN | SIN ESPECIFICAR | MUJER | En atención a la normatividad del Instituto Electoral del Estado, solicitamos a los candidatos a diputados federales de Yucatán... | La conductora omite mencionar a las candidatas que contienden por una diputación federal, invisibilizando simbólicamente la participación de las mujeres. |
| SIPSE NOTICIAS | TELEVISIÓN | PRI | SIN ESPECIFICAR | MUJER | En atención a la normatividad del Instituto Electoral del Estado, solicitamos a los candidatos a diputados federales de Yucatán... | La conductora omite mencionar a las candidatas que contienden por una diputación federal, invisibilizando simbólicamente la participación de las mujeres. |
| SIPSE NOTICIAS | TELEVISIÓN | PRD | SIN ESPECIFICAR | MUJER | En atención a la normatividad del Instituto Electoral del Estado, solicitamos a los candidatos a diputados federales de Yucatán... | La conductora omite mencionar a las candidatas que contienden por una diputación federal, invisibilizando simbólicamente la participación de las mujeres. |
| SIPSE NOTICIAS | TELEVISIÓN | PT | SIN ESPECIFICAR | MUJER | En atención a la normatividad del Instituto Electoral del Estado, solicitamos a los candidatos a diputados federales de Yucatán... | La conductora omite mencionar a las candidatas que contienden por una diputación federal, invisibilizando simbólicamente la participación de las mujeres. |

| NOMBRE DEL NOTICIERO | TIPO DE MEDIO | PARTIDO POLÍTICO O COALICIÓN | GÉNERO DE LA MENCIÓN | SEXO DE LA PERSONA DE LA ENUNCIACIÓN | USO DE LENGUAJE INCLUYENTE Y NO SEXISTA | DESCRIPCIÓN USO DE LENGUAJE INCLUYENTE Y NO SEXISTA |
|----------------------|---------------|------------------------------|----------------------|--------------------------------------|--|---|
| SIPSE NOTICIAS | TELEVISIÓN | PVEM | SIN ESPECIFICAR | MUJER | En atención a la normatividad del Instituto Electoral del Estado, solicitamos a los candidatos a diputados federales de Yucatán... | La conductora omite mencionar a las candidatas que contienden por una diputación federal, invisibilizando simbólicamente la participación de las mujeres. |
| SIPSE NOTICIAS | TELEVISIÓN | MOVIMIENTO CIUDADANO | SIN ESPECIFICAR | MUJER | En atención a la normatividad del Instituto Electoral del Estado, solicitamos a los candidatos a diputados federales de Yucatán... | La conductora omite mencionar a las candidatas que contienden por una diputación federal, invisibilizando simbólicamente la participación de las mujeres. |
| SIPSE NOTICIAS | TELEVISIÓN | MORENA | SIN ESPECIFICAR | MUJER | En atención a la normatividad del Instituto Electoral del Estado, solicitamos a los candidatos a diputados federales de Yucatán... | La conductora omite mencionar a las candidatas que contienden por una diputación federal, invisibilizando simbólicamente la participación de las mujeres. |
| SIPSE NOTICIAS | TELEVISIÓN | PES | SIN ESPECIFICAR | MUJER | En atención a la normatividad del Instituto Electoral del Estado, solicitamos a los candidatos a diputados federales de Yucatán... | La conductora omite mencionar a las candidatas que contienden por una diputación federal, invisibilizando simbólicamente la participación de las mujeres. |
| SIPSE NOTICIAS | TELEVISIÓN | RSP | SIN ESPECIFICAR | MUJER | En atención a la normatividad del Instituto Electoral del Estado, solicitamos a los candidatos a diputados federales de Yucatán... | La conductora omite mencionar a las candidatas que contienden por una diputación federal, invisibilizando simbólicamente la participación de las mujeres. |
| SIPSE NOTICIAS | TELEVISIÓN | FXM | SIN ESPECIFICAR | MUJER | En atención a la normatividad del Instituto Electoral del Estado, solicitamos a los candidatos a diputados federales de Yucatán... | La conductora omite mencionar a las candidatas que contienden por una diputación federal, invisibilizando simbólicamente la participación de las mujeres. |
| SIPSE NOTICIAS | TELEVISIÓN | VPM | SIN ESPECIFICAR | MUJER | En atención a la normatividad del Instituto Electoral del Estado, solicitamos a los candidatos a diputados federales de Yucatán... | La conductora omite mencionar a las candidatas que contienden por una diputación federal, invisibilizando simbólicamente la participación de las mujeres. |
| SIPSE NOTICIAS | TELEVISIÓN | JHH | SIN ESPECIFICAR | MUJER | En atención a la normatividad del Instituto Electoral del Estado, solicitamos a los candidatos a diputados federales de Yucatán... | La conductora omite mencionar a las candidatas que contienden por una diputación federal, invisibilizando simbólicamente la participación de las mujeres. |
| SIPSE NOTICIAS | TELEVISIÓN | CI | SIN ESPECIFICAR | MUJER | En atención a la normatividad del Instituto Electoral del Estado, solicitamos a los candidatos a diputados federales de Yucatán... | La conductora omite mencionar a las candidatas que contienden por una diputación federal, invisibilizando simbólicamente la participación de las mujeres. |

| NOMBRE DEL NOTICIERO | TIPO DE MEDIO | PARTIDO POLÍTICO O COALICIÓN | GÉNERO DE LA MENCIÓN | SEXO DE LA PERSONA DE LA ENUNCIACIÓN | USO DE LENGUAJE INCLUYENTE Y NO SEXISTA | DESCRIPCIÓN USO DE LENGUAJE INCLUYENTE Y NO SEXISTA |
|----------------------|---------------|------------------------------|----------------------|--------------------------------------|--|---|
| SIPSE NOTICIAS | RADIO | MORENA | MUJER | HOMBRE | Así las cosas con los candidatos (...) a la diputación federal. | El conductor finaliza la nota utilizando el plural masculino para referirse a las personas que ha presentado en su programa y que contienden en las Elecciones 2021. Al decir "los candidatos" invisibiliza a las candidatas, entre ellas, a la Dra. María Sierra Damián, del partido MORENA, de quien acaba de hablar. |
| SIPSE NOTICIAS | TELEVISIÓN | PAN | SIN ESPECIFICAR | MUJER | Solicitamos a los candidatos a diputados federales por Yucatán de todos los partidos políticos información sobre sus actividades para dar a conocer sus propuestas (...) | La conductora omite agregar en su petición a las candidatas, invisibilizando a las contendientes por una diputación federal. |
| SIPSE NOTICIAS | TELEVISIÓN | PRI | SIN ESPECIFICAR | MUJER | Solicitamos a los candidatos a diputados federales por Yucatán de todos los partidos políticos información sobre sus actividades para dar a conocer sus propuestas (...) | La conductora omite agregar en su petición a las candidatas, invisibilizando a las contendientes por una diputación federal. |
| SIPSE NOTICIAS | TELEVISIÓN | PRD | SIN ESPECIFICAR | MUJER | Solicitamos a los candidatos a diputados federales por Yucatán de todos los partidos políticos información sobre sus actividades para dar a conocer sus propuestas (...) | La conductora omite agregar en su petición a las candidatas, invisibilizando a las contendientes por una diputación federal. |
| SIPSE NOTICIAS | TELEVISIÓN | PT | SIN ESPECIFICAR | MUJER | Solicitamos a los candidatos a diputados federales por Yucatán de todos los partidos políticos información sobre sus actividades para dar a conocer sus propuestas (...) | La conductora omite agregar en su petición a las candidatas, invisibilizando a las contendientes por una diputación federal. |
| SIPSE NOTICIAS | TELEVISIÓN | PVEM | SIN ESPECIFICAR | MUJER | Solicitamos a los candidatos a diputados federales por Yucatán de todos los partidos políticos información sobre sus actividades para dar a conocer sus propuestas (...) | La conductora omite agregar en su petición a las candidatas, invisibilizando a las contendientes por una diputación federal. |

| NOMBRE DEL NOTICIERO | TIPO DE MEDIO | PARTIDO POLÍTICO O COALICIÓN | GÉNERO DE LA MENCIÓN | SEXO DE LA PERSONA DE LA ENUNCIACIÓN | USO DE LENGUAJE INCLUYENTE Y NO SEXISTA | DESCRIPCIÓN USO DE LENGUAJE INCLUYENTE Y NO SEXISTA |
|----------------------|---------------|------------------------------|----------------------|--------------------------------------|--|--|
| SIPSE NOTICIAS | TELEVISIÓN | MOVIMIENTO CIUDADANO | SIN ESPECIFICAR | MUJER | Solicitamos a los candidatos a diputados federales por Yucatán de todos los partidos políticos información sobre sus actividades para dar a conocer sus propuestas (...) | La conductora omite agregar en su petición a las candidatas, invisibilizando a las contendientes por una diputación federal. |
| SIPSE NOTICIAS | TELEVISIÓN | MORENA | SIN ESPECIFICAR | MUJER | Solicitamos a los candidatos a diputados federales por Yucatán de todos los partidos políticos información sobre sus actividades para dar a conocer sus propuestas (...) | La conductora omite agregar en su petición a las candidatas, invisibilizando a las contendientes por una diputación federal. |
| SIPSE NOTICIAS | TELEVISIÓN | PES | SIN ESPECIFICAR | MUJER | Solicitamos a los candidatos a diputados federales por Yucatán de todos los partidos políticos información sobre sus actividades para dar a conocer sus propuestas (...) | La conductora omite agregar en su petición a las candidatas, invisibilizando a las contendientes por una diputación federal. |
| SIPSE NOTICIAS | TELEVISIÓN | RSP | SIN ESPECIFICAR | MUJER | Solicitamos a los candidatos a diputados federales por Yucatán de todos los partidos políticos información sobre sus actividades para dar a conocer sus propuestas (...) | La conductora omite agregar en su petición a las candidatas, invisibilizando a las contendientes por una diputación federal. |
| SIPSE NOTICIAS | TELEVISIÓN | FXM | SIN ESPECIFICAR | MUJER | Solicitamos a los candidatos a diputados federales por Yucatán de todos los partidos políticos información sobre sus actividades para dar a conocer sus propuestas (...) | La conductora omite agregar en su petición a las candidatas, invisibilizando a las contendientes por una diputación federal. |
| SIPSE NOTICIAS | TELEVISIÓN | VPM | SIN ESPECIFICAR | MUJER | Solicitamos a los candidatos a diputados federales por Yucatán de todos los partidos políticos información sobre sus actividades para dar a conocer sus propuestas (...) | La conductora omite agregar en su petición a las candidatas, invisibilizando a las contendientes por una diputación federal. |
| SIPSE NOTICIAS | TELEVISIÓN | JHH | SIN ESPECIFICAR | MUJER | Solicitamos a los candidatos a diputados federales por Yucatán de todos los partidos políticos información sobre sus actividades para dar a conocer sus propuestas (...) | La conductora omite agregar en su petición a las candidatas, invisibilizando a las contendientes por una diputación federal. |

| NOMBRE DEL NOTICIERO | TIPO DE MEDIO | PARTIDO POLÍTICO O COALICIÓN | GÉNERO DE LA MENCIÓN | SEXO DE LA PERSONA DE LA ENUNCIACIÓN | USO DE LENGUAJE INCLUYENTE Y NO SEXISTA | DESCRIPCIÓN USO DE LENGUAJE INCLUYENTE Y NO SEXISTA |
|----------------------|---------------|------------------------------|----------------------|--------------------------------------|--|---|
| SIPSE NOTICIAS | TELEVISIÓN | CI | SIN ESPECIFICAR | MUJER | Solicitamos a los candidatos a diputados federales por Yucatán de todos los partidos políticos información sobre sus actividades para dar a conocer sus propuestas (...) | La conductora omite agregar en su petición a las candidatas, invisibilizando a las contendientes por una diputación federal. |
| SIPSE NOTICIAS | TELEVISIÓN | PAN | SIN ESPECIFICAR | MUJER | También les platico que candidatos a la presidencia municipal de Mérida, diputaciones federales y estatales del Partido Acción Nacional, participaron en un foro organizado por la comunidad libanesa... | La conductora omite mencionar a las candidatas que también participaron; tal es el caso de Cecilia Patrón, quien contiene como candidata a una diputación Federal por el Distrito 4. Al finalizar la cobertura del Foro, el reportero enfatiza la participación de candidatos y candidatas. |
| SIPSE NOTICIAS | TELEVISIÓN | PAN | SIN ESPECIFICAR | MUJER | Y también hay información de los candidatos a diputados federales de los partidos políticos (...) | La conductora omite decir "las candidatas" por lo que invisibiliza las campañas electorales de las mujeres por una diputación federal. |
| SIPSE NOTICIAS | TELEVISIÓN | PRI | SIN ESPECIFICAR | MUJER | Y también hay información de los candidatos a diputados federales de los partidos políticos (...) | La conductora omite decir "las candidatas" por lo que invisibiliza las campañas electorales de las mujeres por una diputación federal. |
| SIPSE NOTICIAS | TELEVISIÓN | PRD | SIN ESPECIFICAR | MUJER | Y también hay información de los candidatos a diputados federales de los partidos políticos (...) | La conductora omite decir "las candidatas" por lo que invisibiliza las campañas electorales de las mujeres por una diputación federal. |
| SIPSE NOTICIAS | TELEVISIÓN | PT | SIN ESPECIFICAR | MUJER | Y también hay información de los candidatos a diputados federales de los partidos políticos (...) | La conductora omite decir "las candidatas" por lo que invisibiliza las campañas electorales de las mujeres por una diputación federal. |
| SIPSE NOTICIAS | TELEVISIÓN | PVEM | SIN ESPECIFICAR | MUJER | Y también hay información de los candidatos a diputados federales de los partidos políticos (...) | La conductora omite decir "las candidatas" por lo que invisibiliza las campañas electorales de las mujeres por una diputación federal. |
| SIPSE NOTICIAS | TELEVISIÓN | MOVIMIENTO CIUDADANO | SIN ESPECIFICAR | MUJER | Y también hay información de los candidatos a diputados federales de los partidos políticos (...) | La conductora omite decir "las candidatas" por lo que invisibiliza las campañas electorales de las mujeres por una diputación federal. |
| SIPSE NOTICIAS | TELEVISIÓN | MORENA | SIN ESPECIFICAR | MUJER | Y también hay información de los candidatos a diputados federales de los partidos políticos (...) | La conductora omite decir "las candidatas" por lo que invisibiliza las campañas electorales de las mujeres por una diputación federal. |
| SIPSE NOTICIAS | TELEVISIÓN | PES | SIN ESPECIFICAR | MUJER | Y también hay información de los candidatos a diputados federales de los partidos políticos (...) | La conductora omite decir "las candidatas" por lo que invisibiliza las campañas electorales de las mujeres por una diputación federal. |
| SIPSE NOTICIAS | TELEVISIÓN | RSP | SIN ESPECIFICAR | MUJER | Y también hay información de los candidatos a diputados federales de los partidos políticos (...) | La conductora omite decir "las candidatas" por lo que invisibiliza las campañas electorales de las mujeres por una diputación federal. |
| SIPSE NOTICIAS | TELEVISIÓN | FXM | SIN ESPECIFICAR | MUJER | Y también hay información de los candidatos a diputados federales de los partidos políticos (...) | La conductora omite decir "las candidatas" por lo que invisibiliza las campañas electorales de las mujeres por una diputación federal. |

| NOMBRE DEL NOTICIERO | TIPO DE MEDIO | PARTIDO POLÍTICO O COALICIÓN | GÉNERO DE LA MENCIÓN | SEXO DE LA PERSONA DE LA ENUNCIACIÓN | USO DE LENGUAJE INCLUYENTE Y NO SEXISTA | DESCRIPCIÓN USO DE LENGUAJE INCLUYENTE Y NO SEXISTA |
|-----------------------------|---------------|------------------------------|----------------------|--------------------------------------|--|---|
| SIPSE NOTICIAS | TELEVISIÓN | VPM | SIN ESPECIFICAR | MUJER | Y también hay información de los candidatos a diputados federales de los partidos políticos (...) | La conductora omite decir "las candidatas" por lo que invisibiliza las campañas electorales de las mujeres por una diputación federal. |
| SIPSE NOTICIAS | TELEVISIÓN | JHH | SIN ESPECIFICAR | MUJER | Y también hay información de los candidatos a diputados federales de los partidos políticos (...) | La conductora omite decir "las candidatas" por lo que invisibiliza las campañas electorales de las mujeres por una diputación federal. |
| SIPSE NOTICIAS | TELEVISIÓN | CI | SIN ESPECIFICAR | MUJER | Y también hay información de los candidatos a diputados federales de los partidos políticos (...) | La conductora omite decir "las candidatas" por lo que invisibiliza las campañas electorales de las mujeres por una diputación federal. |
| SIPSE NOTICIAS MÁS TEMPRANO | TELEVISIÓN | MOVIMIENTO CIUDADANO | MUJER | HOMBRE | ...porque ahorita en los recorridos pues los candidatos van platican con la gente, pero mucho también se queja la gente que luego los candidatos o ya los políticos desaparecen... | El conductor empieza a exponer una situación que suele diferenciar el periodo de campañas con el momento en el cual una candidata o candidato logra ganar la elección. Para hacer esto habla en general ocupando el masculino tanto para "candidatos" como para "políticos", omitiendo de esta forma la presencia de las mujeres en este campo. Se encuentra entrevistando a una candidata. |
| SIPSE NOTICIAS MÁS TEMPRANO | TELEVISIÓN | PAN | SIN ESPECIFICAR | HOMBRE | ...solicitamos a los candidatos a diputados federales... | El conductor omite a las candidatas en su presentación y masculiniza el cargo político. |
| SIPSE NOTICIAS MÁS TEMPRANO | TELEVISIÓN | PRI | SIN ESPECIFICAR | HOMBRE | ...solicitamos a los candidatos a diputados federales... | El conductor omite a las candidatas en su presentación y masculiniza el cargo político. |
| SIPSE NOTICIAS MÁS TEMPRANO | TELEVISIÓN | PRD | SIN ESPECIFICAR | HOMBRE | ...solicitamos a los candidatos a diputados federales... | El conductor omite a las candidatas en su presentación y masculiniza el cargo político. |
| SIPSE NOTICIAS MÁS TEMPRANO | TELEVISIÓN | PT | SIN ESPECIFICAR | HOMBRE | ...solicitamos a los candidatos a diputados federales... | El conductor omite a las candidatas en su presentación y masculiniza el cargo político. |
| SIPSE NOTICIAS MÁS TEMPRANO | TELEVISIÓN | PVEM | SIN ESPECIFICAR | HOMBRE | ...solicitamos a los candidatos a diputados federales... | El conductor omite a las candidatas en su presentación y masculiniza el cargo político. |
| SIPSE NOTICIAS MÁS TEMPRANO | TELEVISIÓN | MOVIMIENTO CIUDADANO | SIN ESPECIFICAR | HOMBRE | ...solicitamos a los candidatos a diputados federales... | El conductor omite a las candidatas en su presentación y masculiniza el cargo político. |
| SIPSE NOTICIAS MÁS TEMPRANO | TELEVISIÓN | MORENA | SIN ESPECIFICAR | HOMBRE | ...solicitamos a los candidatos a diputados federales... | El conductor omite a las candidatas en su presentación y masculiniza el cargo político. |
| SIPSE NOTICIAS MÁS TEMPRANO | TELEVISIÓN | PES | SIN ESPECIFICAR | HOMBRE | ...solicitamos a los candidatos a diputados federales... | El conductor omite a las candidatas en su presentación y masculiniza el cargo político. |

| NOMBRE DEL NOTICIERO | TIPO DE MEDIO | PARTIDO POLÍTICO O COALICIÓN | GÉNERO DE LA MENCIÓN | SEXO DE LA PERSONA DE LA ENUNCIACIÓN | USO DE LENGUAJE INCLUYENTE Y NO SEXISTA | DESCRIPCIÓN USO DE LENGUAJE INCLUYENTE Y NO SEXISTA |
|-----------------------------|---------------|------------------------------|----------------------|--------------------------------------|--|--|
| SIPSE NOTICIAS MÁS TEMPRANO | TELEVISIÓN | RSP | SIN ESPECIFICAR | HOMBRE | ...solicitamos a los candidatos a diputados federales... | El conductor omite a las candidatas en su presentación y masculiniza el cargo político. |
| SIPSE NOTICIAS MÁS TEMPRANO | TELEVISIÓN | FXM | SIN ESPECIFICAR | HOMBRE | ...solicitamos a los candidatos a diputados federales... | El conductor omite a las candidatas en su presentación y masculiniza el cargo político. |
| SIPSE NOTICIAS MÁS TEMPRANO | TELEVISIÓN | JHH | SIN ESPECIFICAR | HOMBRE | ...solicitamos a los candidatos a diputados federales... | El conductor omite a las candidatas en su presentación y masculiniza el cargo político. |
| SIPSE NOTICIAS MÁS TEMPRANO | TELEVISIÓN | PAN | SIN ESPECIFICAR | HOMBRE | Solicitamos a los candidatos a diputados federales... | En su presentación, el conductor omite la presencia de las candidatas y masculiniza el cargo político. |
| SIPSE NOTICIAS MÁS TEMPRANO | TELEVISIÓN | PRI | SIN ESPECIFICAR | HOMBRE | Solicitamos a los candidatos a diputados federales... | En su presentación, el conductor omite la presencia de las candidatas y masculiniza el cargo político. |
| SIPSE NOTICIAS MÁS TEMPRANO | TELEVISIÓN | PRD | SIN ESPECIFICAR | HOMBRE | Solicitamos a los candidatos a diputados federales... | En su presentación, el conductor omite la presencia de las candidatas y masculiniza el cargo político. |
| SIPSE NOTICIAS MÁS TEMPRANO | TELEVISIÓN | PT | SIN ESPECIFICAR | HOMBRE | Solicitamos a los candidatos a diputados federales... | En su presentación, el conductor omite la presencia de las candidatas y masculiniza el cargo político. |
| SIPSE NOTICIAS MÁS TEMPRANO | TELEVISIÓN | PVEM | SIN ESPECIFICAR | HOMBRE | Solicitamos a los candidatos a diputados federales... | En su presentación, el conductor omite la presencia de las candidatas y masculiniza el cargo político. |
| SIPSE NOTICIAS MÁS TEMPRANO | TELEVISIÓN | MOVIMIENTO CIUDADANO | SIN ESPECIFICAR | HOMBRE | Solicitamos a los candidatos a diputados federales... | En su presentación, el conductor omite la presencia de las candidatas y masculiniza el cargo político. |
| SIPSE NOTICIAS MÁS TEMPRANO | TELEVISIÓN | MORENA | SIN ESPECIFICAR | HOMBRE | Solicitamos a los candidatos a diputados federales... | En su presentación, el conductor omite la presencia de las candidatas y masculiniza el cargo político. |
| SIPSE NOTICIAS MÁS TEMPRANO | TELEVISIÓN | PES | SIN ESPECIFICAR | HOMBRE | Solicitamos a los candidatos a diputados federales... | En su presentación, el conductor omite la presencia de las candidatas y masculiniza el cargo político. |
| SIPSE NOTICIAS MÁS TEMPRANO | TELEVISIÓN | RSP | SIN ESPECIFICAR | HOMBRE | Solicitamos a los candidatos a diputados federales... | En su presentación, el conductor omite la presencia de las candidatas y masculiniza el cargo político. |
| SIPSE NOTICIAS MÁS TEMPRANO | TELEVISIÓN | FXM | SIN ESPECIFICAR | HOMBRE | Solicitamos a los candidatos a diputados federales... | En su presentación, el conductor omite la presencia de las candidatas y masculiniza el cargo político. |
| SIPSE NOTICIAS MÁS TEMPRANO | TELEVISIÓN | JHH | SIN ESPECIFICAR | HOMBRE | Solicitamos a los candidatos a diputados federales... | En su presentación, el conductor omite la presencia de las candidatas y masculiniza el cargo político. |

| NOMBRE DEL NOTICIERO | TIPO DE MEDIO | PARTIDO POLÍTICO O COALICIÓN | GÉNERO DE LA MENCIÓN | SEXO DE LA PERSONA DE LA ENUNCIACIÓN | USO DE LENGUAJE INCLUYENTE Y NO SEXISTA | DESCRIPCIÓN USO DE LENGUAJE INCLUYENTE Y NO SEXISTA |
|-----------------------------|---------------|------------------------------|----------------------|--------------------------------------|--|---|
| SIPSE NOTICIAS MÁS TEMPRANO | TELEVISIÓN | PAN | AMBOS | HOMBRE | Posteriormente, quienes respondieron a estas preguntas fueron los candidatos a diputaciones federales... | El reportero vuelve a generalizar en masculino, siendo que entre las presentes está Cecilia Patrón Laviada; con ello, invisibiliza simbólicamente a la candidata por el IV Distrito, de Yucatán. |
| SIPSE NOTICIAS MÁS TEMPRANO | TELEVISIÓN | PAN | AMBOS | HOMBRE | Al cual, bueno, asistieron candidatos del Partido Acción Nacional. | El reportero, al referirse en plural masculino a quienes asistieron al evento, omite la presencia de las mujeres presentes en la reunión, entre ellas a Cecilia Patrón Laviada, candidata por el IV Distrito, de Yucatán. |
| SIPSE NOTICIAS MÁS TEMPRANO | TELEVISIÓN | PAN | SIN ESPECIFICAR | HOMBRE | ...solicitamos a los candidatos a diputados federales... | Al presentar a quienes contienden por un cargo público, el conductor utiliza el plural masculino; de este modo, omite la presencia de las candidatas y masculiniza el cargo. |
| SIPSE NOTICIAS MÁS TEMPRANO | TELEVISIÓN | PRI | SIN ESPECIFICAR | HOMBRE | ...solicitamos a los candidatos a diputados federales... | Al presentar a quienes contienden por un cargo público, el conductor utiliza el plural masculino; de este modo, omite la presencia de las candidatas y masculiniza el cargo. |
| SIPSE NOTICIAS MÁS TEMPRANO | TELEVISIÓN | PRD | SIN ESPECIFICAR | HOMBRE | ...solicitamos a los candidatos a diputados federales... | Al presentar a quienes contienden por un cargo público, el conductor utiliza el plural masculino; de este modo, omite la presencia de las candidatas y masculiniza el cargo. |
| SIPSE NOTICIAS MÁS TEMPRANO | TELEVISIÓN | PT | SIN ESPECIFICAR | HOMBRE | ...solicitamos a los candidatos a diputados federales... | Al presentar a quienes contienden por un cargo público, el conductor utiliza el plural masculino; de este modo, omite la presencia de las candidatas y masculiniza el cargo. |
| SIPSE NOTICIAS MÁS TEMPRANO | TELEVISIÓN | PVEM | SIN ESPECIFICAR | HOMBRE | ...solicitamos a los candidatos a diputados federales... | Al presentar a quienes contienden por un cargo público, el conductor utiliza el plural masculino; de este modo, omite la presencia de las candidatas y masculiniza el cargo. |
| SIPSE NOTICIAS MÁS TEMPRANO | TELEVISIÓN | MOVIMIENTO CIUDADANO | SIN ESPECIFICAR | HOMBRE | ...solicitamos a los candidatos a diputados federales... | Al presentar a quienes contienden por un cargo público, el conductor utiliza el plural masculino; de este modo, omite la presencia de las candidatas y masculiniza el cargo. |
| SIPSE NOTICIAS MÁS TEMPRANO | TELEVISIÓN | MORENA | SIN ESPECIFICAR | HOMBRE | ...solicitamos a los candidatos a diputados federales... | Al presentar a quienes contienden por un cargo público, el conductor utiliza el plural masculino; de este modo, omite la presencia de las candidatas y masculiniza el cargo. |
| SIPSE NOTICIAS MÁS TEMPRANO | TELEVISIÓN | PES | SIN ESPECIFICAR | HOMBRE | ...solicitamos a los candidatos a diputados federales... | Al presentar a quienes contienden por un cargo público, el conductor utiliza el plural masculino; de este modo, omite la presencia de las candidatas y masculiniza el cargo. |

| NOMBRE DEL NOTICIERO | TIPO DE MEDIO | PARTIDO POLÍTICO O COALICIÓN | GÉNERO DE LA MENCIÓN | SEXO DE LA PERSONA DE LA ENUNCIACIÓN | USO DE LENGUAJE INCLUYENTE Y NO SEXISTA | DESCRIPCIÓN USO DE LENGUAJE INCLUYENTE Y NO SEXISTA |
|-----------------------------|---------------|------------------------------|----------------------|--------------------------------------|--|--|
| SIPSE NOTICIAS MÁS TEMPRANO | TELEVISIÓN | RSP | SIN ESPECIFICAR | HOMBRE | ...solicitamos a los candidatos a diputados federales... | Al presentar a quienes contienden por un cargo público, el conductor utiliza el plural masculino; de este modo, omite la presencia de las candidatas y masculiniza el cargo. |
| SIPSE NOTICIAS MÁS TEMPRANO | TELEVISIÓN | FXM | SIN ESPECIFICAR | HOMBRE | ...solicitamos a los candidatos a diputados federales... | Al presentar a quienes contienden por un cargo público, el conductor utiliza el plural masculino; de este modo, omite la presencia de las candidatas y masculiniza el cargo. |
| SIPSE NOTICIAS MÁS TEMPRANO | TELEVISIÓN | JHH | SIN ESPECIFICAR | HOMBRE | ...solicitamos a los candidatos a diputados federales... | Al presentar a quienes contienden por un cargo público, el conductor utiliza el plural masculino; de este modo, omite la presencia de las candidatas y masculiniza el cargo. |
| SIPSE NOTICIAS MÁS TEMPRANO | TELEVISIÓN | PAN | SIN ESPECIFICAR | HOMBRE | Bueno, en atención a la normatividad del Instituto Electoral del estado, solicitamos a candidatos a diputados federales (...). | El conductor, en su presentación, omite a las candidatas y masculiniza el cargo político. |
| SIPSE NOTICIAS MÁS TEMPRANO | TELEVISIÓN | PRI | SIN ESPECIFICAR | HOMBRE | Bueno, en atención a la normatividad del Instituto Electoral del estado, solicitamos a candidatos a diputados federales (...). | El conductor, en su presentación, omite a las candidatas y masculiniza el cargo político. |
| SIPSE NOTICIAS MÁS TEMPRANO | TELEVISIÓN | PRD | SIN ESPECIFICAR | HOMBRE | Bueno, en atención a la normatividad del Instituto Electoral del estado, solicitamos a candidatos a diputados federales (...). | El conductor, en su presentación, omite a las candidatas y masculiniza el cargo político. |
| SIPSE NOTICIAS MÁS TEMPRANO | TELEVISIÓN | PT | SIN ESPECIFICAR | HOMBRE | Bueno, en atención a la normatividad del Instituto Electoral del estado, solicitamos a candidatos a diputados federales (...). | El conductor, en su presentación, omite a las candidatas y masculiniza el cargo político. |
| SIPSE NOTICIAS MÁS TEMPRANO | TELEVISIÓN | PVEM | SIN ESPECIFICAR | HOMBRE | Bueno, en atención a la normatividad del Instituto Electoral del estado, solicitamos a candidatos a diputados federales (...). | El conductor, en su presentación, omite a las candidatas y masculiniza el cargo político. |
| SIPSE NOTICIAS MÁS TEMPRANO | TELEVISIÓN | MOVIMIENTO CIUDADANO | SIN ESPECIFICAR | HOMBRE | Bueno, en atención a la normatividad del Instituto Electoral del estado, solicitamos a candidatos a diputados federales (...). | El conductor, en su presentación, omite a las candidatas y masculiniza el cargo político. |
| SIPSE NOTICIAS MÁS TEMPRANO | TELEVISIÓN | MORENA | SIN ESPECIFICAR | HOMBRE | Bueno, en atención a la normatividad del Instituto Electoral del estado, solicitamos a candidatos a diputados federales (...). | El conductor, en su presentación, omite a las candidatas y masculiniza el cargo político. |

| NOMBRE DEL NOTICIERO | TIPO DE MEDIO | PARTIDO POLÍTICO O COALICIÓN | GÉNERO DE LA MENCIÓN | SEXO DE LA PERSONA DE LA ENUNCIACIÓN | USO DE LENGUAJE INCLUYENTE Y NO SEXISTA | DESCRIPCIÓN USO DE LENGUAJE INCLUYENTE Y NO SEXISTA |
|-----------------------------|---------------|------------------------------|----------------------|--------------------------------------|--|---|
| SIPSE NOTICIAS MÁS TEMPRANO | TELEVISIÓN | PES | SIN ESPECIFICAR | HOMBRE | Bueno, en atención a la normatividad del Instituto Electoral del estado, solicitamos a candidatos a diputados federales (...). | El conductor, en su presentación, omite a las candidatas y masculiniza el cargo político. |
| SIPSE NOTICIAS MÁS TEMPRANO | TELEVISIÓN | RSP | SIN ESPECIFICAR | HOMBRE | Bueno, en atención a la normatividad del Instituto Electoral del estado, solicitamos a candidatos a diputados federales (...). | El conductor, en su presentación, omite a las candidatas y masculiniza el cargo político. |
| SIPSE NOTICIAS MÁS TEMPRANO | TELEVISIÓN | FXM | SIN ESPECIFICAR | HOMBRE | Bueno, en atención a la normatividad del Instituto Electoral del estado, solicitamos a candidatos a diputados federales (...). | El conductor, en su presentación, omite a las candidatas y masculiniza el cargo político. |
| SIPSE NOTICIAS MÁS TEMPRANO | TELEVISIÓN | JHH | SIN ESPECIFICAR | HOMBRE | Bueno, en atención a la normatividad del Instituto Electoral del estado, solicitamos a candidatos a diputados federales (...). | El conductor, en su presentación, omite a las candidatas y masculiniza el cargo político. |
| SMART ₃ NOTICIAS | RADIO | PAN | SIN ESPECIFICAR | HOMBRE | Hay candidatos a diputados federales. | El conductor no incluye a las mujeres cuando se refiere a candidatas y candidatos a diputaciones federales en Boca del Río, Veracruz. |
| SMART ₃ NOTICIAS | RADIO | PRI | SIN ESPECIFICAR | HOMBRE | Hay candidatos a diputados federales. | El conductor no incluye a las mujeres cuando se refiere a candidatas y candidatos a diputaciones federales en Boca del Río, Veracruz. |
| SMART ₃ NOTICIAS | RADIO | PRD | SIN ESPECIFICAR | HOMBRE | Hay candidatos a diputados federales. | El conductor no incluye a las mujeres cuando se refiere a candidatas y candidatos a diputaciones federales en Boca del Río, Veracruz. |
| SMART ₃ NOTICIAS | RADIO | PT | SIN ESPECIFICAR | HOMBRE | Hay candidatos a diputados federales. | El conductor no incluye a las mujeres cuando se refiere a candidatas y candidatos a diputaciones federales en Boca del Río, Veracruz. |
| SMART ₃ NOTICIAS | RADIO | PVEM | SIN ESPECIFICAR | HOMBRE | Hay candidatos a diputados federales. | El conductor no incluye a las mujeres cuando se refiere a candidatas y candidatos a diputaciones federales en Boca del Río, Veracruz. |
| SMART ₃ NOTICIAS | RADIO | MOVIMIENTO CIUDADANO | SIN ESPECIFICAR | HOMBRE | Hay candidatos a diputados federales. | El conductor no incluye a las mujeres cuando se refiere a candidatas y candidatos a diputaciones federales en Boca del Río, Veracruz. |

| NOMBRE DEL NOTICIERO | TIPO DE MEDIO | PARTIDO POLÍTICO O COALICIÓN | GÉNERO DE LA MENCIÓN | SEXO DE LA PERSONA DE LA ENUNCIACIÓN | USO DE LENGUAJE INCLUYENTE Y NO SEXISTA | DESCRIPCIÓN USO DE LENGUAJE INCLUYENTE Y NO SEXISTA |
|----------------------|---------------|------------------------------|----------------------|--------------------------------------|---|---|
| SMART3 NOTICIAS | RADIO | MORENA | SIN ESPECIFICAR | HOMBRE | Hay candidatos a diputados federales. | El conductor no incluye a las mujeres cuando se refiere a candidatas y candidatos a diputaciones federales en Boca del Río, Veracruz. |
| SMART3 NOTICIAS | RADIO | PES | SIN ESPECIFICAR | HOMBRE | Hay candidatos a diputados federales. | El conductor no incluye a las mujeres cuando se refiere a candidatas y candidatos a diputaciones federales en Boca del Río, Veracruz. |
| SMART3 NOTICIAS | RADIO | RSP | SIN ESPECIFICAR | HOMBRE | Hay candidatos a diputados federales. | El conductor no incluye a las mujeres cuando se refiere a candidatas y candidatos a diputaciones federales en Boca del Río, Veracruz. |
| SMART3 NOTICIAS | RADIO | FXM | SIN ESPECIFICAR | HOMBRE | Hay candidatos a diputados federales. | El conductor no incluye a las mujeres cuando se refiere a candidatas y candidatos a diputaciones federales en Boca del Río, Veracruz. |
| SMART3 NOTICIAS | RADIO | VPM | SIN ESPECIFICAR | HOMBRE | Hay candidatos a diputados federales. | El conductor no incluye a las mujeres cuando se refiere a candidatas y candidatos a diputaciones federales en Boca del Río, Veracruz. |
| SMART3 NOTICIAS | RADIO | JHH | SIN ESPECIFICAR | HOMBRE | Hay candidatos a diputados federales. | El conductor no incluye a las mujeres cuando se refiere a candidatas y candidatos a diputaciones federales en Boca del Río, Veracruz. |
| SMART3 NOTICIAS | RADIO | CI | SIN ESPECIFICAR | HOMBRE | Hay candidatos a diputados federales. | El conductor no incluye a las mujeres cuando se refiere a candidatas y candidatos a diputaciones federales en Boca del Río, Veracruz. |
| SMART3 NOTICIAS | RADIO | VPM | MUJER | HOMBRE | Elsa Rivera Elizalde es ingeniero de profesión. | El conductor utiliza el singular masculino de la profesión que posee la candidata Elsa Rivera Elizalde; de este modo, invisibiliza simbólicamente la profesión de la candidata. |
| SMART3 NOTICIAS | RADIO | PAN | MUJER | MUJER | Rápidamente les vamos a informar quiénes son los candidatos que buscan la diputación federal por Teziutlán. | La conductora utiliza el plural masculino para referirse a las personas que contienden por una diputación federal en Teziutlán, Puebla, e invisibiliza simbólicamente la participación de las candidatas. |
| SMART3 NOTICIAS | RADIO | PRI | MUJER | MUJER | Rápidamente les vamos a informar quiénes son los candidatos que buscan la diputación federal por Teziutlán. | La conductora utiliza el plural masculino para referirse a las personas que contienden por una diputación federal en Teziutlán, Puebla, e invisibiliza simbólicamente la participación de las candidatas. |

| NOMBRE DEL NOTICIERO | TIPO DE MEDIO | PARTIDO POLÍTICO O COALICIÓN | GÉNERO DE LA MENCIÓN | SEXO DE LA PERSONA DE LA ENUNCIACIÓN | USO DE LENGUAJE INCLUYENTE Y NO SEXISTA | DESCRIPCIÓN USO DE LENGUAJE INCLUYENTE Y NO SEXISTA |
|----------------------|---------------|------------------------------|----------------------|--------------------------------------|--|---|
| SMART3 NOTICIAS | RADIO | PRD | MUJER | MUJER | Rápidamente les vamos a informar quiénes son los candidatos que buscan la diputación federal por Teziutlán. | La conductora utiliza el plural masculino para referirse a las personas que contienden por una diputación federal en Teziutlán, Puebla, e invisibiliza simbólicamente la participación de las candidatas. |
| SMART3 NOTICIAS | RADIO | PT | MUJER | MUJER | Rápidamente les vamos a informar quiénes son los candidatos que buscan la diputación federal por Teziutlán. | La conductora utiliza el plural masculino para referirse a las personas que contienden por una diputación federal en Teziutlán, Puebla, e invisibiliza simbólicamente la participación de las candidatas. |
| SMART3 NOTICIAS | RADIO | MOVIMIENTO CIUDADANO | MUJER | MUJER | Rápidamente les vamos a informar quiénes son los candidatos que buscan la diputación federal por Teziutlán. | La conductora utiliza el plural masculino para referirse a las personas que contienden por una diputación federal en Teziutlán, Puebla, e invisibiliza simbólicamente la participación de las candidatas. |
| SMART3 NOTICIAS | RADIO | MORENA | MUJER | MUJER | Rápidamente les vamos a informar quiénes son los candidatos que buscan la diputación federal por Teziutlán. | La conductora utiliza el plural masculino para referirse a las personas que contienden por una diputación federal en Teziutlán, Puebla, e invisibiliza simbólicamente la participación de las candidatas. |
| SMART3 NOTICIAS | RADIO | PES | HOMBRE | MUJER | Rápidamente les vamos a informar quiénes son los candidatos que buscan la diputación federal por Teziutlán. | La conductora utiliza el plural masculino para referirse a las personas que contienden por una diputación federal en Teziutlán, Puebla, e invisibiliza simbólicamente la participación de las candidatas. |
| SMART3 NOTICIAS | RADIO | RSP | HOMBRE | MUJER | Rápidamente les vamos a informar quiénes son los candidatos que buscan la diputación federal por Teziutlán. | La conductora utiliza el plural masculino para referirse a las personas que contienden por una diputación federal en Teziutlán, Puebla, e invisibiliza simbólicamente la participación de las candidatas. |
| SMART3 NOTICIAS | RADIO | FXM | HOMBRE | MUJER | Rápidamente les vamos a informar quiénes son los candidatos que buscan la diputación federal por Teziutlán. | La conductora utiliza el plural masculino para referirse a las personas que contienden por una diputación federal en Teziutlán, Puebla, e invisibiliza simbólicamente la participación de las candidatas. |
| TELA DE JUICIO | RADIO | MORENA | MUJER | HOMBRE | Esos oportunistas, muchos de ellos, o ¿qué porcentaje podrían en este momento ser candidatos a algún puesto de elección popular? Ya sea a diputado, a alcalde [...]. | El conductor, refiriéndose a las próximas elecciones para diputaciones federales, omite mencionar la participación de las mujeres en el proceso. |

| NOMBRE DEL NOTICIERO | TIPO DE MEDIO | PARTIDO POLÍTICO O COALICIÓN | GÉNERO DE LA MENCIÓN | SEXO DE LA PERSONA DE LA ENUNCIACIÓN | USO DE LENGUAJE INCLUYENTE Y NO SEXISTA | DESCRIPCIÓN USO DE LENGUAJE INCLUYENTE Y NO SEXISTA |
|----------------------|---------------|------------------------------|----------------------|--------------------------------------|---|---|
| TELEDIARIO | TELEVISIÓN | VPM | SIN ESPECIFICAR | HOMBRE | En el Estado de Hidalgo los personajes políticos nacionales ya comienzan a hacer acto de presencia para apoyar y reforzar las campañas de los candidatos a diputados federales y locales. | El reportero utiliza el artículo plural masculino, dejando de lado la participación de las candidatas mujeres. |
| TELEDIARIO MATUTINO | TELEVISIÓN | PAN | SIN ESPECIFICAR | HOMBRE | Y podemos exigir como ciudadanía que los candidatos se comprometan. | El conductor no hace mención explícita de la participación de las mujeres en el proceso electoral, por lo que las excluye en su discurso y las invisibiliza simbólicamente. |
| TELEDIARIO MATUTINO | TELEVISIÓN | PRI | SIN ESPECIFICAR | HOMBRE | Y podemos exigir como ciudadanía que los candidatos se comprometan. | El conductor no hace mención explícita de la participación de las mujeres en el proceso electoral, por lo que las excluye en su discurso y las invisibiliza simbólicamente. |
| TELEDIARIO MATUTINO | TELEVISIÓN | PRD | SIN ESPECIFICAR | HOMBRE | Y podemos exigir como ciudadanía que los candidatos se comprometan. | El conductor no hace mención explícita de la participación de las mujeres en el proceso electoral, por lo que las excluye en su discurso y las invisibiliza simbólicamente. |
| TELEDIARIO MATUTINO | TELEVISIÓN | PT | SIN ESPECIFICAR | HOMBRE | Y podemos exigir como ciudadanía que los candidatos se comprometan. | El conductor no hace mención explícita de la participación de las mujeres en el proceso electoral, por lo que las excluye en su discurso y las invisibiliza simbólicamente. |
| TELEDIARIO MATUTINO | TELEVISIÓN | PVEM | SIN ESPECIFICAR | HOMBRE | Y podemos exigir como ciudadanía que los candidatos se comprometan. | El conductor no hace mención explícita de la participación de las mujeres en el proceso electoral, por lo que las excluye en su discurso y las invisibiliza simbólicamente. |
| TELEDIARIO MATUTINO | TELEVISIÓN | MOVIMIENTO CIUDADANO | SIN ESPECIFICAR | HOMBRE | Y podemos exigir como ciudadanía que los candidatos se comprometan. | El conductor no hace mención explícita de la participación de las mujeres en el proceso electoral, por lo que las excluye en su discurso y las invisibiliza simbólicamente. |
| TELEDIARIO MATUTINO | TELEVISIÓN | MORENA | SIN ESPECIFICAR | HOMBRE | Y podemos exigir como ciudadanía que los candidatos se comprometan. | El conductor no hace mención explícita de la participación de las mujeres en el proceso electoral, por lo que las excluye en su discurso y las invisibiliza simbólicamente. |
| TELEDIARIO MATUTINO | TELEVISIÓN | PES | SIN ESPECIFICAR | HOMBRE | Y podemos exigir como ciudadanía que los candidatos se comprometan. | El conductor no hace mención explícita de la participación de las mujeres en el proceso electoral, por lo que las excluye en su discurso y las invisibiliza simbólicamente. |
| TELEDIARIO MATUTINO | TELEVISIÓN | RSP | SIN ESPECIFICAR | HOMBRE | Y podemos exigir como ciudadanía que los candidatos se comprometan. | El conductor no hace mención explícita de la participación de las mujeres en el proceso electoral, por lo que las excluye en su discurso y las invisibiliza simbólicamente. |

| NOMBRE DEL NOTICIERO | TIPO DE MEDIO | PARTIDO POLÍTICO O COALICIÓN | GÉNERO DE LA MENCIÓN | SEXO DE LA PERSONA DE LA ENUNCIACIÓN | USO DE LENGUAJE INCLUYENTE Y NO SEXISTA | DESCRIPCIÓN USO DE LENGUAJE INCLUYENTE Y NO SEXISTA |
|-----------------------------------|---------------|------------------------------|----------------------|--------------------------------------|--|---|
| TELEDIARIO MATUTINO | TELEVISIÓN | RSP | HOMBRE | HOMBRE | Candidatos y militantes del partido Redes Sociales Progresistas. | El reportero de la nota menciona únicamente "candidatos", por lo que hay lenguaje no incluyente a las mujeres candidatas. |
| TELEDIARIO MATUTINO | TELEVISIÓN | RSP | HOMBRE | HOMBRE | (...) y a los candidatos a diputaciones locales y federales (...) | El reportero sólo menciona "candidatos" a las diputaciones, a pesar de que segundos después menciona el nombre de una candidata de Redes Sociales Progresistas a una diputación local; por lo tanto, excluye a las mujeres candidatas. |
| TELEDIARIO MATUTINO FIN DE SEMANA | TELEVISIÓN | MOVIMIENTO CIUDADANO | MUJER | HOMBRE | Durante la firma, los candidatos condenaron la incidencia de delitos [...] | El reportero se refiere a "los candidatos" para señalar a las personas que se reunieron para firmar un pacto a favor de la niñez, utilizando el plural masculino. De este modo, invisibiliza simbólicamente a la candidata Lili García, por el Distrito 06 federal de Nuevo León. |
| TELEREPORTAJE | RADIO | PAN | SIN ESPECIFICAR | HOMBRE | Siete candidatos a diputados federales también solicitaron protección, ventila el INE Tabasco. | Entre las solicitudes de protección, también se encuentran las de algunas mujeres candidatas a diputaciones federales. El conductor las excluyó de su enunciación. |
| TELEREPORTAJE | RADIO | PRI | SIN ESPECIFICAR | HOMBRE | Siete candidatos a diputados federales también solicitaron protección, ventila el INE Tabasco. | Entre las solicitudes de protección, también se encuentran las de algunas mujeres candidatas a diputaciones federales. El conductor las excluyó de su enunciación. |
| TELEREPORTAJE | RADIO | PRD | SIN ESPECIFICAR | HOMBRE | Siete candidatos a diputados federales también solicitaron protección, ventila el INE Tabasco. | Entre las solicitudes de protección, también se encuentran las de algunas mujeres candidatas a diputaciones federales. El conductor las excluyó de su enunciación. |
| TELEREPORTAJE | RADIO | PT | SIN ESPECIFICAR | HOMBRE | Siete candidatos a diputados federales también solicitaron protección, ventila el INE Tabasco. | Entre las solicitudes de protección, también se encuentran las de algunas mujeres candidatas a diputaciones federales. El conductor las excluyó de su enunciación. |
| TELEREPORTAJE | RADIO | PVEM | SIN ESPECIFICAR | HOMBRE | Siete candidatos a diputados federales también solicitaron protección, ventila el INE Tabasco. | Entre las solicitudes de protección, también se encuentran las de algunas mujeres candidatas a diputaciones federales. El conductor las excluyó de su enunciación. |
| TELEREPORTAJE | RADIO | MOVIMIENTO CIUDADANO | SIN ESPECIFICAR | HOMBRE | Siete candidatos a diputados federales también solicitaron protección, ventila el INE Tabasco. | Entre las solicitudes de protección, también se encuentran las de algunas mujeres candidatas a diputaciones federales. El conductor las excluyó de su enunciación. |

| NOMBRE DEL NOTICIERO | TIPO DE MEDIO | PARTIDO POLÍTICO O COALICIÓN | GÉNERO DE LA MENCIÓN | SEXO DE LA PERSONA DE LA ENUNCIACIÓN | USO DE LENGUAJE INCLUYENTE Y NO SEXISTA | DESCRIPCIÓN USO DE LENGUAJE INCLUYENTE Y NO SEXISTA |
|----------------------|---------------|------------------------------|----------------------|--------------------------------------|--|--|
| TELEREPORTAJE | RADIO | MORENA | SIN ESPECIFICAR | HOMBRE | Siete candidatos a diputados federales también solicitaron protección, ventila el INE Tabasco. | Entre las solicitudes de protección, también se encuentran las de algunas mujeres candidatas a diputaciones federales. El conductor las excluyó de su enunciación. |
| TELEREPORTAJE | RADIO | PES | SIN ESPECIFICAR | HOMBRE | Siete candidatos a diputados federales también solicitaron protección, ventila el INE Tabasco. | Entre las solicitudes de protección, también se encuentran las de algunas mujeres candidatas a diputaciones federales. El conductor las excluyó de su enunciación. |
| TELEREPORTAJE | RADIO | RSP | SIN ESPECIFICAR | HOMBRE | Siete candidatos a diputados federales también solicitaron protección, ventila el INE Tabasco. | Entre las solicitudes de protección, también se encuentran las de algunas mujeres candidatas a diputaciones federales. El conductor las excluyó de su enunciación. |
| TELEREPORTAJE | RADIO | FXM | SIN ESPECIFICAR | HOMBRE | Siete candidatos a diputados federales también solicitaron protección, ventila el INE Tabasco. | Entre las solicitudes de protección, también se encuentran las de algunas mujeres candidatas a diputaciones federales. El conductor las excluyó de su enunciación. |
| TELEREPORTAJE | RADIO | VPM | SIN ESPECIFICAR | HOMBRE | Siete candidatos a diputados federales también solicitaron protección, ventila el INE Tabasco. | Entre las solicitudes de protección, también se encuentran las de algunas mujeres candidatas a diputaciones federales. El conductor las excluyó de su enunciación. |
| TELEREPORTAJE | RADIO | JHH | SIN ESPECIFICAR | HOMBRE | Siete candidatos a diputados federales también solicitaron protección, ventila el INE Tabasco. | Entre las solicitudes de protección, también se encuentran las de algunas mujeres candidatas a diputaciones federales. El conductor las excluyó de su enunciación. |
| TELEREPORTAJE | RADIO | CI | SIN ESPECIFICAR | HOMBRE | Siete candidatos a diputados federales también solicitaron protección, ventila el INE Tabasco. | Entre las solicitudes de protección, también se encuentran las de algunas mujeres candidatas a diputaciones federales. El conductor las excluyó de su enunciación. |
| TELEREPORTAJE | RADIO | PAN | SIN ESPECIFICAR | HOMBRE | Siete solicitudes de protección a candidatos a diputados federales por Tabasco... | Entre las solicitudes de protección, también se encuentran las de algunas mujeres candidatas a diputaciones federales. El conductor las excluyó de su enunciación. |
| TELEREPORTAJE | RADIO | PRI | SIN ESPECIFICAR | HOMBRE | Siete solicitudes de protección a candidatos a diputados federales por Tabasco... | Entre las solicitudes de protección, también se encuentran las de algunas mujeres candidatas a diputaciones federales. El conductor las excluyó de su enunciación. |
| TELEREPORTAJE | RADIO | PRD | SIN ESPECIFICAR | HOMBRE | Siete solicitudes de protección a candidatos a diputados federales por Tabasco... | Entre las solicitudes de protección, también se encuentran las de algunas mujeres candidatas a diputaciones federales. El conductor las excluyó de su enunciación. |

| NOMBRE DEL NOTICIERO | TIPO DE MEDIO | PARTIDO POLÍTICO O COALICIÓN | GÉNERO DE LA MENCIÓN | SEXO DE LA PERSONA DE LA ENUNCIACIÓN | USO DE LENGUAJE INCLUYENTE Y NO SEXISTA | DESCRIPCIÓN USO DE LENGUAJE INCLUYENTE Y NO SEXISTA |
|----------------------|---------------|------------------------------|----------------------|--------------------------------------|---|--|
| TELEREPORTAJE | RADIO | PT | SIN ESPECIFICAR | HOMBRE | Siete solicitudes de protección a candidatos a diputados federales por Tabasco... | Entre las solicitudes de protección, también se encuentran las de algunas mujeres candidatas a diputaciones federales. El conductor las excluyó de su enunciación. |
| TELEREPORTAJE | RADIO | PVEM | SIN ESPECIFICAR | HOMBRE | Siete solicitudes de protección a candidatos a diputados federales por Tabasco... | Entre las solicitudes de protección, también se encuentran las de algunas mujeres candidatas a diputaciones federales. El conductor las excluyó de su enunciación. |
| TELEREPORTAJE | RADIO | MOVIMIENTO CIUDADANO | SIN ESPECIFICAR | HOMBRE | Siete solicitudes de protección a candidatos a diputados federales por Tabasco... | Entre las solicitudes de protección, también se encuentran las de algunas mujeres candidatas a diputaciones federales. El conductor las excluyó de su enunciación. |
| TELEREPORTAJE | RADIO | MORENA | SIN ESPECIFICAR | HOMBRE | Siete solicitudes de protección a candidatos a diputados federales por Tabasco... | Entre las solicitudes de protección, también se encuentran las de algunas mujeres candidatas a diputaciones federales. El conductor las excluyó de su enunciación. |
| TELEREPORTAJE | RADIO | PES | SIN ESPECIFICAR | HOMBRE | Siete solicitudes de protección a candidatos a diputados federales por Tabasco... | Entre las solicitudes de protección, también se encuentran las de algunas mujeres candidatas a diputaciones federales. El conductor las excluyó de su enunciación. |
| TELEREPORTAJE | RADIO | RSP | SIN ESPECIFICAR | HOMBRE | Siete solicitudes de protección a candidatos a diputados federales por Tabasco... | Entre las solicitudes de protección, también se encuentran las de algunas mujeres candidatas a diputaciones federales. El conductor las excluyó de su enunciación. |
| TELEREPORTAJE | RADIO | FXM | SIN ESPECIFICAR | HOMBRE | Siete solicitudes de protección a candidatos a diputados federales por Tabasco... | Entre las solicitudes de protección, también se encuentran las de algunas mujeres candidatas a diputaciones federales. El conductor las excluyó de su enunciación. |
| TELEREPORTAJE | RADIO | VPM | SIN ESPECIFICAR | HOMBRE | Siete solicitudes de protección a candidatos a diputados federales por Tabasco... | Entre las solicitudes de protección, también se encuentran las de algunas mujeres candidatas a diputaciones federales. El conductor las excluyó de su enunciación. |
| TELEREPORTAJE | RADIO | JHH | SIN ESPECIFICAR | HOMBRE | Siete solicitudes de protección a candidatos a diputados federales por Tabasco... | Entre las solicitudes de protección, también se encuentran las de algunas mujeres candidatas a diputaciones federales. El conductor las excluyó de su enunciación. |
| TELEREPORTAJE | RADIO | CI | SIN ESPECIFICAR | HOMBRE | Siete solicitudes de protección a candidatos a diputados federales por Tabasco... | Entre las solicitudes de protección, también se encuentran las de algunas mujeres candidatas a diputaciones federales. El conductor las excluyó de su enunciación. |

| NOMBRE DEL NOTICIERO | TIPO DE MEDIO | PARTIDO POLÍTICO O COALICIÓN | GÉNERO DE LA MENCIÓN | SEXO DE LA PERSONA DE LA ENUNCIACIÓN | USO DE LENGUAJE INCLUYENTE Y NO SEXISTA | DESCRIPCIÓN USO DE LENGUAJE INCLUYENTE Y NO SEXISTA |
|----------------------|---------------|------------------------------|----------------------|--------------------------------------|---|---|
| TELEREPORTAJE | RADIO | FXM | SIN ESPECIFICAR | HOMBRE | Donde aparece Tabasco con solicitud de Fuerza por México para sus seis candidatos a diputados federales. | El conductor en su enunciación sólo utiliza términos en masculino, aunque la solicitud de protección de Fuerza por México es para sus candidatas a la diputación federal. |
| TIEMPO Y ESPACIO 10 | TELEVISIÓN | PAN | SIN ESPECIFICAR | MUJER | Candidatos encuentren la forma efectiva, por supuesto, de dar a todos estos ciudadanos las que serían sus propuestas. [...] Ven y ven pasar candidatos, que luego se vuelven diputados y no cumplen sus promesas. | Con estas frases, la conductora excluye a las candidatas que participan en la contienda electoral, pues sólo hace referencia a los candidatos. |
| TIEMPO Y ESPACIO 10 | TELEVISIÓN | PRI | SIN ESPECIFICAR | MUJER | Candidatos encuentren la forma efectiva, por supuesto, de dar a todos estos ciudadanos las que serían sus propuestas. [...] Ven y ven pasar candidatos, que luego se vuelven diputados y no cumplen sus promesas. | Con estas frases, la conductora excluye a las candidatas que participan en la contienda electoral, pues sólo hace referencia a los candidatos. |
| TIEMPO Y ESPACIO 10 | TELEVISIÓN | PRD | SIN ESPECIFICAR | MUJER | Candidatos encuentren la forma efectiva, por supuesto, de dar a todos estos ciudadanos las que serían sus propuestas. [...] Ven y ven pasar candidatos, que luego se vuelven diputados y no cumplen sus promesas. | Con estas frases, la conductora excluye a las candidatas que participan en la contienda electoral, pues sólo hace referencia a los candidatos. |
| TIEMPO Y ESPACIO 10 | TELEVISIÓN | PT | SIN ESPECIFICAR | MUJER | Candidatos encuentren la forma efectiva, por supuesto, de dar a todos estos ciudadanos las que serían sus propuestas. [...] Ven y ven pasar candidatos, que luego se vuelven diputados y no cumplen sus promesas. | Con estas frases, la conductora excluye a las candidatas que participan en la contienda electoral, pues sólo hace referencia a los candidatos. |
| TIEMPO Y ESPACIO 10 | TELEVISIÓN | PVEM | SIN ESPECIFICAR | MUJER | Candidatos encuentren la forma efectiva, por supuesto, de dar a todos estos ciudadanos las que serían sus propuestas. [...] Ven y ven pasar candidatos, que luego se vuelven diputados y no cumplen sus promesas. | Con estas frases, la conductora excluye a las candidatas que participan en la contienda electoral, pues sólo hace referencia a los candidatos. |

| NOMBRE DEL NOTICIERO | TIPO DE MEDIO | PARTIDO POLÍTICO O COALICIÓN | GÉNERO DE LA MENCIÓN | SEXO DE LA PERSONA DE LA ENUNCIACIÓN | USO DE LENGUAJE INCLUYENTE Y NO SEXISTA | DESCRIPCIÓN USO DE LENGUAJE INCLUYENTE Y NO SEXISTA |
|----------------------|---------------|------------------------------|----------------------|--------------------------------------|---|--|
| TIEMPO Y ESPACIO 10 | TELEVISIÓN | MOVIMIENTO CIUDADANO | SIN ESPECIFICAR | MUJER | Candidatos encuentren la forma efectiva, por supuesto, de dar a todos estos ciudadanos las que serían sus propuestas. [...] Ven y ven pasar candidatos, que luego se vuelven diputados y no cumplen sus promesas. | Con estas frases, la conductora excluye a las candidatas que participan en la contienda electoral, pues sólo hace referencia a los candidatos. |
| TIEMPO Y ESPACIO 10 | TELEVISIÓN | MORENA | SIN ESPECIFICAR | MUJER | Candidatos encuentren la forma efectiva, por supuesto, de dar a todos estos ciudadanos las que serían sus propuestas. [...] Ven y ven pasar candidatos, que luego se vuelven diputados y no cumplen sus promesas. | Con estas frases, la conductora excluye a las candidatas que participan en la contienda electoral, pues sólo hace referencia a los candidatos. |
| TIEMPO Y ESPACIO 10 | TELEVISIÓN | PES | SIN ESPECIFICAR | MUJER | Candidatos encuentren la forma efectiva, por supuesto, de dar a todos estos ciudadanos las que serían sus propuestas. [...] Ven y ven pasar candidatos, que luego se vuelven diputados y no cumplen sus promesas. | Con estas frases, la conductora excluye a las candidatas que participan en la contienda electoral, pues sólo hace referencia a los candidatos. |
| TIEMPO Y ESPACIO 10 | TELEVISIÓN | RSP | SIN ESPECIFICAR | MUJER | Candidatos encuentren la forma efectiva, por supuesto, de dar a todos estos ciudadanos las que serían sus propuestas. [...] Ven y ven pasar candidatos, que luego se vuelven diputados y no cumplen sus promesas. | Con estas frases, la conductora excluye a las candidatas que participan en la contienda electoral, pues sólo hace referencia a los candidatos. |
| TIEMPO Y ESPACIO 10 | TELEVISIÓN | FXM | SIN ESPECIFICAR | MUJER | Candidatos encuentren la forma efectiva, por supuesto, de dar a todos estos ciudadanos las que serían sus propuestas. [...] Ven y ven pasar candidatos, que luego se vuelven diputados y no cumplen sus promesas. | Con estas frases, la conductora excluye a las candidatas que participan en la contienda electoral, pues sólo hace referencia a los candidatos. |
| TIEMPO Y ESPACIO 10 | TELEVISIÓN | VPM | SIN ESPECIFICAR | MUJER | Candidatos encuentren la forma efectiva, por supuesto, de dar a todos estos ciudadanos las que serían sus propuestas. [...] Ven y ven pasar candidatos, que luego se vuelven diputados y no cumplen sus promesas. | Con estas frases, la conductora excluye a las candidatas que participan en la contienda electoral, pues sólo hace referencia a los candidatos. |

| NOMBRE DEL NOTICIERO | TIPO DE MEDIO | PARTIDO POLÍTICO O COALICIÓN | GÉNERO DE LA MENCIÓN | SEXO DE LA PERSONA DE LA ENUNCIACIÓN | USO DE LENGUAJE INCLUYENTE Y NO SEXISTA | DESCRIPCIÓN USO DE LENGUAJE INCLUYENTE Y NO SEXISTA |
|--------------------------|---------------|------------------------------|----------------------|--------------------------------------|---|--|
| TIEMPO Y ESPACIO 10 | TELEVISIÓN | JHH | SIN ESPECIFICAR | MUJER | Candidatos encuentren la forma efectiva, por supuesto, de dar a todos estos ciudadanos las que serían sus propuestas. [...] Ven y ven pasar candidatos, que luego se vuelven diputados y no cumplen sus promesas. | Con estas frases, la conductora excluye a las candidatas que participan en la contienda electoral, pues sólo hace referencia a los candidatos. |
| TIEMPO Y ESPACIO 10 | TELEVISIÓN | CI | SIN ESPECIFICAR | MUJER | Candidatos encuentren la forma efectiva, por supuesto, de dar a todos estos ciudadanos las que serían sus propuestas. [...] Ven y ven pasar candidatos, que luego se vuelven diputados y no cumplen sus promesas. | Con estas frases, la conductora excluye a las candidatas que participan en la contienda electoral, pues sólo hace referencia a los candidatos. |
| TV4 NOTICIAS DE LA TARDE | TELEVISIÓN | PAN | SIN ESPECIFICAR | MUJER | Desde el municipio de Irapuato hoy acompañamos a los aspirantes a ser candidatos a diputados federales por este distrito. | En el contexto de la reunión de los aspirantes a la diputación federal del distrito 09 en Irapuato coordinados por Santiago Creel del PAN, la reportera omite mencionar al género femenino. Una de las participantes se encuentra Itzel Josefina Balderas Hernández, candidata por el mismo partido. |
| ULTRA NOTICIAS | RADIO | PAN | MUJER | MUJER | Pero es también parte de campaña que están aprovechando los rivales de Saúl Huerta y MORENA. | El conductor utiliza el plural masculino para referirse a las personas con candidaturas a la diputación federal de Puebla; con esto invisibiliza a las mujeres que participan en este proceso, entre ellas, la candidata del PAN, Ana Teresa Aranda. |
| ULTRA NOTICIAS | RADIO | VPM | AMBOS | MUJER | Los candidatos de la alianza PRI, PAN y PRD se comprometieron. | La reportera utiliza el plural masculino para referirse a todas las personas de la coalición Va Por México que se reunieron en conferencia de prensa. Con este hecho, invisibiliza simbólicamente a las candidatas que participaron, es decir, a Carolina Beauregard, del Distrito 11; Xitlalic Ceja, del Distrito 06; y Ana Teresa Aranda, del Distrito 09. |

| NOMBRE DEL NOTICIERO | TIPO DE MEDIO | PARTIDO POLÍTICO O COALICIÓN | GÉNERO DE LA MENCIÓN | SEXO DE LA PERSONA DE LA ENUNCIACIÓN | USO DE LENGUAJE INCLUYENTE Y NO SEXISTA | DESCRIPCIÓN USO DE LENGUAJE INCLUYENTE Y NO SEXISTA |
|----------------------|---------------|------------------------------|----------------------|--------------------------------------|---|--|
| ULTRA NOTICIAS | RADIO | VPM | AMBOS | MUJER | Los aspirantes a las diputaciones federales por la alianza Va Por México: Carolina Beauregard, del Distrito 11; Xitlalic Ceja, del Distrito 06; Ana Teresa Aranda, del Distrito 09; y Mario Riestra, del Distrito 12. | La reportera utiliza el plural masculino para referirse a todas las personas que contienden por la coalición Va Por México, que se reunieron en conferencia de prensa. Con este hecho, invisibiliza simbólicamente a las mujeres que participaron, es decir, a Carolina Beauregard, del Distrito 11; Xitlalic Ceja, del Distrito 06; y Ana Teresa Aranda, del Distrito 09. |
| ULTRA NOTICIAS | RADIO | VPM | AMBOS | HOMBRE | Los candidatos a diputaciones federales de la alianza Va Por México: PRI, PAN, PRD. | El conductor se refiere únicamente al género masculino, a pesar de que hay candidatas en la coalición Va por México; invisibiliza simbólicamente a las candidatas. Específicamente, la nota habla de Carolina Beauregard, del Distrito 11; Xitlalic Ceja, del Distrito 06; y Ana Teresa Aranda, del Distrito 09. |
| ULTRA NOTICIAS | RADIO | VPM | AMBOS | MUJER | Los abanderados informaron. | La reportera utiliza el plural masculino para referirse a todas las personas de la coalición Va Por México que se reunieron en conferencia de prensa. Con este hecho, invisibiliza simbólicamente a las candidatas que participaron Carolina Beauregard, del Distrito 11; Xitlalic Ceja, del Distrito 06; y Ana Teresa Aranda, del Distrito 09. |
| ULTRA NOTICIAS | RADIO | PAN | SIN ESPECIFICAR | HOMBRE | Ya se va a cumplir un mes de campaña de aquellos que buscan llegar a la Cámara de Diputados. | El conductor utiliza el plural masculino para referirse a todas las personas con candidaturas a diputación federal; con esto, invisibiliza simbólicamente a las mujeres presentes en este proceso electoral. |
| ULTRA NOTICIAS | RADIO | PRI | SIN ESPECIFICAR | HOMBRE | Ya se va a cumplir un mes de campaña de aquellos que buscan llegar a la Cámara de Diputados. | El conductor utiliza el plural masculino para referirse a todas las personas con candidaturas a diputación federal; con esto, invisibiliza simbólicamente a las mujeres presentes en este proceso electoral. |
| ULTRA NOTICIAS | RADIO | PRD | SIN ESPECIFICAR | HOMBRE | Ya se va a cumplir un mes de campaña de aquellos que buscan llegar a la Cámara de Diputados. | El conductor utiliza el plural masculino para referirse a todas las personas con candidaturas a diputación federal; con esto, invisibiliza simbólicamente a las mujeres presentes en este proceso electoral. |

| NOMBRE DEL NOTICIERO | TIPO DE MEDIO | PARTIDO POLÍTICO O COALICIÓN | GÉNERO DE LA MENCIÓN | SEXO DE LA PERSONA DE LA ENUNCIACIÓN | USO DE LENGUAJE INCLUYENTE Y NO SEXISTA | DESCRIPCIÓN USO DE LENGUAJE INCLUYENTE Y NO SEXISTA |
|----------------------|---------------|------------------------------|----------------------|--------------------------------------|--|--|
| ULTRA NOTICIAS | RADIO | PT | SIN ESPECIFICAR | HOMBRE | Ya se va a cumplir un mes de campaña de aquellos que buscan llegar a la Cámara de Diputados. | El conductor utiliza el plural masculino para referirse a todas las personas con candidaturas a diputación federal; con esto, invisibiliza simbólicamente a las mujeres presentes en este proceso electoral. |
| ULTRA NOTICIAS | RADIO | PVEM | SIN ESPECIFICAR | HOMBRE | Ya se va a cumplir un mes de campaña de aquellos que buscan llegar a la Cámara de Diputados. | El conductor utiliza el plural masculino para referirse a todas las personas con candidaturas a diputación federal; con esto, invisibiliza simbólicamente a las mujeres presentes en este proceso electoral. |
| ULTRA NOTICIAS | RADIO | MOVIMIENTO CIUDADANO | SIN ESPECIFICAR | HOMBRE | Ya se va a cumplir un mes de campaña de aquellos que buscan llegar a la Cámara de Diputados. | El conductor utiliza el plural masculino para referirse a todas las personas con candidaturas a diputación federal; con esto, invisibiliza simbólicamente a las mujeres presentes en este proceso electoral. |
| ULTRA NOTICIAS | RADIO | MORENA | SIN ESPECIFICAR | HOMBRE | Ya se va a cumplir un mes de campaña de aquellos que buscan llegar a la Cámara de Diputados. | El conductor utiliza el plural masculino para referirse a todas las personas con candidaturas a diputación federal; con esto, invisibiliza simbólicamente a las mujeres presentes en este proceso electoral. |
| ULTRA NOTICIAS | RADIO | PES | SIN ESPECIFICAR | HOMBRE | Ya se va a cumplir un mes de campaña de aquellos que buscan llegar a la Cámara de Diputados. | El conductor utiliza el plural masculino para referirse a todas las personas con candidaturas a diputación federal; con esto, invisibiliza simbólicamente a las mujeres presentes en este proceso electoral. |
| ULTRA NOTICIAS | RADIO | RSP | SIN ESPECIFICAR | HOMBRE | Ya se va a cumplir un mes de campaña de aquellos que buscan llegar a la Cámara de Diputados. | El conductor utiliza el plural masculino para referirse a todas las personas con candidaturas a diputación federal; con esto, invisibiliza simbólicamente a las mujeres presentes en este proceso electoral. |
| ULTRA NOTICIAS | RADIO | FXM | SIN ESPECIFICAR | HOMBRE | Ya se va a cumplir un mes de campaña de aquellos que buscan llegar a la Cámara de Diputados. | El conductor utiliza el plural masculino para referirse a todas las personas con candidaturas a diputación federal; con esto, invisibiliza simbólicamente a las mujeres presentes en este proceso electoral. |
| ULTRA NOTICIAS | RADIO | CI | SIN ESPECIFICAR | HOMBRE | Ya se va a cumplir un mes de campaña de aquellos que buscan llegar a la Cámara de Diputados. | El conductor utiliza el plural masculino para referirse a todas las personas con candidaturas a diputación federal; con esto, invisibiliza simbólicamente a las mujeres presentes en este proceso electoral. |

| NOMBRE DEL NOTICIERO | TIPO DE MEDIO | PARTIDO POLÍTICO O COALICIÓN | GÉNERO DE LA MENCIÓN | SEXO DE LA PERSONA DE LA ENUNCIACIÓN | USO DE LENGUAJE INCLUYENTE Y NO SEXISTA | DESCRIPCIÓN USO DE LENGUAJE INCLUYENTE Y NO SEXISTA |
|-------------------------------|---------------|------------------------------|----------------------|--------------------------------------|--|---|
| XEVA NOTICIAS PRIMERA EMISIÓN | RADIO | PAN | SIN ESPECIFICAR | HOMBRE | ... sobre los partidos políticos y sus candidatos... | El reportero menciona "sus candidatos" al referirse a quienes buscan diputaciones; omite a la mujeres al no mencionarlas y al generalizar en masculino. |
| XEVA NOTICIAS PRIMERA EMISIÓN | RADIO | PAN | SIN ESPECIFICAR | MUJER | ... de los mismos políticos de siempre... | La conductora se refiere a los políticos en general sin incluir a las mujeres que también están en la política |
| XEVA NOTICIAS PRIMERA EMISIÓN | RADIO | PRI | SIN ESPECIFICAR | MUJER | ... de los mismos políticos de siempre... | La conductora se refiere a los políticos en general sin incluir a las mujeres que también están en la política |
| XEVA NOTICIAS PRIMERA EMISIÓN | RADIO | PRI | SIN ESPECIFICAR | HOMBRE | ... sobre los partidos políticos y sus candidatos... | El reportero menciona "sus candidatos" al referirse a quienes buscan diputaciones; omite a la mujeres al no mencionarlas y al generalizar en masculino. |
| XEVA NOTICIAS PRIMERA EMISIÓN | RADIO | PRD | SIN ESPECIFICAR | HOMBRE | ... sobre los partidos políticos y sus candidatos... | El reportero menciona "sus candidatos" al referirse a quienes buscan diputaciones; omite a la mujeres al no mencionarlas y al generalizar en masculino. |
| XEVA NOTICIAS PRIMERA EMISIÓN | RADIO | PRD | SIN ESPECIFICAR | MUJER | ... de los mismos políticos de siempre... | La conductora se refiere a los políticos en general sin incluir a las mujeres que también están en la política |
| XEVA NOTICIAS PRIMERA EMISIÓN | RADIO | PT | SIN ESPECIFICAR | HOMBRE | ... sobre los partidos políticos y sus candidatos... | El reportero menciona "sus candidatos" al referirse a quienes buscan diputaciones; omite a la mujeres al no mencionarlas y al generalizar en masculino. |
| XEVA NOTICIAS PRIMERA EMISIÓN | RADIO | PT | SIN ESPECIFICAR | MUJER | ... de los mismos políticos de siempre... | La conductora se refiere a los políticos en general sin incluir a las mujeres que también están en la política |
| XEVA NOTICIAS PRIMERA EMISIÓN | RADIO | PVEM | SIN ESPECIFICAR | MUJER | ... de los mismos políticos de siempre... | La conductora se refiere a los políticos en general sin incluir a las mujeres que también están en la política |
| XEVA NOTICIAS PRIMERA EMISIÓN | RADIO | PVEM | SIN ESPECIFICAR | HOMBRE | ... sobre los partidos políticos y sus candidatos... | El reportero menciona "sus candidatos" al referirse a quienes buscan diputaciones; omite a la mujeres al no mencionarlas y al generalizar en masculino. |
| XEVA NOTICIAS PRIMERA EMISIÓN | RADIO | MOVIMIENTO CIUDADANO | SIN ESPECIFICAR | HOMBRE | ... sobre los partidos políticos y sus candidatos... | El reportero menciona "sus candidatos" al referirse a quienes buscan diputaciones; omite a la mujeres al no mencionarlas y al generalizar en masculino. |
| XEVA NOTICIAS PRIMERA EMISIÓN | RADIO | MOVIMIENTO CIUDADANO | SIN ESPECIFICAR | MUJER | ... de los mismos políticos de siempre... | La conductora se refiere a los políticos en general sin incluir a las mujeres que también están en la política |

| NOMBRE DEL NOTICIERO | TIPO DE MEDIO | PARTIDO POLÍTICO O COALICIÓN | GÉNERO DE LA MENCIÓN | SEXO DE LA PERSONA DE LA ENUNCIACIÓN | USO DE LENGUAJE INCLUYENTE Y NO SEXISTA | DESCRIPCIÓN USO DE LENGUAJE INCLUYENTE Y NO SEXISTA |
|-------------------------------|---------------|------------------------------|----------------------|--------------------------------------|--|---|
| XEVA NOTICIAS PRIMERA EMISIÓN | RADIO | MORENA | SIN ESPECIFICAR | MUJER | ... de los mismos políticos de siempre... | La conductora se refiere a los políticos en general sin incluir a las mujeres que también están en la política |
| XEVA NOTICIAS PRIMERA EMISIÓN | RADIO | MORENA | SIN ESPECIFICAR | HOMBRE | ... sobre los partidos políticos y sus candidatos... | El reportero menciona "sus candidatos" al referirse a quienes buscan diputaciones; omite a la mujeres al no mencionarlas y al generalizar en masculino. |
| XEVA NOTICIAS PRIMERA EMISIÓN | RADIO | PES | SIN ESPECIFICAR | HOMBRE | ... sobre los partidos políticos y sus candidatos... | El reportero menciona "sus candidatos" al referirse a quienes buscan diputaciones; omite a la mujeres al no mencionarlas y al generalizar en masculino. |
| XEVA NOTICIAS PRIMERA EMISIÓN | RADIO | PES | SIN ESPECIFICAR | MUJER | ... de los mismos políticos de siempre... | La conductora se refiere a los políticos en general sin incluir a las mujeres que también están en la política |
| XEVA NOTICIAS PRIMERA EMISIÓN | RADIO | RSP | SIN ESPECIFICAR | HOMBRE | ... sobre los partidos políticos y sus candidatos... | El reportero menciona "sus candidatos" al referirse a quienes buscan diputaciones; omite a la mujeres al no mencionarlas y al generalizar en masculino. |
| XEVA NOTICIAS PRIMERA EMISIÓN | RADIO | RSP | SIN ESPECIFICAR | MUJER | ... de los mismos políticos de siempre... | La conductora se refiere a los políticos en general sin incluir a las mujeres que también están en la política |
| XEVA NOTICIAS PRIMERA EMISIÓN | RADIO | FXM | SIN ESPECIFICAR | HOMBRE | ... sobre los partidos políticos y sus candidatos... | El reportero menciona "sus candidatos" al referirse a quienes buscan diputaciones; omite a la mujeres al no mencionarlas y al generalizar en masculino. |
| XEVA NOTICIAS PRIMERA EMISIÓN | RADIO | FXM | SIN ESPECIFICAR | MUJER | ... de los mismos políticos de siempre... | La conductora se refiere a los políticos en general sin incluir a las mujeres que también están en la política |
| XEVA NOTICIAS PRIMERA EMISIÓN | RADIO | VPM | SIN ESPECIFICAR | MUJER | ... de los mismos políticos de siempre... | La conductora se refiere a los políticos en general sin incluir a las mujeres que también están en la política |
| XEVA NOTICIAS PRIMERA EMISIÓN | RADIO | VPM | SIN ESPECIFICAR | HOMBRE | ... sobre los partidos políticos y sus candidatos... | El reportero menciona "sus candidatos" al referirse a quienes buscan diputaciones; omite a la mujeres al no mencionarlas y al generalizar en masculino. |
| XEVA NOTICIAS PRIMERA EMISIÓN | RADIO | JHH | SIN ESPECIFICAR | MUJER | ... de los mismos políticos de siempre... | La conductora se refiere a los políticos en general sin incluir a las mujeres que también están en la política |
| XEVA NOTICIAS PRIMERA EMISIÓN | RADIO | JHH | SIN ESPECIFICAR | HOMBRE | ... sobre los partidos políticos y sus candidatos... | El reportero menciona "sus candidatos" al referirse a quienes buscan diputaciones; omite a la mujeres al no mencionarlas y al generalizar en masculino. |

| NOMBRE DEL NOTICIERO | TIPO DE MEDIO | PARTIDO POLÍTICO O COALICIÓN | GÉNERO DE LA MENCIÓN | SEXO DE LA PERSONA DE LA ENUNCIACIÓN | USO DE LENGUAJE INCLUYENTE Y NO SEXISTA | DESCRIPCIÓN USO DE LENGUAJE INCLUYENTE Y NO SEXISTA |
|-------------------------------|---------------|------------------------------|----------------------|--------------------------------------|--|--|
| XEVA NOTICIAS PRIMERA EMISIÓN | RADIO | CI | SIN ESPECIFICAR | HOMBRE | ... sobre los partidos políticos y sus candidatos... | El reportero menciona "sus candidatos" al referirse a quienes buscan diputaciones; omite a la mujeres al no mencionarlas y al generalizar en masculino. |
| XEVA NOTICIAS PRIMERA EMISIÓN | RADIO | CI | SIN ESPECIFICAR | MUJER | ... de los mismos políticos de siempre... | La conductora se refiere a los políticos en general sin incluir a las mujeres que también están en la política |
| XEVA NOTICIAS PRIMERA EMISIÓN | RADIO | PAN | SIN ESPECIFICAR | HOMBRE | Hay siete solicitudes para protección de candidatas federales (...). | El conductor invisibiliza a las mujeres al sólo mencionar a candidatos federales, sin mencionar a las candidatas para el mismo puesto de representación popular. |
| XEVA NOTICIAS PRIMERA EMISIÓN | RADIO | PRI | SIN ESPECIFICAR | HOMBRE | Hay siete solicitudes para protección de candidatas federales (...). | El conductor invisibiliza a las mujeres al sólo mencionar a candidatos federales, sin mencionar a las candidatas para el mismo puesto de representación popular. |
| XEVA NOTICIAS PRIMERA EMISIÓN | RADIO | PRD | SIN ESPECIFICAR | HOMBRE | Hay siete solicitudes para protección de candidatas federales (...). | El conductor invisibiliza a las mujeres al sólo mencionar a candidatos federales, sin mencionar a las candidatas para el mismo puesto de representación popular. |
| XEVA NOTICIAS PRIMERA EMISIÓN | RADIO | PT | SIN ESPECIFICAR | HOMBRE | Hay siete solicitudes para protección de candidatas federales (...). | El conductor invisibiliza a las mujeres al sólo mencionar a candidatos federales, sin mencionar a las candidatas para el mismo puesto de representación popular. |
| XEVA NOTICIAS PRIMERA EMISIÓN | RADIO | PVEM | SIN ESPECIFICAR | HOMBRE | Hay siete solicitudes para protección de candidatas federales (...). | El conductor invisibiliza a las mujeres al sólo mencionar a candidatos federales, sin mencionar a las candidatas para el mismo puesto de representación popular. |
| XEVA NOTICIAS PRIMERA EMISIÓN | RADIO | MOVIMIENTO CIUDADANO | SIN ESPECIFICAR | HOMBRE | Hay siete solicitudes para protección de candidatas federales (...). | El conductor invisibiliza a las mujeres al sólo mencionar a candidatos federales, sin mencionar a las candidatas para el mismo puesto de representación popular. |
| XEVA NOTICIAS PRIMERA EMISIÓN | RADIO | MORENA | SIN ESPECIFICAR | HOMBRE | Hay siete solicitudes para protección de candidatas federales (...). | El conductor invisibiliza a las mujeres al sólo mencionar a candidatos federales, sin mencionar a las candidatas para el mismo puesto de representación popular. |
| XEVA NOTICIAS PRIMERA EMISIÓN | RADIO | PES | SIN ESPECIFICAR | HOMBRE | Hay siete solicitudes para protección de candidatas federales (...). | El conductor invisibiliza a las mujeres al sólo mencionar a candidatos federales, sin mencionar a las candidatas para el mismo puesto de representación popular. |

| NOMBRE DEL NOTICIERO | TIPO DE MEDIO | PARTIDO POLÍTICO O COALICIÓN | GÉNERO DE LA MENCIÓN | SEXO DE LA PERSONA DE LA ENUNCIACIÓN | USO DE LENGUAJE INCLUYENTE Y NO SEXISTA | DESCRIPCIÓN USO DE LENGUAJE INCLUYENTE Y NO SEXISTA |
|-------------------------------|---------------|------------------------------|----------------------|--------------------------------------|--|--|
| XEVA NOTICIAS PRIMERA EMISIÓN | RADIO | RSP | SIN ESPECIFICAR | HOMBRE | Hay siete solicitudes para protección de candidatos federales (...). | El conductor invisibiliza a las mujeres al sólo mencionar a candidatos federales, sin mencionar a las candidatas para el mismo puesto de representación popular. |
| XEVA NOTICIAS PRIMERA EMISIÓN | RADIO | FXM | SIN ESPECIFICAR | HOMBRE | Hay siete solicitudes para protección de candidatos federales (...). | El conductor invisibiliza a las mujeres al sólo mencionar a candidatos federales, sin mencionar a las candidatas para el mismo puesto de representación popular. |
| XEVA NOTICIAS PRIMERA EMISIÓN | RADIO | VPM | SIN ESPECIFICAR | HOMBRE | Hay siete solicitudes para protección de candidatos federales (...). | El conductor invisibiliza a las mujeres al sólo mencionar a candidatos federales, sin mencionar a las candidatas para el mismo puesto de representación popular. |
| XEVA NOTICIAS PRIMERA EMISIÓN | RADIO | JHH | SIN ESPECIFICAR | HOMBRE | Hay siete solicitudes para protección de candidatos federales (...). | El conductor invisibiliza a las mujeres al sólo mencionar a candidatos federales, sin mencionar a las candidatas para el mismo puesto de representación popular. |
| XEVA NOTICIAS PRIMERA EMISIÓN | RADIO | CI | SIN ESPECIFICAR | HOMBRE | Hay siete solicitudes para protección de candidatos federales (...). | El conductor invisibiliza a las mujeres al sólo mencionar a candidatos federales, sin mencionar a las candidatas para el mismo puesto de representación popular. |
| XEVA NOTICIAS PRIMERA EMISIÓN | RADIO | PAN | SIN ESPECIFICAR | HOMBRE | Siete fórmulas de candidatos a diputados federales... | El locutor habla sólo de candidatos, excluyendo a las mujeres que también son candidatas a diputaciones federales |
| XEVA NOTICIAS PRIMERA EMISIÓN | RADIO | PAN | SIN ESPECIFICAR | HOMBRE | Hay siete solicitudes de protección a candidatos... | El conductor sólo menciona a los candidatos e invisibiliza simbólicamente a las mujeres al excluirlas de su premisa. |
| XEVA NOTICIAS PRIMERA EMISIÓN | RADIO | PRI | SIN ESPECIFICAR | HOMBRE | Siete fórmulas de candidatos a diputados federales... | El locutor habla sólo de candidatos, excluyendo a las mujeres que también son candidatas a diputaciones federales |
| XEVA NOTICIAS PRIMERA EMISIÓN | RADIO | PRI | SIN ESPECIFICAR | HOMBRE | Hay siete solicitudes de protección a candidatos... | El conductor sólo menciona a los candidatos e invisibiliza simbólicamente a las mujeres al excluirlas de su premisa. |
| XEVA NOTICIAS PRIMERA EMISIÓN | RADIO | PRD | SIN ESPECIFICAR | HOMBRE | Hay siete solicitudes de protección a candidatos... | El conductor sólo menciona a los candidatos e invisibiliza simbólicamente a las mujeres al excluirlas de su premisa. |
| XEVA NOTICIAS PRIMERA EMISIÓN | RADIO | PRD | SIN ESPECIFICAR | HOMBRE | Siete fórmulas de candidatos a diputados federales... | El locutor habla sólo de candidatos, excluyendo a las mujeres que también son candidatas a diputaciones federales |
| XEVA NOTICIAS PRIMERA EMISIÓN | RADIO | PT | SIN ESPECIFICAR | HOMBRE | Hay siete solicitudes de protección a candidatos... | El conductor sólo menciona a los candidatos e invisibiliza simbólicamente a las mujeres al excluirlas de su premisa. |

| NOMBRE DEL NOTICIERO | TIPO DE MEDIO | PARTIDO POLÍTICO O COALICIÓN | GÉNERO DE LA MENCIÓN | SEXO DE LA PERSONA DE LA ENUNCIACIÓN | USO DE LENGUAJE INCLUYENTE Y NO SEXISTA | DESCRIPCIÓN USO DE LENGUAJE INCLUYENTE Y NO SEXISTA |
|-------------------------------|---------------|------------------------------|----------------------|--------------------------------------|---|--|
| XEVA NOTICIAS PRIMERA EMISIÓN | RADIO | PT | SIN ESPECIFICAR | HOMBRE | Siete fórmulas de candidatos a diputados federales... | El locutor habla sólo de candidatos, excluyendo a las mujeres que también son candidatas a diputaciones federales |
| XEVA NOTICIAS PRIMERA EMISIÓN | RADIO | PVEM | SIN ESPECIFICAR | HOMBRE | Siete fórmulas de candidatos a diputados federales... | El locutor habla sólo de candidatos, excluyendo a las mujeres que también son candidatas a diputaciones federales |
| XEVA NOTICIAS PRIMERA EMISIÓN | RADIO | PVEM | SIN ESPECIFICAR | HOMBRE | Hay siete solicitudes de protección a candidatos... | El conductor sólo menciona a los candidatos e invisibiliza simbólicamente a las mujeres al excluirlas de su premisa. |
| XEVA NOTICIAS PRIMERA EMISIÓN | RADIO | MOVIMIENTO CIUDADANO | SIN ESPECIFICAR | HOMBRE | Hay siete solicitudes de protección a candidatos... | El conductor sólo menciona a los candidatos e invisibiliza simbólicamente a las mujeres al excluirlas de su premisa. |
| XEVA NOTICIAS PRIMERA EMISIÓN | RADIO | MOVIMIENTO CIUDADANO | SIN ESPECIFICAR | HOMBRE | Siete fórmulas de candidatos a diputados federales... | El locutor habla sólo de candidatos, excluyendo a las mujeres que también son candidatas a diputaciones federales |
| XEVA NOTICIAS PRIMERA EMISIÓN | RADIO | MORENA | SIN ESPECIFICAR | HOMBRE | Siete fórmulas de candidatos a diputados federales... | El locutor habla sólo de candidatos, excluyendo a las mujeres que también son candidatas a diputaciones federales |
| XEVA NOTICIAS PRIMERA EMISIÓN | RADIO | MORENA | SIN ESPECIFICAR | HOMBRE | Hay siete solicitudes de protección a candidatos... | El conductor sólo menciona a los candidatos e invisibiliza simbólicamente a las mujeres al excluirlas de su premisa. |
| XEVA NOTICIAS PRIMERA EMISIÓN | RADIO | PES | SIN ESPECIFICAR | HOMBRE | Siete fórmulas de candidatos a diputados federales... | El locutor habla sólo de candidatos, excluyendo a las mujeres que también son candidatas a diputaciones federales |
| XEVA NOTICIAS PRIMERA EMISIÓN | RADIO | PES | SIN ESPECIFICAR | HOMBRE | Hay siete solicitudes de protección a candidatos... | El conductor sólo menciona a los candidatos e invisibiliza simbólicamente a las mujeres al excluirlas de su premisa. |
| XEVA NOTICIAS PRIMERA EMISIÓN | RADIO | RSP | SIN ESPECIFICAR | HOMBRE | Siete fórmulas de candidatos a diputados federales... | El locutor habla sólo de candidatos, excluyendo a las mujeres que también son candidatas a diputaciones federales |
| XEVA NOTICIAS PRIMERA EMISIÓN | RADIO | RSP | SIN ESPECIFICAR | HOMBRE | Hay siete solicitudes de protección a candidatos... | El conductor sólo menciona a los candidatos e invisibiliza simbólicamente a las mujeres al excluirlas de su premisa. |
| XEVA NOTICIAS PRIMERA EMISIÓN | RADIO | FXM | SIN ESPECIFICAR | HOMBRE | Siete fórmulas de candidatos a diputados federales... | El locutor habla sólo de candidatos, excluyendo a las mujeres que también son candidatas a diputaciones federales |
| XEVA NOTICIAS PRIMERA EMISIÓN | RADIO | FXM | SIN ESPECIFICAR | HOMBRE | Hay siete solicitudes de protección a candidatos... | El conductor sólo menciona a los candidatos e invisibiliza simbólicamente a las mujeres al excluirlas de su premisa. |
| XEVA NOTICIAS PRIMERA EMISIÓN | RADIO | VPM | SIN ESPECIFICAR | HOMBRE | Hay siete solicitudes de protección a candidatos... | El conductor sólo menciona a los candidatos e invisibiliza simbólicamente a las mujeres al excluirlas de su premisa. |

| NOMBRE DEL NOTICIERO | TIPO DE MEDIO | PARTIDO POLÍTICO O COALICIÓN | GÉNERO DE LA MENCIÓN | SEXO DE LA PERSONA DE LA ENUNCIACIÓN | USO DE LENGUAJE INCLUYENTE Y NO SEXISTA | DESCRIPCIÓN USO DE LENGUAJE INCLUYENTE Y NO SEXISTA |
|-------------------------------|---------------|------------------------------|----------------------|--------------------------------------|---|--|
| XEVA NOTICIAS PRIMERA EMISIÓN | RADIO | VPM | SIN ESPECIFICAR | HOMBRE | Siete fórmulas de candidatos a diputados federales... | El locutor habla sólo de candidatos, excluyendo a las mujeres que también son candidatas a diputaciones federales |
| XEVA NOTICIAS PRIMERA EMISIÓN | RADIO | JHH | SIN ESPECIFICAR | HOMBRE | Siete fórmulas de candidatos a diputados federales... | El locutor habla sólo de candidatos, excluyendo a las mujeres que también son candidatas a diputaciones federales |
| XEVA NOTICIAS PRIMERA EMISIÓN | RADIO | JHH | SIN ESPECIFICAR | HOMBRE | Hay siete solicitudes de protección a candidatos... | El conductor sólo menciona a los candidatos e invisibiliza simbólicamente a las mujeres al excluirlas de su premisa. |
| XEVA NOTICIAS PRIMERA EMISIÓN | RADIO | CI | SIN ESPECIFICAR | HOMBRE | Siete fórmulas de candidatos a diputados federales... | El locutor habla sólo de candidatos, excluyendo a las mujeres que también son candidatas a diputaciones federales |
| XEVA NOTICIAS PRIMERA EMISIÓN | RADIO | CI | SIN ESPECIFICAR | HOMBRE | Hay siete solicitudes de protección a candidatos... | El conductor sólo menciona a los candidatos e invisibiliza simbólicamente a las mujeres al excluirlas de su premisa. |
| ZER INFORMATIVO DE LA TARDE | RADIO | PRI | HOMBRE | MUJER | Los aspirantes a una diputación federal... | El conductor invisibiliza a las mujeres que contienden por una diputación federal en Aguascalientes al utilizar el masculino "los aspirantes" con la intención de referirse a ambos géneros. |

GRUPO EN
SITUACIÓN DE
VULNERABILIDAD

Mujeres

Mujeres

Mujeres

Mujeres

Mujeres

GRUPO EN
SITUACIÓN DE
VULNERABILIDAD

Mujeres

Mujeres

Mujeres

Mujeres

Mujeres

**GRUPO EN
SITUACIÓN DE
VULNERABILIDAD**

Mujeres

Mujeres

Mujeres

Mujeres

Mujeres

Mujeres

Mujeres

Mujeres

Mujeres

GRUPO EN
SITUACIÓN DE
VULNERABILIDAD

Mujeres

Mujeres

Mujeres

Mujeres

Mujeres

Mujeres

Mujeres

Mujeres

GRUPO EN
SITUACIÓN DE
VULNERABILIDAD

Mujeres

Mujeres

Mujeres

Mujeres

Mujeres

Mujeres

Mujeres

GRUPO EN
SITUACIÓN DE
VULNERABILIDAD

Mujeres

Mujeres

Mujeres

Mujeres

Mujeres

Mujeres

Mujeres

**GRUPO EN
SITUACIÓN DE
VULNERABILIDAD**

Mujeres

Mujeres

Mujeres

Mujeres

Mujeres

Mujeres

Mujeres

**GRUPO EN
SITUACIÓN DE
VULNERABILIDAD**

Mujeres

Mujeres

Mujeres

Mujeres

Mujeres

Mujeres

Mujeres

Mujeres

**GRUPO EN
SITUACIÓN DE
VULNERABILIDAD**

Mujeres

Mujeres

Mujeres

Mujeres

Mujeres

Mujeres

Mujeres

Mujeres

Mujeres

Mujeres

**GRUPO EN
SITUACIÓN DE
VULNERABILIDAD**

Mujeres

Mujeres

Mujeres

Mujeres

Mujeres

Mujeres

Mujeres

Mujeres

Mujeres

**GRUPO EN
SITUACIÓN DE
VULNERABILIDAD**

Mujeres

Mujeres

Mujeres

Mujeres

Mujeres

Mujeres

Mujeres

Mujeres

**GRUPO EN
SITUACIÓN DE
VULNERABILIDAD**

Mujeres

Mujeres

Mujeres

Mujeres

Mujeres

Mujeres

Mujeres

Mujeres

GRUPO EN
SITUACIÓN DE
VULNERABILIDAD

Mujeres

Mujeres

Mujeres

Mujeres

Mujeres

Mujeres

GRUPO EN
SITUACIÓN DE
VULNERABILIDAD

Mujeres

Mujeres

Mujeres

Mujeres

Mujeres

GRUPO EN
SITUACIÓN DE
VULNERABILIDAD

Mujeres

Mujeres

Mujeres

Mujeres

Mujeres

**GRUPO EN
SITUACIÓN DE
VULNERABILIDAD**

Mujeres

Mujeres

Mujeres

Mujeres

Mujeres

Mujeres

Mujeres

**GRUPO EN
SITUACIÓN DE
VULNERABILIDAD**

Mujeres

Mujeres

Mujeres

Mujeres

Mujeres

Mujeres

Mujeres

Mujeres

Mujeres

Mujeres

**GRUPO EN
SITUACIÓN DE
VULNERABILIDAD**

Mujeres

Mujeres

Mujeres

Mujeres

Mujeres

Mujeres

Mujeres

Mujeres

Mujeres

Mujeres

**GRUPO EN
SITUACIÓN DE
VULNERABILIDAD**

Mujeres

Mujeres

Mujeres

Mujeres

Mujeres

Mujeres

Mujeres

Mujeres

Mujeres

Mujeres

**GRUPO EN
SITUACIÓN DE
VULNERABILIDAD**

Mujeres

Mujeres

Mujeres

Mujeres

Mujeres

Mujeres

Mujeres

Mujeres

Mujeres

Mujeres

GRUPO EN
SITUACIÓN DE
VULNERABILIDAD

Mujeres

Mujeres

Mujeres

Mujeres

Mujeres

GRUPO EN
SITUACIÓN DE
VULNERABILIDAD

Mujeres

Mujeres

Mujeres

Mujeres

Mujeres

GRUPO EN
SITUACIÓN DE
VULNERABILIDAD

Mujeres

Mujeres

Mujeres

Mujeres

Mujeres

Mujeres

Mujeres

**GRUPO EN
SITUACIÓN DE
VULNERABILIDAD**

Mujeres

Mujeres

Mujeres

Mujeres

Mujeres

Mujeres

Mujeres

Mujeres

Mujeres

Mujeres

Mujeres

**GRUPO EN
SITUACIÓN DE
VULNERABILIDAD**

Mujeres

Mujeres

Mujeres

Mujeres

Mujeres

Mujeres

Mujeres

Mujeres

**GRUPO EN
SITUACIÓN DE
VULNERABILIDAD**

Mujeres

Mujeres

Mujeres

Mujeres

Mujeres

Mujeres

Mujeres

Mujeres

Mujeres

Mujeres

Mujeres

Mujeres

Mujeres

GRUPO EN
SITUACIÓN DE
VULNERABILIDAD

Mujeres

Mujeres

Mujeres

Mujeres

Mujeres

GRUPO EN
SITUACIÓN DE
VULNERABILIDAD

Mujeres

Mujeres

Mujeres

Mujeres

GRUPO EN
SITUACIÓN DE
VULNERABILIDAD

Mujeres

Mujeres

Mujeres

Mujeres

GRUPO EN
SITUACIÓN DE
VULNERABILIDAD

Mujeres

Mujeres

Mujeres

Mujeres

GRUPO EN
SITUACIÓN DE
VULNERABILIDAD

Mujeres

Mujeres

Mujeres

Mujeres

GRUPO EN
SITUACIÓN DE
VULNERABILIDAD

Mujeres

Mujeres

Mujeres

Mujeres

GRUPO EN
SITUACIÓN DE
VULNERABILIDAD

Mujeres

Mujeres

Mujeres

Mujeres

Mujeres

GRUPO EN
SITUACIÓN DE
VULNERABILIDAD

Mujeres

Mujeres

Mujeres

Mujeres

Mujeres

Mujeres

Mujeres

GRUPO EN
SITUACIÓN DE
VULNERABILIDAD

Mujeres

Mujeres

Mujeres

Mujeres

Mujeres

Mujeres

GRUPO EN
SITUACIÓN DE
VULNERABILIDAD

Mujeres

Mujeres

Mujeres

Mujeres

Mujeres

Mujeres

GRUPO EN
SITUACIÓN DE
VULNERABILIDAD

Mujeres

Mujeres

Mujeres

Mujeres

Mujeres

Mujeres

**GRUPO EN
SITUACIÓN DE
VULNERABILIDAD**

Mujeres

Mujeres

Mujeres

Mujeres

Mujeres

Mujeres

Mujeres

Mujeres

**GRUPO EN
SITUACIÓN DE
VULNERABILIDAD**

Mujeres

Mujeres

Mujeres

Mujeres

Mujeres

Mujeres

Mujeres

Mujeres

**GRUPO EN
SITUACIÓN DE
VULNERABILIDAD**

Mujeres

Mujeres

Mujeres

Mujeres

Mujeres

Mujeres

Mujeres

Mujeres

**GRUPO EN
SITUACIÓN DE
VULNERABILIDAD**

Mujeres

Mujeres

Mujeres

Mujeres

Mujeres

Mujeres

Mujeres

Mujeres

**GRUPO EN
SITUACIÓN DE
VULNERABILIDAD**

Mujeres

Mujeres

Mujeres

Mujeres

Mujeres

Mujeres

Mujeres

Mujeres

Mujeres

**GRUPO EN
SITUACIÓN DE
VULNERABILIDAD**

Mujeres

Mujeres

Mujeres

Mujeres

Mujeres

Mujeres

Mujeres

Mujeres

Mujeres

**GRUPO EN
SITUACIÓN DE
VULNERABILIDAD**

Mujeres

Mujeres

Mujeres

Mujeres

Mujeres

Mujeres

Mujeres

Mujeres

Mujeres

**GRUPO EN
SITUACIÓN DE
VULNERABILIDAD**

Mujeres

Mujeres

Mujeres

Mujeres

Mujeres

Mujeres

Mujeres

Mujeres

Mujeres

Mujeres

GRUPO EN
SITUACIÓN DE
VULNERABILIDAD

Mujeres

Mujeres

Mujeres

Mujeres

Personas integrantes
de la comunidad de
la diversidad sexual

Mujeres

Mujeres

Mujeres

Mujeres

**GRUPO EN
SITUACIÓN DE
VULNERABILIDAD**

Mujeres

Mujeres

Mujeres

Mujeres

Mujeres

Mujeres

Mujeres

Mujeres

Mujeres

Mujeres

**GRUPO EN
SITUACIÓN DE
VULNERABILIDAD**

Mujeres

Mujeres

Mujeres

Mujeres

Mujeres

Mujeres

Mujeres

Mujeres

Mujeres

**GRUPO EN
SITUACIÓN DE
VULNERABILIDAD**

Mujeres

Mujeres

Mujeres

Mujeres

Mujeres

Mujeres

Mujeres

Mujeres

**GRUPO EN
SITUACIÓN DE
VULNERABILIDAD**

Mujeres

Mujeres

Mujeres

Mujeres

Mujeres

Mujeres

Mujeres

GRUPO EN
SITUACIÓN DE
VULNERABILIDAD

Mujeres

Mujeres

Mujeres

Mujeres

Mujeres

Mujeres

Mujeres

**GRUPO EN
SITUACIÓN DE
VULNERABILIDAD**

Mujeres

Mujeres

Mujeres

Mujeres

Mujeres

Mujeres

Mujeres

Mujeres

GRUPO EN
SITUACIÓN DE
VULNERABILIDAD

Mujeres

Mujeres

Mujeres

Mujeres

Mujeres

Mujeres

Mujeres

Mujeres

**GRUPO EN
SITUACIÓN DE
VULNERABILIDAD**

Mujeres

Mujeres

Mujeres

Mujeres

Mujeres

Mujeres

Mujeres

Mujeres

**GRUPO EN
SITUACIÓN DE
VULNERABILIDAD**

Mujeres

Mujeres

Mujeres

Mujeres

Mujeres

Mujeres

Mujeres

GRUPO EN
SITUACIÓN DE
VULNERABILIDAD

Mujeres

Mujeres

Mujeres

Mujeres

Mujeres

Mujeres

Mujeres

Mujeres

**GRUPO EN
SITUACIÓN DE
VULNERABILIDAD**

Mujeres

Mujeres

Mujeres

Mujeres

Mujeres

Mujeres

Mujeres

Mujeres

Mujeres

Mujeres

GRUPO EN
SITUACIÓN DE
VULNERABILIDAD

Mujeres

Mujeres

Mujeres

Mujeres

Mujeres

Mujeres

Mujeres

Mujeres

**GRUPO EN
SITUACIÓN DE
VULNERABILIDAD**

Mujeres

Mujeres

Mujeres

Mujeres

Mujeres

Mujeres

Mujeres

Mujeres

**GRUPO EN
SITUACIÓN DE
VULNERABILIDAD**

Mujeres

Mujeres

Mujeres

Mujeres

Mujeres

Mujeres

Mujeres

GRUPO EN
SITUACIÓN DE
VULNERABILIDAD

Mujeres

Mujeres

Mujeres

Mujeres

Mujeres

GRUPO EN
SITUACIÓN DE
VULNERABILIDAD

Mujeres

Mujeres

Mujeres

Mujeres

GRUPO EN
SITUACIÓN DE
VULNERABILIDAD

Mujeres

Mujeres

Mujeres

Mujeres

Mujeres

GRUPO EN
SITUACIÓN DE
VULNERABILIDAD

Juventudes

Mujeres

Mujeres

Mujeres

Mujeres

Mujeres

GRUPO EN
SITUACIÓN DE
VULNERABILIDAD

Mujeres

Mujeres

Mujeres

Mujeres

Mujeres

Mujeres

Mujeres

GRUPO EN
SITUACIÓN DE
VULNERABILIDAD

Mujeres

Mujeres

Mujeres

Mujeres

Mujeres

Mujeres

**GRUPO EN
SITUACIÓN DE
VULNERABILIDAD**

Mujeres

Mujeres

Mujeres

Mujeres

Mujeres

Mujeres

Mujeres

Mujeres

**GRUPO EN
SITUACIÓN DE
VULNERABILIDAD**

Mujeres

Mujeres

Mujeres

Mujeres

Mujeres

Mujeres

Mujeres

Mujeres

Mujeres

Mujeres

**GRUPO EN
SITUACIÓN DE
VULNERABILIDAD**

Mujeres

Mujeres

Mujeres

Mujeres

Mujeres

Mujeres

Mujeres

Mujeres

Mujeres

Mujeres

**GRUPO EN
SITUACIÓN DE
VULNERABILIDAD**

Mujeres

Mujeres

Mujeres

Mujeres

Mujeres

Mujeres

Mujeres

Mujeres

Mujeres

Mujeres

**GRUPO EN
SITUACIÓN DE
VULNERABILIDAD**

Mujeres

Mujeres

Mujeres

Mujeres

Mujeres

Mujeres

Mujeres

Mujeres

Mujeres

Mujeres

**GRUPO EN
SITUACIÓN DE
VULNERABILIDAD**

Mujeres

Mujeres

Mujeres

Mujeres

Mujeres

Mujeres

Mujeres

Mujeres

Mujeres

Mujeres

**GRUPO EN
SITUACIÓN DE
VULNERABILIDAD**

Mujeres

Mujeres

Mujeres

Mujeres

Mujeres

Mujeres

Mujeres

Mujeres

Mujeres

Mujeres

**GRUPO EN
SITUACIÓN DE
VULNERABILIDAD**

Mujeres

Mujeres

Mujeres

Mujeres

Mujeres

Mujeres

Mujeres

Mujeres

Mujeres

Mujeres

**GRUPO EN
SITUACIÓN DE
VULNERABILIDAD**

Mujeres

Mujeres

Mujeres

Mujeres

Mujeres

Mujeres

Mujeres

Mujeres

Mujeres

Mujeres

**GRUPO EN
SITUACIÓN DE
VULNERABILIDAD**

Mujeres

Mujeres

Mujeres

Mujeres

Mujeres

Mujeres

Mujeres

Mujeres

Mujeres

GRUPO EN
SITUACIÓN DE
VULNERABILIDAD

Mujeres

Mujeres

Mujeres

Mujeres

GRUPO EN
SITUACIÓN DE
VULNERABILIDAD

Mujeres

Mujeres

Mujeres

Mujeres

GRUPO EN
SITUACIÓN DE
VULNERABILIDAD

Mujeres

Mujeres

Mujeres

Mujeres

GRUPO EN
SITUACIÓN DE
VULNERABILIDAD

Mujeres

Mujeres

Mujeres

Mujeres

Mujeres

Mujeres

**GRUPO EN
SITUACIÓN DE
VULNERABILIDAD**

Mujeres

Mujeres

Mujeres

Mujeres

Mujeres

Mujeres

Mujeres

Mujeres

GRUPO EN
SITUACIÓN DE
VULNERABILIDAD

Mujeres

Mujeres

Mujeres

Mujeres

Mujeres

GRUPO EN
SITUACIÓN DE
VULNERABILIDAD

Mujeres

Mujeres

Mujeres

Mujeres

Mujeres

Mujeres

Mujeres

**GRUPO EN
SITUACIÓN DE
VULNERABILIDAD**

Mujeres

Mujeres

Mujeres

Mujeres

Mujeres

Mujeres

Mujeres

Mujeres

Mujeres

Mujeres

**GRUPO EN
SITUACIÓN DE
VULNERABILIDAD**

Personas mayores

Mujeres

Mujeres

Mujeres

Mujeres

Mujeres

Mujeres

Mujeres

Mujeres

**GRUPO EN
SITUACIÓN DE
VULNERABILIDAD**

Mujeres

Mujeres

Mujeres

Mujeres

Mujeres

Mujeres

Mujeres

Mujeres

**GRUPO EN
SITUACIÓN DE
VULNERABILIDAD**

Mujeres

Mujeres

Mujeres

Mujeres

Mujeres

Mujeres

Mujeres

**GRUPO EN
SITUACIÓN DE
VULNERABILIDAD**

Mujeres

Mujeres

Mujeres

Mujeres

Mujeres

Mujeres

Mujeres

Mujeres

GRUPO EN
SITUACIÓN DE
VULNERABILIDAD

Mujeres

Mujeres

Mujeres

Mujeres

Mujeres

Mujeres

Mujeres

**GRUPO EN
SITUACIÓN DE
VULNERABILIDAD**

Mujeres

Mujeres

Mujeres

Mujeres

Mujeres

Mujeres

Mujeres

Mujeres

Mujeres

Mujeres

GRUPO EN
SITUACIÓN DE
VULNERABILIDAD

Mujeres

Mujeres

Mujeres

Mujeres

Mujeres

Mujeres

Mujeres

Mujeres

**GRUPO EN
SITUACIÓN DE
VULNERABILIDAD**

Mujeres

Mujeres

Mujeres

Mujeres

Mujeres

Mujeres

Mujeres

Mujeres

Mujeres

**GRUPO EN
SITUACIÓN DE
VULNERABILIDAD**

Mujeres

Mujeres

Mujeres

Mujeres

Mujeres

Mujeres

Mujeres

Mujeres

**GRUPO EN
SITUACIÓN DE
VULNERABILIDAD**

Mujeres

Mujeres

Mujeres

Mujeres

Mujeres

Mujeres

Mujeres

Mujeres

Mujeres

Mujeres

GRUPO EN
SITUACIÓN DE
VULNERABILIDAD

Mujeres

Mujeres

Mujeres

Mujeres

Mujeres

Mujeres

Mujeres

Mujeres

GRUPO EN
SITUACIÓN DE
VULNERABILIDAD

Mujeres

Mujeres

Mujeres

Mujeres

Mujeres

Mujeres

Mujeres

**GRUPO EN
SITUACIÓN DE
VULNERABILIDAD**

Mujeres

Mujeres

Mujeres

Mujeres

Mujeres

Mujeres

Mujeres

Mujeres

Mujeres

**GRUPO EN
SITUACIÓN DE
VULNERABILIDAD**

Mujeres

Mujeres

Mujeres

Mujeres

Mujeres

Mujeres

Mujeres

Mujeres

**GRUPO EN
SITUACIÓN DE
VULNERABILIDAD**

Mujeres

Mujeres

Mujeres

Mujeres

Mujeres

Mujeres

Mujeres

Mujeres

GRUPO EN
SITUACIÓN DE
VULNERABILIDAD

Mujeres

Mujeres

Mujeres

Mujeres

Mujeres

Mujeres

GRUPO EN
SITUACIÓN DE
VULNERABILIDAD

Mujeres

Mujeres

Mujeres

Mujeres

Mujeres

Mujeres

GRUPO EN
SITUACIÓN DE
VULNERABILIDAD

Mujeres

Mujeres

Mujeres

Mujeres

Mujeres

GRUPO EN
SITUACIÓN DE
VULNERABILIDAD

Mujeres

Mujeres

Mujeres

GRUPO EN
SITUACIÓN DE
VULNERABILIDAD

Mujeres

Mujeres

Mujeres

GRUPO EN
SITUACIÓN DE
VULNERABILIDAD

Mujeres

Mujeres

Mujeres

GRUPO EN
SITUACIÓN DE
VULNERABILIDAD

Mujeres

Mujeres

Mujeres

Mujeres

**GRUPO EN
SITUACIÓN DE
VULNERABILIDAD**

Mujeres

Mujeres

Mujeres

Mujeres

Mujeres

Mujeres

Mujeres

Mujeres

Mujeres

Mujeres

**GRUPO EN
SITUACIÓN DE
VULNERABILIDAD**

Mujeres

Mujeres

Mujeres

Mujeres

Mujeres

Mujeres

Mujeres

GRUPO EN
SITUACIÓN DE
VULNERABILIDAD

Mujeres

Mujeres

Mujeres

Mujeres

Mujeres

Mujeres

GRUPO EN
SITUACIÓN DE
VULNERABILIDAD

Mujeres

Mujeres

Mujeres

Mujeres

Mujeres

Mujeres

GRUPO EN
SITUACIÓN DE
VULNERABILIDAD

Mujeres

Mujeres

Mujeres

Mujeres

Mujeres

Mujeres

GRUPO EN
SITUACIÓN DE
VULNERABILIDAD

Mujeres

Mujeres

Mujeres

Mujeres

Mujeres

Mujeres

Mujeres

GRUPO EN
SITUACIÓN DE
VULNERABILIDAD

Mujeres

Mujeres

Mujeres

Mujeres

GRUPO EN
SITUACIÓN DE
VULNERABILIDAD

Mujeres

Mujeres

Mujeres

Mujeres

Mujeres

GRUPO EN
SITUACIÓN DE
VULNERABILIDAD

Mujeres

Mujeres

Mujeres

Mujeres

Mujeres

Mujeres

Mujeres

Mujeres

Mujeres

**GRUPO EN
SITUACIÓN DE
VULNERABILIDAD**

Mujeres

Mujeres

Mujeres

Mujeres

Mujeres

Mujeres

Mujeres

Mujeres

Mujeres

Mujeres

**GRUPO EN
SITUACIÓN DE
VULNERABILIDAD**

Mujeres

Mujeres

Mujeres

Mujeres

Mujeres

Mujeres

Mujeres

Mujeres

Mujeres

Mujeres

**GRUPO EN
SITUACIÓN DE
VULNERABILIDAD**

Mujeres

Mujeres

Mujeres

Mujeres

Mujeres

Mujeres

Mujeres

Mujeres

**GRUPO EN
SITUACIÓN DE
VULNERABILIDAD**

Mujeres

Mujeres

Mujeres

Mujeres

Mujeres

Mujeres

Mujeres

Mujeres

Mujeres

Mujeres

Mujeres

Mujeres

**GRUPO EN
SITUACIÓN DE
VULNERABILIDAD**

Mujeres

Mujeres

Mujeres

Mujeres

Mujeres

Mujeres

Mujeres

Mujeres

Mujeres

Mujeres

Mujeres

Mujeres

Mujeres

Mujeres

**GRUPO EN
SITUACIÓN DE
VULNERABILIDAD**

Mujeres

Mujeres

Mujeres

Mujeres

Mujeres

Mujeres

Mujeres

Mujeres

Mujeres

**GRUPO EN
SITUACIÓN DE
VULNERABILIDAD**

Mujeres

Mujeres

Mujeres

Mujeres

Mujeres

Mujeres

Mujeres

Mujeres

Mujeres

**GRUPO EN
SITUACIÓN DE
VULNERABILIDAD**

Mujeres

Mujeres

Mujeres

Mujeres

Mujeres

Mujeres

Mujeres

Mujeres

Mujeres

Mujeres

**GRUPO EN
SITUACIÓN DE
VULNERABILIDAD**

Mujeres

Mujeres

Mujeres

Mujeres

Mujeres

Mujeres

Mujeres

Mujeres

Mujeres

Mujeres

**GRUPO EN
SITUACIÓN DE
VULNERABILIDAD**

Mujeres

Mujeres

Mujeres

Mujeres

Mujeres

Mujeres

Mujeres

Mujeres

Mujeres

Mujeres

Mujeres

Mujeres

**GRUPO EN
SITUACIÓN DE
VULNERABILIDAD**

Mujeres

Mujeres

Mujeres

Mujeres

Mujeres

Mujeres

Mujeres

Mujeres

Mujeres

Mujeres

Mujeres

Mujeres

**GRUPO EN
SITUACIÓN DE
VULNERABILIDAD**

Mujeres

Mujeres

Mujeres

Mujeres

Mujeres

Mujeres

Mujeres

Mujeres

Mujeres

Mujeres

Mujeres

Mujeres

Mujeres

**GRUPO EN
SITUACIÓN DE
VULNERABILIDAD**

Mujeres

Mujeres

Mujeres

Mujeres

Mujeres

Mujeres

Mujeres

Mujeres

Mujeres

Mujeres

Mujeres

**GRUPO EN
SITUACIÓN DE
VULNERABILIDAD**

Mujeres

Mujeres

Mujeres

Mujeres

Mujeres

Mujeres

Mujeres

Mujeres

Mujeres

Mujeres

Mujeres

**GRUPO EN
SITUACIÓN DE
VULNERABILIDAD**

Mujeres

Mujeres

Mujeres

Mujeres

Mujeres

Mujeres

Mujeres

Mujeres

Mujeres

Mujeres

Mujeres

Mujeres

Mujeres

**GRUPO EN
SITUACIÓN DE
VULNERABILIDAD**

Mujeres

Mujeres

Mujeres

Mujeres

Mujeres

Mujeres

Mujeres

Mujeres

Mujeres

Mujeres

**GRUPO EN
SITUACIÓN DE
VULNERABILIDAD**

Mujeres

Mujeres

Mujeres

Mujeres

Mujeres

Mujeres

Mujeres

Mujeres

Mujeres

Mujeres

**GRUPO EN
SITUACIÓN DE
VULNERABILIDAD**

Mujeres

Mujeres

Mujeres

Mujeres

Mujeres

Mujeres

Mujeres

Mujeres

Mujeres

Mujeres

Mujeres

**GRUPO EN
SITUACIÓN DE
VULNERABILIDAD**

Mujeres

Mujeres

Mujeres

Mujeres

Mujeres

Mujeres

Mujeres

Mujeres

Mujeres

Mujeres

Mujeres

Mujeres

Mujeres

**GRUPO EN
SITUACIÓN DE
VULNERABILIDAD**

Mujeres

Mujeres

Mujeres

Mujeres

Mujeres

Mujeres

Mujeres

Mujeres

Mujeres

**GRUPO EN
SITUACIÓN DE
VULNERABILIDAD**

Mujeres

Mujeres

Mujeres

Mujeres

Mujeres

Mujeres

Mujeres

Mujeres

**GRUPO EN
SITUACIÓN DE
VULNERABILIDAD**

Mujeres

Mujeres

Mujeres

Mujeres

Mujeres

Mujeres

Mujeres

Mujeres

Mujeres

GRUPO EN
SITUACIÓN DE
VULNERABILIDAD

Mujeres

Mujeres

Mujeres

Mujeres

Mujeres

Mujeres

GRUPO EN
SITUACIÓN DE
VULNERABILIDAD

Mujeres

Mujeres

Mujeres

Mujeres

Mujeres

Mujeres

Mujeres

**GRUPO EN
SITUACIÓN DE
VULNERABILIDAD**

Mujeres

Mujeres

Mujeres

Mujeres

Mujeres

Mujeres

Mujeres

Mujeres

Mujeres

Mujeres

Mujeres

Mujeres

**GRUPO EN
SITUACIÓN DE
VULNERABILIDAD**

Mujeres

Mujeres

Mujeres

Mujeres

Mujeres

Mujeres

Mujeres

Mujeres

Mujeres

Mujeres

Mujeres

Mujeres

**GRUPO EN
SITUACIÓN DE
VULNERABILIDAD**

Mujeres

Mujeres

Mujeres

Mujeres

Mujeres

Mujeres

Mujeres

Mujeres

Mujeres

Mujeres

Mujeres

Mujeres

Mujeres

Mujeres

**GRUPO EN
SITUACIÓN DE
VULNERABILIDAD**

Mujeres

Mujeres

Mujeres

Mujeres

Mujeres

Mujeres

Mujeres

Mujeres

Mujeres

Mujeres

**GRUPO EN
SITUACIÓN DE
VULNERABILIDAD**

Mujeres

Mujeres

Mujeres

Mujeres

Mujeres

Mujeres

Mujeres

Mujeres

Mujeres

Mujeres

**GRUPO EN
SITUACIÓN DE
VULNERABILIDAD**

Mujeres

Mujeres

Mujeres

Mujeres

Mujeres

Mujeres

Mujeres

Mujeres

Mujeres

Mujeres

**GRUPO EN
SITUACIÓN DE
VULNERABILIDAD**

Mujeres

Mujeres

Mujeres

Mujeres

Mujeres

Mujeres

Mujeres

Mujeres

Mujeres

Mujeres

**GRUPO EN
SITUACIÓN DE
VULNERABILIDAD**

Mujeres

Mujeres

Mujeres

Mujeres

Mujeres

Mujeres

Mujeres

Mujeres

**GRUPO EN
SITUACIÓN DE
VULNERABILIDAD**

Mujeres

Mujeres

Mujeres

Mujeres

Mujeres

Mujeres

Mujeres

Mujeres

Mujeres

Mujeres

**GRUPO EN
SITUACIÓN DE
VULNERABILIDAD**

Mujeres

Mujeres

Mujeres

Mujeres

Mujeres

Mujeres

Mujeres

Mujeres

Mujeres

**GRUPO EN
SITUACIÓN DE
VULNERABILIDAD**

Mujeres

Mujeres

Mujeres

Mujeres

Mujeres

Mujeres

Mujeres

Mujeres

Mujeres

Mujeres

**GRUPO EN
SITUACIÓN DE
VULNERABILIDAD**

Mujeres

Mujeres

Mujeres

Mujeres

Mujeres

Mujeres

Mujeres

Mujeres

Mujeres

Mujeres

GRUPO EN
SITUACIÓN DE
VULNERABILIDAD

Mujeres

Mujeres

Mujeres

Mujeres

Mujeres

Mujeres

GRUPO EN
SITUACIÓN DE
VULNERABILIDAD

Mujeres

Mujeres

Mujeres

Mujeres

Mujeres

Mujeres

GRUPO EN
SITUACIÓN DE
VULNERABILIDAD

Mujeres

Mujeres

Mujeres

Mujeres

Mujeres

GRUPO EN
SITUACIÓN DE
VULNERABILIDAD

Mujeres

Mujeres

Mujeres

Mujeres

Mujeres

Mujeres

**GRUPO EN
SITUACIÓN DE
VULNERABILIDAD**

Mujeres

Mujeres

Mujeres

Mujeres

Mujeres

Mujeres

Mujeres

Mujeres

**GRUPO EN
SITUACIÓN DE
VULNERABILIDAD**

Mujeres

Mujeres

Mujeres

Mujeres

Mujeres

Mujeres

Mujeres

Mujeres

Mujeres

Mujeres

Mujeres

Mujeres

**GRUPO EN
SITUACIÓN DE
VULNERABILIDAD**

Mujeres

Mujeres

Mujeres

Mujeres

Mujeres

Mujeres

Mujeres

Mujeres

Mujeres

Mujeres

Mujeres

Mujeres

**GRUPO EN
SITUACIÓN DE
VULNERABILIDAD**

Mujeres

Mujeres

Mujeres

Mujeres

Mujeres

Mujeres

Mujeres

Mujeres

Mujeres

Mujeres

**GRUPO EN
SITUACIÓN DE
VULNERABILIDAD**

Mujeres

Mujeres

Mujeres

Mujeres

Mujeres

Mujeres

Mujeres

Mujeres

Mujeres

Mujeres

Mujeres

Mujeres

**GRUPO EN
SITUACIÓN DE
VULNERABILIDAD**

Mujeres

Mujeres

Mujeres

Mujeres

Mujeres

Mujeres

Mujeres

Mujeres

Mujeres

Mujeres

Mujeres

Mujeres

Mujeres

Mujeres

GRUPO EN
SITUACIÓN DE
VULNERABILIDAD

Mujeres

Mujeres

Mujeres

Mujeres

Mujeres

Mujeres