



Universidad Nacional Autónoma de México  
Facultad de Ciencias Políticas y Sociales  
Sexto Informe Ejecutivo Diputaciones  
Del 10 al 16 de mayo de 2021



# INTRODUCCIÓN

Informe que presenta la Facultad de Ciencias Políticas y Sociales de la Universidad Nacional Autónoma de México al Consejo General del Instituto Nacional Electoral, en relación con el monitoreo de las transmisiones sobre las campañas electorales federales para Diputaciones 2020-2021 en los programas de radio y televisión que difunden noticias y en programas de espectáculos, de acuerdo con el catálogo aprobado por el Consejo General del INE.

(Periodo del 10 al 16 de mayo de 2021)

## Actores políticos

A continuación se muestran los actores políticos que participan en el proceso electoral con sus correspondientes siglas:

Partido o coalición	Siglas
Partido Acción Nacional	PAN
Partido Revolucionario Institucional	PRI
Partido de la Revolución Democrática	PRD
Partido del Trabajo	PT
Partido Verde Ecologista de México	PVEM
Movimiento Ciudadano	MOVIMIENTO CIUDADANO
Morena	MORENA
Partido Encuentro Solidario	PES
Redes Sociales Progresistas	RSP
Fuerza por México	FXM
Va por México	VPM
Juntos Hacemos Historia	JHH
Candidaturas Independientes	CI

## Nota Metodológica

Para efectos de interpretar el presente reporte, se debe hacer distinción entre los siguientes conceptos, dado que no todas las cifras del conteo coincidirán entre ellas, debido a las variables consideradas en cada elemento de análisis:

- **Pieza de monitoreo.** Unidad de análisis que contiene todas las variables, es decir, la fracción o las fracciones generadas por la división de la información presentada a lo largo de la transmisión del noticiario. En la nomenclatura de esta metodología, una pieza de monitoreo equivale a una mención.
- **Pieza informativa.** Unidad completa de información que se define por las características propias del género periodístico del que se trate. Por ejemplo, un reportaje puede presentarse en el cuerpo del noticiario y en el resumen informativo. En ese caso, se trata de una sola pieza informativa, pero se toman como dos piezas de monitoreo porque se suman los tiempos que haya registrado en ambos casos, lo cual permite una mayor precisión.
- **Valoración.** Se clasifica como información valorada aquella que presente verbalmente adjetivos calificativos o frases idiomáticas que se utilicen como adjetivos y sean mencionadas por la o el conductor o la o el reportero del noticiero.
- **Frase.** Enunciado contenido dentro de una pieza de monitoreo que menciona a cualquier grupo en situación de vulnerabilidad; o bien, a cualquier estereotipo de género de los contemplados en este reporte.
- **Repetición.** Número de veces o frecuencia con que cualquier grupo en situación de vulnerabilidad; o cualquier estereotipo de género de los contemplados en este reporte son mencionados dentro de alguna frase o algunas frases.

# TABLA DE CONTENIDO

Introducción	2
Actores Políticos	2
Nota metodológica	3
Resultados Generales	5
Resultados por cada una de las variables	6
I. Tiempo de Transmisión	6
II. Género periodístico	8
III. Valoración de la información	17
IV. Recursos técnicos utilizados para presentar la información	18
V. Ubicación o jerarquización de la información	19
VI. Género	20
VII. Reporte de los resultados de los programas de espectáculos y revistas	39
VIII. Igualdad de género y no discriminación	40
IX. Violencia política contra las mujeres en razón de género	43
X. Reporte de los resultados de las encuestas	45
Anexo Gráfico	46
Anexos de listados	95
A. Listado de valoraciones positivas y negativas.	
B. Listado de frases con presencia de estereotipos de género.	
C. Listado de frases sin uso de lenguaje incluyente y no sexista.	

# RESULTADOS GENERALES

## Campaña para Diputaciones

1. Se registraron **3140 piezas de monitoreo** para todas las candidaturas (**Gráfica 1**), de las cuales **2571** corresponden a radio (**Gráfica 2**) y **569** a televisión (**Gráfica 3**).
2. El tiempo total otorgado a las campañas fue de **80 horas, 10 minutos, 45 segundos** (**Gráfica 1**). Las candidaturas con más tiempo de transmisión en radio y en televisión fueron las de **VPM** (**Gráfica 2 y Gráfica 3**).
3. El género periodístico más utilizado en ambos medios fue **nota informativa** (**Gráfica 8**).
4. El recurso técnico más utilizado en radio fue **sólo cita** (**Gráfica 17**).
5. El recurso técnico más utilizado en televisión fue **sólo cita** (**Gráfica 18**).
6. La mayor parte de la información emitida tanto en radio como en televisión fue presentada **sin relación con el resumen introductorio** (**Gráfica 19**).
7. Se registraron **792 menciones de género** para mujeres; **1111** para hombres y **1301 menciones** no incluyeron especificación de género (**Gráfica 24**).
8. Se registraron **21 piezas de monitoreo** para todas las candidaturas en los programas de espectáculos y revista (**Gráfica 33**), de las cuales **14** corresponden a radio (**Gráfica 34**) y **7** a televisión (**Gráfica 35**).
9. El tiempo total otorgado a las campañas en programas de espectáculos y revista fue de **38 minutos, 6 segundos** (**Gráfica 33**).
10. Las candidaturas con más valoraciones positivas en ambos medios fueron las del **PRI** y las candidaturas con más valoraciones negativas en ambos medios fueron las de **MORENA** (**Gráfica 12**).
11. En cuanto al tiempo dedicado a candidatas y candidatos en radio y televisión, se registraron **27 horas, 33 minutos, 45 segundos** para mujeres; **38 horas, 39 minutos, 48 segundos** para hombres, y **15 horas, 10 minutos, 19 segundos** no incluyeron especificación de género (**Gráfica 25**).
12. Se registraron **874 piezas de monitoreo** sin uso de lenguaje incluyente y no sexista para todas las candidaturas, de las cuales **731** corresponden a radio y **143** a televisión (**Gráfica 36**).
13. Se registraron **17 piezas de monitoreo** con estereotipo de género para todas las candidaturas, de las cuales **15** corresponden a radio y **2** a televisión (**Gráfica 41**).

# RESULTADOS POR CADA UNA DE LAS VARIABLES

## I. Tiempo de transmisión

Consiste en el tiempo que cada noticiario dedica a las campañas de partidos políticos y coaliciones, así como candidatos y candidatas. Se mide el tiempo efectivo en minutos y segundos y se presenta en forma de porcentaje. El tiempo total resulta de la suma de los tiempos registrados correspondientes a cada uno de los partidos políticos o coaliciones.

En caso de que la pieza de monitoreo sea específica para un partido político o coalición, así como para una candidata o candidato, se le otorgará el tiempo total, aunque se mencione circunstancialmente a otro partido o coalición. Si la pieza de monitoreo se refiere de manera general a las campañas de diferentes partidos o coaliciones se otorgará el mismo tiempo entre aquellos que se mencionen.

A continuación se muestran los resultados obtenidos en este periodo para esta variable:

### Radio y televisión

El tiempo total dedicado a candidaturas fue de **80 horas, 10 minutos, 45 segundos**. Las candidaturas con más tiempo de transmisión fueron las de **VPM**. Las candidaturas con menos tiempo de transmisión fueron las **CI (Gráfica 1)**.

Tabla 1. Tiempo de transmisión en radio y televisión

Partido o coalición	Tiempo total	%
PAN	9:31:18	11,88 %
PRI	10:39:23	13,29 %
PRD	4:52:44	6,09 %
PT	3:24:05	4,24 %
PVEM	3:19:32	4,15 %
MOVIMIENTO CIUDADANO	6:17:46	7,85 %
MORENA	10:32:37	13,15 %
PES	4:23:43	5,48 %
RSP	3:17:22	4,10 %
FXM	3:17:26	4,10 %
VPM	12:22:17	15,43 %
JHH	7:27:57	9,31 %
CI	0:44:35	0,93 %
<b>TOTAL</b>	<b>80:10:45</b>	<b>100,00 %</b>

## Radio

Las candidaturas con más tiempo de transmisión fueron las de **VPM**, mientras que las candidaturas con menos tiempo de transmisión fueron las **CI** (Gráfica 2).

Tabla 2. Tiempo de transmisión en radio

Partido o coalición	Tiempo total	%
PAN	7:40:10	11,22 %
PRI	9:20:14	13,65 %
PRD	4:33:54	6,68 %
PT	2:45:16	4,03 %
PVEM	3:12:16	4,69 %
MOVIMIENTO CIUDADANO	5:36:57	8,21 %
MORENA	8:54:57	13,04 %
PES	3:53:27	5,69 %
RSP	2:31:21	3,69 %
FXM	2:53:48	4,24 %
VPM	9:58:55	14,60 %
JHH	6:19:26	9,25 %
CI	0:42:05	1,03 %
<b>TOTAL</b>	<b>68:22:46</b>	<b>100,00 %</b>

## Televisión

Las candidaturas con más tiempo de transmisión fueron las de **VPM**, mientras que las candidaturas con menos tiempo de transmisión fueron las **CI** (Gráfica 3).

Tabla 3. Tiempo de transmisión en televisión

Partido o coalición	Tiempo total	%
PAN	1:51:08	15,70 %
PRI	1:19:09	11,18 %
PRD	0:18:50	2,66 %
PT	0:38:49	5,48 %
PVEM	0:07:16	1,03 %
MOVIMIENTO CIUDADANO	0:40:49	5,77 %
MORENA	1:37:40	13,80 %
PES	0:30:16	4,28 %
RSP	0:46:01	6,50 %
FXM	0:23:38	3,34 %
VPM	2:23:22	20,25 %
JHH	1:08:31	9,68 %
CI	0:02:30	0,35 %
<b>TOTAL</b>	<b>11:47:59</b>	<b>100,00 %</b>

## II. Géneros periodísticos

Se registran como **piezas informativas** y se clasifican en:

Géneros informativos:

1. Nota informativa
2. Entrevista
3. Reportaje

Géneros de opinión:

4. Debate
5. Opinión y análisis

El siguiente cuadro registra el número de **piezas informativas** por candidatura en radio y televisión (**Gráfica 4**), así como el número de **piezas informativas** en radio (**Gráfica 5**) y en televisión (**Gráfica 6**).

Tabla 4. Piezas informativas en radio y televisión

Partido o coalición	Total	Radio	Televisión
PAN	210	169	41
PRI	238	184	54
PRD	123	106	17
PT	137	115	22
PVEM	136	121	15
MOVIMIENTO CIUDADANO	187	154	33
MORENA	382	292	90
PES	148	125	23
RSP	147	115	32
FXM	118	98	20
VPM	287	230	57
JHH	220	184	36
CI	66	60	6
<b>TOTAL</b>	<b>2399</b>	<b>1953</b>	<b>446</b>



El siguiente cuadro presenta el tiempo total por género periodístico, por candidatura (**Gráfica 7**).

Tabla 5. Tiempo total por género periodístico en radio y televisión

Partido o coalición	Género periodístico	Tiempo total
PAN	DEBATE	0:00:00
	ENTREVISTA	6:35:22
	NOTA INFORMATIVA	2:34:44
	OPINIÓN Y ANÁLISIS	0:20:53
	REPORTAJE	0:00:19
PRI	DEBATE	0:00:00
	ENTREVISTA	6:44:49
	NOTA INFORMATIVA	3:28:19
	OPINIÓN Y ANÁLISIS	0:26:15
	REPORTAJE	0:00:00
PRD	DEBATE	0:00:00
	ENTREVISTA	3:21:03
	NOTA INFORMATIVA	1:11:42
	OPINIÓN Y ANÁLISIS	0:19:59
	REPORTAJE	0:00:00
PT	DEBATE	0:00:00
	ENTREVISTA	0:59:54
	NOTA INFORMATIVA	1:58:21
	OPINIÓN Y ANÁLISIS	0:25:50
	REPORTAJE	0:00:00
PVEM	DEBATE	0:00:00
	ENTREVISTA	1:24:11
	NOTA INFORMATIVA	1:28:38
	OPINIÓN Y ANÁLISIS	0:26:43
	REPORTAJE	0:00:00
MOVIMIENTO CIUDADANO	DEBATE	0:00:00
	ENTREVISTA	3:42:34
	NOTA INFORMATIVA	2:12:52
	OPINIÓN Y ANÁLISIS	0:22:20
	REPORTAJE	0:00:00
MORENA	DEBATE	0:06:10
	ENTREVISTA	4:22:16
	NOTA INFORMATIVA	5:10:15
	OPINIÓN Y ANÁLISIS	0:53:56

Partido o coalición	Género periodístico	Tiempo total
PES	REPORTAJE	0:00:00
	DEBATE	0:09:34
	ENTREVISTA	1:57:11
	NOTA INFORMATIVA	1:58:44
	OPINIÓN Y ANÁLISIS	0:18:14
RSP	REPORTAJE	0:00:00
	DEBATE	0:05:33
	ENTREVISTA	1:12:01
	NOTA INFORMATIVA	1:41:16
	OPINIÓN Y ANÁLISIS	0:18:32
FXM	REPORTAJE	0:00:00
	DEBATE	0:00:00
	ENTREVISTA	1:39:58
	NOTA INFORMATIVA	1:25:57
	OPINIÓN Y ANÁLISIS	0:11:31
VPM	REPORTAJE	0:00:00
	DEBATE	0:00:00
	ENTREVISTA	7:15:39
	NOTA INFORMATIVA	4:38:10
	OPINIÓN Y ANÁLISIS	0:28:28
JHH	REPORTAJE	0:00:00
	DEBATE	0:00:00
	ENTREVISTA	4:25:42
	NOTA INFORMATIVA	2:53:33
	OPINIÓN Y ANÁLISIS	0:08:42
CI	REPORTAJE	0:00:00
	DEBATE	0:00:00
	ENTREVISTA	0:00:11
	NOTA INFORMATIVA	0:38:58
	OPINIÓN Y ANÁLISIS	0:05:26
REPORTAJE	0:00:00	
<b>TOTAL</b>	-	<b>80:10:45</b>

## Radio y televisión

En el siguiente cuadro figura el número de **piezas informativas** por género periodístico, correspondiente a cada candidatura (**Gráfica 8**).

Tabla 6. Piezas informativas por género periodístico en radio y televisión

Partido o coalición	Género periodístico	Piezas totales
PAN	DEBATE	0
	ENTREVISTA	36
	NOTA INFORMATIVA	158
	OPINIÓN Y ANÁLISIS	14
	REPORTAJE	2
PRI	DEBATE	0
	ENTREVISTA	35
	NOTA INFORMATIVA	190
	OPINIÓN Y ANÁLISIS	13
	REPORTAJE	0
PRD	DEBATE	0
	ENTREVISTA	21
	NOTA INFORMATIVA	94
	OPINIÓN Y ANÁLISIS	8
	REPORTAJE	0
PT	DEBATE	0
	ENTREVISTA	10
	NOTA INFORMATIVA	116
	OPINIÓN Y ANÁLISIS	11
	REPORTAJE	0
PVEM	DEBATE	0
	ENTREVISTA	14
	NOTA INFORMATIVA	112
	OPINIÓN Y ANÁLISIS	10
	REPORTAJE	0
MOVIMIENTO CIUDADANO	DEBATE	0
	ENTREVISTA	30
	NOTA INFORMATIVA	148
	OPINIÓN Y ANÁLISIS	9
	REPORTAJE	0
MORENA	DEBATE	1
	ENTREVISTA	28
	NOTA INFORMATIVA	328

Partido o coalición	Género periodístico	Piezas totales
PES	OPINIÓN Y ANÁLISIS	25
	REPORTAJE	0
	DEBATE	1
	ENTREVISTA	11
	NOTA INFORMATIVA	128
RSP	OPINIÓN Y ANÁLISIS	8
	REPORTAJE	0
	DEBATE	1
	ENTREVISTA	13
	NOTA INFORMATIVA	124
FXM	OPINIÓN Y ANÁLISIS	9
	REPORTAJE	0
	DEBATE	0
	ENTREVISTA	11
	NOTA INFORMATIVA	100
VPM	OPINIÓN Y ANÁLISIS	7
	REPORTAJE	0
	DEBATE	0
	ENTREVISTA	52
	NOTA INFORMATIVA	223
JHH	OPINIÓN Y ANÁLISIS	12
	REPORTAJE	0
	DEBATE	0
	ENTREVISTA	33
	NOTA INFORMATIVA	178
CI	OPINIÓN Y ANÁLISIS	9
	REPORTAJE	0
	DEBATE	0
	ENTREVISTA	1
	NOTA INFORMATIVA	61
TOTAL	OPINIÓN Y ANÁLISIS	4
	REPORTAJE	0
TOTAL	-	2399

## Radio

En el siguiente cuadro figura el número de **piezas informativas** por género periodístico, correspondiente a cada candidatura (**Gráfica 9**).

Tabla 7. Piezas informativas por género periodístico en radio

Partido o coalición	Género periodístico	Piezas totales
PAN	DEBATE	0
	ENTREVISTA	31
	NOTA INFORMATIVA	125
	OPINIÓN Y ANÁLISIS	13
	REPORTAJE	0
PRI	DEBATE	0
	ENTREVISTA	30
	NOTA INFORMATIVA	141
	OPINIÓN Y ANÁLISIS	13
	REPORTAJE	0
PRD	DEBATE	0
	ENTREVISTA	18
	NOTA INFORMATIVA	80
	OPINIÓN Y ANÁLISIS	8
	REPORTAJE	0
PT	DEBATE	0
	ENTREVISTA	8
	NOTA INFORMATIVA	96
	OPINIÓN Y ANÁLISIS	11
	REPORTAJE	0
PVEM	DEBATE	0
	ENTREVISTA	13
	NOTA INFORMATIVA	98
	OPINIÓN Y ANÁLISIS	10
	REPORTAJE	0
MOVIMIENTO CIUDADANO	DEBATE	0
	ENTREVISTA	28
	NOTA INFORMATIVA	117
	OPINIÓN Y ANÁLISIS	9
	REPORTAJE	0
MORENA	DEBATE	0
	ENTREVISTA	25
	NOTA INFORMATIVA	243
	OPINIÓN Y ANÁLISIS	24
	REPORTAJE	0
PES	DEBATE	1
	ENTREVISTA	10
	NOTA INFORMATIVA	106
	OPINIÓN Y ANÁLISIS	8
	REPORTAJE	0
RSP	DEBATE	0
	ENTREVISTA	10

Partido o coalición	Género periodístico	Piezas totales
FXM	NOTA INFORMATIVA	97
	OPINIÓN Y ANÁLISIS	8
	REPORTAJE	0
	DEBATE	0
	ENTREVISTA	10
VPM	NOTA INFORMATIVA	81
	OPINIÓN Y ANÁLISIS	7
	REPORTAJE	0
	DEBATE	0
	ENTREVISTA	41
JHH	NOTA INFORMATIVA	177
	OPINIÓN Y ANÁLISIS	12
	REPORTAJE	0
	DEBATE	0
	ENTREVISTA	26
CI	NOTA INFORMATIVA	149
	OPINIÓN Y ANÁLISIS	9
	REPORTAJE	0
	DEBATE	0
	ENTREVISTA	1
TOTAL	NOTA INFORMATIVA	55
	OPINIÓN Y ANÁLISIS	4
	REPORTAJE	0
<b>TOTAL</b>	-	<b>1953</b>

## Televisión

En el siguiente cuadro figura el número de **piezas informativas** por género periodístico, correspondiente a cada candidatura (**Gráfica 10**).

Tabla 8. Piezas informativas por género periodístico en televisión

Partido o coalición	Género periodístico	Piezas totales
PAN	DEBATE	0
	ENTREVISTA	5
	NOTA INFORMATIVA	33
	OPINIÓN Y ANÁLISIS	1
	REPORTAJE	2
PRI	DEBATE	0
	ENTREVISTA	5
	NOTA INFORMATIVA	49
	OPINIÓN Y ANÁLISIS	0
	REPORTAJE	0
PRD	DEBATE	0
	ENTREVISTA	3
	NOTA INFORMATIVA	14
	OPINIÓN Y ANÁLISIS	0
	REPORTAJE	0
PT	DEBATE	0
	ENTREVISTA	2
	NOTA INFORMATIVA	20
	OPINIÓN Y ANÁLISIS	0
	REPORTAJE	0
PVEM	DEBATE	0
	ENTREVISTA	1
	NOTA INFORMATIVA	14
	OPINIÓN Y ANÁLISIS	0
	REPORTAJE	0
MOVIMIENTO CIUDADANO	DEBATE	0
	ENTREVISTA	2
	NOTA INFORMATIVA	31
	OPINIÓN Y ANÁLISIS	0
	REPORTAJE	0
MORENA	DEBATE	1
	ENTREVISTA	3
	NOTA INFORMATIVA	85
	OPINIÓN Y ANÁLISIS	1
	REPORTAJE	0
PES	DEBATE	0
	ENTREVISTA	1
	NOTA INFORMATIVA	22
	OPINIÓN Y ANÁLISIS	0
	REPORTAJE	0
RSP	DEBATE	1
	ENTREVISTA	3

Partido o coalición	Género periodístico	Piezas totales
FXM	NOTA INFORMATIVA	27
	OPINIÓN Y ANÁLISIS	1
	REPORTAJE	0
	DEBATE	0
	ENTREVISTA	1
VPM	NOTA INFORMATIVA	19
	OPINIÓN Y ANÁLISIS	0
	REPORTAJE	0
	DEBATE	0
	ENTREVISTA	11
JHH	NOTA INFORMATIVA	46
	OPINIÓN Y ANÁLISIS	0
	REPORTAJE	0
	DEBATE	0
	ENTREVISTA	7
CI	NOTA INFORMATIVA	29
	OPINIÓN Y ANÁLISIS	0
	REPORTAJE	0
	DEBATE	0
	ENTREVISTA	0
	NOTA INFORMATIVA	6
	OPINIÓN Y ANÁLISIS	0
	REPORTAJE	0
<b>TOTAL</b>	-	<b>446</b>



### III. Valoración de la información

Se considera información valorada aquella que presente verbalmente adjetivos calificativos y/o frases idiomáticas que se utilicen como adjetivos y sean mencionados por los conductores y reporteros de noticiarios. De la información que presenta alguna valoración se distinguen las valoraciones negativas y positivas para cualquier actor político que sea sujeto de la enunciación. Se contabiliza **tiempo y piezas informativas valoradas**.

Es importante mencionar que una **pieza informativa** puede contener más de una valoración para los distintos partidos, por lo que el número de **piezas informativas valoradas** no necesariamente coincide con el número de valoraciones recibidas. Para valorar la información se consideran sólo los géneros periodísticos: nota informativa, entrevista y reportaje.

#### Radio y televisión

De las **2399 piezas informativas (Gráfica 8)**, se restaron las que pertenecen a los géneros Opinión y análisis, y Debate, lo que resulta en **2257 piezas informativas**. De éstas, **1941** no tuvieron valoración por las conductoras, las reporteras, los conductores o los reporteros de los noticiarios (**Gráfica 11**). De las **316 piezas informativas** valoradas, hubo **181** valoraciones positivas y **407** valoraciones negativas. Las candidaturas con más valoraciones positivas fueron las del **PRI** y las candidaturas con más valoraciones negativas fueron las de **MORENA (Gráfica 12)**.

#### Radio

De las **1953 piezas informativas (Gráfica 9)**, se restaron las que pertenecen a los géneros Opinión y análisis, y Debate, lo que resulta en **1816 piezas informativas**. De éstas, **1580** no tuvieron valoración por las conductoras, las reporteras, los conductores o los reporteros de los noticiarios (**Gráfica 13**). De las **236 piezas informativas** valoradas, hubo **167** valoraciones positivas y **289** valoraciones negativas. Las candidaturas con más valoraciones positivas fueron las del **PRI** y las candidaturas con más valoraciones negativas fueron las de **MORENA (Gráfica 14)**.

#### Televisión

De las **446 piezas informativas (Gráfica 10)**, se restaron las que pertenecen a los géneros Opinión y análisis, y Debate, lo que resulta en **441 piezas informativas**. De éstas, **361** no tuvieron valoración por las conductoras, las reporteras, los conductores o los reporteros de los noticiarios (**Gráfica 15**). De las **80 piezas informativas** valoradas, hubo **14** valoraciones positivas y **118** valoraciones negativas. Las candidaturas con más valoraciones positivas fueron las del **PAN** y las candidaturas con más valoraciones negativas fueron las de **MORENA (Gráfica 16)**.

#### IV. Recursos técnicos utilizados para presentar la información

Esta variable evalúa los recursos técnicos utilizados por los medios de comunicación para presentar la información y son los siguientes:

En radio:

- Cita y voz
- Cita y audio
- Sólo voz
- Sólo cita

En televisión:

- Voz e imagen
- Cita e imagen
- Sólo voz
- Sólo imagen
- Sólo cita

A continuación se muestran los resultados obtenidos en este periodo para esta variable:

##### Radio

El recurso técnico más utilizado en radio fue el de **sólo cita** (Gráfica 17).

##### Televisión

El recurso técnico más utilizado en televisión fue el de **sólo cita** (Gráfica 18).

## V. Ubicación o jerarquización de la información

Es la ubicación de las **piezas de monitoreo** al interior del noticiario. Se jerarquiza de la siguiente manera:

- a) Jerarquización de la pieza informativa
  - a.1 Presentada en el resumen introductorio
  - a.2 Vinculada con el resumen introductorio
  - a.3 Sin relación con el resumen introductorio
- b) Segmento del tiempo en que apareció la pieza informativa
  - b.1 Primeros cinco minutos
  - b.2 Del minuto cinco al quince
  - b.3 Del minuto quince al treinta
  - b.4 Del minuto treinta al sesenta
  - b.5 Del minuto sesenta al noventa
  - b.6 Del minuto noventa al ciento veinte
  - b.7 Posterior

A continuación se muestran los resultados obtenidos en este periodo para esta variable:

### a) Jerarquización de la pieza informativa

#### Radio y Televisión

La mayor parte de la información fue **sin relación con el resumen introductorio** (Gráfica 19).

#### Radio

La mayor parte de la información fue **sin relación con el resumen introductorio** (Gráfica 20).

#### Televisión

La mayor parte de la información fue **sin relación con el resumen introductorio** (Gráfica 21).

### b) Segmento del tiempo en que apareció la información

#### Radio

La mayor parte de la información se presentó en el segmento **del minuto treinta al sesenta** (Gráfica 22).

#### Televisión

La mayor parte de la información se presentó en el segmento **del minuto treinta al sesenta** (Gráfica 23).

## VI. Género

Con el objeto de incorporar el tema de equidad de género, este informe incluye datos desagregados por género, con la finalidad de contribuir a la identificación de las diferencias -en caso de que existan- sobre el tratamiento otorgado a las candidatas y los candidatos.

Los resultados de esta variable son los siguientes:

### Menciones para mujeres y hombres en radio y televisión

Se registraron **792 menciones de género** para mujeres; **1111** fueron para hombres y **1301 menciones** no incluyeron especificación de género (Gráfica 24).

### Tiempo para mujeres y hombres en radio y televisión

Se registraron **27 horas, 33 minutos, 45 segundos** para mujeres; **38 horas, 39 minutos, 48 segundos** fueron para hombres y **15 horas, 10 minutos, 19 segundos** no incluyeron especificación de género (Gráfica 25).

### Menciones para mujeres y hombres en radio

Se registraron **647 menciones de género** para mujeres; **813** fueron para hombres y **1166 menciones** no incluyeron especificación de género (Gráfica 26).

### Tiempo para mujeres y hombres en radio

En radio se registraron **24 horas, 10 minutos, 41 segundos** para mujeres; **30 horas, 52 minutos, 32 segundos** fueron para hombres y **14 horas, 16 minutos, 46 segundos** no incluyeron especificación de género (Gráfica 27).

### Menciones para mujeres y hombres en televisión

En televisión se registraron **145 menciones de género** para mujeres; **298** fueron para hombres y **135 menciones** no incluyeron especificación de género (Gráfica 28).

### Tiempo para mujeres y hombres en televisión

En televisión se registraron **03 horas, 23 minutos, 04 segundos** para mujeres; **07 horas, 47 minutos, 16 segundos** fueron para hombres y **53 minutos, 33 segundos** no incluyeron especificación de género (Gráfica 29).

### Valoración en radio para mujeres y hombres

Las mujeres con más valoraciones positivas en radio fueron del partido o coalición **PRI** y quienes obtuvieron más valoraciones negativas fueron del partido o coalición **MORENA** (Gráfica 31).

Los hombres con más valoraciones positivas en radio fueron del partido o coalición **PRI**, mientras que quienes obtuvieron más valoraciones negativas pertenecen al partido o coalición **RSP** (Gráfica 31).

## Valoración en televisión para mujeres y hombres

Las mujeres con más valoraciones positivas en televisión fueron del partido o coalición PAN, y quienes obtuvieron más valoraciones negativas fueron del partido o coalición MOVIMIENTO CIUDADANO (Gráfica 32).

Los hombres con más valoraciones positivas en televisión fueron de los partidos o coaliciones PAN, PRI, VPM y JHH, mientras que quienes obtuvieron más valoraciones negativas pertenecen al partido o coalición MORENA (Gráfica 32).

## Géneros periodísticos para mujeres y hombres

En el siguiente cuadro se muestra la suma de **piezas de monitoreo** de cada género periodístico, por partido político; desagregado por mujeres y hombres, así como las que involucraron ambos sexos y las que no tuvieron especificación del mismo.

Tabla 9. Piezas de monitoreo para mujeres y hombres por género periodístico

Partido o coalición	Género periodístico	Piezas totales	Piezas para mujeres	Piezas para hombres	Piezas para ambos sexos	Piezas sin especificar sexo
PAN	DEBATE	0	0	0	0	0
	ENTREVISTA	59	20	36	1	2
	NOTA INFORMATIVA	194	23	79	2	90
	OPINIÓN Y ANÁLISIS	25	1	6	0	18
	REPORTAJE	2	0	2	0	0
PRI	DEBATE	0	0	0	0	0
	ENTREVISTA	46	12	32	0	2
	NOTA INFORMATIVA	237	17	130	3	87
	OPINIÓN Y ANÁLISIS	26	2	5	0	19
	REPORTAJE	0	0	0	0	0
PRD	DEBATE	0	0	0	0	0
	ENTREVISTA	27	11	14	0	2
	NOTA INFORMATIVA	102	14	7	0	81
	OPINIÓN Y ANÁLISIS	19	0	0	0	19
	REPORTAJE	0	0	0	0	0
PT	DEBATE	0	0	0	0	0
	ENTREVISTA	12	6	5	0	1
	NOTA INFORMATIVA	132	17	29	6	80
	OPINIÓN Y ANÁLISIS	21	3	0	0	18
	REPORTAJE	0	0	0	0	0
PVEM	DEBATE	0	0	0	0	0
	ENTREVISTA	16	5	10	0	1
	NOTA INFORMATIVA	132	26	23	1	82
	OPINIÓN Y ANÁLISIS	22	2	3	0	17
	REPORTAJE	0	0	0	0	0
MOVIMIENTO CIUDADANO	DEBATE	0	0	0	0	0
	ENTREVISTA	36	15	19	0	2
	NOTA INFORMATIVA	196	38	62	8	88
	OPINIÓN Y ANÁLISIS	19	1	0	0	18
	REPORTAJE	0	0	0	0	0
MORENA	DEBATE	4	0	4	0	0

Partido o coalición	Género periodístico	Piezas totales	Piezas para mujeres	Piezas para hombres	Piezas para ambos sexos	Piezas sin especificar sexo
PES	ENTREVISTA	38	16	18	0	4
	NOTA INFORMATIVA	400	124	161	6	109
	OPINIÓN Y ANÁLISIS	48	11	6	0	31
	REPORTAJE	0	0	0	0	0
	DEBATE	8	0	8	0	0
RSP	ENTREVISTA	15	13	1	0	1
	NOTA INFORMATIVA	161	27	47	6	81
	OPINIÓN Y ANÁLISIS	18	1	0	0	17
	REPORTAJE	0	0	0	0	0
	DEBATE	5	0	5	0	0
FXM	ENTREVISTA	15	1	10	3	1
	NOTA INFORMATIVA	155	23	47	0	85
	OPINIÓN Y ANÁLISIS	21	1	3	0	17
	REPORTAJE	0	0	0	0	0
	DEBATE	0	0	0	0	0
VPM	ENTREVISTA	20	14	4	0	2
	NOTA INFORMATIVA	131	41	6	1	83
	OPINIÓN Y ANÁLISIS	18	1	2	0	15
	REPORTAJE	0	0	0	0	0
	DEBATE	0	0	0	0	0
JHH	ENTREVISTA	66	27	34	3	2
	NOTA INFORMATIVA	306	108	118	11	69
	OPINIÓN Y ANÁLISIS	24	6	10	0	8
	REPORTAJE	0	0	0	0	0
	DEBATE	0	0	0	0	0
CI	ENTREVISTA	47	15	31	0	1
	NOTA INFORMATIVA	222	83	62	13	64
	OPINIÓN Y ANÁLISIS	15	3	7	0	5
	REPORTAJE	0	0	0	0	0
	DEBATE	0	0	0	0	0
TOTAL	ENTREVISTA	1	0	0	0	1
	NOTA INFORMATIVA	66	0	1	0	65
	OPINIÓN Y ANÁLISIS	13	0	0	0	13
	REPORTAJE	0	0	0	0	0
<b>TOTAL</b>	-	<b>3140</b>	<b>728</b>	<b>1047</b>	<b>64</b>	<b>1301</b>

En el siguiente cuadro se muestra la suma del tiempo de cada género periodístico, por partido político; desagregado por mujeres y hombres, así como el que involucró a ambos sexos y el que no tuvo especificación del mismo.

Tabla 10. Tiempo destinado a mujeres y hombres por género periodístico

Partido o coalición	Género periodístico	Tiempo total	Tiempo para mujeres	Tiempo para hombres	Tiempo para ambos sexos	Tiempo sin especificar sexo
PAN	DEBATE	0:00:00	0:00:00	0:00:00	0:00:00	0:00:00
	ENTREVISTA	6:35:22	2:32:47	3:50:54	0:03:19	0:08:22
	NOTA INFORMATIVA	2:34:44	0:20:25	1:17:07	0:01:41	0:55:31
	OPINIÓN Y ANÁLISIS	0:20:53	0:00:15	0:03:22	0:00:00	0:17:16
	REPORTAJE	0:00:19	0:00:00	0:00:19	0:00:00	0:00:00
PRI	DEBATE	0:00:00	0:00:00	0:00:00	0:00:00	0:00:00
	ENTREVISTA	6:44:49	2:18:03	4:18:24	0:00:00	0:08:22
	NOTA INFORMATIVA	3:28:19	0:15:05	2:15:10	0:04:36	0:53:28
	OPINIÓN Y ANÁLISIS	0:26:15	0:02:15	0:04:01	0:00:00	0:19:59
	REPORTAJE	0:00:00	0:00:00	0:00:00	0:00:00	0:00:00
PRD	DEBATE	0:00:00	0:00:00	0:00:00	0:00:00	0:00:00
	ENTREVISTA	3:21:03	1:19:27	1:53:14	0:00:00	0:08:22
	NOTA INFORMATIVA	1:11:42	0:13:55	0:08:36	0:00:00	0:49:11
	OPINIÓN Y ANÁLISIS	0:19:59	0:00:00	0:00:00	0:00:00	0:19:59
	REPORTAJE	0:00:00	0:00:00	0:00:00	0:00:00	0:00:00
PT	DEBATE	0:00:00	0:00:00	0:00:00	0:00:00	0:00:00
	ENTREVISTA	0:59:54	0:41:21	0:18:22	0:00:00	0:00:11
	NOTA INFORMATIVA	1:58:21	0:23:44	0:37:27	0:09:58	0:47:12
	OPINIÓN Y ANÁLISIS	0:25:50	0:07:21	0:00:00	0:00:00	0:18:29
	REPORTAJE	0:00:00	0:00:00	0:00:00	0:00:00	0:00:00
PVEM	DEBATE	0:00:00	0:00:00	0:00:00	0:00:00	0:00:00
	ENTREVISTA	1:24:11	0:37:25	0:46:35	0:00:00	0:00:11
	NOTA INFORMATIVA	1:28:38	0:24:05	0:15:51	0:01:01	0:47:41
	OPINIÓN Y ANÁLISIS	0:26:43	0:03:44	0:05:51	0:00:00	0:17:08
	REPORTAJE	0:00:00	0:00:00	0:00:00	0:00:00	0:00:00
MOVIMIENTO CIUDADANO	DEBATE	0:00:00	0:00:00	0:00:00	0:00:00	0:00:00
	ENTREVISTA	3:42:34	1:31:59	2:09:08	0:00:00	0:01:27
	NOTA INFORMATIVA	2:12:52	0:29:14	0:46:23	0:04:50	0:52:25
	OPINIÓN Y ANÁLISIS	0:22:20	0:03:36	0:00:00	0:00:00	0:18:44
	REPORTAJE	0:00:00	0:00:00	0:00:00	0:00:00	0:00:00
MORENA	DEBATE	0:06:10	0:00:00	0:06:10	0:00:00	0:00:00
	ENTREVISTA	4:22:16	1:48:10	2:24:30	0:00:00	0:09:36
	NOTA INFORMATIVA	5:10:15	1:51:24	2:06:45	0:06:02	1:06:04
	OPINIÓN Y ANÁLISIS	0:53:56	0:08:23	0:14:11	0:00:00	0:31:22
	REPORTAJE	0:00:00	0:00:00	0:00:00	0:00:00	0:00:00
PES	DEBATE	0:09:34	0:00:00	0:09:34	0:00:00	0:00:00
	ENTREVISTA	1:57:11	1:51:09	0:05:51	0:00:00	0:00:11
	NOTA INFORMATIVA	1:58:44	0:23:55	0:42:16	0:03:56	0:48:37
	OPINIÓN Y ANÁLISIS	0:18:14	0:01:06	0:00:00	0:00:00	0:17:08
	REPORTAJE	0:00:00	0:00:00	0:00:00	0:00:00	0:00:00

Partido o coalición	Género periodístico	Tiempo total	Tiempo para mujeres	Tiempo para hombres	Tiempo para ambos sexos	Tiempo sin especificar sexo
RSP	DEBATE	0:05:33	0:00:00	0:05:33	0:00:00	0:00:00
	ENTREVISTA	1:12:01	0:01:04	1:08:15	0:02:31	0:00:11
	NOTA INFORMATIVA	1:41:16	0:10:09	0:40:36	0:00:00	0:50:31
	OPINIÓN Y ANÁLISIS	0:18:32	0:00:19	0:01:14	0:00:00	0:16:59
	REPORTAJE	0:00:00	0:00:00	0:00:00	0:00:00	0:00:00
FXM	DEBATE	0:00:00	0:00:00	0:00:00	0:00:00	0:00:00
	ENTREVISTA	1:39:58	0:48:57	0:42:39	0:00:00	0:08:22
	NOTA INFORMATIVA	1:25:57	0:34:10	0:02:27	0:00:31	0:48:49
	OPINIÓN Y ANÁLISIS	0:11:31	0:03:36	0:00:58	0:00:00	0:06:57
	REPORTAJE	0:00:00	0:00:00	0:00:00	0:00:00	0:00:00
VPM	DEBATE	0:00:00	0:00:00	0:00:00	0:00:00	0:00:00
	ENTREVISTA	7:15:39	2:15:16	4:42:13	0:13:09	0:05:01
	NOTA INFORMATIVA	4:38:10	2:02:25	1:38:35	0:09:46	0:47:24
	OPINIÓN Y ANÁLISIS	0:28:28	0:03:54	0:09:28	0:00:00	0:15:06
	REPORTAJE	0:00:00	0:00:00	0:00:00	0:00:00	0:00:00
JHH	DEBATE	0:00:00	0:00:00	0:00:00	0:00:00	0:00:00
	ENTREVISTA	4:25:42	1:51:52	2:33:39	0:00:00	0:00:11
	NOTA INFORMATIVA	2:53:33	0:57:37	0:57:56	0:11:47	0:46:13
	OPINIÓN Y ANÁLISIS	0:08:42	0:02:31	0:02:59	0:00:00	0:03:12
	REPORTAJE	0:00:00	0:00:00	0:00:00	0:00:00	0:00:00
CI	DEBATE	0:00:00	0:00:00	0:00:00	0:00:00	0:00:00
	ENTREVISTA	0:00:11	0:00:00	0:00:00	0:00:00	0:00:11
	NOTA INFORMATIVA	0:38:58	0:00:00	0:00:08	0:00:00	0:38:50
	OPINIÓN Y ANÁLISIS	0:05:26	0:00:00	0:00:00	0:00:00	0:05:26
	REPORTAJE	0:00:00	0:00:00	0:00:00	0:00:00	0:00:00
<b>TOTAL</b>	-	<b>80:10:45</b>	<b>26:20:38</b>	<b>37:26:41</b>	<b>1:13:07</b>	<b>15:10:19</b>



## Recurso técnico para mujeres y hombres

En el siguiente cuadro se muestra la suma del tiempo de cada recurso técnico, por partido político; desagregado por mujeres y hombres, así como el que involucró a ambos sexos y el que no tuvo especificación del mismo.

Tabla 11. Tiempo destinado a mujeres y hombres por recurso técnico

Partido o coalición	Recurso técnico	Tiempo total	Tiempo para mujeres	Tiempo para hombres	Tiempo para ambos sexos	Tiempo sin especificar sexo
PAN	CITA E IMAGEN	0:06:25	0:02:48	0:02:48	0:00:00	0:00:49
	CITA Y AUDIO	0:24:06	0:05:09	0:04:39	0:01:41	0:12:37
	CITA Y VOZ	0:31:59	0:06:38	0:24:31	0:00:00	0:00:50
	SÓLO CITA	1:34:33	0:04:52	0:22:48	0:00:00	1:06:53
	SÓLO IMAGEN	0:02:51	0:01:03	0:01:48	0:00:00	0:00:00
	SÓLO VOZ	5:12:37	2:16:00	2:56:37	0:00:00	0:00:00
	VOZ E IMAGEN	1:38:47	0:16:57	1:18:31	0:03:19	0:00:00
PRI	CITA E IMAGEN	0:13:24	0:00:29	0:11:38	0:00:28	0:00:49
	CITA Y AUDIO	0:19:15	0:02:58	0:03:35	0:00:16	0:12:26
	CITA Y VOZ	1:12:44	0:03:34	1:08:20	0:00:00	0:00:50
	SÓLO CITA	1:48:11	0:04:29	0:35:58	0:00:00	1:07:44
	SÓLO IMAGEN	0:06:18	0:02:11	0:04:07	0:00:00	0:00:00
	SÓLO VOZ	6:08:26	2:14:51	3:53:35	0:00:00	0:00:00
	VOZ E IMAGEN	0:51:05	0:06:51	0:40:22	0:03:52	0:00:00
PRD	CITA E IMAGEN	0:00:49	0:00:00	0:00:00	0:00:00	0:00:49
	CITA Y AUDIO	0:19:19	0:05:34	0:00:51	0:00:00	0:12:54
	CITA Y VOZ	0:05:17	0:02:04	0:02:23	0:00:00	0:00:50
	SÓLO CITA	1:13:08	0:04:56	0:05:13	0:00:00	1:02:59
	SÓLO IMAGEN	0:00:21	0:00:21	0:00:00	0:00:00	0:00:00
	SÓLO VOZ	2:59:02	1:07:09	1:51:53	0:00:00	0:00:00
	VOZ E IMAGEN	0:14:48	0:13:18	0:01:30	0:00:00	0:00:00
PT	CITA E IMAGEN	0:02:00	0:00:00	0:02:00	0:00:00	0:00:00
	CITA Y AUDIO	0:19:37	0:00:49	0:05:44	0:01:42	0:11:22
	CITA Y VOZ	0:21:49	0:18:24	0:02:35	0:00:00	0:00:50
	SÓLO CITA	1:19:24	0:11:52	0:12:55	0:00:57	0:53:40
	SÓLO IMAGEN	0:01:37	0:00:00	0:00:00	0:01:37	0:00:00
	SÓLO VOZ	0:48:09	0:30:30	0:17:39	0:00:00	0:00:00
	VOZ E IMAGEN	0:31:29	0:10:51	0:14:56	0:05:42	0:00:00
PVEM	CITA E IMAGEN	0:02:26	0:00:41	0:00:56	0:00:00	0:00:49
	CITA Y AUDIO	0:14:10	0:01:01	0:01:47	0:00:00	0:11:22
	CITA Y VOZ	0:18:29	0:16:19	0:01:20	0:00:00	0:00:50
	SÓLO CITA	1:21:26	0:10:47	0:17:39	0:01:01	0:51:59
	SÓLO IMAGEN	0:00:00	0:00:00	0:00:00	0:00:00	0:00:00
	SÓLO VOZ	1:21:37	0:35:14	0:46:23	0:00:00	0:00:00
	VOZ E IMAGEN	0:01:24	0:01:12	0:00:12	0:00:00	0:00:00
MOVIMIENTO CIUDADANO	CITA E IMAGEN	0:14:27	0:02:56	0:10:42	0:00:00	0:00:49
	CITA Y AUDIO	0:30:44	0:03:55	0:03:11	0:04:03	0:19:35
	CITA Y VOZ	0:19:53	0:08:12	0:10:51	0:00:00	0:00:50

Partido o coalición	Recurso técnico	Tiempo total	Tiempo para mujeres	Tiempo para hombres	Tiempo para ambos sexos	Tiempo sin especificar sexo
MORENA	SÓLO CITA	1:19:28	0:16:25	0:12:50	0:00:07	0:50:06
	SÓLO IMAGEN	0:00:06	0:00:06	0:00:00	0:00:00	0:00:00
	SÓLO VOZ	3:31:04	1:31:22	1:58:26	0:00:00	0:01:16
	VOZ E IMAGEN	0:22:04	0:01:53	0:19:31	0:00:40	0:00:00
	CITA E IMAGEN	0:18:35	0:02:52	0:15:43	0:00:00	0:00:00
	CITA Y AUDIO	0:40:02	0:14:19	0:09:49	0:00:00	0:15:54
	CITA Y VOZ	0:59:42	0:44:05	0:14:47	0:00:00	0:00:50
	SÓLO CITA	3:34:06	0:51:34	1:08:01	0:06:02	1:28:29
PES	SÓLO IMAGEN	0:11:32	0:01:24	0:10:08	0:00:00	0:00:00
	SÓLO VOZ	3:53:47	1:43:51	2:08:42	0:00:00	0:01:14
	VOZ E IMAGEN	0:54:53	0:09:52	0:44:26	0:00:00	0:00:35
	CITA E IMAGEN	0:10:45	0:08:09	0:01:47	0:00:00	0:00:49
	CITA Y AUDIO	0:25:33	0:03:12	0:02:53	0:02:25	0:17:03
	CITA Y VOZ	0:21:52	0:07:36	0:11:55	0:01:31	0:00:50
	SÓLO CITA	1:11:13	0:05:09	0:18:50	0:00:00	0:47:14
	SÓLO IMAGEN	0:01:34	0:00:00	0:01:34	0:00:00	0:00:00
RSP	SÓLO VOZ	2:00:15	1:45:38	0:14:37	0:00:00	0:00:00
	VOZ E IMAGEN	0:12:31	0:06:26	0:06:05	0:00:00	0:00:00
	CITA E IMAGEN	0:10:10	0:02:58	0:06:23	0:00:00	0:00:49
	CITA Y AUDIO	0:23:52	0:02:51	0:03:58	0:00:00	0:17:03
	CITA Y VOZ	0:11:52	0:02:17	0:08:45	0:00:00	0:00:50
	SÓLO CITA	1:10:28	0:03:26	0:18:03	0:00:00	0:48:59
	SÓLO IMAGEN	0:00:11	0:00:00	0:00:11	0:00:00	0:00:00
	SÓLO VOZ	0:50:36	0:00:00	0:48:05	0:02:31	0:00:00
FXM	VOZ E IMAGEN	0:30:13	0:00:00	0:30:13	0:00:00	0:00:00
	CITA E IMAGEN	0:09:58	0:08:45	0:00:00	0:00:00	0:01:13
	CITA Y AUDIO	0:24:58	0:05:09	0:01:46	0:00:31	0:17:32
	CITA Y VOZ	0:10:53	0:10:03	0:00:00	0:00:00	0:00:50
	SÓLO CITA	1:03:23	0:17:05	0:01:45	0:00:00	0:44:33
	SÓLO IMAGEN	0:00:00	0:00:00	0:00:00	0:00:00	0:00:00
	SÓLO VOZ	1:19:11	0:45:41	0:33:30	0:00:00	0:00:00
	VOZ E IMAGEN	0:09:03	0:00:00	0:09:03	0:00:00	0:00:00
VPM	CITA E IMAGEN	0:17:18	0:03:45	0:12:44	0:00:00	0:00:49
	CITA Y AUDIO	0:42:26	0:10:41	0:08:19	0:05:47	0:17:39
	CITA Y VOZ	1:31:53	0:58:45	0:29:55	0:02:23	0:00:50
	SÓLO CITA	2:23:19	0:54:13	0:46:30	0:01:36	0:41:00
	SÓLO IMAGEN	0:08:53	0:01:23	0:07:30	0:00:00	0:00:00
	SÓLO VOZ	5:24:09	1:23:37	3:42:33	0:13:09	0:04:50
	VOZ E IMAGEN	1:54:19	0:49:11	1:02:45	0:00:00	0:02:23
	CITA E IMAGEN	0:09:11	0:00:55	0:00:48	0:00:16	0:07:12
JHH	CITA Y AUDIO	0:55:04	0:23:26	0:06:12	0:09:17	0:16:09
	CITA Y VOZ	0:36:08	0:02:12	0:31:22	0:01:44	0:00:50
	SÓLO CITA	1:30:26	0:33:19	0:31:12	0:00:30	0:25:25
	SÓLO IMAGEN	0:01:01	0:00:05	0:00:56	0:00:00	0:00:00
	SÓLO VOZ	3:22:49	1:32:04	1:50:45	0:00:00	0:00:00
	VOZ E IMAGEN	0:53:18	0:19:59	0:33:19	0:00:00	0:00:00
	CITA E IMAGEN	0:00:49	0:00:00	0:00:00	0:00:00	0:00:49
	CITA Y AUDIO	0:11:13	0:00:00	0:00:00	0:00:00	0:11:13
CI	CITA Y VOZ	0:00:50	0:00:00	0:00:00	0:00:00	0:00:50

Partido o coalición	Recurso técnico	Tiempo total	Tiempo para mujeres	Tiempo para hombres	Tiempo para ambos sexos	Tiempo sin especificar sexo
	SÓLO CITA	0:31:43	0:00:00	0:00:08	0:00:00	0:31:35
	SÓLO IMAGEN	0:00:00	0:00:00	0:00:00	0:00:00	0:00:00
	SÓLO VOZ	0:00:00	0:00:00	0:00:00	0:00:00	0:00:00
	VOZ E IMAGEN	0:00:00	0:00:00	0:00:00	0:00:00	0:00:00
<b>TOTAL</b>	-	<b>80:10:45</b>	<b>26:20:38</b>	<b>37:26:41</b>	<b>1:13:07</b>	<b>15:10:19</b>

En el siguiente cuadro se muestra la suma de **piezas de monitoreo** de cada recurso técnico, por partido político; desagregado por mujeres y hombres, así como las que involucraron ambos sexos y las que no tuvieron especificación del mismo.

Tabla 12. Piezas de monitoreo para mujeres y hombres por recurso técnico

Partido o coalición	Recurso técnico	Piezas totales	Piezas para mujeres	Piezas para hombres	Piezas para ambos sexos	Piezas sin especificar sexo
PAN	CITA E IMAGEN	16	6	9	0	1
	CITA Y AUDIO	31	7	4	2	18
	CITA Y VOZ	17	3	13	0	1
	SÓLO CITA	140	9	41	0	90
	SÓLO IMAGEN	5	1	4	0	0
	SÓLO VOZ	37	15	22	0	0
	VOZ E IMAGEN	34	3	30	1	0
PRI	CITA E IMAGEN	27	2	23	1	1
	CITA Y AUDIO	30	3	9	1	17
	CITA Y VOZ	30	2	27	0	1
	SÓLO CITA	157	9	59	0	89
	SÓLO IMAGEN	10	1	9	0	0
	SÓLO VOZ	37	12	25	0	0
	VOZ E IMAGEN	18	2	15	1	0
PRD	CITA E IMAGEN	1	0	0	0	1
	CITA Y AUDIO	23	4	1	0	18
	CITA Y VOZ	5	2	2	0	1
	SÓLO CITA	93	7	4	0	82
	SÓLO IMAGEN	1	1	0	0	0
	SÓLO VOZ	20	8	12	0	0
	VOZ E IMAGEN	5	3	2	0	0
PT	CITA E IMAGEN	2	0	2	0	0
	CITA Y AUDIO	23	1	5	1	16
	CITA Y VOZ	12	9	2	0	1
	SÓLO CITA	111	10	18	1	82
	SÓLO IMAGEN	2	0	0	2	0
	SÓLO VOZ	7	4	3	0	0
	VOZ E IMAGEN	8	2	4	2	0
PVEM	CITA E IMAGEN	4	2	1	0	1
	CITA Y AUDIO	22	2	4	0	16
	CITA Y VOZ	11	9	1	0	1
	SÓLO CITA	119	16	20	1	82
	SÓLO IMAGEN	0	0	0	0	0
	SÓLO VOZ	12	3	9	0	0
	VOZ E IMAGEN	2	1	1	0	0
MOVIMIENTO CIUDADANO	CITA E IMAGEN	19	8	10	0	1
	CITA Y AUDIO	40	5	8	6	21
	CITA Y VOZ	18	8	9	0	1
	SÓLO CITA	131	16	30	1	84
	SÓLO IMAGEN	1	1	0	0	0
	SÓLO VOZ	28	13	14	0	1

Partido o coalición	Recurso técnico	Piezas totales	Piezas para mujeres	Piezas para hombres	Piezas para ambos sexos	Piezas sin especificar sexo
MORENA	VOZ E IMAGEN	14	3	10	1	0
	CITA E IMAGEN	27	5	22	0	0
	CITA Y AUDIO	54	17	14	0	23
	CITA Y VOZ	34	25	8	0	1
	SÓLO CITA	303	84	96	6	117
	SÓLO IMAGEN	22	3	19	0	0
	SÓLO VOZ	23	10	11	0	2
PES	VOZ E IMAGEN	27	7	19	0	1
	CITA E IMAGEN	9	5	3	0	1
	CITA Y AUDIO	30	3	4	5	18
	CITA Y VOZ	13	5	6	1	1
	SÓLO CITA	127	15	33	0	79
	SÓLO IMAGEN	2	0	2	0	0
	SÓLO VOZ	16	10	6	0	0
RSP	VOZ E IMAGEN	5	3	2	0	0
	CITA E IMAGEN	13	9	3	0	1
	CITA Y AUDIO	29	8	3	0	18
	CITA Y VOZ	8	4	3	0	1
	SÓLO CITA	123	4	36	0	83
	SÓLO IMAGEN	2	0	2	0	0
	SÓLO VOZ	10	0	7	3	0
FXM	VOZ E IMAGEN	11	0	11	0	0
	CITA E IMAGEN	9	7	0	0	2
	CITA Y AUDIO	33	8	4	1	20
	CITA Y VOZ	8	7	0	0	1
	SÓLO CITA	106	24	5	0	77
	SÓLO IMAGEN	0	0	0	0	0
	SÓLO VOZ	12	10	2	0	0
VPM	VOZ E IMAGEN	1	0	1	0	0
	CITA E IMAGEN	17	3	13	0	1
	CITA Y AUDIO	67	23	19	6	19
	CITA Y VOZ	36	16	18	1	1
	SÓLO CITA	197	66	72	4	55
	SÓLO IMAGEN	5	4	1	0	0
	SÓLO VOZ	40	12	24	3	1
JHH	VOZ E IMAGEN	34	17	15	0	2
	CITA E IMAGEN	9	2	2	1	4
	CITA Y AUDIO	62	27	12	7	16
	CITA Y VOZ	20	3	14	2	1
	SÓLO CITA	151	54	45	3	49
	SÓLO IMAGEN	2	1	1	0	0
	SÓLO VOZ	26	8	18	0	0
CI	VOZ E IMAGEN	14	6	8	0	0
	CITA E IMAGEN	1	0	0	0	1
	CITA Y AUDIO	15	0	0	0	15

Partido o coalición	Recurso técnico	Piezas totales	Piezas para mujeres	Piezas para hombres	Piezas para ambos sexos	Piezas sin especificar sexo
	CITA Y VOZ	1	0	0	0	1
	SÓLO CITA	63	0	1	0	62
	SÓLO IMAGEN	0	0	0	0	0
	SÓLO VOZ	0	0	0	0	0
	VOZ E IMAGEN	0	0	0	0	0
<b>TOTAL</b>	-	<b>3140</b>	<b>728</b>	<b>1047</b>	<b>64</b>	<b>1301</b>

## Jerarquización de la información para mujeres y hombres

En el siguiente cuadro se muestra la suma del tiempo por jerarquización de la información, por partido político; desagregado por mujeres y hombres, así como el que involucró a ambos sexos y el que no tuvo especificación del mismo.

Tabla 13. Tiempo destinado a mujeres y hombres por jerarquización de la información

Partido o coalición	Jerarquización de la información	Tiempo total	Tiempo para mujeres	Tiempo para hombres	Tiempo para ambos sexos	Tiempo sin especificar sexo
PAN	PRESENTADO EN EL RESUMEN INTRODUCTORIO	0:06:14	0:00:00	0:04:01	0:00:00	0:02:13
	SIN RELACIÓN CON EL RESUMEN INTRODUCTORIO	8:47:53	2:53:27	4:42:16	0:05:00	1:07:10
	VINCULADO AL RESUMEN INTRODUCTORIO	0:37:11	0:00:00	0:25:25	0:00:00	0:11:46
PRI	PRESENTADO EN EL RESUMEN INTRODUCTORIO	0:08:40	0:00:00	0:06:19	0:00:00	0:02:21
	SIN RELACIÓN CON EL RESUMEN INTRODUCTORIO	9:51:42	2:35:23	6:04:01	0:04:36	1:07:42
	VINCULADO AL RESUMEN INTRODUCTORIO	0:39:01	0:00:00	0:27:15	0:00:00	0:11:46
PRD	PRESENTADO EN EL RESUMEN INTRODUCTORIO	0:02:13	0:00:00	0:00:00	0:00:00	0:02:13
	SIN RELACIÓN CON EL RESUMEN INTRODUCTORIO	4:38:45	1:33:22	2:01:50	0:00:00	1:03:33
	VINCULADO AL RESUMEN INTRODUCTORIO	0:11:46	0:00:00	0:00:00	0:00:00	0:11:46
PT	PRESENTADO EN EL RESUMEN INTRODUCTORIO	0:03:19	0:00:03	0:01:03	0:00:00	0:02:13
	SIN RELACIÓN CON EL RESUMEN INTRODUCTORIO	3:04:23	1:10:40	0:52:34	0:09:58	0:51:11
	VINCULADO AL RESUMEN INTRODUCTORIO	0:16:23	0:01:43	0:02:12	0:00:00	0:12:28
PVEM	PRESENTADO EN EL RESUMEN INTRODUCTORIO	0:02:52	0:00:39	0:00:00	0:00:00	0:02:13
	SIN RELACIÓN CON EL RESUMEN INTRODUCTORIO	3:05:03	1:04:35	1:08:17	0:01:01	0:51:10
	VINCULADO AL RESUMEN INTRODUCTORIO	0:11:37	0:00:00	0:00:00	0:00:00	0:11:37
MOVIMIENTO CIUDADANO	PRESENTADO EN EL RESUMEN INTRODUCTORIO	0:04:49	0:00:48	0:01:20	0:00:00	0:02:41
	SIN RELACIÓN CON EL RESUMEN INTRODUCTORIO	5:18:40	2:04:01	2:16:58	0:04:50	0:52:51
	VINCULADO AL RESUMEN INTRODUCTORIO	0:54:17	0:00:00	0:37:13	0:00:00	0:17:04
MORENA	PRESENTADO EN EL RESUMEN INTRODUCTORIO	0:15:27	0:04:37	0:07:09	0:00:00	0:03:41
	SIN RELACIÓN CON EL RESUMEN INTRODUCTORIO	8:29:45	3:09:13	3:44:43	0:06:02	1:29:47
	VINCULADO AL RESUMEN INTRODUCTORIO	1:47:25	0:34:07	0:59:44	0:00:00	0:13:34
PES	PRESENTADO EN EL RESUMEN INTRODUCTORIO	0:06:01	0:00:14	0:03:14	0:00:00	0:02:33
	SIN RELACIÓN CON EL RESUMEN INTRODUCTORIO	3:32:22	1:54:22	0:47:20	0:03:56	0:46:44
	VINCULADO AL RESUMEN INTRODUCTORIO	0:45:20	0:21:34	0:07:07	0:00:00	0:16:39
RSP	PRESENTADO EN EL RESUMEN INTRODUCTORIO	0:03:21	0:00:00	0:00:48	0:00:00	0:02:33

Partido o coalición	Jerarquización de la información	Tiempo total	Tiempo para mujeres	Tiempo para hombres	Tiempo para ambos sexos	Tiempo sin especificar sexo
FXM	SIN RELACIÓN CON EL RESUMEN INTRODUCTORIO	2:54:44	0:11:32	1:52:12	0:02:31	0:48:29
	VINCULADO AL RESUMEN INTRODUCTORIO	0:19:17	0:00:00	0:02:38	0:00:00	0:16:39
	PRESENTADO EN EL RESUMEN INTRODUCTORIO	0:02:15	0:00:17	0:00:00	0:00:00	0:01:58
	SIN RELACIÓN CON EL RESUMEN INTRODUCTORIO	3:00:49	1:18:41	0:46:04	0:00:31	0:55:33
VPM	VINCULADO AL RESUMEN INTRODUCTORIO	0:14:22	0:07:45	0:00:00	0:00:00	0:06:37
	PRESENTADO EN EL RESUMEN INTRODUCTORIO	0:09:28	0:02:06	0:03:27	0:01:22	0:02:33
	SIN RELACIÓN CON EL RESUMEN INTRODUCTORIO	11:19:41	3:50:05	6:20:01	0:19:50	0:49:45
JHH	VINCULADO AL RESUMEN INTRODUCTORIO	0:53:08	0:29:24	0:06:48	0:01:43	0:15:13
	PRESENTADO EN EL RESUMEN INTRODUCTORIO	0:06:54	0:03:54	0:01:09	0:00:00	0:01:51
	SIN RELACIÓN CON EL RESUMEN INTRODUCTORIO	6:11:24	2:00:19	3:16:44	0:11:47	0:42:34
CI	VINCULADO AL RESUMEN INTRODUCTORIO	1:09:39	0:47:47	0:16:41	0:00:00	0:05:11
	PRESENTADO EN EL RESUMEN INTRODUCTORIO	0:02:06	0:00:00	0:00:00	0:00:00	0:02:06
	SIN RELACIÓN CON EL RESUMEN INTRODUCTORIO	0:42:20	0:00:00	0:00:08	0:00:00	0:42:12
	VINCULADO AL RESUMEN INTRODUCTORIO	0:00:09	0:00:00	0:00:00	0:00:00	0:00:09
<b>TOTAL</b>	-	<b>80:10:45</b>	<b>26:20:38</b>	<b>37:26:41</b>	<b>1:13:07</b>	<b>15:10:19</b>



En el siguiente cuadro se muestra la suma de **piezas de monitoreo** por jerarquización de la información, por partido político; desagregado por mujeres y hombres, así como las que involucraron ambos sexos y las que no tuvieron especificación del mismo.

Tabla 14. Piezas de monitoreo para mujeres y hombres por jerarquización de la información

Partido o coalición	Jerarquización de la información	Piezas totales	Piezas para mujeres	Piezas para hombres	Piezas para ambos sexos	Piezas sin especificar sexo
PAN	PRESENTADO EN EL RESUMEN INTRODUCTORIO	20	0	11	0	9
	SIN RELACIÓN CON EL RESUMEN INTRODUCTORIO	239	44	96	3	96
	VINCULADO AL RESUMEN INTRODUCTORIO	21	0	16	0	5
PRI	PRESENTADO EN EL RESUMEN INTRODUCTORIO	26	0	16	0	10
	SIN RELACIÓN CON EL RESUMEN INTRODUCTORIO	262	31	135	3	93
	VINCULADO AL RESUMEN INTRODUCTORIO	21	0	16	0	5
PRD	PRESENTADO EN EL RESUMEN INTRODUCTORIO	9	0	0	0	9
	SIN RELACIÓN CON EL RESUMEN INTRODUCTORIO	134	25	21	0	88
	VINCULADO AL RESUMEN INTRODUCTORIO	5	0	0	0	5
PT	PRESENTADO EN EL RESUMEN INTRODUCTORIO	14	1	4	0	9
	SIN RELACIÓN CON EL RESUMEN INTRODUCTORIO	143	24	28	6	85
	VINCULADO AL RESUMEN INTRODUCTORIO	8	1	2	0	5
PVEM	PRESENTADO EN EL RESUMEN INTRODUCTORIO	10	1	0	0	9
	SIN RELACIÓN CON EL RESUMEN INTRODUCTORIO	156	32	36	1	87
	VINCULADO AL RESUMEN INTRODUCTORIO	4	0	0	0	4
MOVIMIENTO CIUDADANO	PRESENTADO EN EL RESUMEN INTRODUCTORIO	17	2	4	0	11
	SIN RELACIÓN CON EL RESUMEN INTRODUCTORIO	220	52	71	8	89
	VINCULADO AL RESUMEN INTRODUCTORIO	14	0	6	0	8
MORENA	PRESENTADO EN EL RESUMEN INTRODUCTORIO	49	11	25	0	13
	SIN RELACIÓN CON EL RESUMEN INTRODUCTORIO	394	124	142	6	122
	VINCULADO AL RESUMEN INTRODUCTORIO	47	16	22	0	9
PES	PRESENTADO EN EL RESUMEN INTRODUCTORIO	19	1	8	0	10
	SIN RELACIÓN CON EL RESUMEN INTRODUCTORIO	172	38	45	6	83
	VINCULADO AL RESUMEN INTRODUCTORIO	11	2	3	0	6
RSP	PRESENTADO EN EL RESUMEN INTRODUCTORIO	12	0	2	0	10
	SIN RELACIÓN CON EL RESUMEN INTRODUCTORIO	177	25	62	3	87

Partido o coalición	Jerarquización de la información	Piezas totales	Piezas para mujeres	Piezas para hombres	Piezas para ambos sexos	Piezas sin especificar sexo
FXM	VINCULADO AL RESUMEN INTRODUCTORIO	7	0	1	0	6
	PRESENTADO EN EL RESUMEN INTRODUCTORIO	10	1	0	0	9
	SIN RELACIÓN CON EL RESUMEN INTRODUCTORIO	146	46	12	1	87
VPM	VINCULADO AL RESUMEN INTRODUCTORIO	13	9	0	0	4
	PRESENTADO EN EL RESUMEN INTRODUCTORIO	32	9	11	2	10
	SIN RELACIÓN CON EL RESUMEN INTRODUCTORIO	339	121	143	11	64
JHH	VINCULADO AL RESUMEN INTRODUCTORIO	25	11	8	1	5
	PRESENTADO EN EL RESUMEN INTRODUCTORIO	22	9	5	0	8
	SIN RELACIÓN CON EL RESUMEN INTRODUCTORIO	239	79	88	13	59
CI	VINCULADO AL RESUMEN INTRODUCTORIO	23	13	7	0	3
	PRESENTADO EN EL RESUMEN INTRODUCTORIO	8	0	0	0	8
	SIN RELACIÓN CON EL RESUMEN INTRODUCTORIO	71	0	1	0	70
	VINCULADO AL RESUMEN INTRODUCTORIO	1	0	0	0	1
<b>TOTAL</b>	-	<b>3140</b>	<b>728</b>	<b>1047</b>	<b>64</b>	<b>1301</b>

## Segmento del tiempo para mujeres y hombres

En el siguiente cuadro se muestra la suma del tiempo por segmento, por partido político; desagregado por mujeres y hombres, así como el que involucró a ambos sexos y el que no tuvo especificación del mismo.

Tabla 15. Tiempo destinado a mujeres y hombres por segmento del tiempo

Partido o coalición	Segmento del tiempo	Tiempo total	Tiempo para mujeres	Tiempo para hombres	Tiempo para ambos sexos	Tiempo sin especificar sexo
PAN	PRIMEROS 5 MINUTOS	0:05:07	0:00:00	0:03:08	0:00:00	0:01:59
	DEL MINUTO 5 AL 15	0:23:45	0:08:02	0:08:18	0:00:44	0:06:41
	DEL MINUTO 15 AL 30	1:03:54	0:01:43	0:47:30	0:00:00	0:14:41
	DEL MINUTO 30 AL 60	3:37:05	1:24:53	1:47:46	0:00:00	0:24:26
	DEL MINUTO 60 AL 90	0:49:28	0:14:34	0:21:14	0:03:19	0:10:21
	DEL MINUTO 90 AL 120	2:36:23	0:52:18	1:24:33	0:00:57	0:18:35
	POSTERIOR	0:55:36	0:11:57	0:39:13	0:00:00	0:04:26
PRI	PRIMEROS 5 MINUTOS	0:10:06	0:00:00	0:07:59	0:00:00	0:02:07
	DEL MINUTO 5 AL 15	0:23:21	0:00:15	0:16:25	0:00:00	0:06:41
	DEL MINUTO 15 AL 30	1:44:31	0:37:16	0:48:42	0:03:52	0:14:41
	DEL MINUTO 30 AL 60	4:35:10	1:23:24	2:47:22	0:00:28	0:23:56
	DEL MINUTO 60 AL 90	0:52:17	0:06:25	0:36:18	0:00:00	0:09:34
	DEL MINUTO 90 AL 120	2:19:41	0:24:57	1:33:11	0:00:16	0:21:17
	POSTERIOR	0:34:17	0:03:06	0:27:38	0:00:00	0:03:33
PRD	PRIMEROS 5 MINUTOS	0:01:59	0:00:00	0:00:00	0:00:00	0:01:59
	DEL MINUTO 5 AL 15	0:09:38	0:02:57	0:00:00	0:00:00	0:06:41
	DEL MINUTO 15 AL 30	0:44:00	0:06:33	0:23:06	0:00:00	0:14:21
	DEL MINUTO 30 AL 60	2:01:34	0:51:19	0:47:17	0:00:00	0:22:58
	DEL MINUTO 60 AL 90	0:39:07	0:04:21	0:25:12	0:00:00	0:09:34
	DEL MINUTO 90 AL 120	1:07:22	0:25:06	0:23:50	0:00:00	0:18:26
	POSTERIOR	0:09:04	0:03:06	0:02:25	0:00:00	0:03:33
PT	PRIMEROS 5 MINUTOS	0:02:23	0:00:03	0:00:21	0:00:00	0:01:59
	DEL MINUTO 5 AL 15	0:18:47	0:04:59	0:04:18	0:01:49	0:07:41
	DEL MINUTO 15 AL 30	0:25:13	0:04:35	0:02:21	0:03:33	0:14:44
	DEL MINUTO 30 AL 60	1:22:49	0:33:20	0:34:32	0:01:42	0:13:15
	DEL MINUTO 60 AL 90	0:44:51	0:18:15	0:14:17	0:02:54	0:09:25
	DEL MINUTO 90 AL 120	0:24:34	0:09:58	0:00:00	0:00:00	0:14:36
	POSTERIOR	0:05:28	0:01:16	0:00:00	0:00:00	0:04:12
PVEM	PRIMEROS 5 MINUTOS	0:02:58	0:00:00	0:00:59	0:00:00	0:01:59
	DEL MINUTO 5 AL 15	0:10:56	0:00:58	0:03:08	0:00:00	0:06:50
	DEL MINUTO 15 AL 30	0:23:31	0:06:23	0:02:24	0:00:00	0:14:44
	DEL MINUTO 30 AL 60	0:57:37	0:20:29	0:21:06	0:00:00	0:16:02
	DEL MINUTO 60 AL 90	1:00:41	0:26:26	0:27:23	0:00:00	0:06:52
	DEL MINUTO 90 AL 120	0:37:55	0:09:16	0:13:17	0:01:01	0:14:21
	POSTERIOR	0:05:54	0:01:42	0:00:00	0:00:00	0:04:12
MOVIMIENTO CIUDADANO	PRIMEROS 5 MINUTOS	0:03:21	0:00:22	0:00:32	0:00:00	0:02:27
	DEL MINUTO 5 AL 15	0:12:13	0:01:00	0:04:23	0:00:00	0:06:50
	DEL MINUTO 15 AL 30	0:49:40	0:14:25	0:19:30	0:01:11	0:14:34
	DEL MINUTO 30 AL 60	2:39:32	0:44:09	1:36:26	0:00:25	0:18:32
	DEL MINUTO 60 AL 90	0:44:03	0:26:25	0:04:39	0:03:07	0:09:52
	DEL MINUTO 90 AL 120	1:15:40	0:26:07	0:32:38	0:00:07	0:16:48

Partido o coalición	Segmento del tiempo	Tiempo total	Tiempo para mujeres	Tiempo para hombres	Tiempo para ambos sexos	Tiempo sin especificar sexo
MORENA	POSTERIOR	0:33:17	0:12:21	0:17:23	0:00:00	0:03:33
	PRIMEROS 5 MINUTOS	0:12:42	0:04:17	0:04:58	0:00:00	0:03:27
	DEL MINUTO 5 AL 15	0:41:50	0:10:20	0:16:48	0:01:55	0:12:47
	DEL MINUTO 15 AL 30	1:08:21	0:20:03	0:32:05	0:00:00	0:16:13
	DEL MINUTO 30 AL 60	3:10:56	0:58:02	1:42:33	0:00:51	0:29:30
	DEL MINUTO 60 AL 90	2:13:29	0:36:15	1:21:35	0:00:00	0:15:39
PES	DEL MINUTO 90 AL 120	2:24:10	1:13:07	0:45:00	0:02:00	0:24:03
	POSTERIOR	0:41:09	0:25:53	0:08:37	0:01:16	0:05:23
	PRIMEROS 5 MINUTOS	0:05:24	0:00:13	0:02:52	0:00:00	0:02:19
	DEL MINUTO 5 AL 15	0:13:09	0:01:33	0:04:46	0:00:00	0:06:50
	DEL MINUTO 15 AL 30	0:47:13	0:13:06	0:17:31	0:02:02	0:14:34
	DEL MINUTO 30 AL 60	1:02:06	0:23:35	0:20:30	0:00:25	0:17:36
RSP	DEL MINUTO 60 AL 90	1:34:30	1:16:14	0:10:31	0:01:29	0:06:16
	DEL MINUTO 90 AL 120	0:27:48	0:12:08	0:01:31	0:00:00	0:14:09
	POSTERIOR	0:13:33	0:09:21	0:00:00	0:00:00	0:04:12
	PRIMEROS 5 MINUTOS	0:02:51	0:00:00	0:00:18	0:00:00	0:02:33
	DEL MINUTO 5 AL 15	0:11:33	0:01:26	0:03:17	0:00:00	0:06:50
	DEL MINUTO 15 AL 30	0:31:20	0:01:34	0:14:52	0:00:00	0:14:54
FXM	DEL MINUTO 30 AL 60	0:59:07	0:03:32	0:36:39	0:00:00	0:18:56
	DEL MINUTO 60 AL 90	0:31:10	0:02:31	0:20:56	0:01:27	0:06:16
	DEL MINUTO 90 AL 120	0:45:37	0:01:56	0:27:33	0:01:04	0:15:04
	POSTERIOR	0:15:44	0:00:33	0:12:03	0:00:00	0:03:08
	PRIMEROS 5 MINUTOS	0:01:38	0:00:00	0:00:00	0:00:00	0:01:38
	DEL MINUTO 5 AL 15	0:08:54	0:01:53	0:00:11	0:00:00	0:06:50
VPM	DEL MINUTO 15 AL 30	0:38:33	0:19:38	0:09:13	0:00:31	0:09:11
	DEL MINUTO 30 AL 60	0:53:07	0:10:46	0:20:44	0:00:00	0:21:37
	DEL MINUTO 60 AL 90	0:29:22	0:07:44	0:14:58	0:00:00	0:06:40
	DEL MINUTO 90 AL 120	0:40:29	0:25:25	0:00:00	0:00:00	0:15:04
	POSTERIOR	0:25:23	0:21:17	0:00:58	0:00:00	0:03:08
	PRIMEROS 5 MINUTOS	0:06:17	0:01:56	0:02:01	0:00:00	0:02:20
JHH	DEL MINUTO 5 AL 15	0:29:47	0:09:47	0:13:02	0:01:22	0:05:36
	DEL MINUTO 15 AL 30	1:38:36	0:55:45	0:25:14	0:02:54	0:14:43
	DEL MINUTO 30 AL 60	4:58:16	1:43:59	2:50:04	0:03:01	0:21:12
	DEL MINUTO 60 AL 90	2:17:18	0:43:10	1:27:28	0:04:13	0:02:27
	DEL MINUTO 90 AL 120	2:17:26	0:26:21	1:20:56	0:11:25	0:18:44
	POSTERIOR	0:34:37	0:20:37	0:11:31	0:00:00	0:02:29
CI	PRIMEROS 5 MINUTOS	0:05:31	0:03:27	0:00:26	0:00:00	0:01:38
	DEL MINUTO 5 AL 15	0:42:12	0:06:36	0:28:53	0:01:22	0:05:21
	DEL MINUTO 15 AL 30	0:58:50	0:19:47	0:31:20	0:00:00	0:07:43
	DEL MINUTO 30 AL 60	3:19:55	1:29:28	1:32:34	0:06:21	0:11:32
	DEL MINUTO 60 AL 90	0:39:10	0:18:46	0:14:27	0:03:50	0:02:07
	DEL MINUTO 90 AL 120	1:07:26	0:13:18	0:42:10	0:00:14	0:11:44
TOTAL	POSTERIOR	0:34:53	0:20:38	0:04:44	0:00:00	0:09:31
	PRIMEROS 5 MINUTOS	0:01:59	0:00:00	0:00:00	0:00:00	0:01:59
	DEL MINUTO 5 AL 15	0:06:19	0:00:00	0:00:00	0:00:00	0:06:19
	DEL MINUTO 15 AL 30	0:09:07	0:00:00	0:00:00	0:00:00	0:09:07
	DEL MINUTO 30 AL 60	0:06:42	0:00:00	0:00:00	0:00:00	0:06:42
	DEL MINUTO 60 AL 90	0:04:50	0:00:00	0:00:00	0:00:00	0:04:50
	DEL MINUTO 90 AL 120	0:13:23	0:00:00	0:00:08	0:00:00	0:13:15
	POSTERIOR	0:02:15	0:00:00	0:00:00	0:00:00	0:02:15
<b>TOTAL</b>	-	<b>80:10:45</b>	<b>26:20:38</b>	<b>37:26:41</b>	<b>1:13:07</b>	<b>15:10:19</b>

En el siguiente cuadro se muestra la suma de **piezas de monitoreo** por segmento, por partido político; desagregado por mujeres y hombres, así como las que involucraron ambos sexos y las que no tuvieron especificación del mismo.

Tabla 16. Piezas de monitoreo para mujeres y hombres por segmento del tiempo

Partido o coalición	Segmento del tiempo	Piezas Totales	Piezas para mujeres	Piezas para hombres	Piezas para ambos sexos	Piezas sin especificar sexo
PAN	PRIMEROS 5 MINUTOS	19	0	11	0	8
	DEL MINUTO 5 AL 15	23	3	8	1	11
	DEL MINUTO 15 AL 30	40	6	21	0	13
	DEL MINUTO 30 AL 60	81	15	32	0	34
	DEL MINUTO 60 AL 90	38	6	17	1	14
	DEL MINUTO 90 AL 120	54	10	20	1	23
	POSTERIOR	25	4	14	0	7
PRI	PRIMEROS 5 MINUTOS	28	0	19	0	9
	DEL MINUTO 5 AL 15	34	1	22	0	11
	DEL MINUTO 15 AL 30	39	5	20	1	13
	DEL MINUTO 30 AL 60	99	12	53	1	33
	DEL MINUTO 60 AL 90	36	5	18	0	13
	DEL MINUTO 90 AL 120	48	7	17	1	23
	POSTERIOR	25	1	18	0	6
PRD	PRIMEROS 5 MINUTOS	8	0	0	0	8
	DEL MINUTO 5 AL 15	13	2	0	0	11
	DEL MINUTO 15 AL 30	21	3	6	0	12
	DEL MINUTO 30 AL 60	47	10	6	0	31
	DEL MINUTO 60 AL 90	21	3	5	0	13
	DEL MINUTO 90 AL 120	30	6	3	0	21
	POSTERIOR	8	1	1	0	6
PT	PRIMEROS 5 MINUTOS	11	1	2	0	8
	DEL MINUTO 5 AL 15	20	1	4	2	13
	DEL MINUTO 15 AL 30	22	3	3	2	14
	DEL MINUTO 30 AL 60	57	10	17	1	29
	DEL MINUTO 60 AL 90	25	4	8	1	12
	DEL MINUTO 90 AL 120	23	6	0	0	17
	POSTERIOR	7	1	0	0	6
PVEM	PRIMEROS 5 MINUTOS	9	0	1	0	8
	DEL MINUTO 5 AL 15	15	2	1	0	12
	DEL MINUTO 15 AL 30	25	6	5	0	14
	DEL MINUTO 30 AL 60	55	9	15	0	31
	DEL MINUTO 60 AL 90	31	8	11	0	12
	DEL MINUTO 90 AL 120	27	6	3	1	17
	POSTERIOR	8	2	0	0	6
MOVIMIENTO CIUDADANO	PRIMEROS 5 MINUTOS	13	1	2	0	10
	DEL MINUTO 5 AL 15	28	3	13	0	12
	DEL MINUTO 15 AL 30	37	9	12	2	14
	DEL MINUTO 30 AL 60	79	18	29	1	31
	DEL MINUTO 60 AL 90	31	8	4	4	15
	DEL MINUTO 90 AL 120	46	10	15	1	20
	POSTERIOR	17	5	6	0	6

Partido o coalición	Segmento del tiempo	Piezas Totales	Piezas para mujeres	Piezas para hombres	Piezas para ambos sexos	Piezas sin especificar sexo
MORENA	PRIMEROS 5 MINUTOS	39	9	18	0	12
	DEL MINUTO 5 AL 15	65	22	24	3	16
	DEL MINUTO 15 AL 30	64	22	25	0	17
	DEL MINUTO 30 AL 60	140	39	59	1	41
	DEL MINUTO 60 AL 90	63	15	28	0	20
	DEL MINUTO 90 AL 120	82	33	19	1	29
	POSTERIOR	37	11	16	1	9
PES	PRIMEROS 5 MINUTOS	16	1	6	0	9
	DEL MINUTO 5 AL 15	27	6	9	0	12
	DEL MINUTO 15 AL 30	36	8	12	2	14
	DEL MINUTO 30 AL 60	61	8	23	1	29
	DEL MINUTO 60 AL 90	25	9	2	3	11
	DEL MINUTO 90 AL 120	27	5	4	0	18
	POSTERIOR	10	4	0	0	6
RSP	PRIMEROS 5 MINUTOS	11	0	1	0	10
	DEL MINUTO 5 AL 15	22	2	8	0	12
	DEL MINUTO 15 AL 30	32	5	12	0	15
	DEL MINUTO 30 AL 60	54	9	14	0	31
	DEL MINUTO 60 AL 90	27	5	9	2	11
	DEL MINUTO 90 AL 120	35	3	12	1	19
	POSTERIOR	15	1	9	0	5
FXM	PRIMEROS 5 MINUTOS	7	0	0	0	7
	DEL MINUTO 5 AL 15	20	7	1	0	12
	DEL MINUTO 15 AL 30	34	18	2	1	13
	DEL MINUTO 30 AL 60	49	13	4	0	32
	DEL MINUTO 60 AL 90	21	6	3	0	12
	DEL MINUTO 90 AL 120	24	5	0	0	19
	POSTERIOR	14	7	2	0	5
VPM	PRIMEROS 5 MINUTOS	23	8	6	0	9
	DEL MINUTO 5 AL 15	34	8	16	2	8
	DEL MINUTO 15 AL 30	64	30	20	2	12
	DEL MINUTO 30 AL 60	132	50	54	2	26
	DEL MINUTO 60 AL 90	45	14	20	5	6
	DEL MINUTO 90 AL 120	79	23	39	3	14
	POSTERIOR	19	8	7	0	4
JHH	PRIMEROS 5 MINUTOS	16	6	3	0	7
	DEL MINUTO 5 AL 15	32	12	11	2	7
	DEL MINUTO 15 AL 30	41	20	12	0	9
	DEL MINUTO 30 AL 60	97	35	34	5	23
	DEL MINUTO 60 AL 90	28	10	9	4	5
	DEL MINUTO 90 AL 120	52	12	27	2	11
	POSTERIOR	18	6	4	0	8
CI	PRIMEROS 5 MINUTOS	8	0	0	0	8
	DEL MINUTO 5 AL 15	9	0	0	0	9
	DEL MINUTO 15 AL 30	9	0	0	0	9
	DEL MINUTO 30 AL 60	24	0	0	0	24
	DEL MINUTO 60 AL 90	10	0	0	0	10
	DEL MINUTO 90 AL 120	17	0	1	0	16
	POSTERIOR	3	0	0	0	3
<b>TOTAL</b>	-	<b>3140</b>	<b>728</b>	<b>1047</b>	<b>64</b>	<b>1301</b>

## VII. Reporte de los resultados de los programas de espectáculos y revista

### Radio y televisión

El tiempo dedicado a las candidaturas fue de **38 minutos, 06 segundos**. Las candidaturas con más tiempo en estos medios fueron las de **MOVIMIENTO CIUDADANO** y **MORENA**, y con menos tiempo fueron las de **JHH** (Gráfica 33).

### Radio

El tiempo dedicado a las candidaturas fue de **29 minutos, 20 segundos**. Las candidaturas que ocuparon más tiempo fueron las de **MOVIMIENTO CIUDADANO**, y con menos tiempo fueron las de **JHH** (Gráfica 34).

### Televisión

El tiempo dedicado a las candidaturas fue de **08 minutos, 46 segundos**. Sólo las candidaturas de **MORENA** tuvieron tiempo en televisión (Gráfica 35).

## VIII. Igualdad de género y no discriminación

### Uso de lenguaje incluyente y no sexista

El uso de un lenguaje incluyente se refiere a aquel que refleja la pluralidad de la sociedad en la que vivimos, aquel que no excluye a ningún grupo social de la narrativa por no considerarlo relevante; o bien, por creer que con enunciar a un grupo –como los hombres- se nombra e incluye al resto de las personas. De forma enunciativa, mas no limitativa se considerarán los siguientes:

- Personas mayores
- Personas afroamericanas
- Creencias religiosas de las personas
- Personas pertenecientes a pueblos y comunidades indígenas
- Personas migrantes y refugiadas
- Mujeres
- Personas con discapacidad
- Personas que viven con VIH
- Personas integrantes de la comunidad de la diversidad sexual
- Juventudes

El total de las **piezas de monitoreo** sin hacer uso de lenguaje incluyente y no sexista fue de **874**; de éstas, **731** fueron realizadas en radio y **143** en televisión (**Gráfica 36**). Las candidaturas de **MORENA** fueron las que recibieron más **frases** que aluden a alguno o algunos de los grupos en situación de vulnerabilidad, y las **CI** fueron las que menos lo hicieron en radio y televisión (**Gráfica 37**).

Tabla 17. Frases en radio y televisión sin uso de lenguaje incluyente y no sexista

Partido político o coalición	Frases en radio y televisión sin uso de lenguaje incluyente y no sexista	% con respecto del total de frases sin uso de lenguaje incluyente y no sexista
PAN	82	7,14 %
PRI	91	7,93 %
PRD	75	6,53 %
PT	80	6,97 %
PVEM	78	6,79 %
MOVIMIENTO CIUDADANO	99	8,62 %
MORENA	101	8,80 %
PES	100	8,71 %
RSP	99	8,62 %
FXM	100	8,71 %
VPM	97	8,45 %
JHH	83	7,23 %
CI	63	5,49 %
<b>TOTAL</b>	<b>1148</b>	<b>100,00 %</b>



En radio las candidaturas que recibieron más frases sin uso de lenguaje incluyente y no sexista fueron las de **MORENA**; las candidaturas con menos frases sin uso del lenguaje incluyente y no sexista fueron las **CI** (Gráfica 38).

En televisión las candidaturas que recibieron más frases sin uso de lenguaje incluyente y no sexista fueron las de **RSP**; las candidaturas con menos frases sin uso del lenguaje incluyente y no sexista fueron las **CI** (Gráfica 39).

Tabla 18. Frases sin uso de lenguaje incluyente y no sexista desagregadas en radio y en televisión

Partido o coalición	Total (Radio y Televisión)	Radio	Televisión
PAN	82	71	11
PRI	91	78	13
PRD	75	65	10
PT	80	66	14
PVEM	78	69	9
MOVIMIENTO CIUDADANO	99	82	17
MORENA	101	91	10
PES	100	85	15
RSP	99	79	20
FXM	100	82	18
VPM	97	83	14
JHH	83	71	12
CI	63	59	4
<b>TOTAL</b>	<b>1148</b>	<b>981</b>	<b>167</b>

Una manera de afectar a los grupos en situación de vulnerabilidad es omitir el uso de lenguaje incluyente y no sexista. En este periodo, dentro de las piezas de monitoreo registradas hubo **1148 frases** sin lenguaje incluyente y no sexista (**Gráfica 37**), dentro de las cuales se hizo referencia **1148** veces a alguno o algunos de los grupos en situación de vulnerabilidad. El único grupo afectado fue **Mujeres** (**Gráfica 40**).

Tabla 19. Repeticiones de los grupos en situación de vulnerabilidad enunciadas en frases sin uso de lenguaje incluyente y no sexista

Grupo en situación de vulnerabilidad	Repeticiones recibidas	% con respecto del total de las repeticiones
Personas mayores	0	0,00 %
Personas afromexicanas	0	0,00 %
Creencias religiosas de las personas	0	0,00 %
Personas pertenecientes a pueblos y comunidades indígenas	0	0,00 %
Personas migrantes y refugiadas	0	0,00 %
Mujeres	1148	100,00 %
Personas con discapacidad	0	0,00 %
Personas que viven con VIH	0	0,00 %
Personas integrantes de la comunidad de la diversidad sexual	0	0,00 %
Juventudes	0	0,00 %
<b>TOTAL</b>	<b>1148</b>	<b>100,00 %</b>

## IX. Violencia política contra las mujeres en razón de género

Se clasifica como información con presencia de estereotipos de género aquella que reproduzca expresiones que asignen a una persona ciertos atributos o roles en razón de sus características físicas visibles, lo que hace innecesaria la consideración del resto de sus habilidades, necesidades, deseos y circunstancias individuales. Los estereotipos que se identificaron, mismos que son enunciativos mas no limitativos se enlistan a continuación:

- **Cosificación de las mujeres.** Se presenta a las mujeres en roles de víctimas u objetos sexuales, reduciendo sus atributos a sus presuntos vínculos y relaciones afectivas, y al ejercicio de su sexualidad.
- **Roles domésticos.** Se refuerza una imagen de las mujeres vinculada a roles domésticos tradicionales (madre, esposa o ama de casa, cuidadora de su familia) o existe un énfasis desproporcionado respecto de su vida privada.
- **Rasgos físicos o vestimenta.** Se da más peso a la vestimenta o rasgos físicos de las mujeres, dejando de lado sus acciones, trayectoria o propuestas electorales.
- **Edad.** La tendencia a mencionar la edad de las mujeres al presentarlas o hacer referencia a ellas.
- **Rasgos de subordinación.** Tendencia a cuestionar las capacidades de las mujeres, identificándolas con rasgos de subordinación, falta de autonomía, impotencia, fragilidad, insuficiente preparación, inexperiencia, impericia e incompetencia, o como dependientes de los liderazgos de los hombres y presentando a las mujeres como personas manipulables, aun cuando ocupen cargos de alto nivel.
- **Expresiones sexistas en las declaraciones (machismo, misoginia y homofobia).** Las formas más relevantes de sexismo son el machismo, la misoginia y la homofobia. Y una característica común a todas ellas es que son la expresión de formas acendradas de dominio masculino patriarcal.

### Presencia de estereotipos de género

De las **342 piezas de monitoreo** valoradas en radio y en televisión, **17** presentaron estereotipos de género (**Gráfica 41**) con **19** frases estereotipadas.

Tabla 20. Piezas de monitoreo valoradas con estereotipo de género

	Piezas de monitoreo valoradas	% con respecto del total de piezas de monitoreo valoradas
Con estereotipo de género	17	4,97 †
Sin estereotipo de género	325	95,03 †
<b>TOTAL</b>	<b>342</b>	<b>100,00 †</b>

Los partidos políticos que recibieron el mayor número de frases con valoraciones de estereotipos de género fueron **PES** y **RSP** y los partidos que recibieron menos frases fueron **PAN**, **PRI**, **MOVIMIENTO CIUDADANO** y **FXM** (**Gráfica 42**).

El estereotipo de género más reproducido en radio y televisión fue **Cosificación de las mujeres** con un total de **8 repeticiones**; el menos recurrente fue **Edad** con **1 repetición** (Gráfica 43).

Tabla 21. Repeticiones de los estereotipos de género registradas en las piezas valoradas

Estereotipos de género	Repeticiones de los estereotipos de género	% con respecto del total de repeticiones de los estereotipos de género
Cosificación de las mujeres	8	32,00 %
Roles domésticos	3	12,00 %
Rasgos físicos o vestimenta	2	8,00 %
Edad	1	4,00 %
Rasgos de subordinación	4	16,00 %
Expresiones sexistas	7	28,00 %
<b>TOTAL</b>	<b>25</b>	<b>100,00 %</b>

Los estereotipos de género más reproducidos en radio fueron **Cosificación de las mujeres** y **Expresiones sexistas** con un total **7 repeticiones** cada uno; el menos recurrente fue **Edad** con **1 repetición** (Gráfica 44).

Los únicos estereotipos de género reproducidos en televisión fueron **Cosificación de las mujeres** y **Roles domésticos** con un **1 repetición** cada uno (Gráfica 45).

Las mujeres realizaron **7 repeticiones** de los estereotipos de género y los hombres **18** (Gráfica 46).

## X. Reporte de los resultados de las encuestas

En el periodo monitoreado se transmitieron **22** encuestas que se enlistan a continuación:

Tabla 22. Detalle de encuestas generadas

Espacio noticioso	Fecha de publicación	Empresa encuestadora	Vitrina metodológica
ZONA 3 NOTICIAS 2A EMISIÓN	05/05/2021	ORACULUS	NO
TELA DE JUICIO	08/05/2021	MÉXICO ELIGE	SÍ
LÍNEA EN ALTA TENCIÓN	08/05/2021	MÉXICO ELIGE	SÍ
PARÁMETRO INFORMATIVO PRIMERA EDICIÓN	09/05/2021	MASSIVE CALLER	NO
PRESENCIA UNIVERSITARIA	09/05/2021	MASSIVE CALLER	SÍ
PARÁMETRO INFORMATIVO PRIMERA EDICIÓN	09/05/2021	MASSIVE CALLER	SÍ
CIRO POR LA MAÑANA	10/05/2021	MÉXICO ELIGE	NO
ANA FRANCISCA VEGA	10/05/2021	ORACULUS	NO
SIN PELOS EN LA LENGUA VERSIÓN MATUTINA	11/05/2021	MASSIVE CALLER	NO
NB: NOTICIAS EN EL BLANCO - MATUTINO	11/05/2021	CIFRAS DE MÉXICO	SÍ
NB: NOTICIAS EN EL BLANCO - MATUTINO	11/05/2021	CIFRAS DE MÉXICO	SÍ
CUARTO PODER	11/05/2021	T RESEARCH	NO
CUARTO PODER	11/05/2021	T RESEARCH	NO
PRESENCIA UNIVERSITARIA	11/05/2021	MÉXICO ELIGE	SÍ
NOTICIERO AL DÍA	12/05/2021	T RESEARCH	NO
DE TODAS LAS VOCES	12/05/2021	ORACULUS	NO
AMANECE EN ENFOQUE NOTICIAS CON MARTÍN CARMONA	12/05/2021	EL FINANCIERO	NO
NOTICIERO AL DÍA	12/05/2021	T RESEARCH	NO
RADIO RESULTADOS TABASCO	12/05/2021	FORO 27 MX	NO
INFORMATIVO NTR SEGUNDA EMISIÓN	13/05/2021	ESTRATEGIA GDN Y COPARMEX	SÍ
MEGA RADIO NOTICIAS 1ERA EDICIÓN	13/05/2021	MASSIVE CALLER	NO
INFORMATIVO NTR TERCERA EMISIÓN	13/05/2021	ESTRATEGIA GDN Y COPARMEX	SÍ

# ANEXO GRÁFICO

01 Tiempo y piezas de monitoreo por partido o coalición (Radio y TV)  
 Periodo del 10 de mayo de 2021 al 16 de mayo de 2021  
 (Piezas de monitoreo: 3140 Tiempo: 80:10:45)

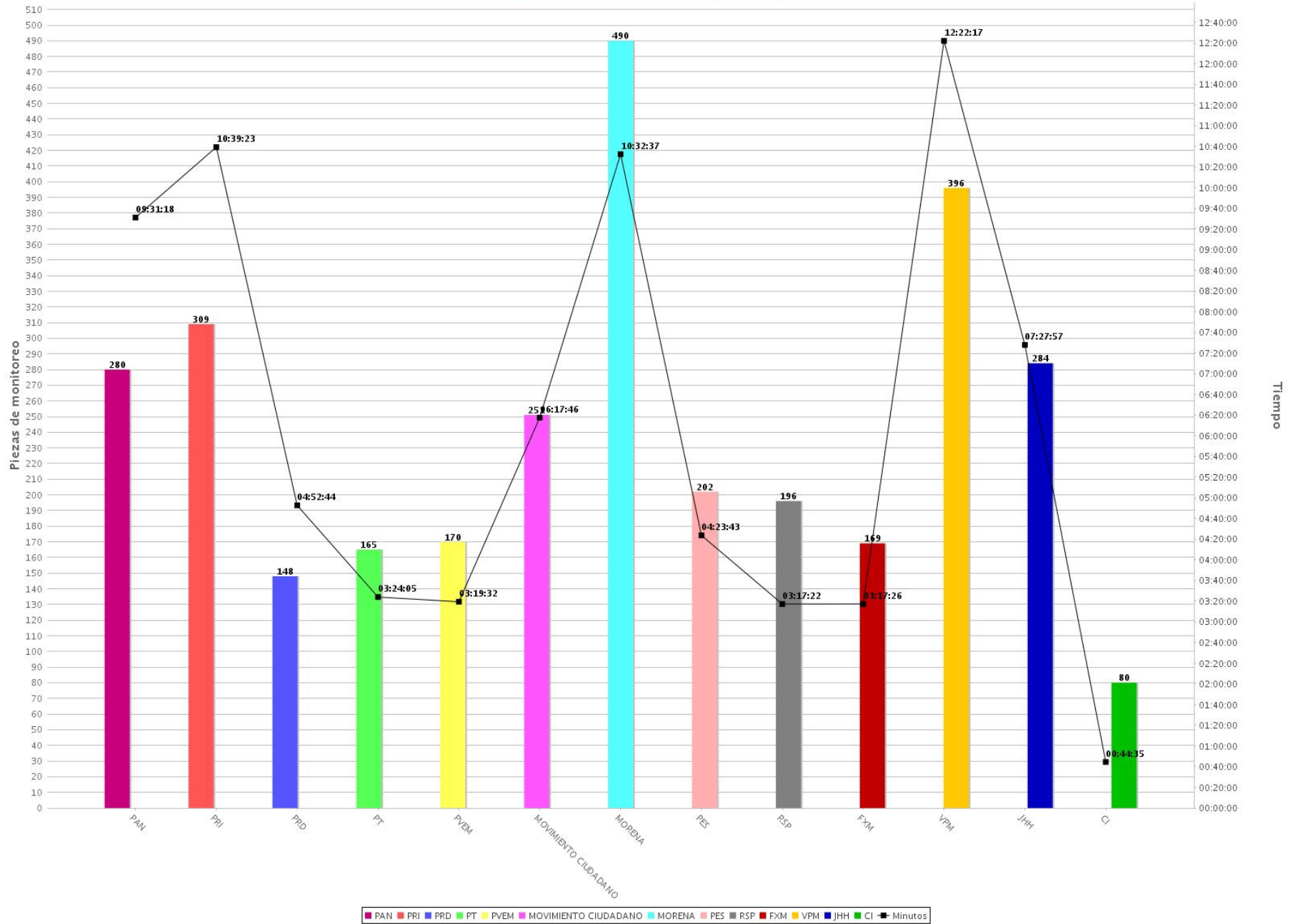

02 Tiempo y piezas de monitoreo por partido o coalición (Radio)  
 Periodo del 10 de mayo de 2021 al 16 de mayo de 2021  
 (Piezas de monitoreo: 2571 Tiempo: 68:22:46)

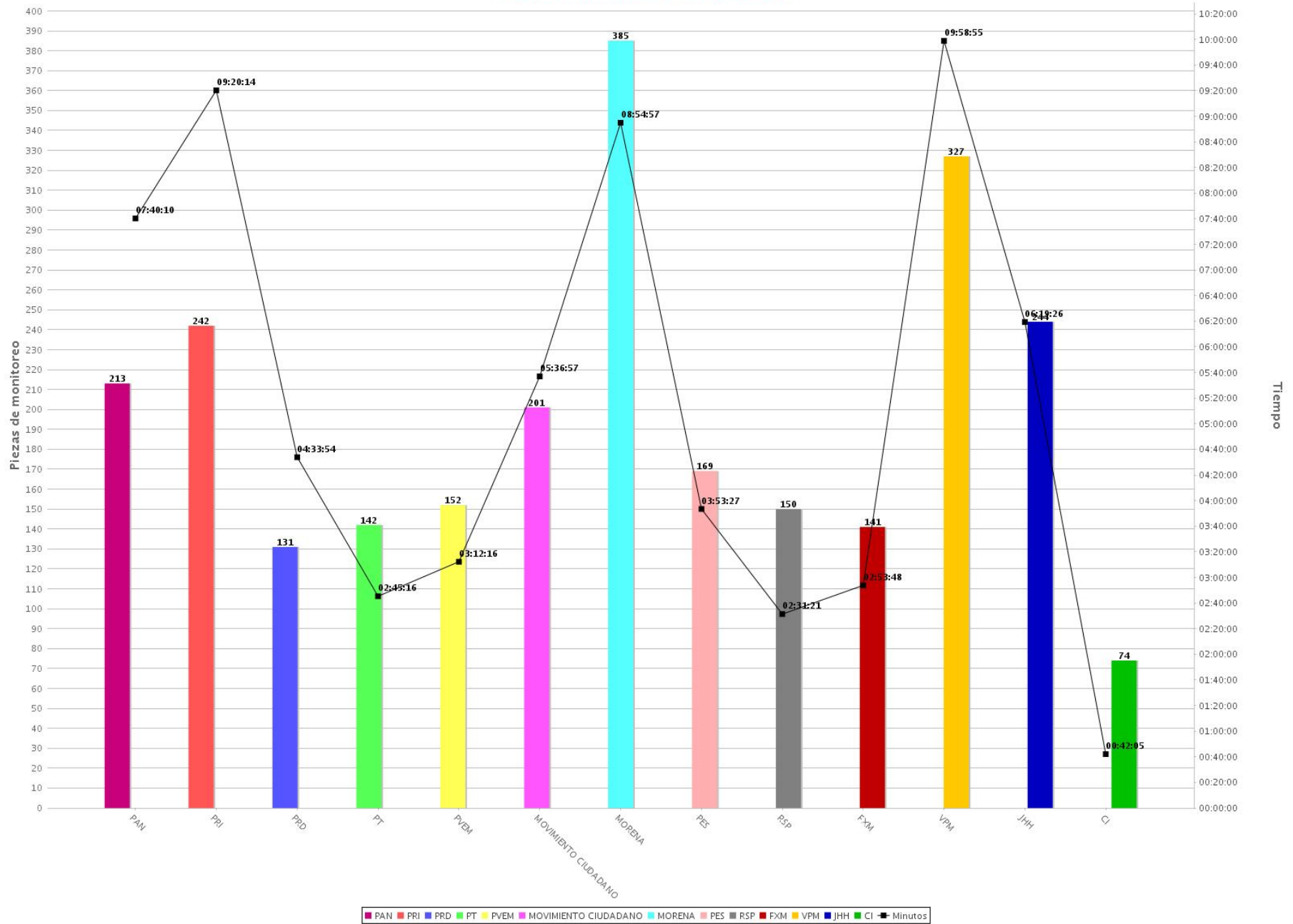



03 Tiempo y piezas de monitoreo por partido o coalición (TV)  
 Periodo del 10 de mayo de 2021 al 16 de mayo de 2021  
 (Piezas de monitoreo: 569 Tiempo: 11:47:59)

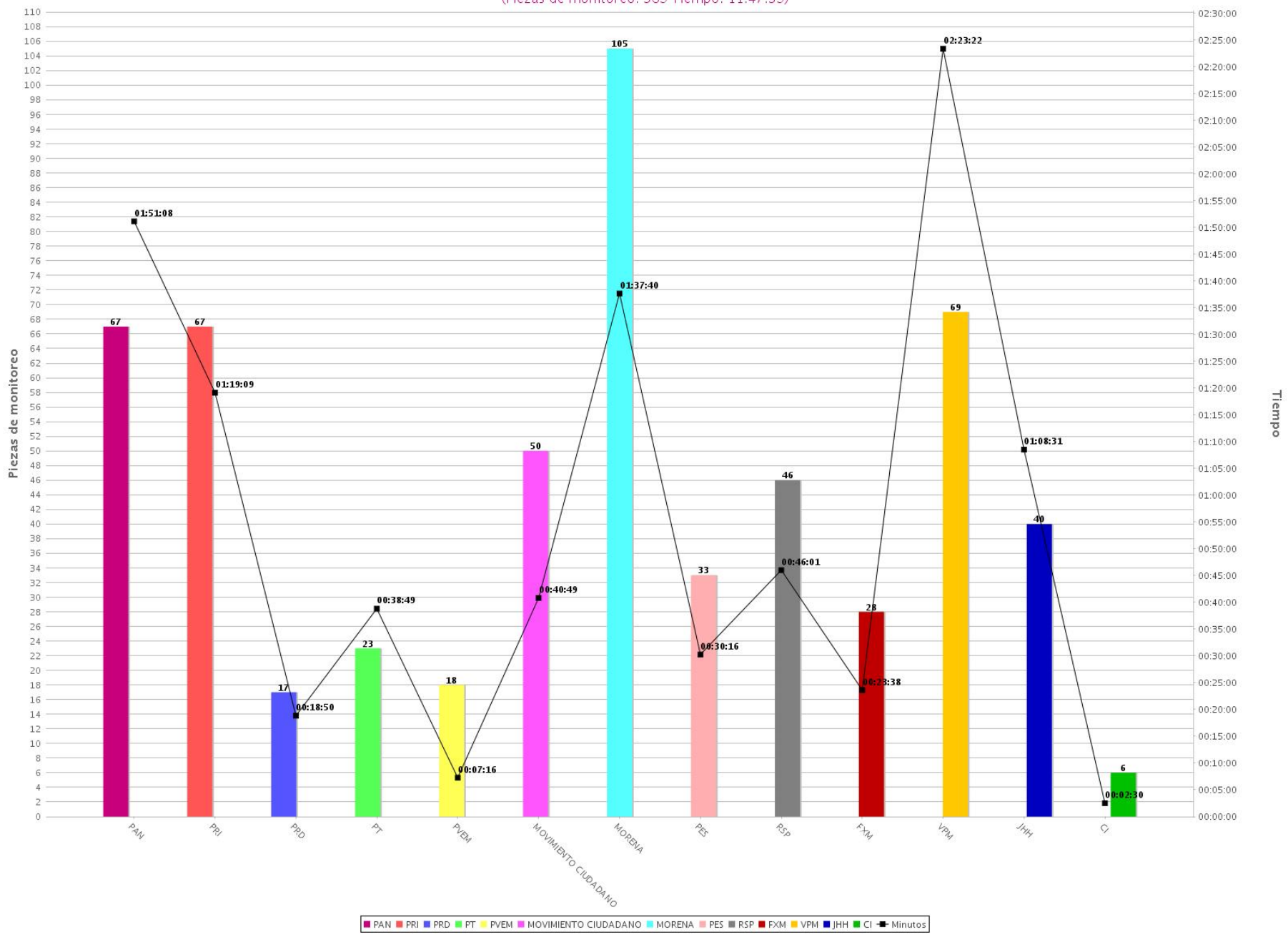

04 Piezas informativas por partido o coalición (Radio y TV)  
 Periodo del 10 de mayo de 2021 al 16 de mayo de 2021  
 (Piezas: 2399)

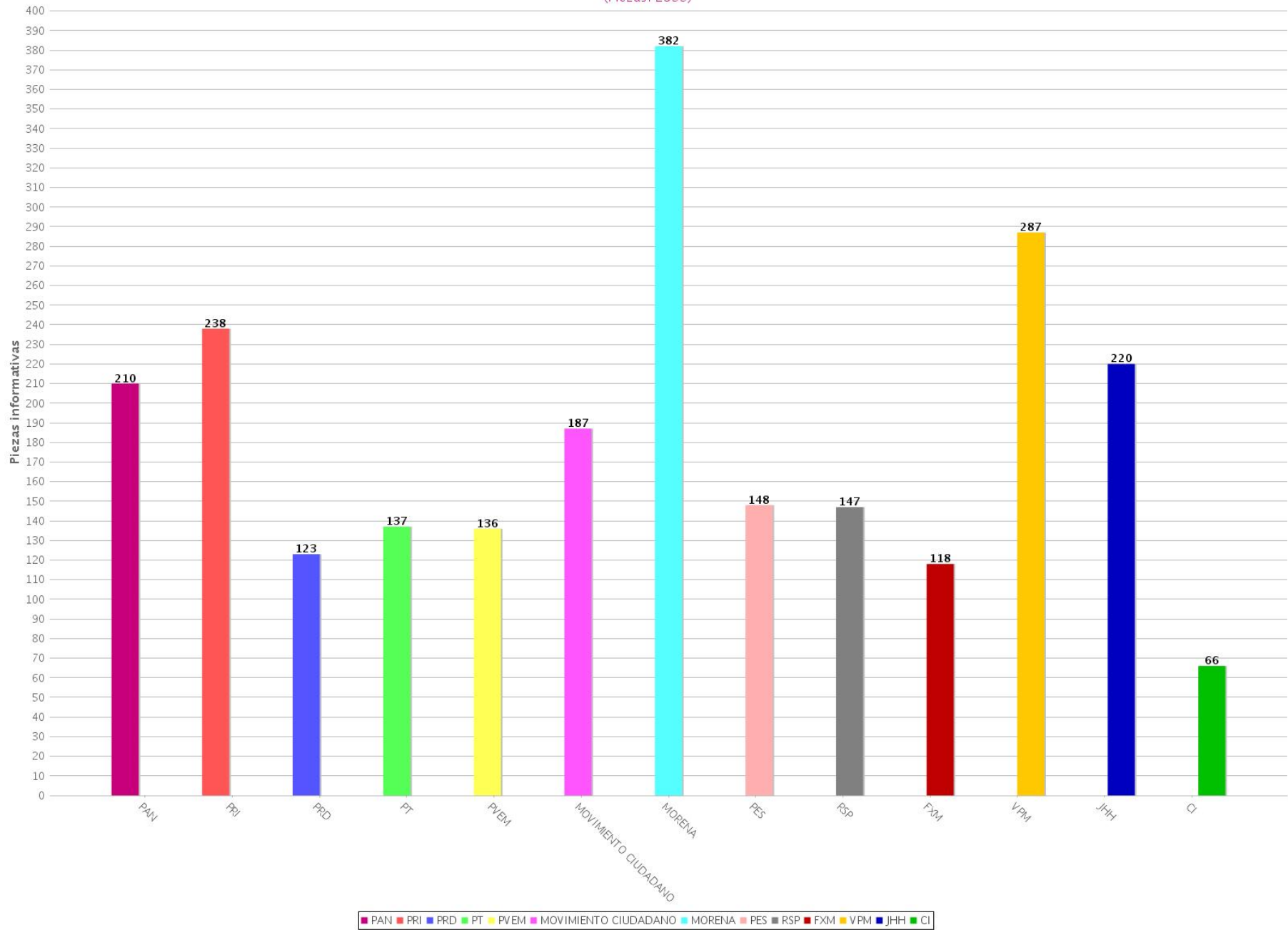

05 Piezas informativas por partido o coalición (Radio)  
 Periodo del 10 de mayo de 2021 al 16 de mayo de 2021  
 (Piezas: 1953)

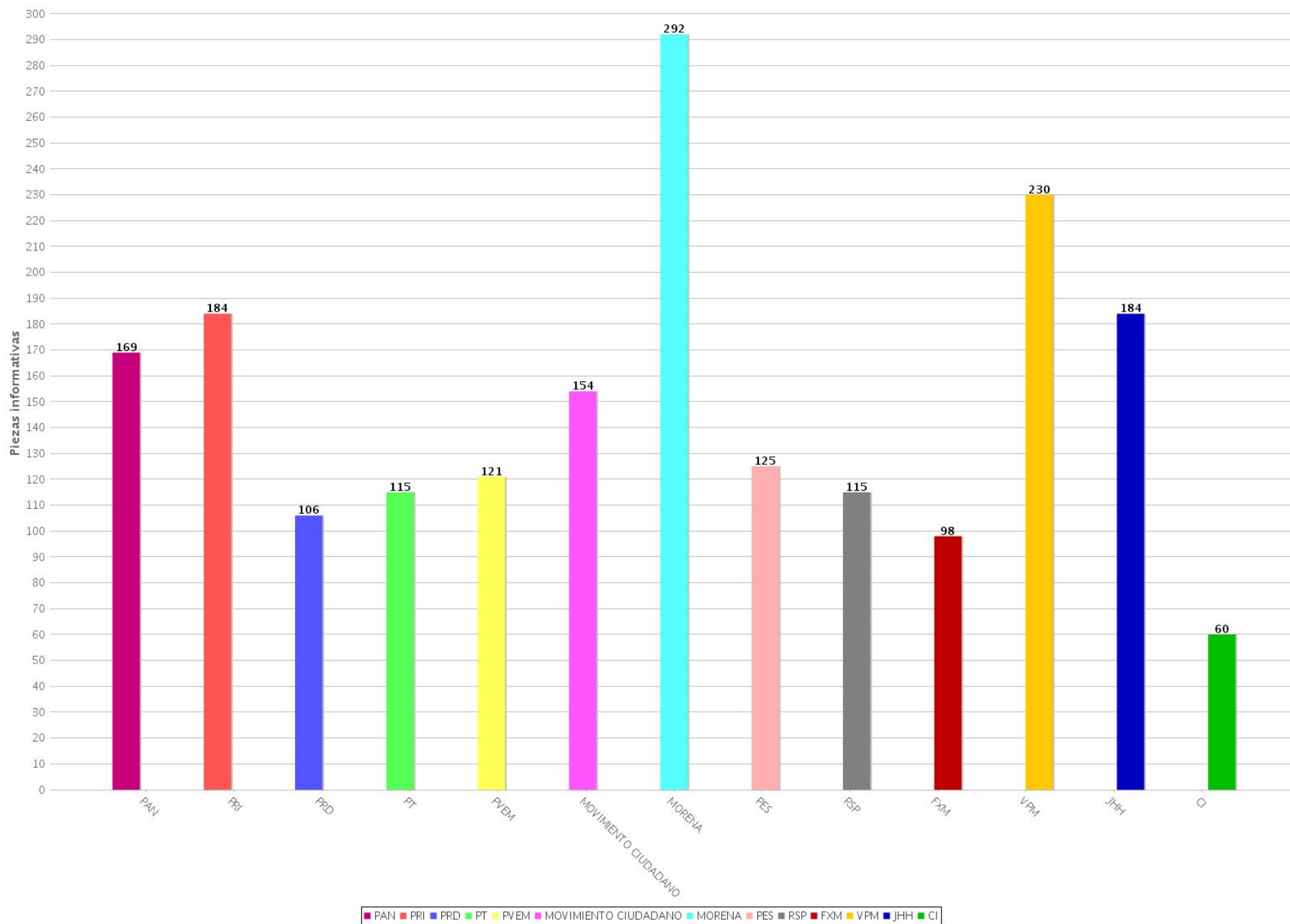

06 Piezas informativas por partido o coalición (TV)  
 Periodo del 10 de mayo de 2021 al 16 de mayo de 2021  
 (Piezas: 446)

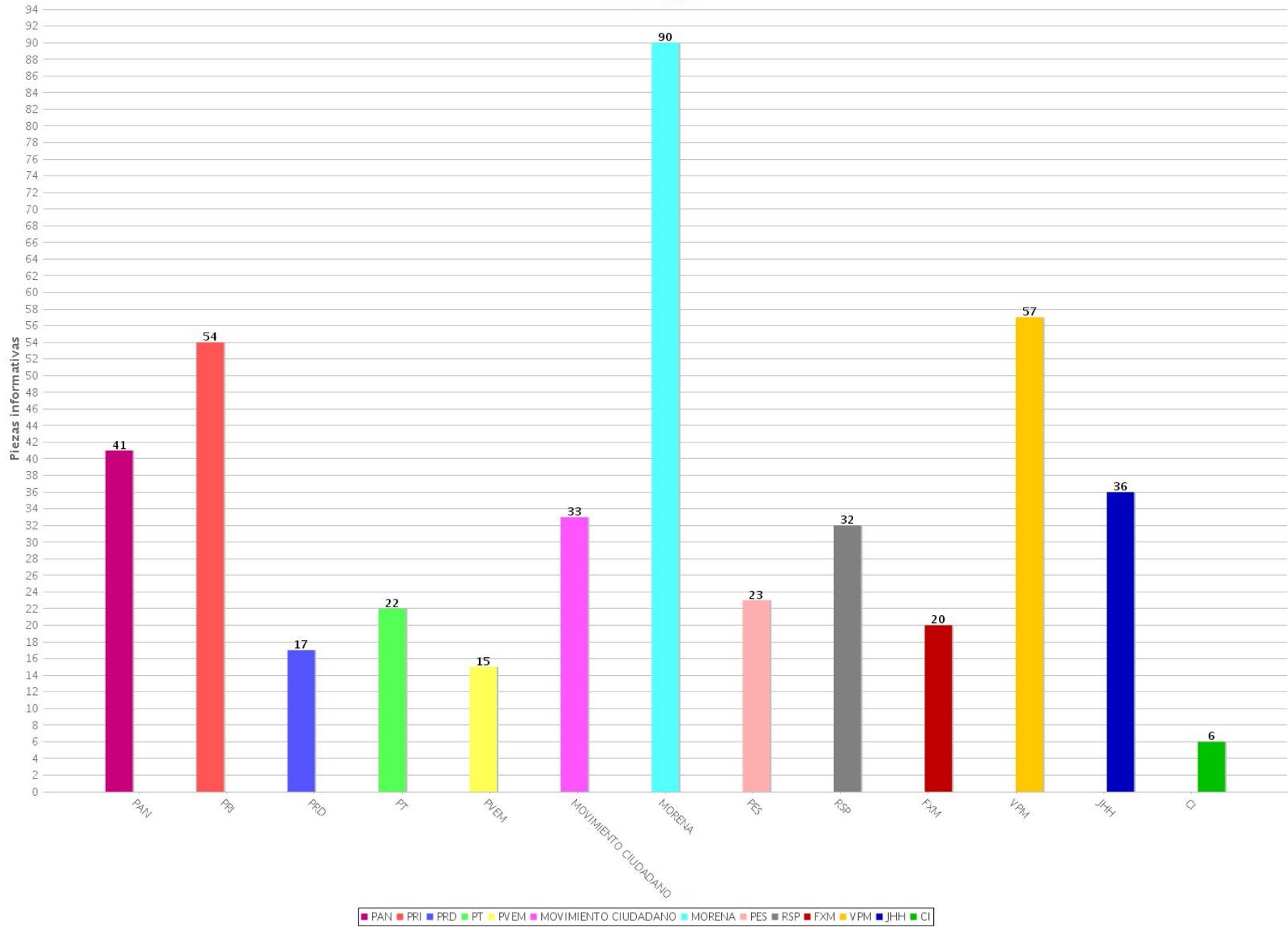

07 Tiempo total por género periodístico por partido o coalición (Radio y TV)  
 Periodo del 10 de mayo de 2021 al 16 de mayo de 2021  
 (Tiempo: 80:10:45)

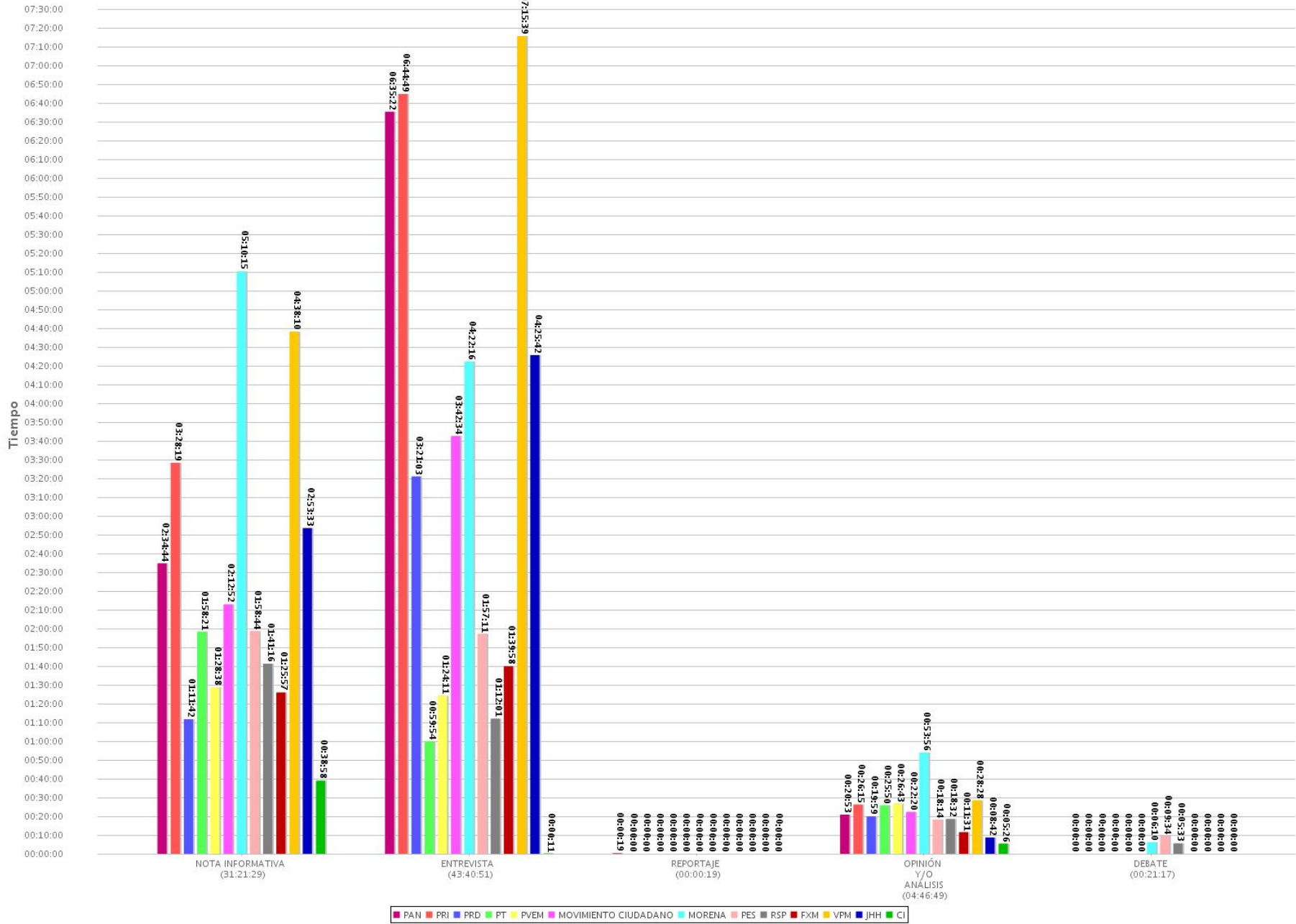

08 Piezas informativas por género periodístico por partido o coalición (Radio y TV)  
 Periodo del 10 de mayo de 2021 al 16 de mayo de 2021  
 (Piezas: 2399)

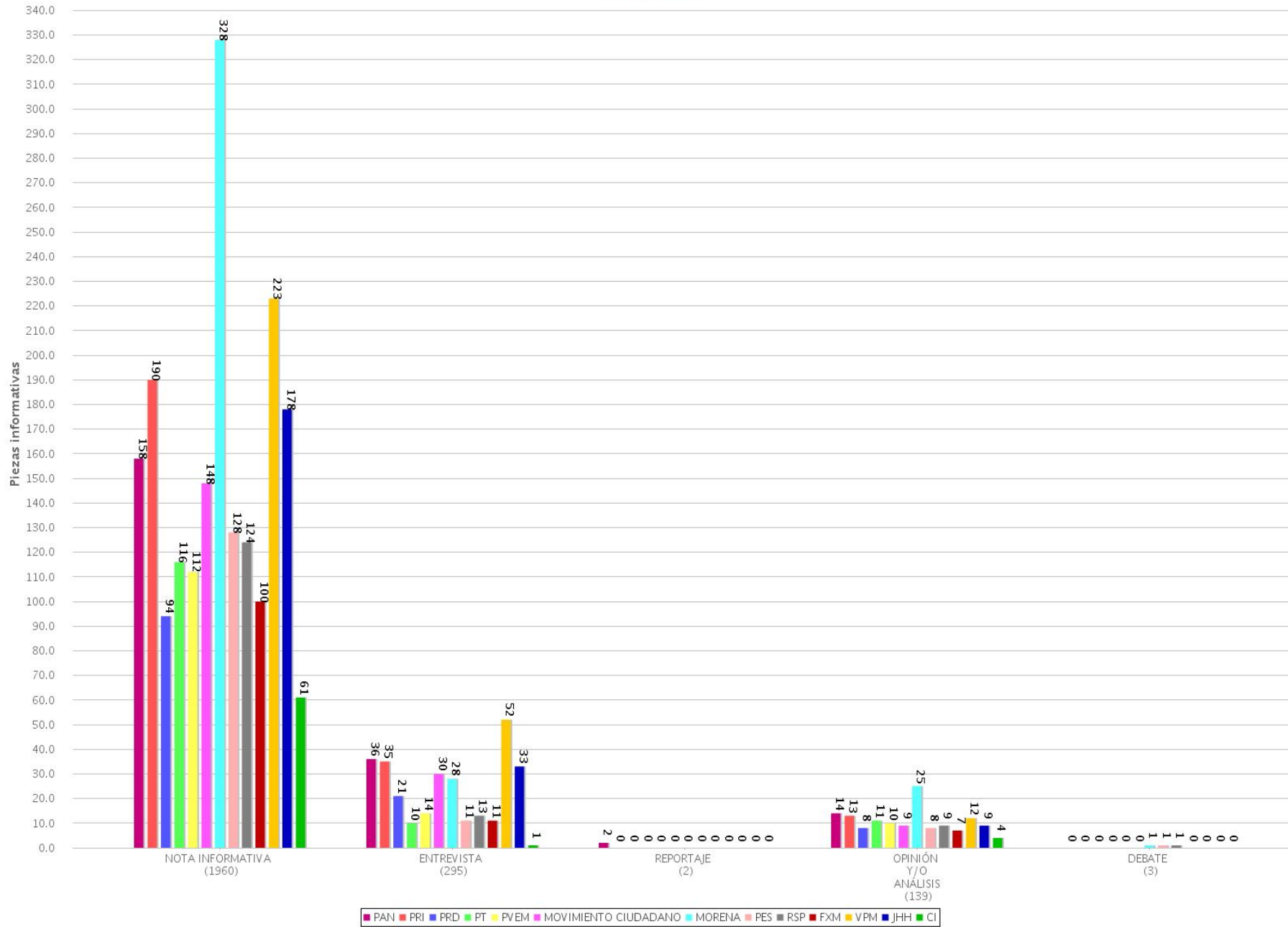

09 Piezas informativas por género periodístico por partido o coalición (Radio)  
 Periodo del 10 de mayo de 2021 al 16 de mayo de 2021  
 (Piezas: 1953)

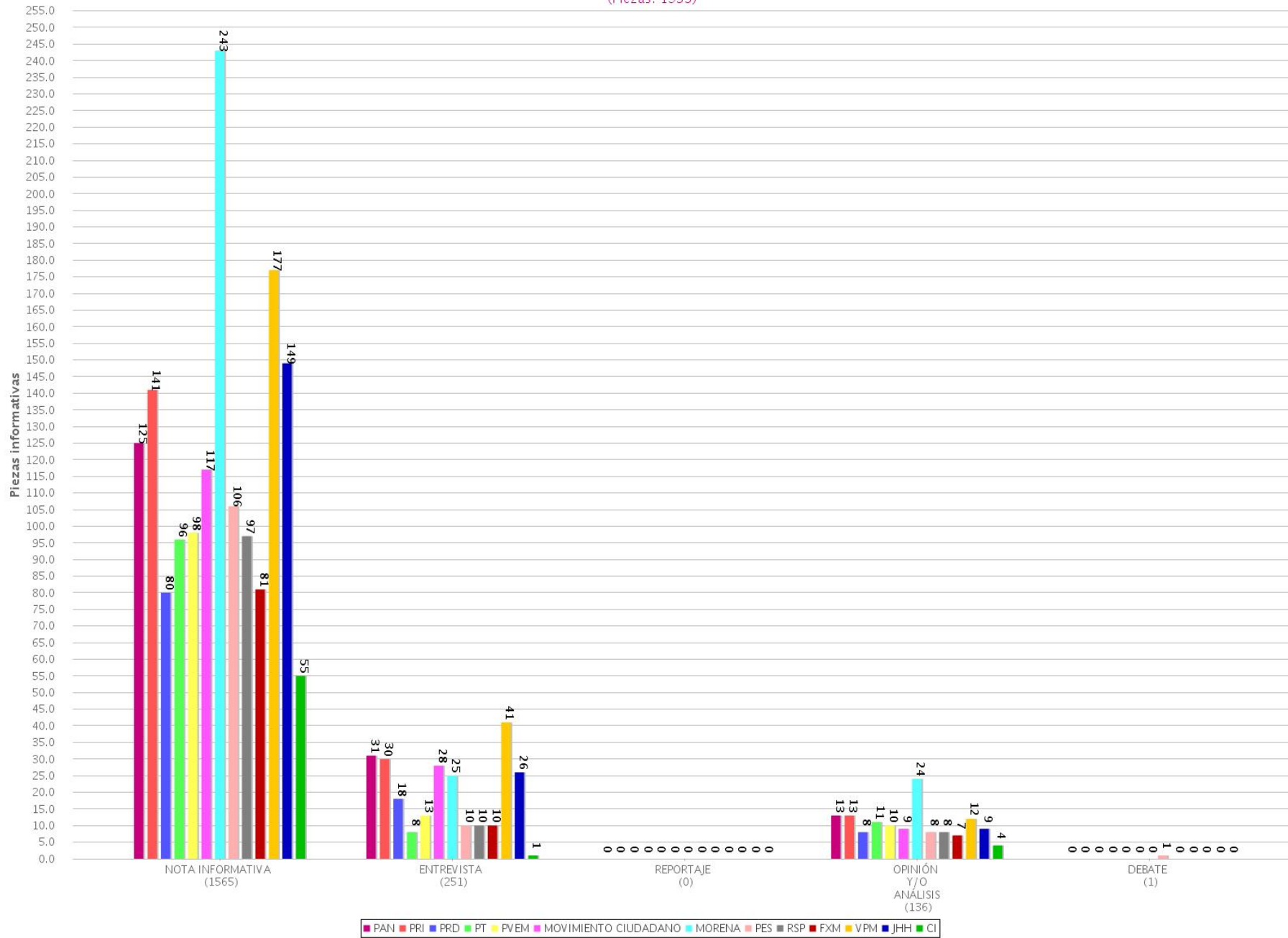

10 Piezas informativas por género periodístico por partido o coalición (TV)  
 Periodo del 10 de mayo de 2021 al 16 de mayo de 2021  
 (Piezas: 446)

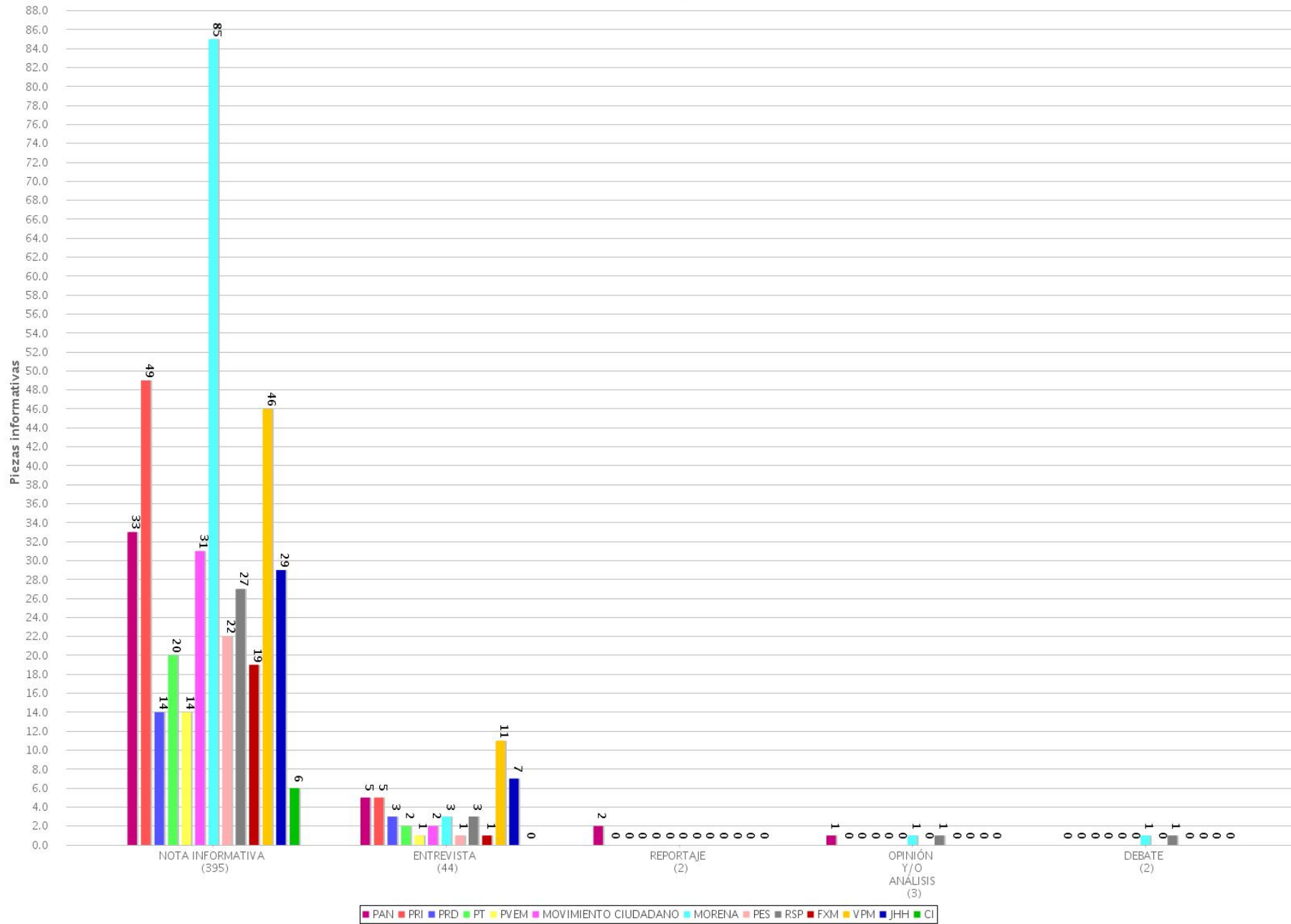



11 Piezas informativas con y sin valoración por partido o coalición (Radio y TV)  
 Periodo del 10 de mayo de 2021 al 16 de mayo de 2021  
 (Piezas: 2257)

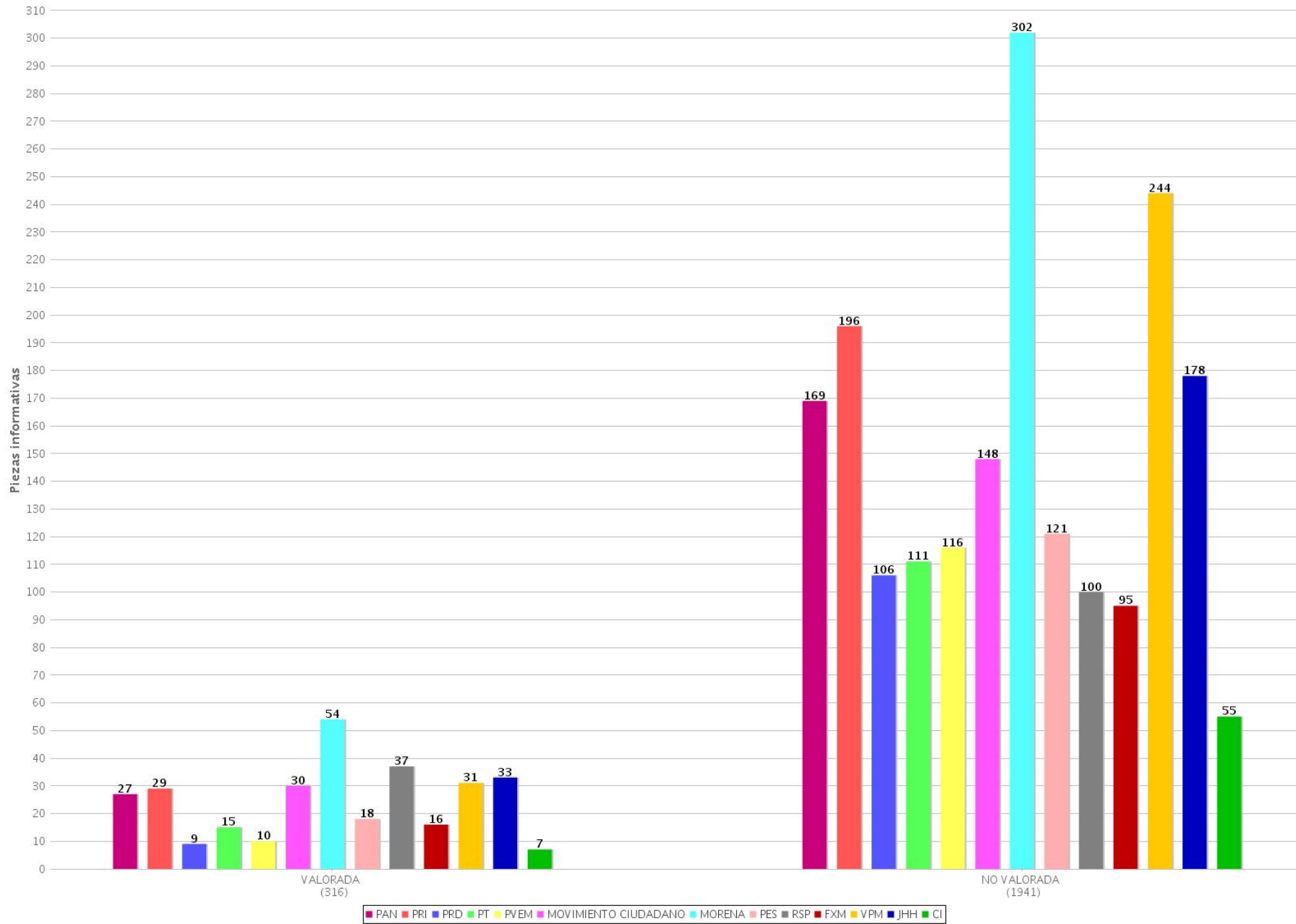

12 Tipo de valoración por partido o coalición (Radio y TV)  
 Periodo del 10 de mayo de 2021 al 16 de mayo de 2021  
 (Valoraciones: 588)

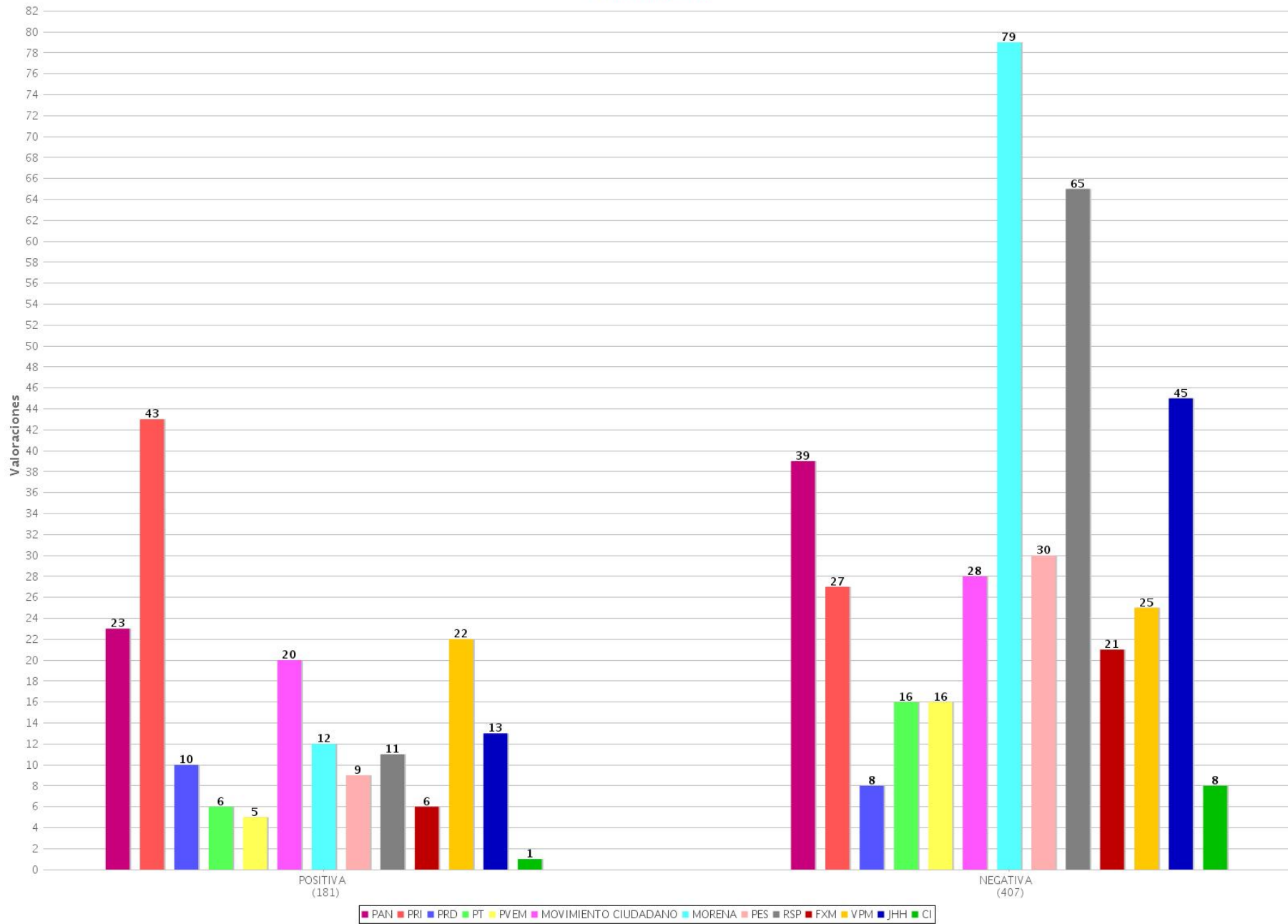

13 Piezas informativas con y sin valoración por partido o coalición (Radio)  
 Periodo del 10 de mayo de 2021 al 16 de mayo de 2021  
 (Piezas: 1816)

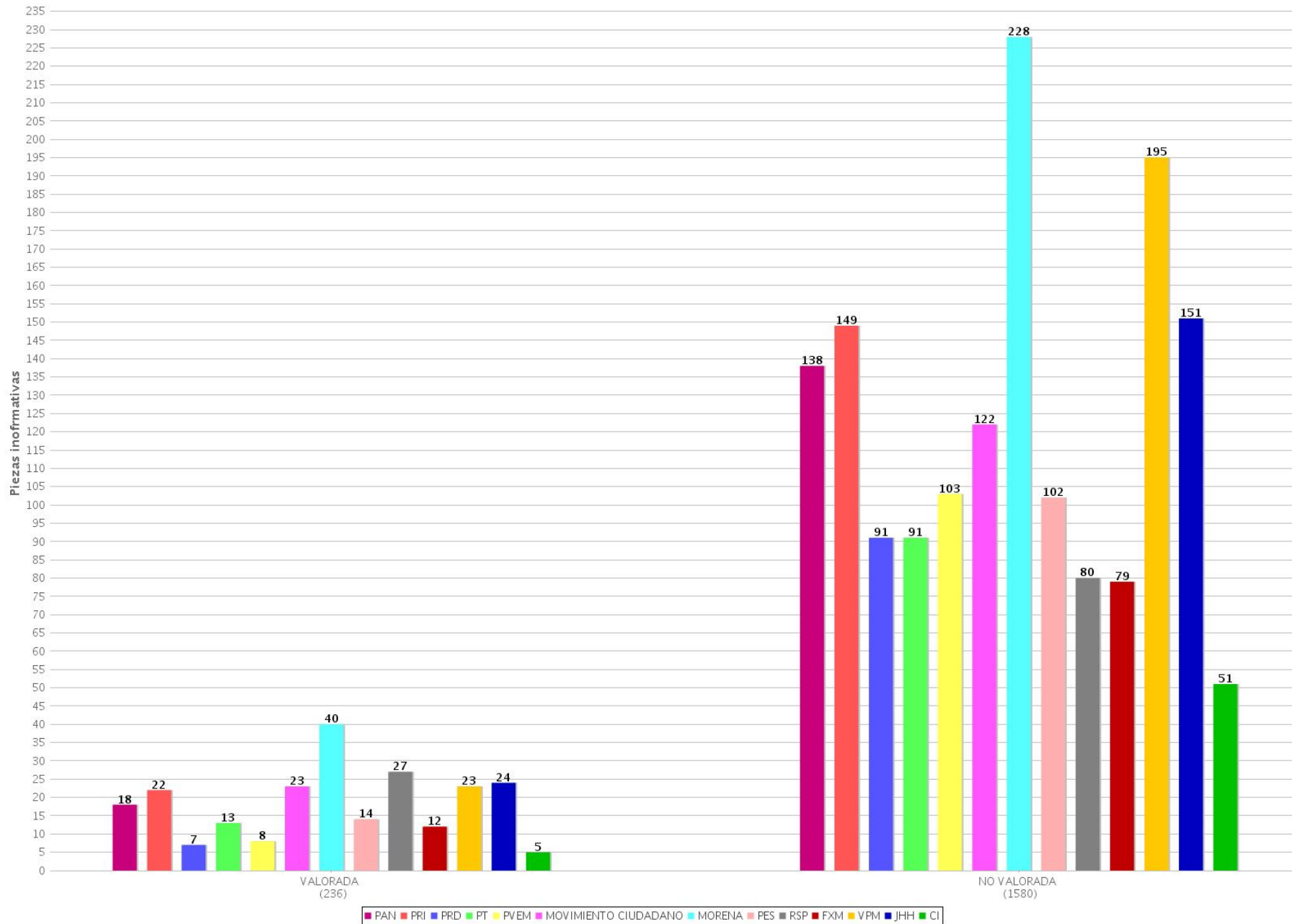

14 Tipo de valoración por partido o coalición (Radio)  
 Periodo del 10 de mayo de 2021 al 16 de mayo de 2021  
 (Valoraciones: 456)

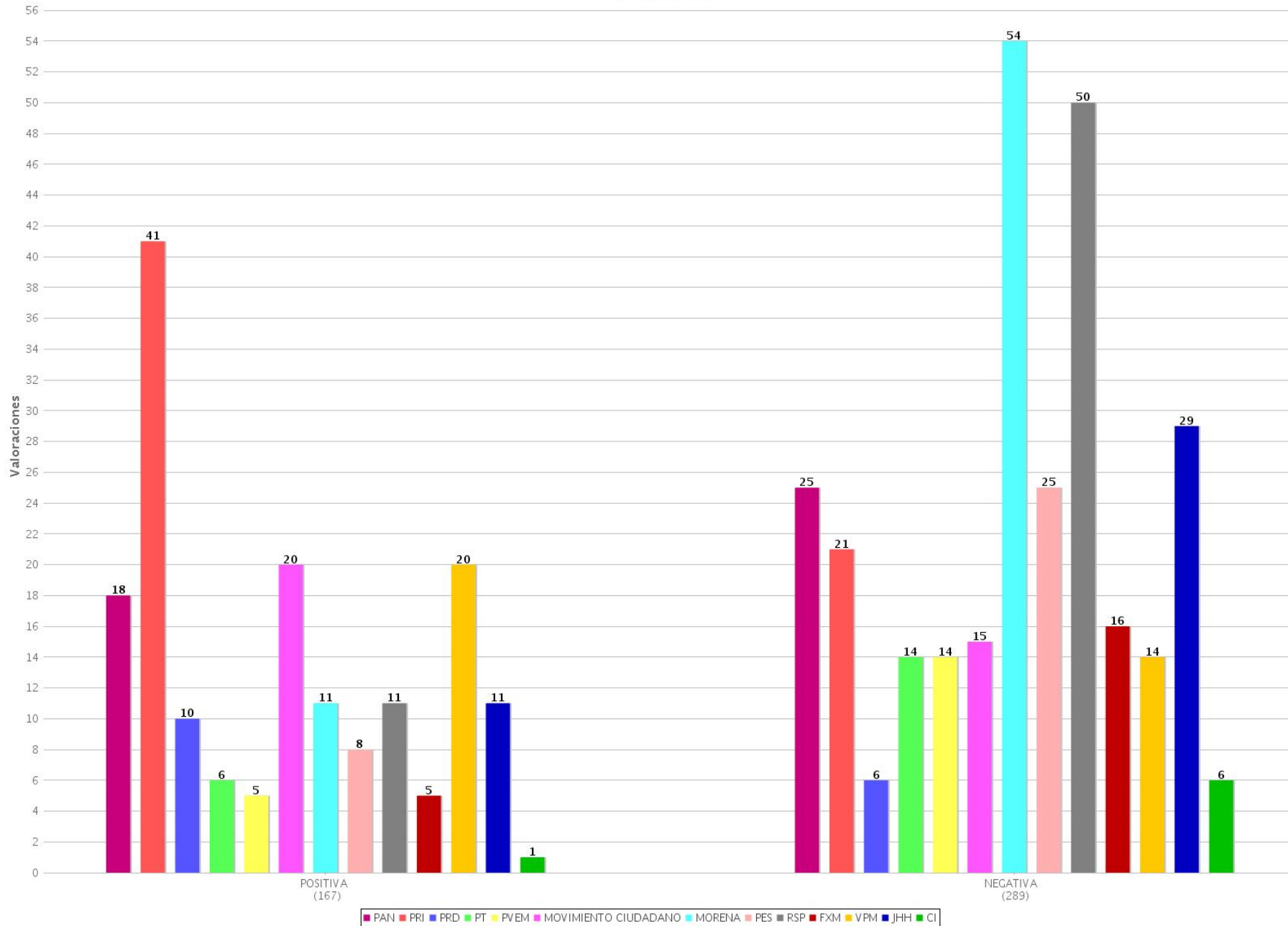

15 Piezas informativas con y sin valoración por partido o coalición (TV)  
 Periodo del 10 de mayo de 2021 al 16 de mayo de 2021  
 (Piezas: 441)

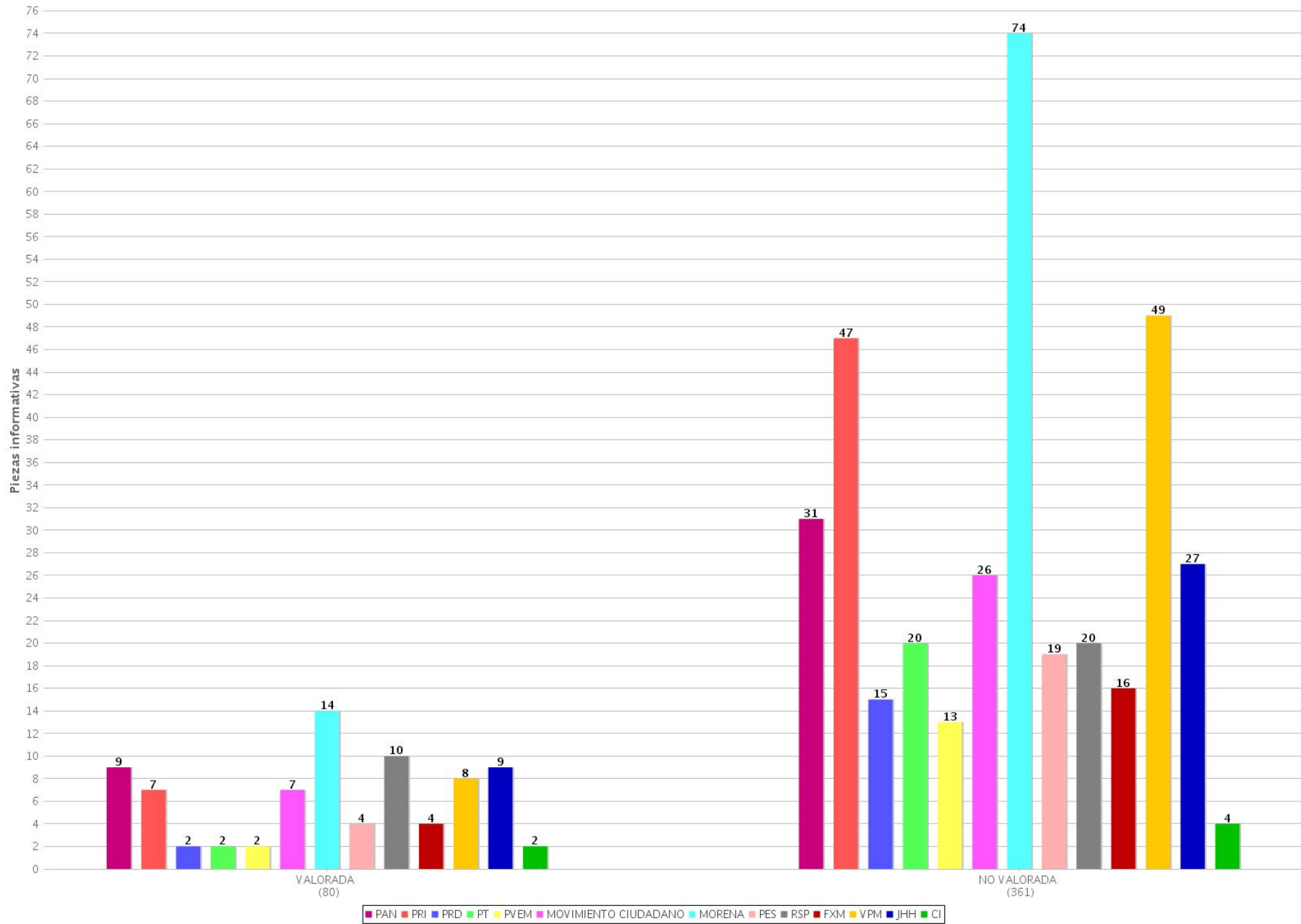

16 Tipo de valoración por partido o coalición (TV)  
 Periodo del 10 de mayo de 2021 al 16 de mayo de 2021  
 (Valoraciones: 132)

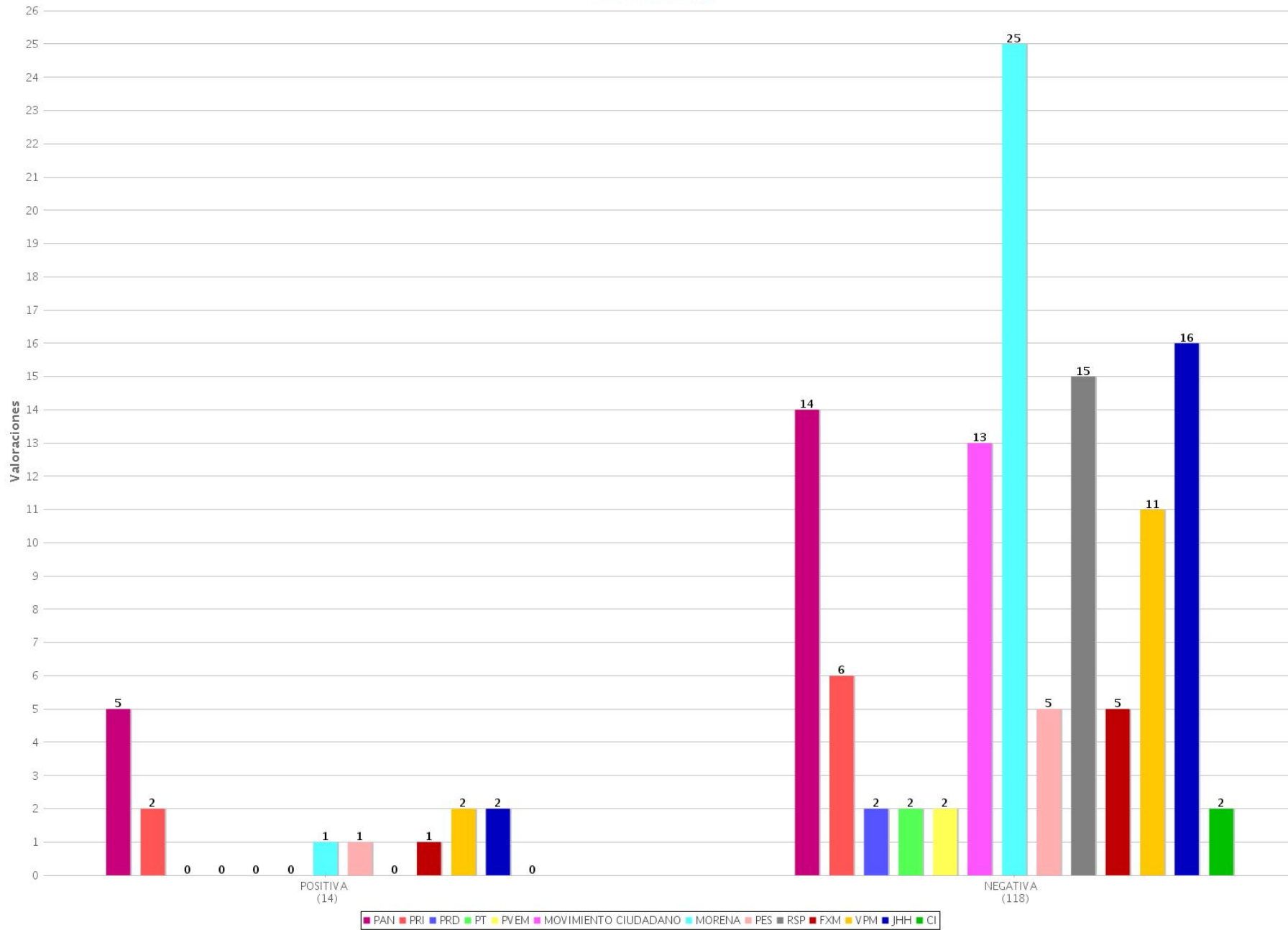

17 Recurso técnico para presentar la información por partido o coalición (Radio)  
 Periodo del 10 de mayo de 2021 al 16 de mayo de 2021  
 (Piezas de monitoreo: 2571)

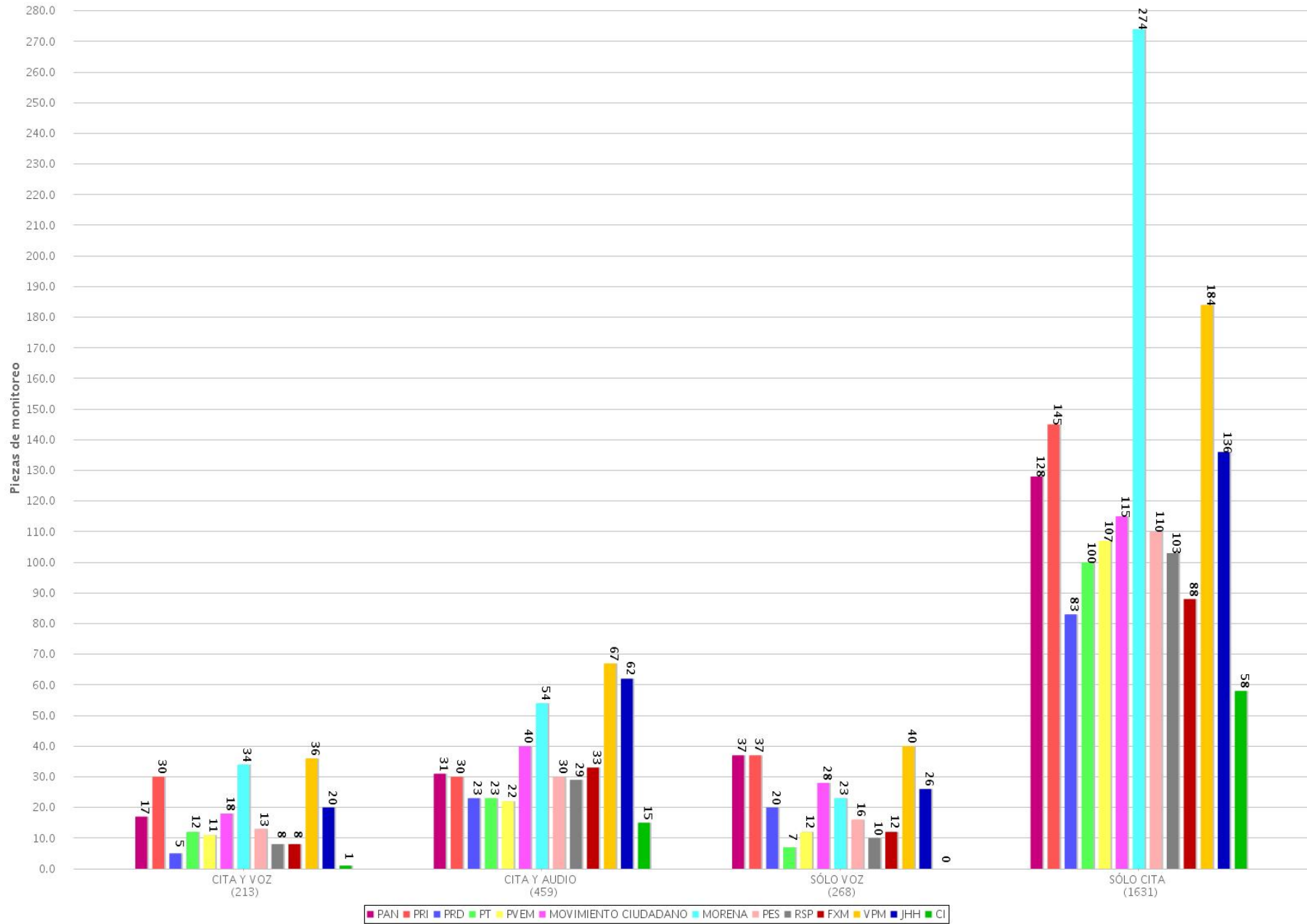

18 Recurso técnico para presentar la información por partido o coalición (TV)  
 Periodo del 10 de mayo de 2021 al 16 de mayo de 2021  
 (Piezas de monitoreo: 569)

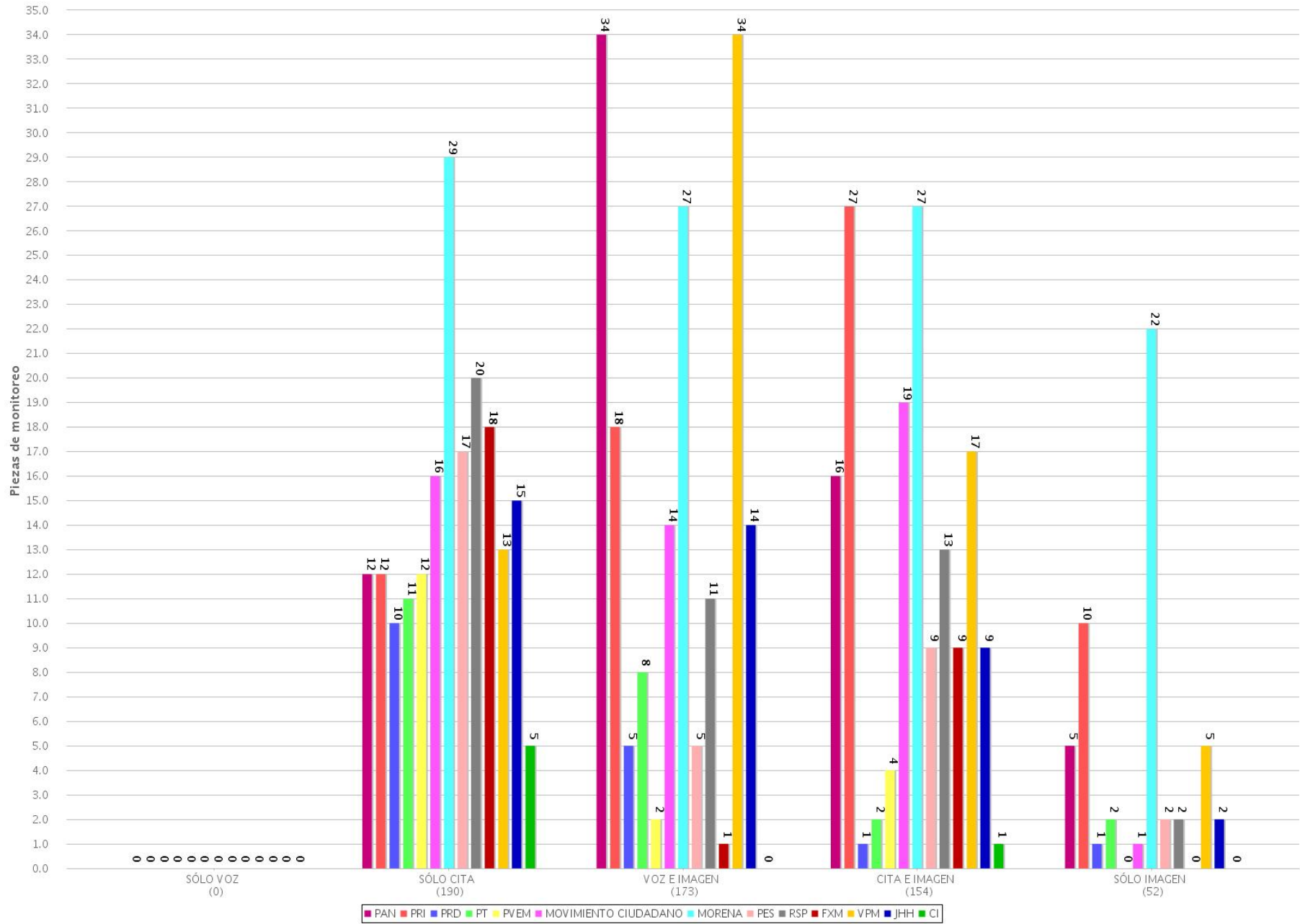



19 Jerarquización de la información por partido o coalición (Radio y TV)  
 Periodo del 10 de mayo de 2021 al 16 de mayo de 2021  
 (Piezas de monitoreo: 3140)

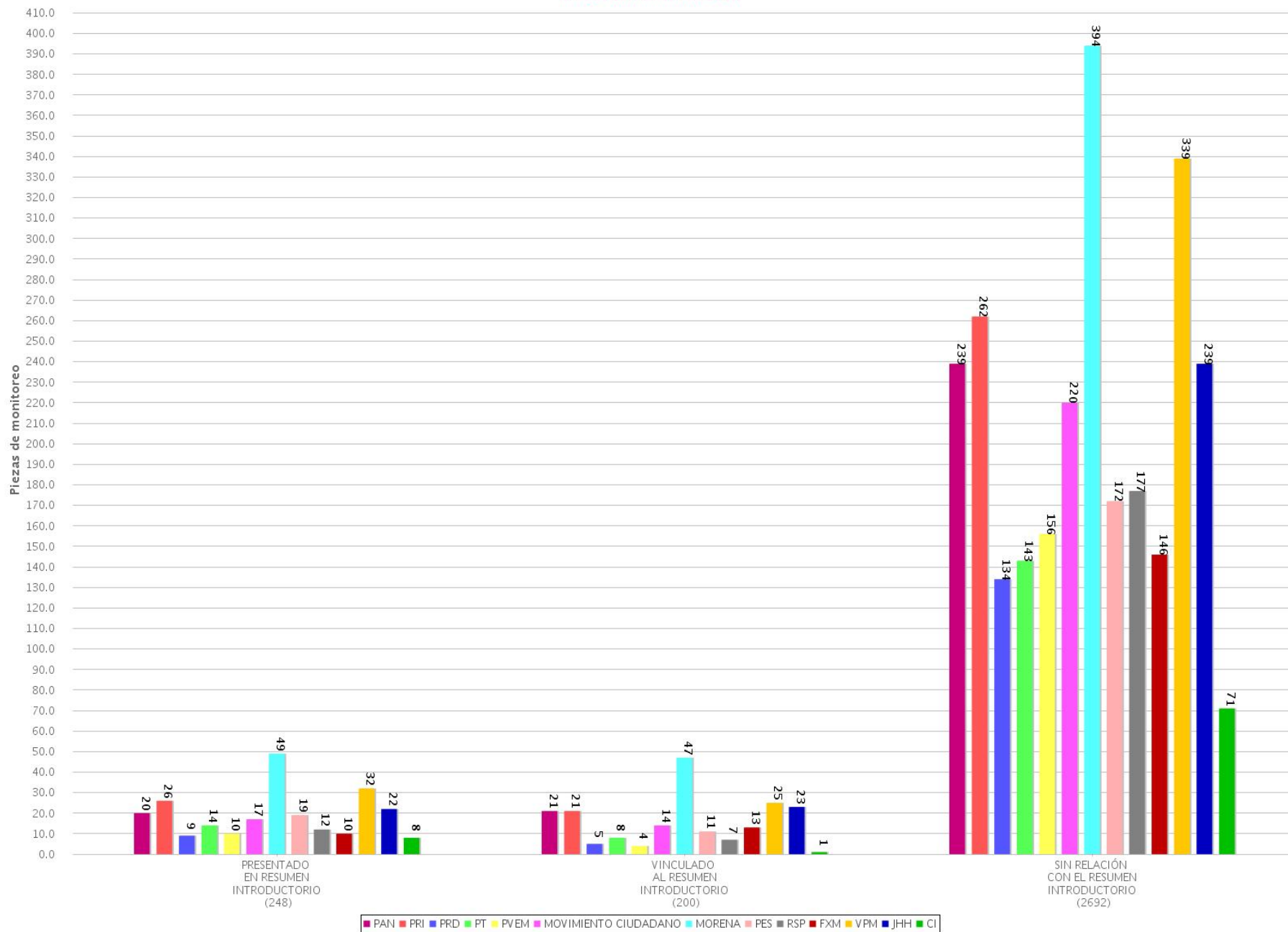

20 Jerarquización de la información por partido o coalición (Radio)  
 Periodo del 10 de mayo de 2021 al 16 de mayo de 2021  
 (Piezas de monitoreo: 2571)

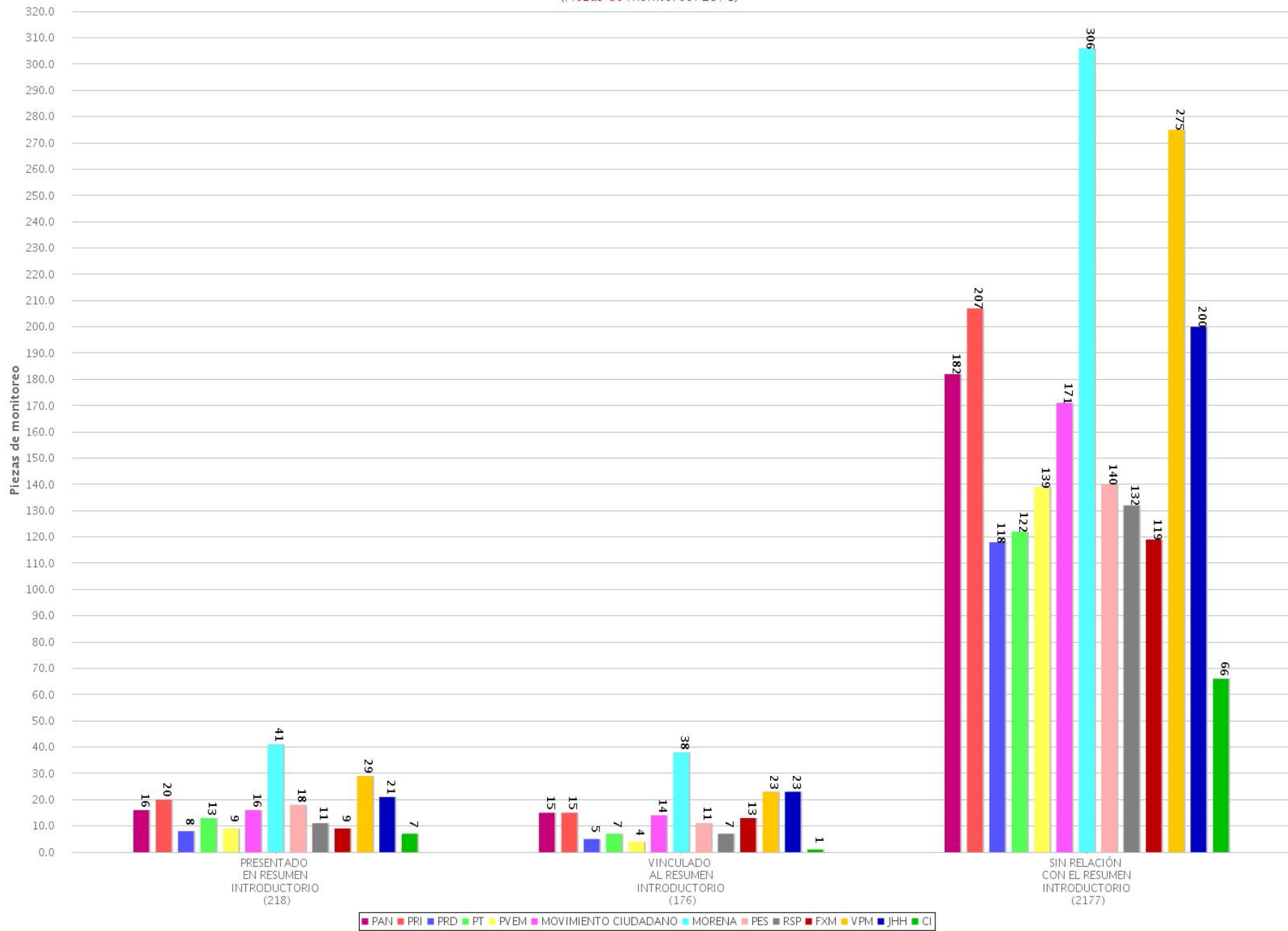

21 Jerarquización de la información por partido o coalición (TV)  
 Periodo del 10 de mayo de 2021 al 16 de mayo de 2021  
 (Piezas de monitoreo: 569)

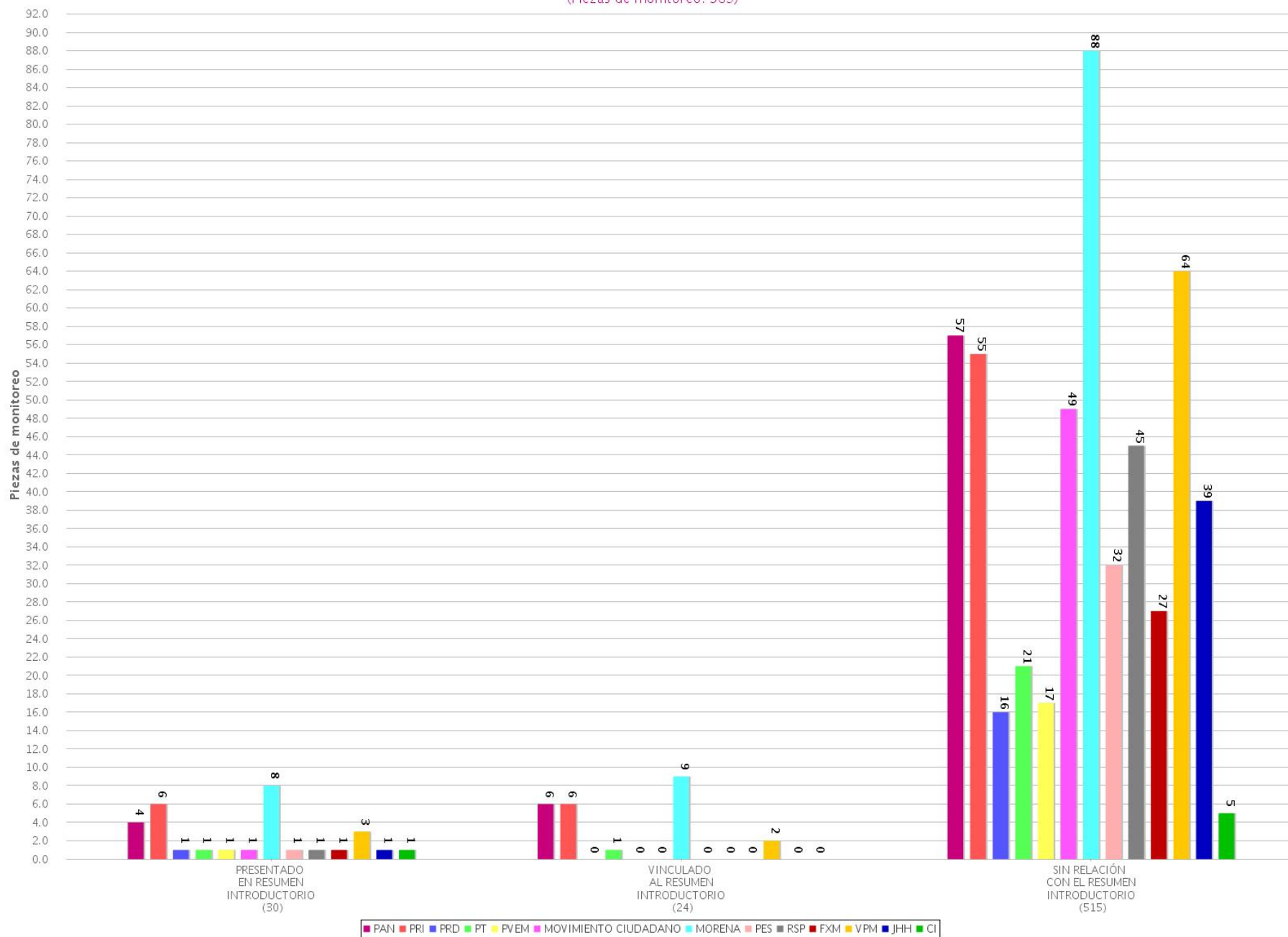

22 Segmento de tiempo en el que se presentó la información por partido o coalición (Radio)  
 Periodo del 10 de mayo de 2021 al 16 de mayo de 2021  
 (Piezas de monitoreo: 2571)

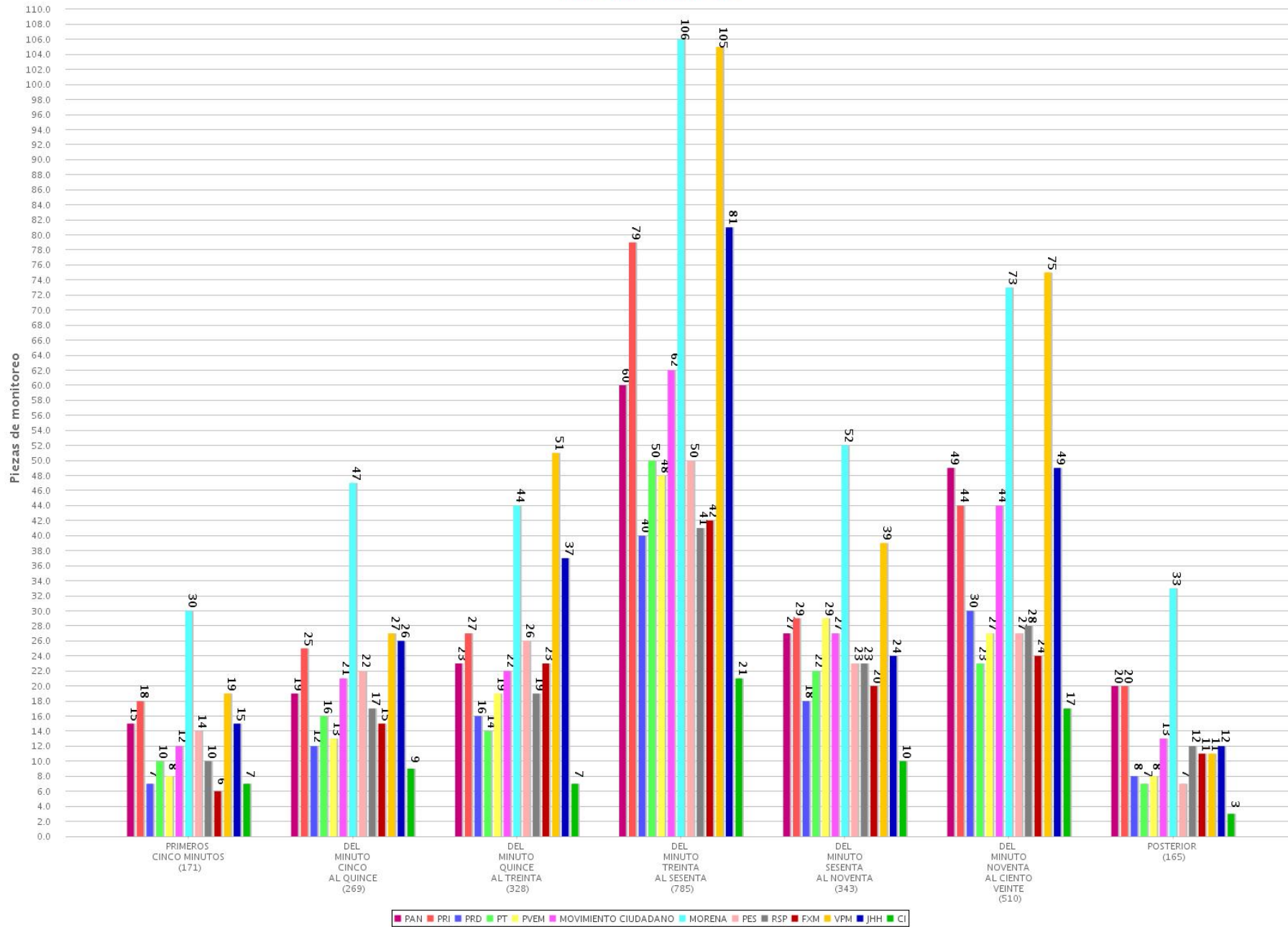

23 Segmento de tiempo en el que se presentó la información por partido o coalición (TV)  
 Periodo del 10 de mayo de 2021 al 16 de mayo de 2021  
 (Piezas de monitoreo: 569)

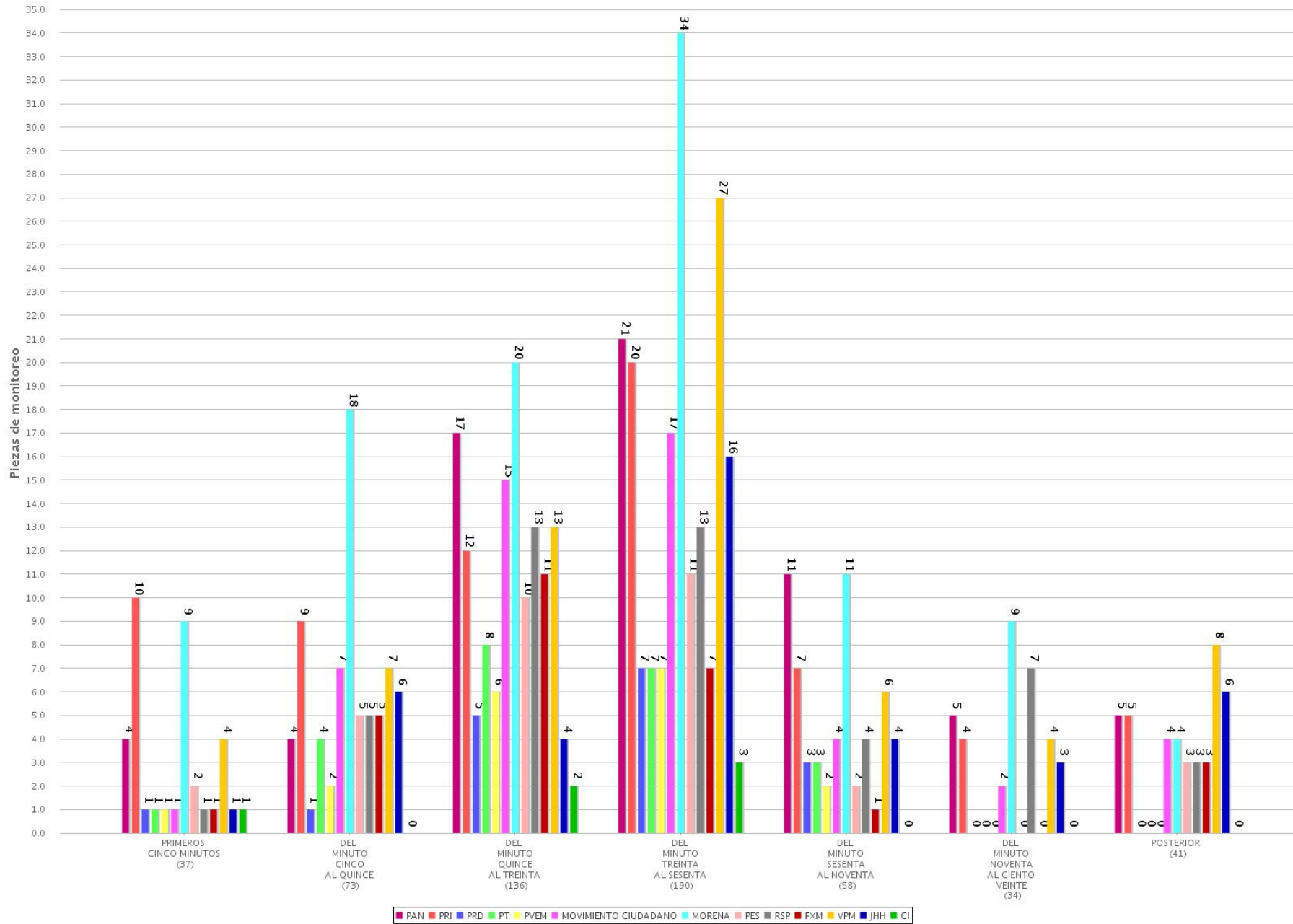

24 Piezas de monitoreo por género y por partido o coalición (Radio y TV)  
 Periodo del 10 de mayo de 2021 al 16 de mayo de 2021  
 (Piezas de monitoreo: 3204)

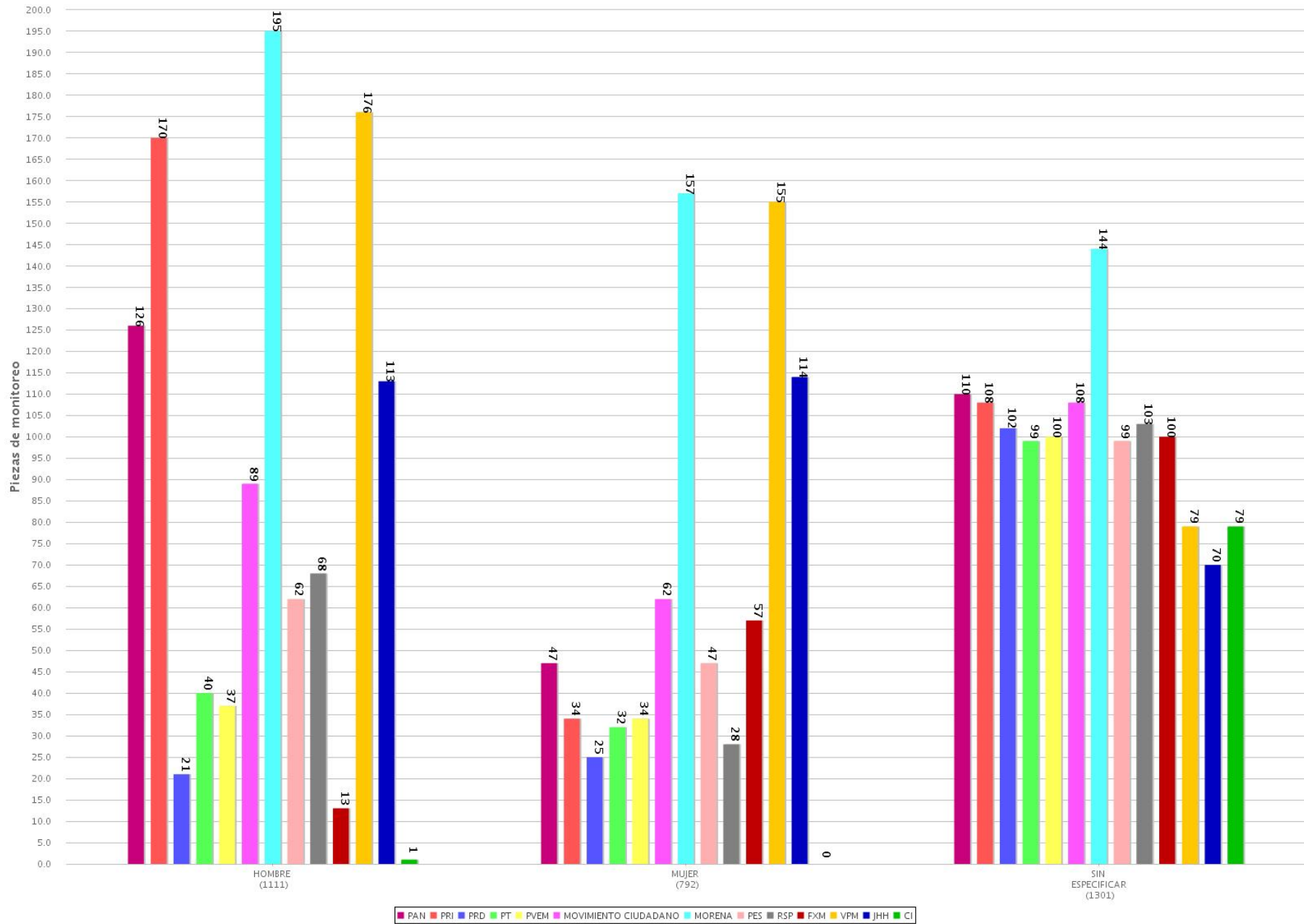

25 Tiempo de monitoreo por género y por partido o coalición (Radio y TV)  
 Periodo del 10 de mayo de 2021 al 16 de mayo de 2021  
 (Tiempo: 81:23:52)

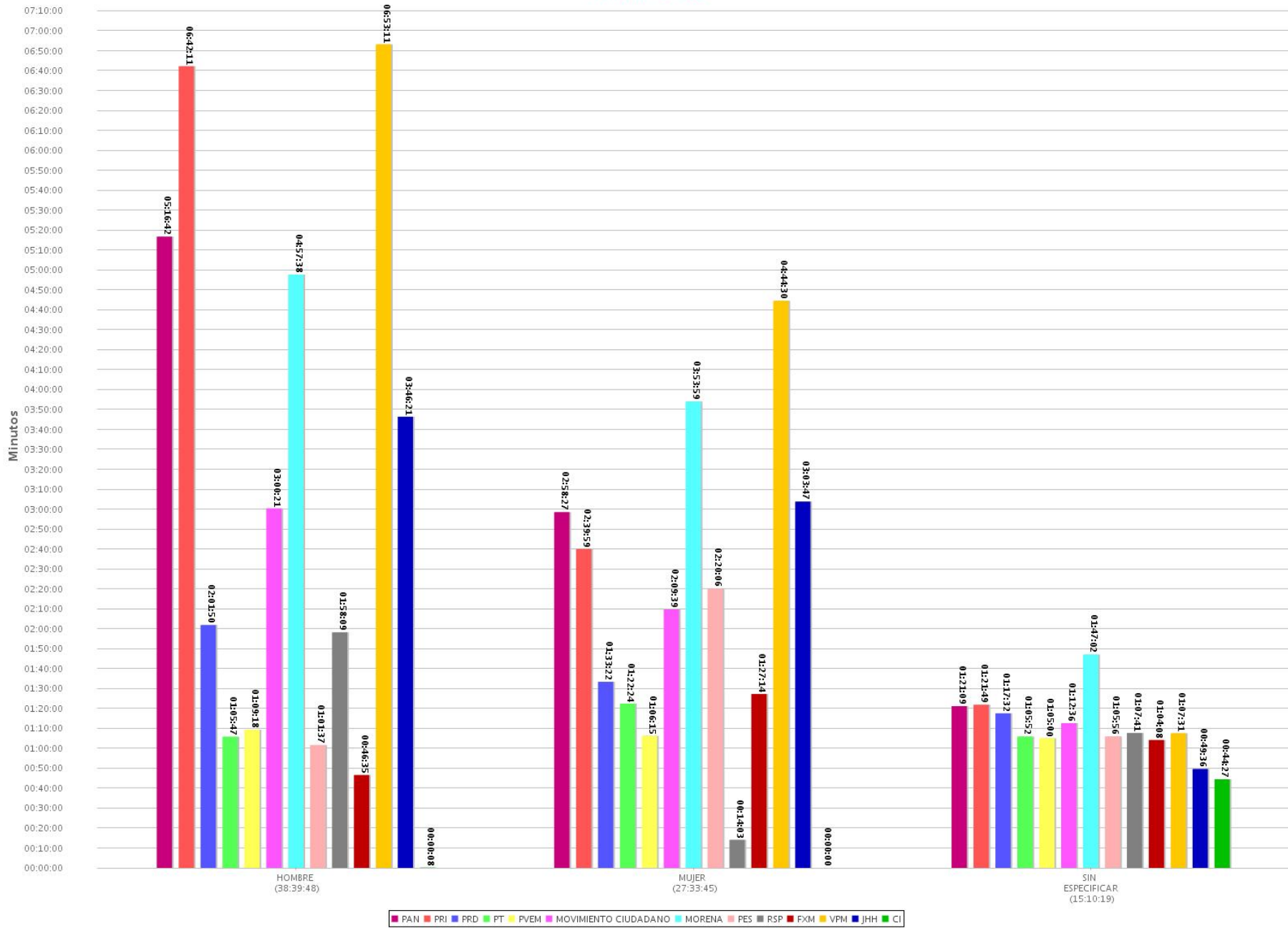

26 Piezas de monitoreo por género y por partido o coalición (Radio)  
 Periodo del 10 de mayo de 2021 al 16 de mayo de 2021  
 (Piezas de monitoreo: 2626)

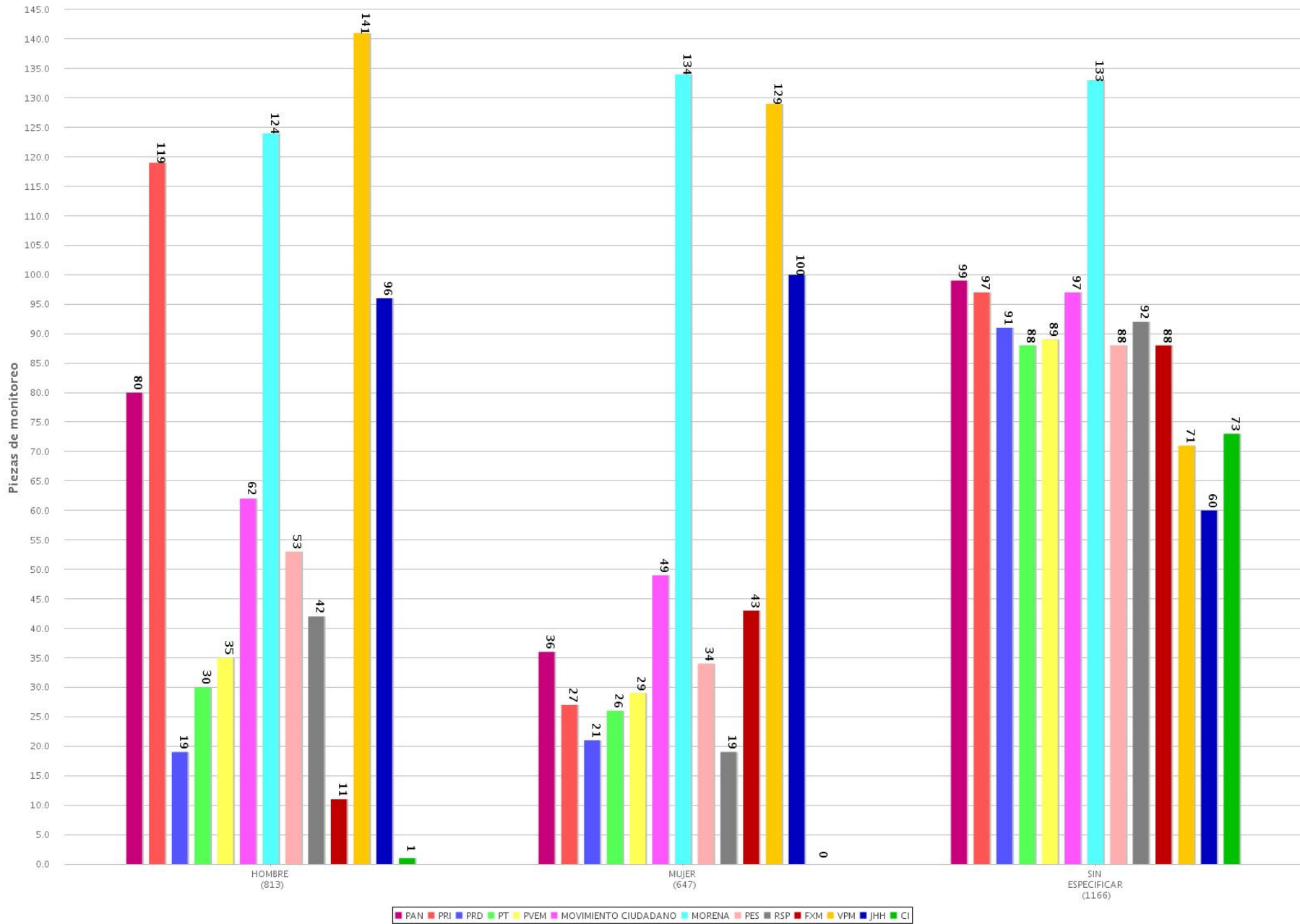



27 Tiempo de monitoreo por género y por partido o coalición (Radio)  
 Periodo del 10 de mayo de 2021 al 16 de mayo de 2021  
 (Tiempo: 69:19:59)

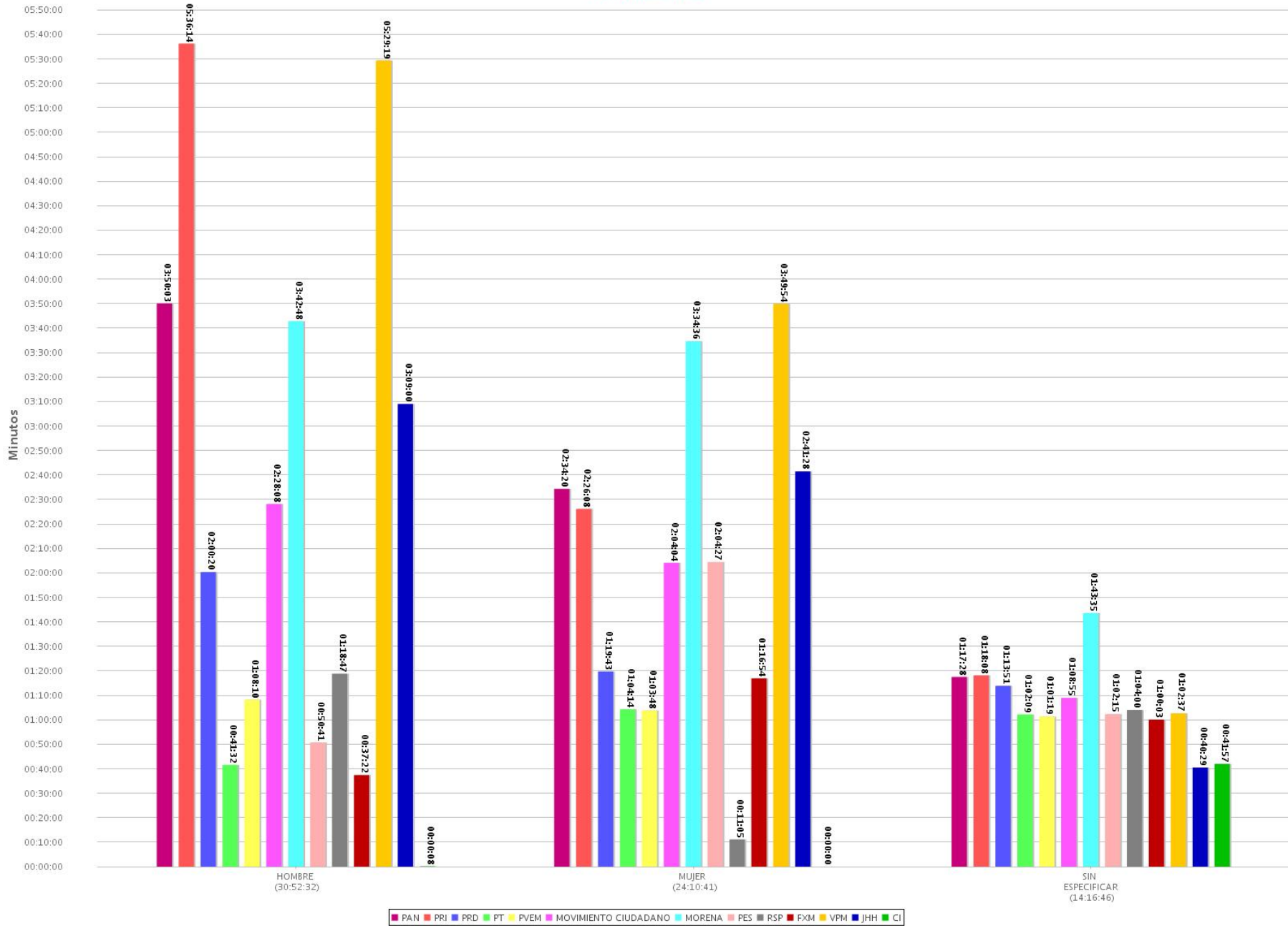

28 Piezas de monitoreo por género y por partido o coalición (TV)  
 Periodo del 10 de mayo de 2021 al 16 de mayo de 2021  
 (Piezas de monitoreo: 578)

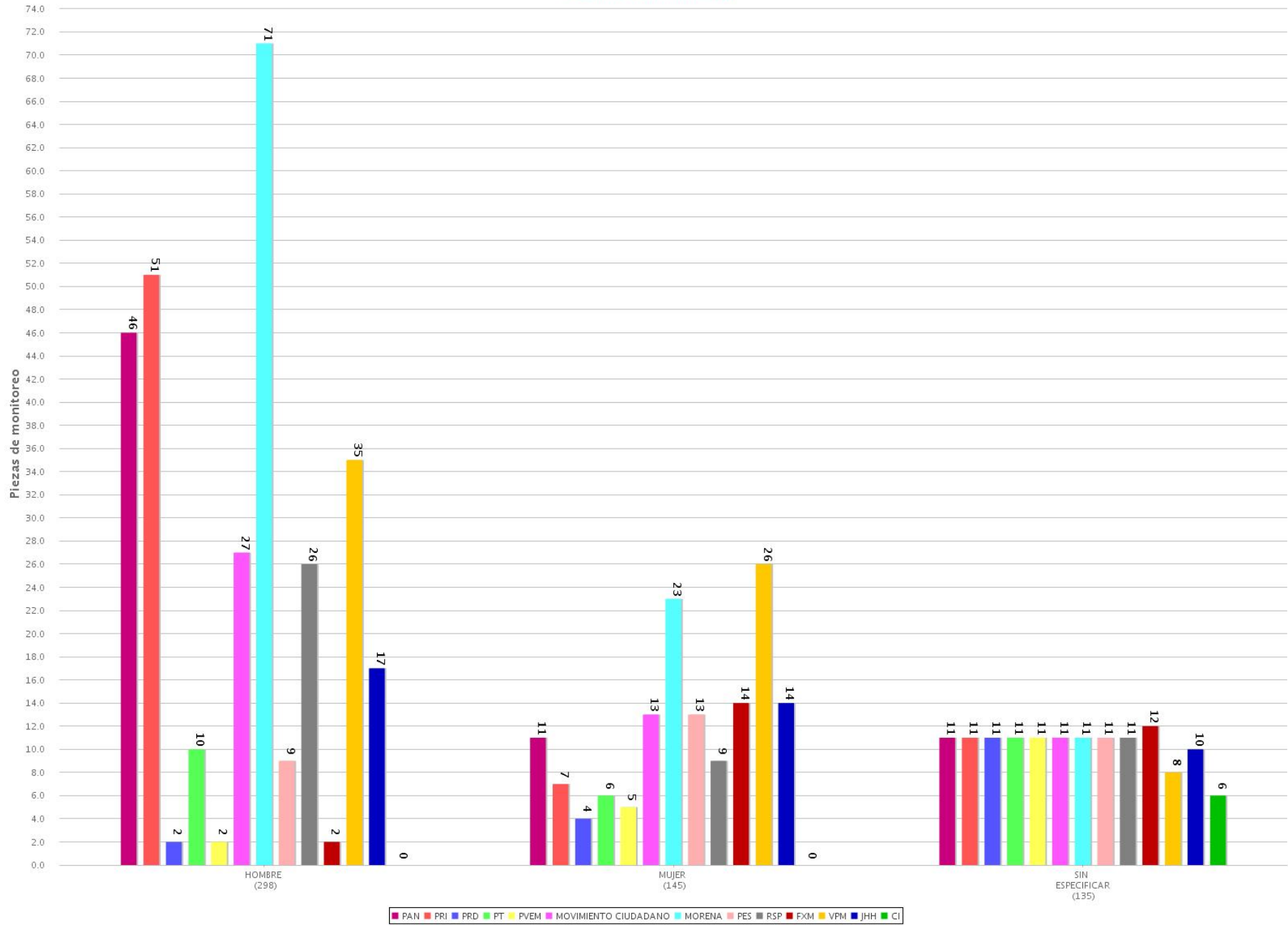

29 Tiempo de monitoreo por género y por partido o coalición (TV)  
 Periodo del 10 de mayo de 2021 al 16 de mayo de 2021  
 (Tiempo: 12:03:53)

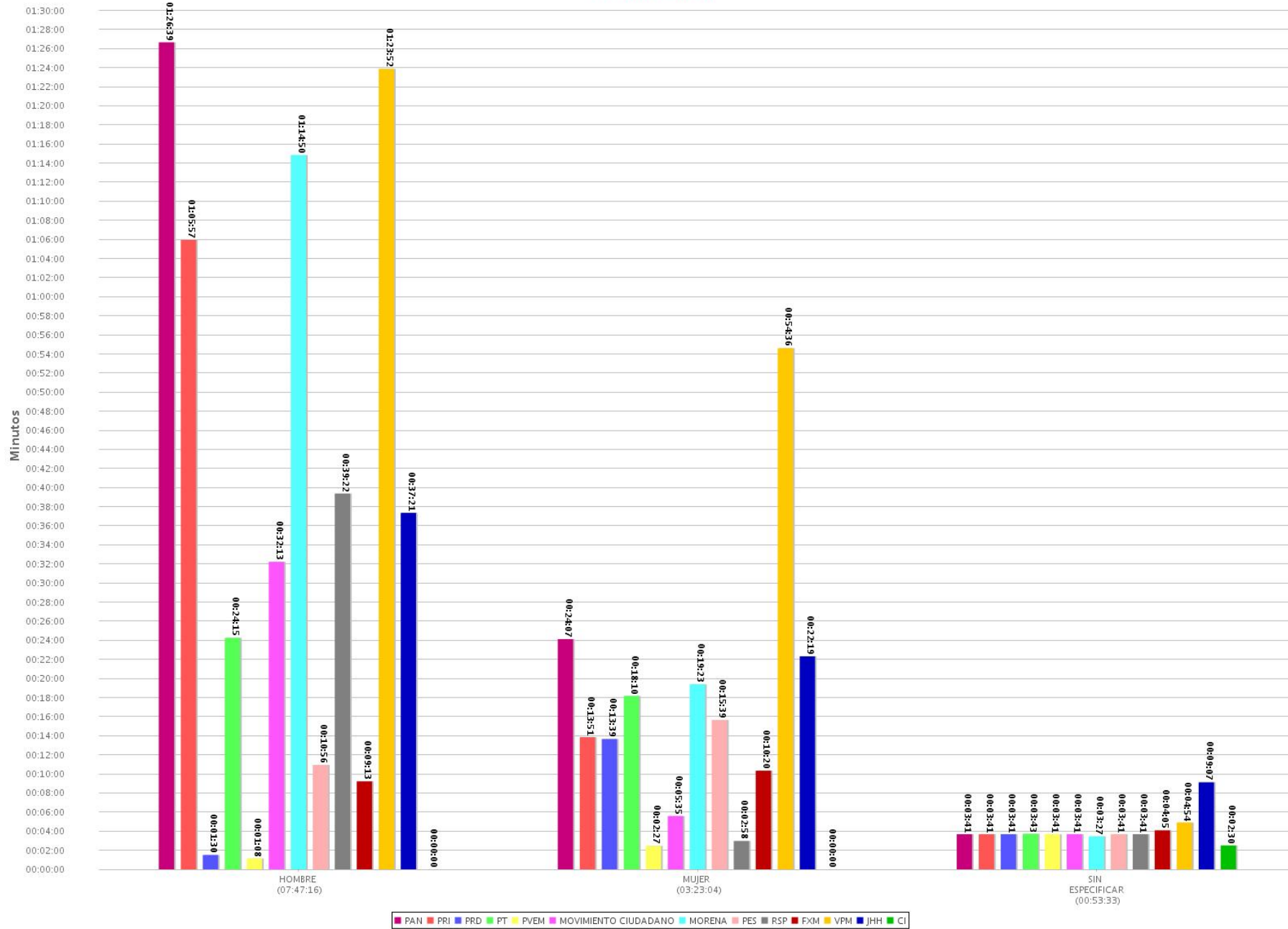

30 Tipo de valoración por género y por partido o coalición (Radio y TV)  
 Periodo del 10 de mayo de 2021 al 16 de mayo de 2021  
 (Valoraciones: 604)

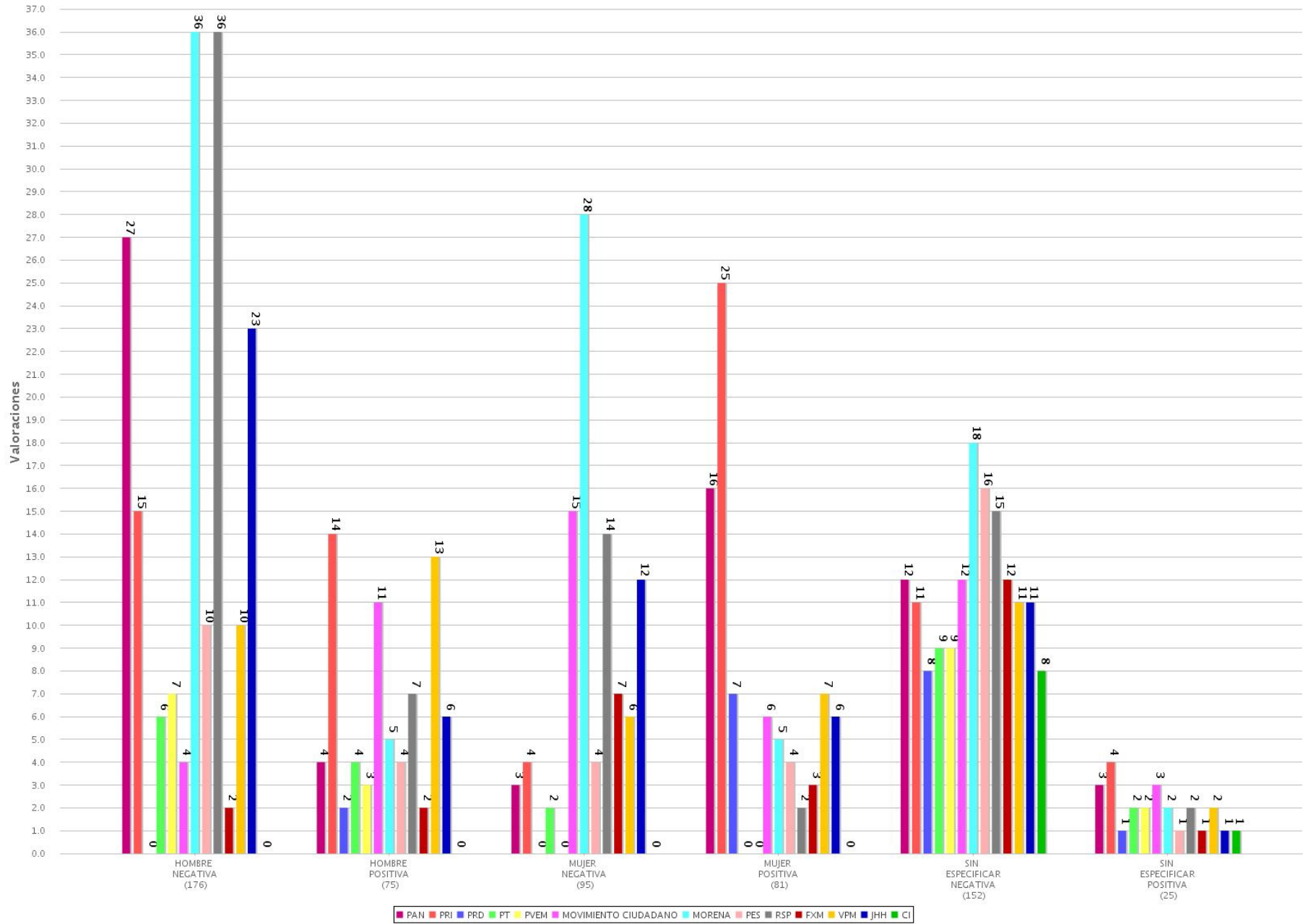

31 Tipo de valoración por género y por partido o coalición (Radio)  
 Periodo del 10 de mayo de 2021 al 16 de mayo de 2021  
 (Valoraciones: 467)

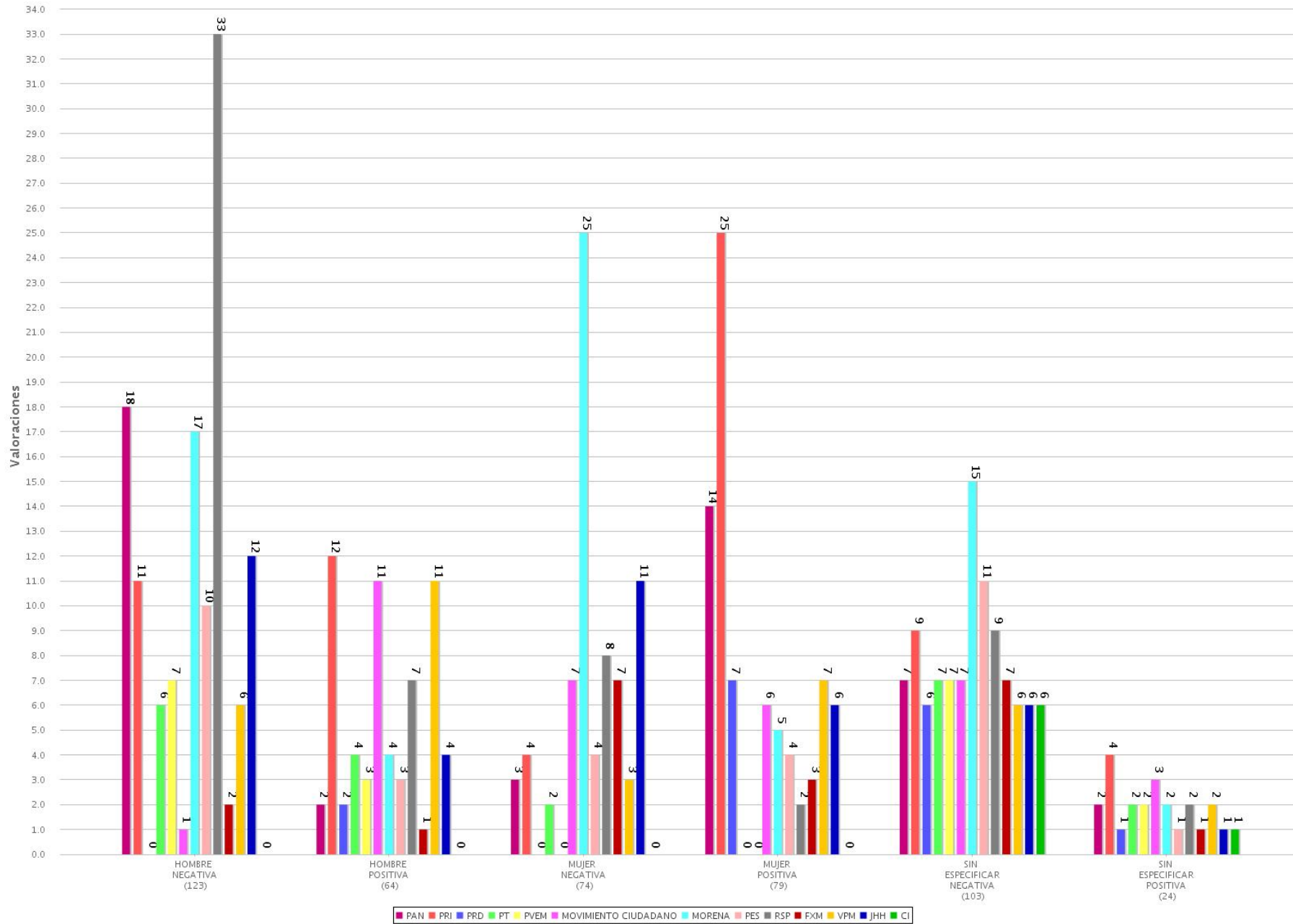

32 Tipo de valoración por género y por partido o coalición (TV)  
 Periodo del 10 de mayo de 2021 al 16 de mayo de 2021  
 (Valoraciones: 137)

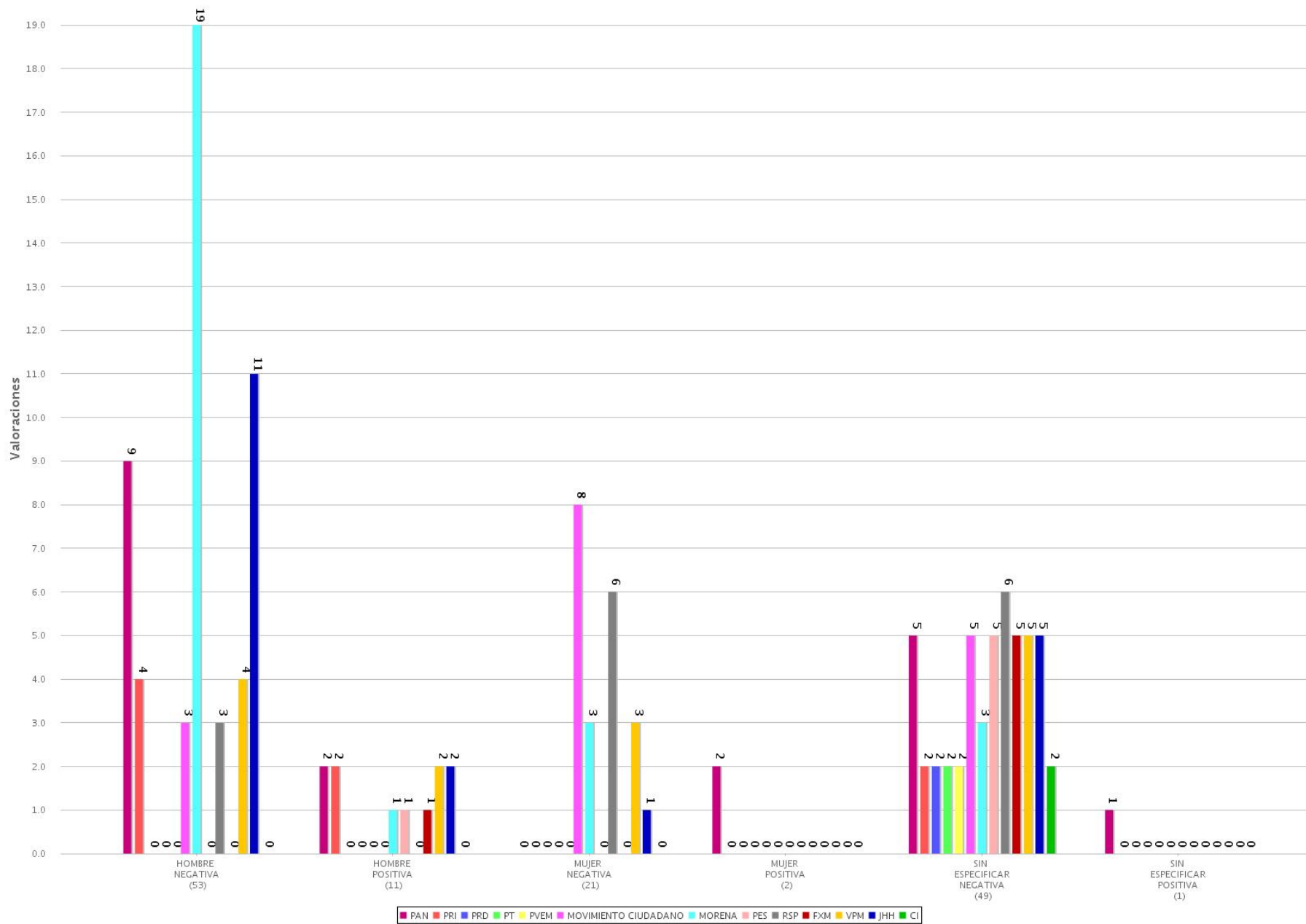

33 Tiempo y piezas de monitoreo por partido político y coalición en programas de Espectáculos y Revista (Radio y TV)  
 Periodo del 10 de mayo de 2021 al 16 de mayo de 2021  
 (Piezas: 21 Tiempo: 00:38:06)

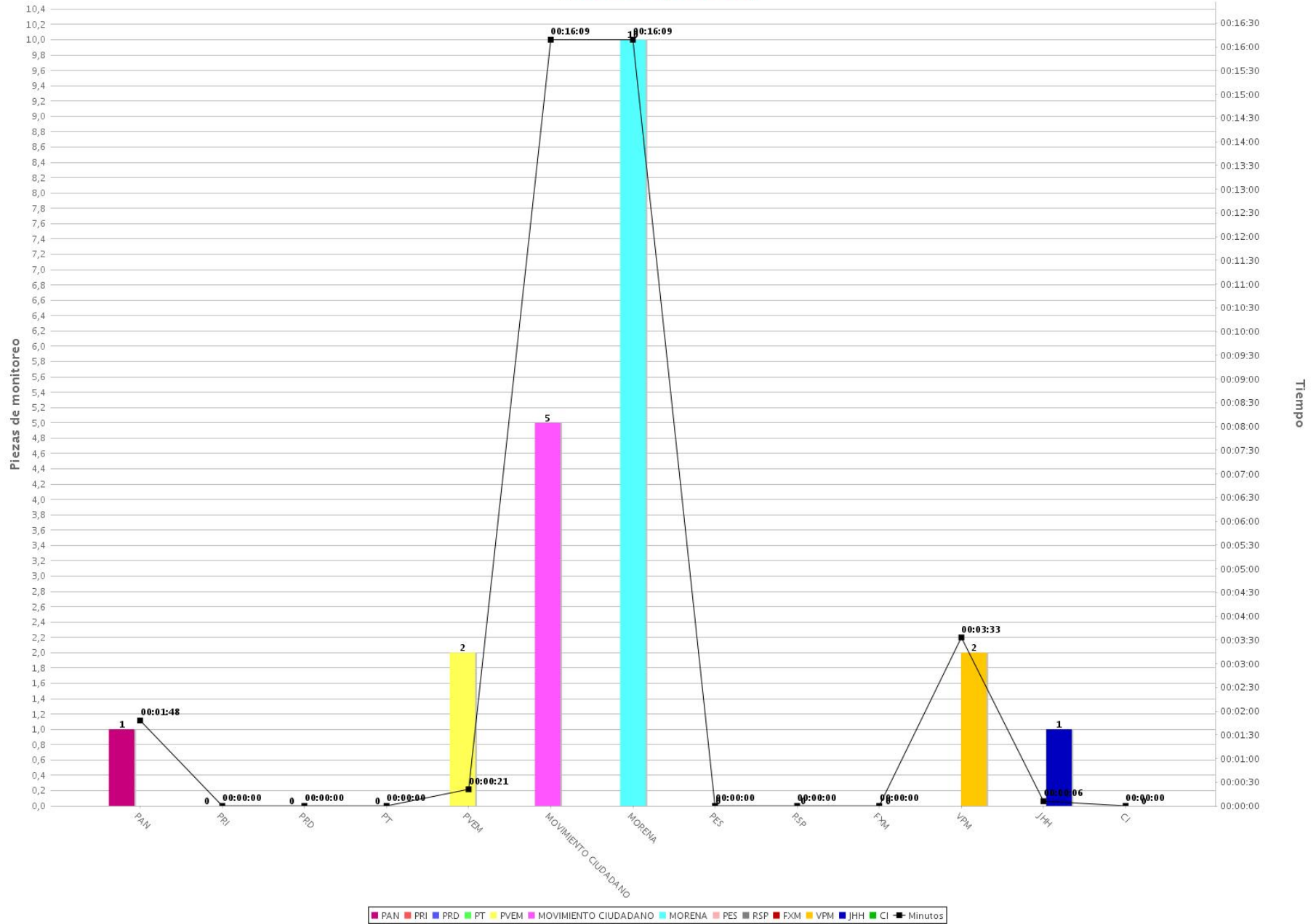

34 Tiempo y piezas de monitoreo por partido político y coalición en programas de Espectáculos y Revista (Radio)  
 Periodo del 10 de mayo de 2021 al 16 de mayo de 2021  
 (Piezas: 14 Tiempo: 00:29:20)

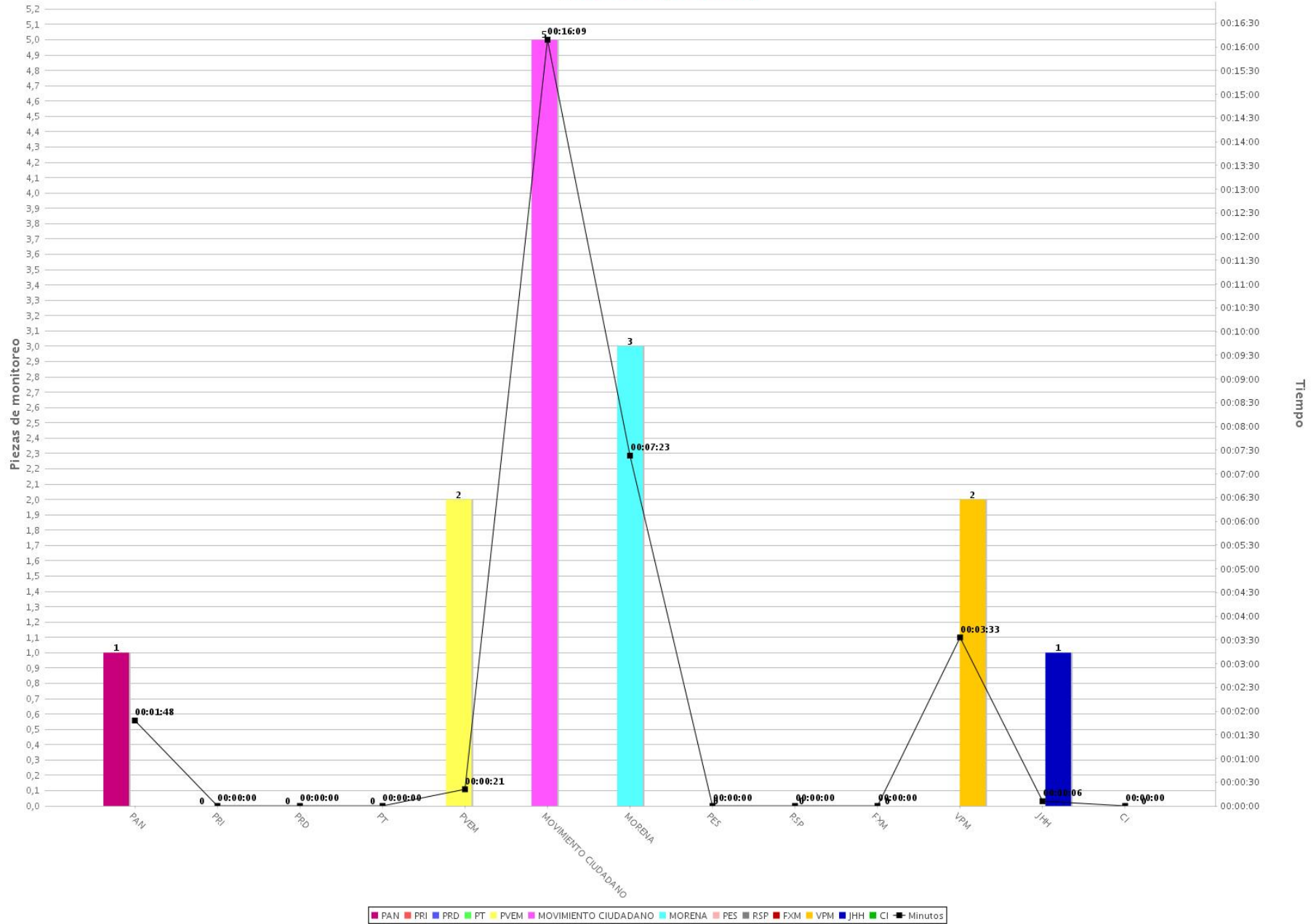



35 Tiempo y piezas de monitoreo por partido político y coalición en programas de Espectáculos y Revista (TV)  
 Periodo del 10 de mayo de 2021 al 16 de mayo de 2021  
 (Piezas: 7 Tiempo: 00:08:46)

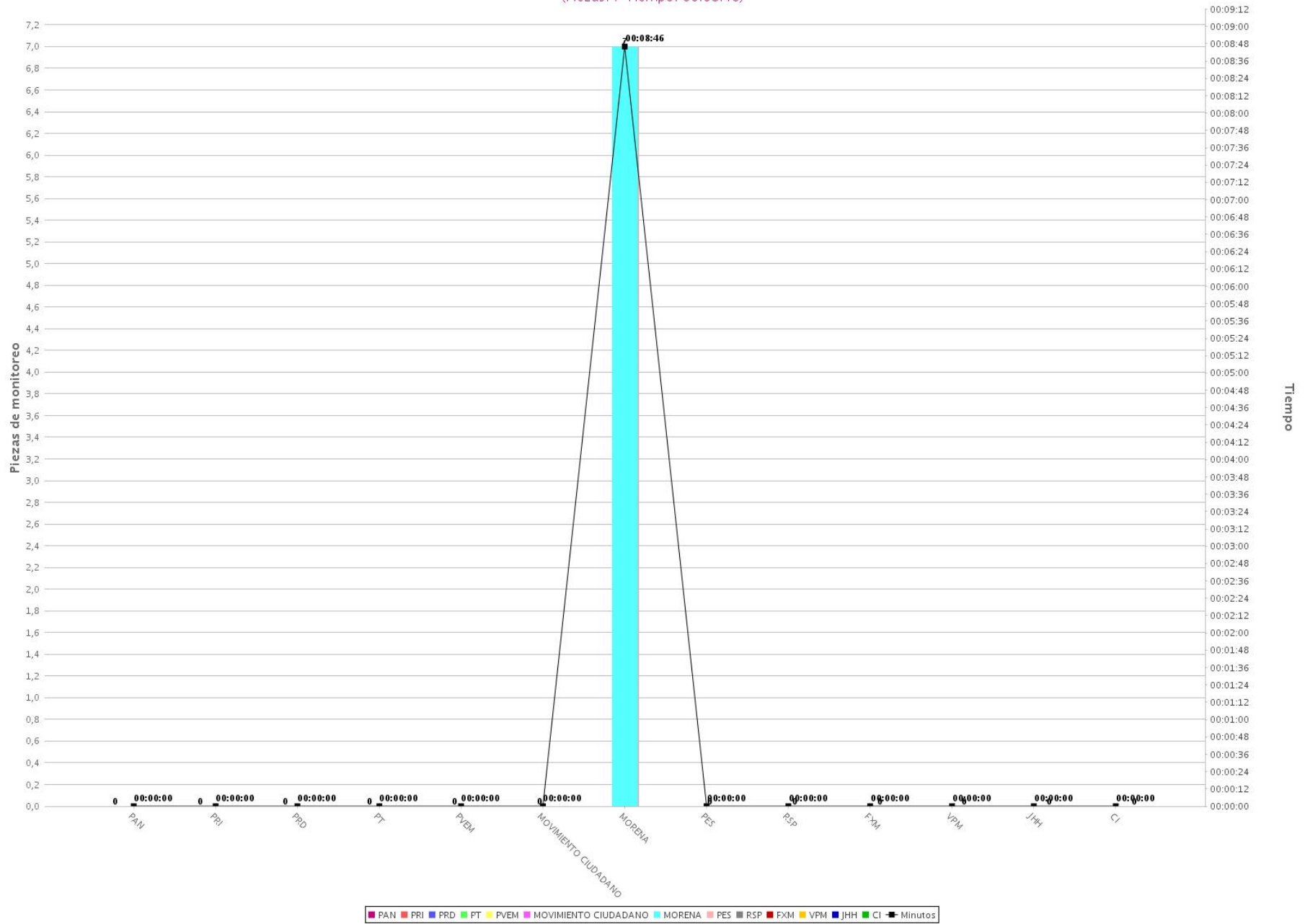

36 Piezas de monitoreo sin uso de lenguaje incluyente y no sexista (Radio y TV)  
Periodo del 10 de mayo de 2021 al 16 de mayo de 2021  
(Total de piezas de monitoreo: 874)

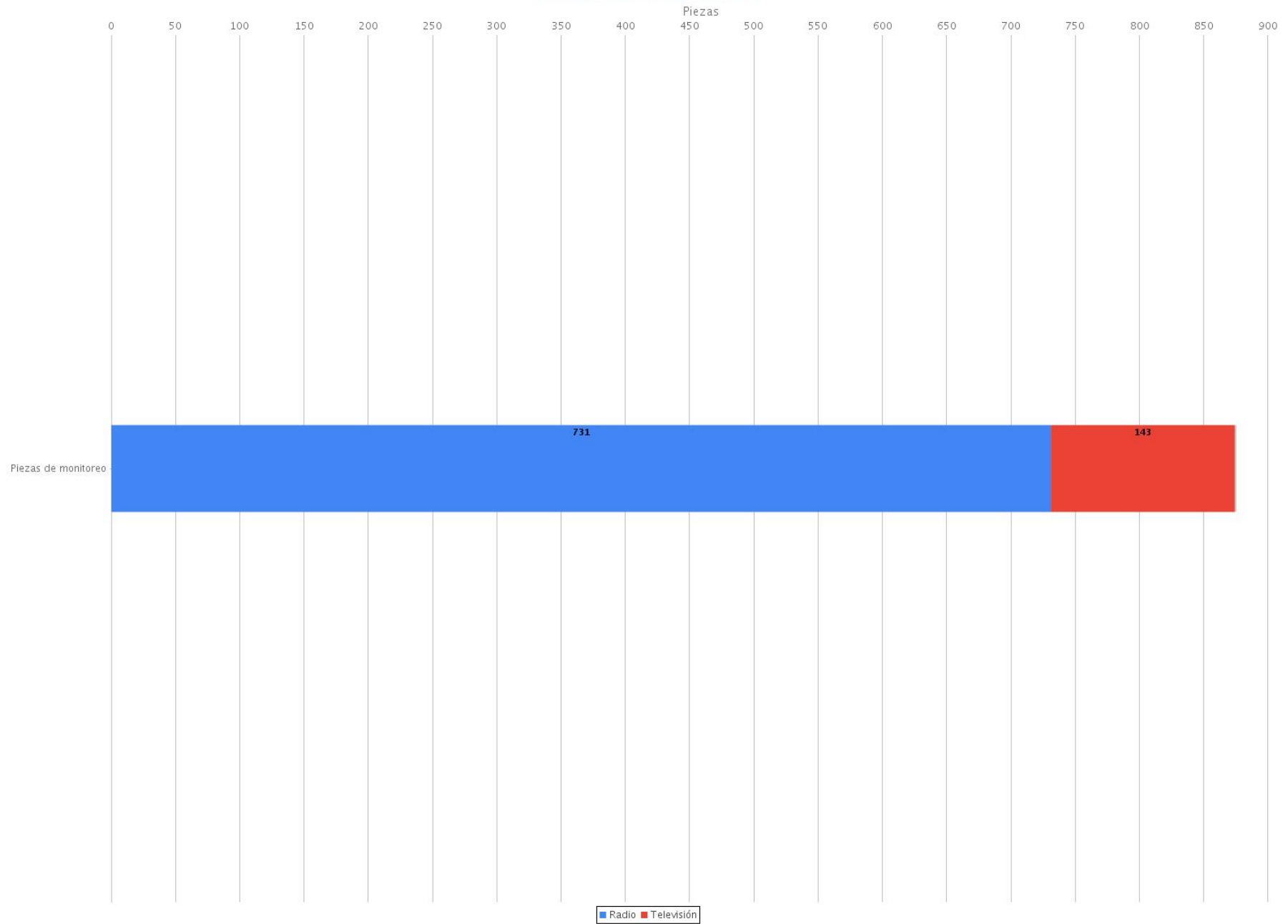

37 Frases sin uso de lenguaje incluyente y no sexista por partido político (Radio y TV)  
 Periodo del 10 de mayo de 2021 al 16 de mayo de 2021  
 (Total de frases: 1148)

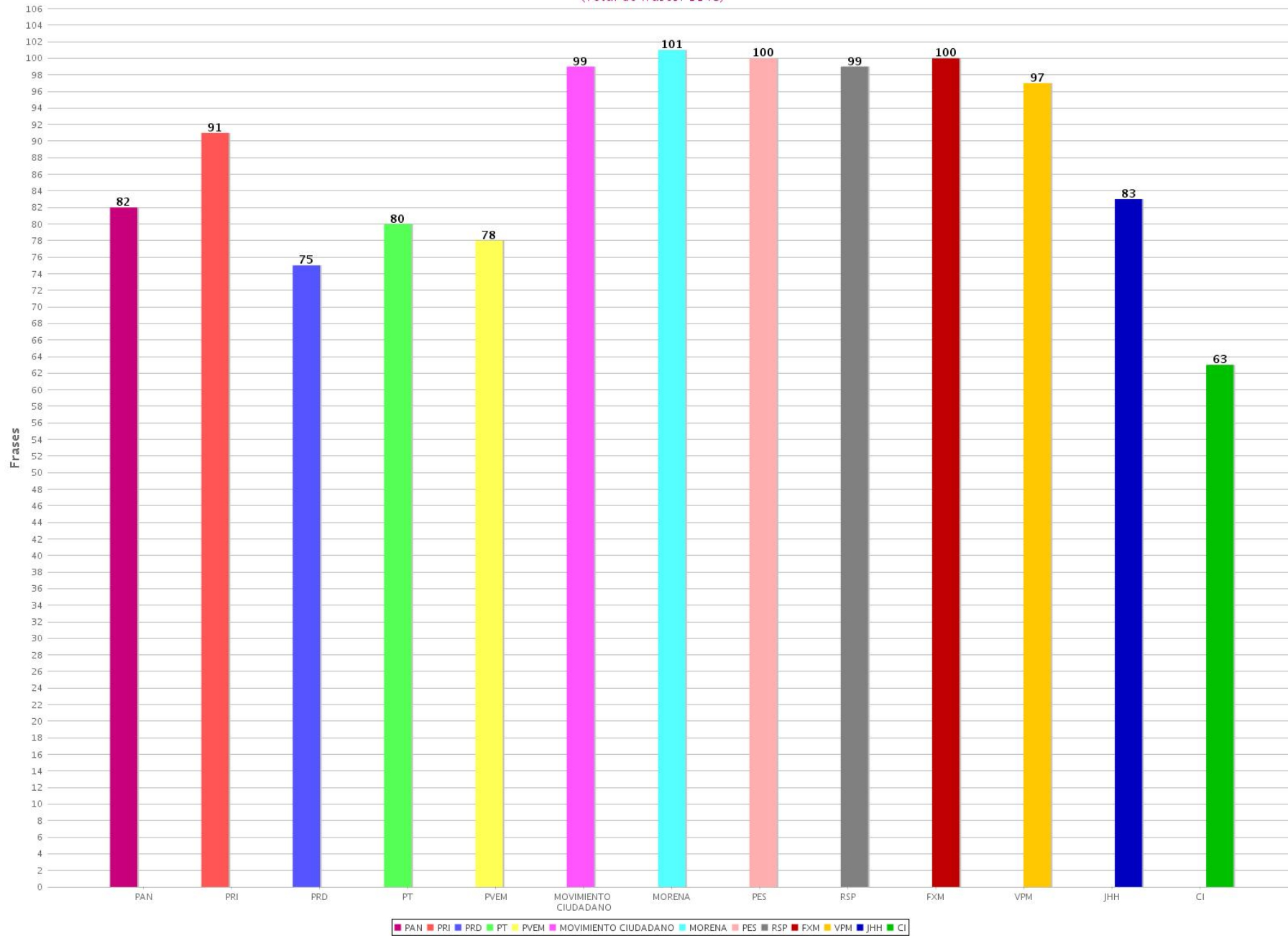

38 Frases sin uso de lenguaje incluyente y no sexista por partido político (Radio)  
 Periodo del 10 de mayo de 2021 al 16 de mayo de 2021  
 (Total de frases desagregadas por sexo de quien enuncia: 981)

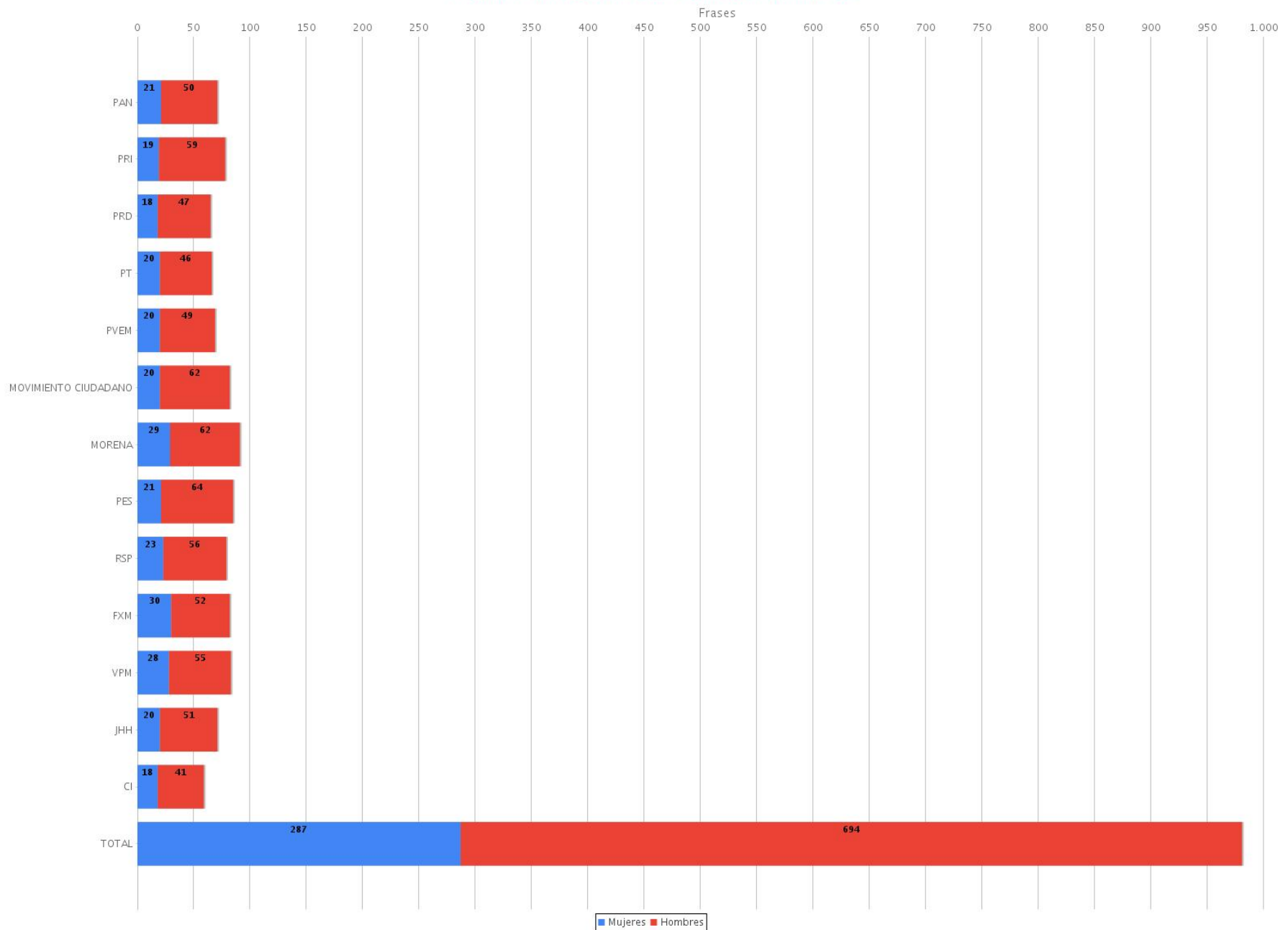

39 Frases sin uso de lenguaje incluyente y no sexista por partido político (TV)  
 Periodo del 10 de mayo de 2021 al 16 de mayo de 2021  
 (Total de frases desagregadas por sexo de quien enuncia: 167)

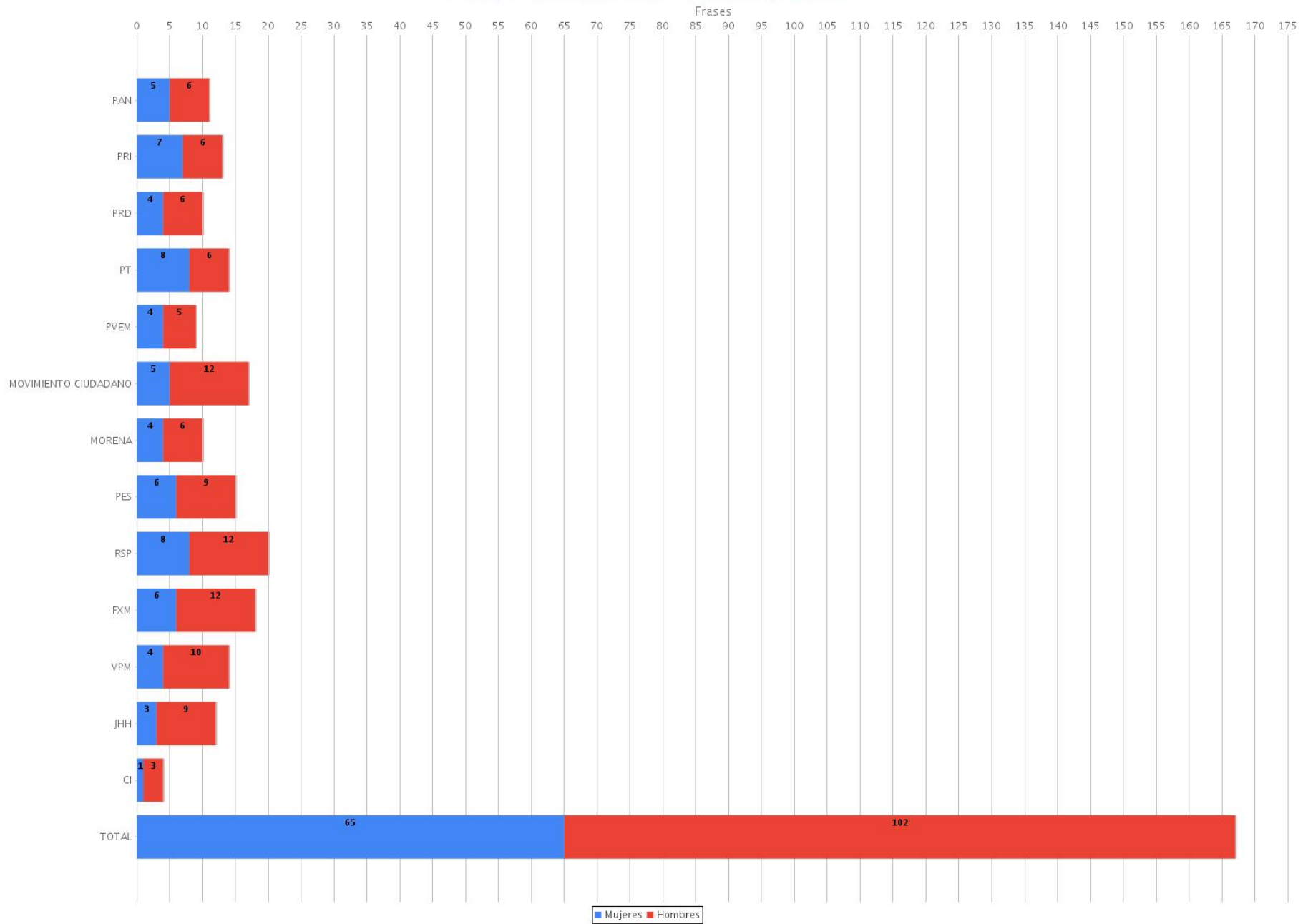

40 Repeticiones de los grupos en situación de vulnerabilidad desagregadas por sexo de quien denuncia (Radio y TV)  
 Periodo del 10 de mayo de 2021 al 16 de mayo de 2021  
 (Total de repeticiones: 1148)

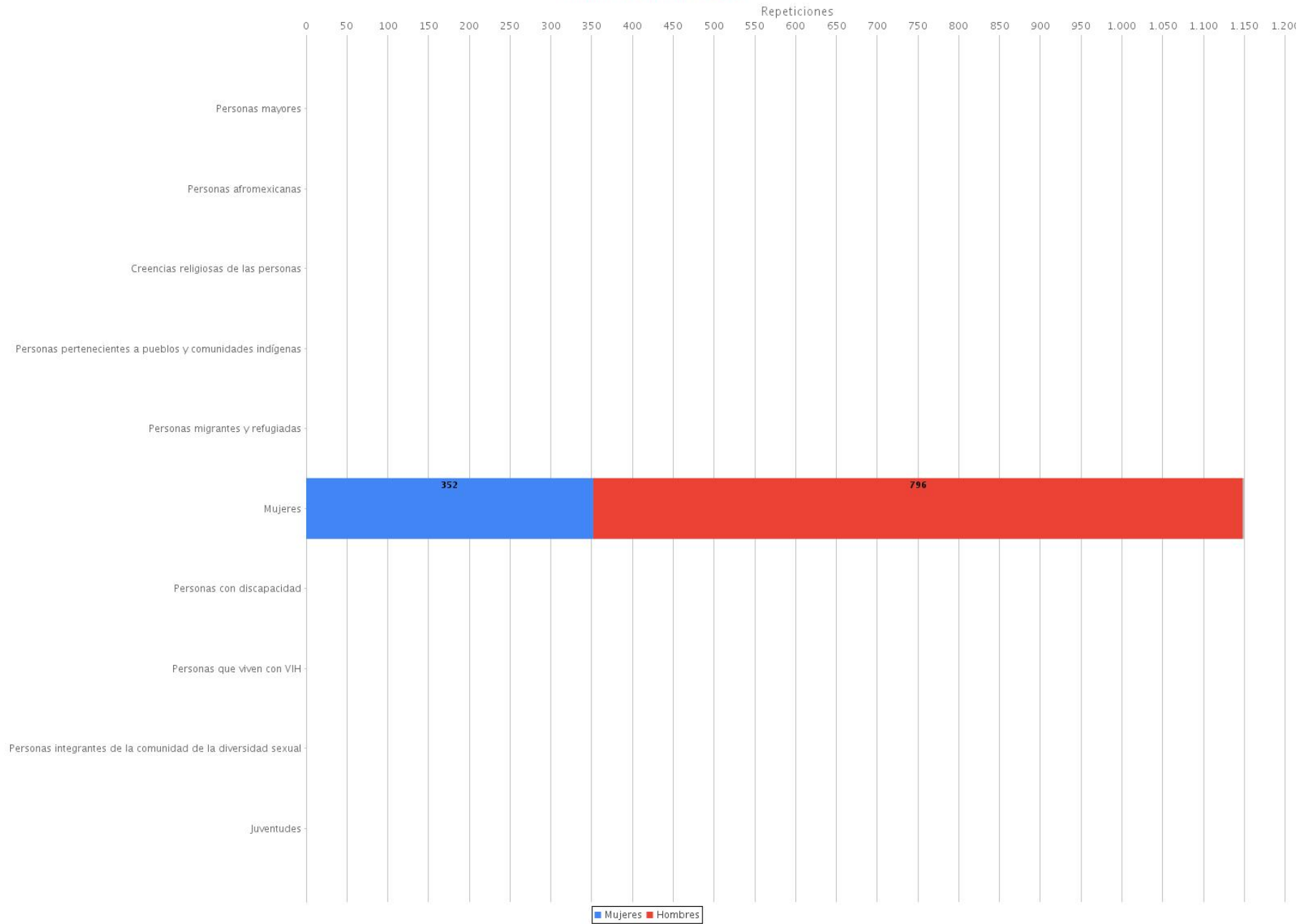

41 Piezas de monitoreo valoradas con estereotipos de género (Radio y TV)  
Periodo del 10 de mayo de 2021 al 16 de mayo de 2021  
(Total de piezas de monitoreo valoradas con estereotipos de género: 17)

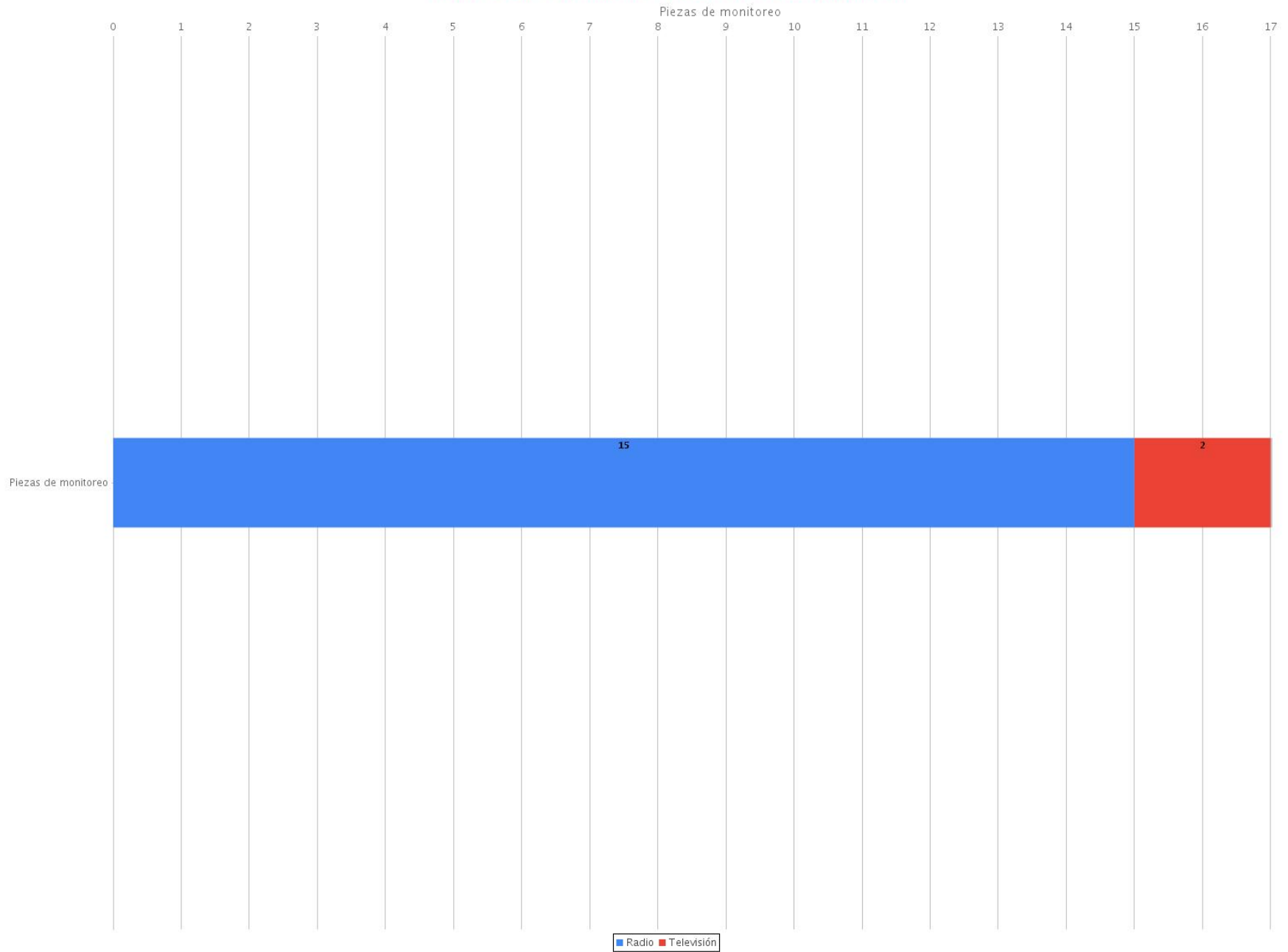

42 Frases valoradas con y sin presencia de estereotipos de género por partido político (Radio y TV)  
 Periodo del 10 de mayo de 2021 al 16 de mayo de 2021  
 (Total de frases valoradas: 588)

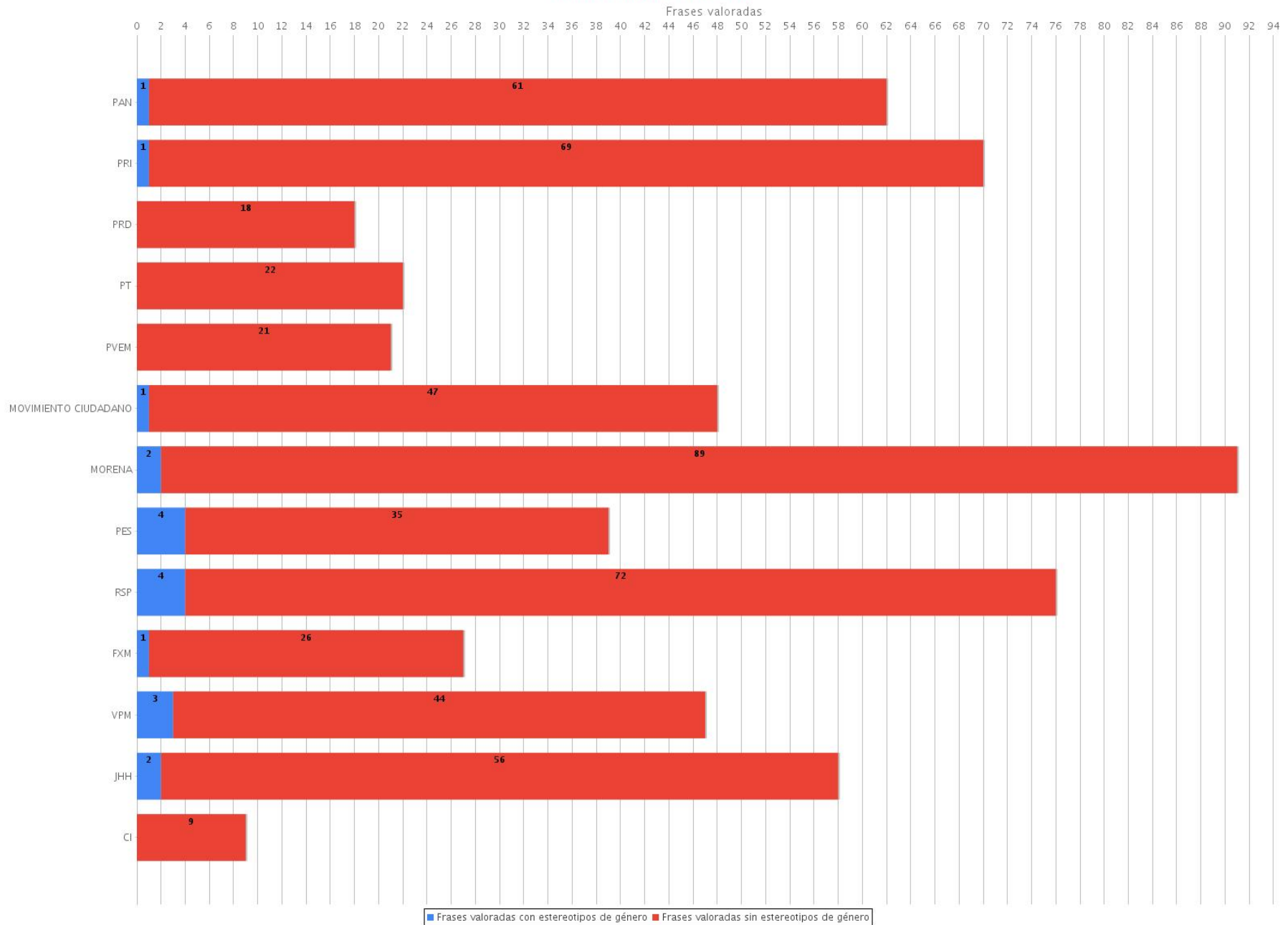



43 Repeticiones de estereotipos de género (Radio y TV)  
Periodo del 10 de mayo de 2021 al 16 de mayo de 2021  
(Total de repeticiones: 25)

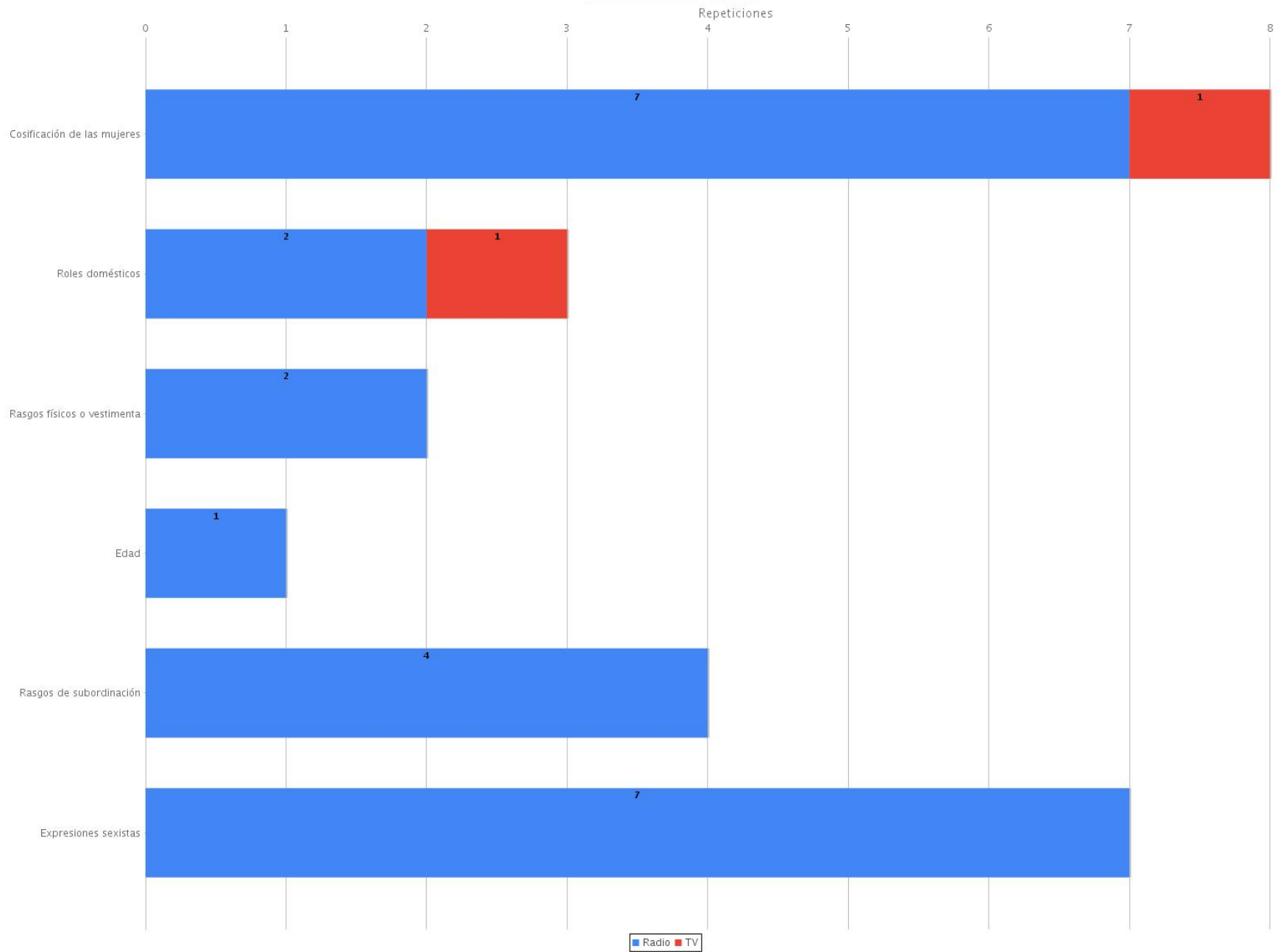

44 Repeticiones de estereotipos de género desagregadas por el sexo de la persona que enuncia (Radio)  
 Periodo del 10 de mayo de 2021 al 16 de mayo de 2021  
 (Total de repeticiones: 23)

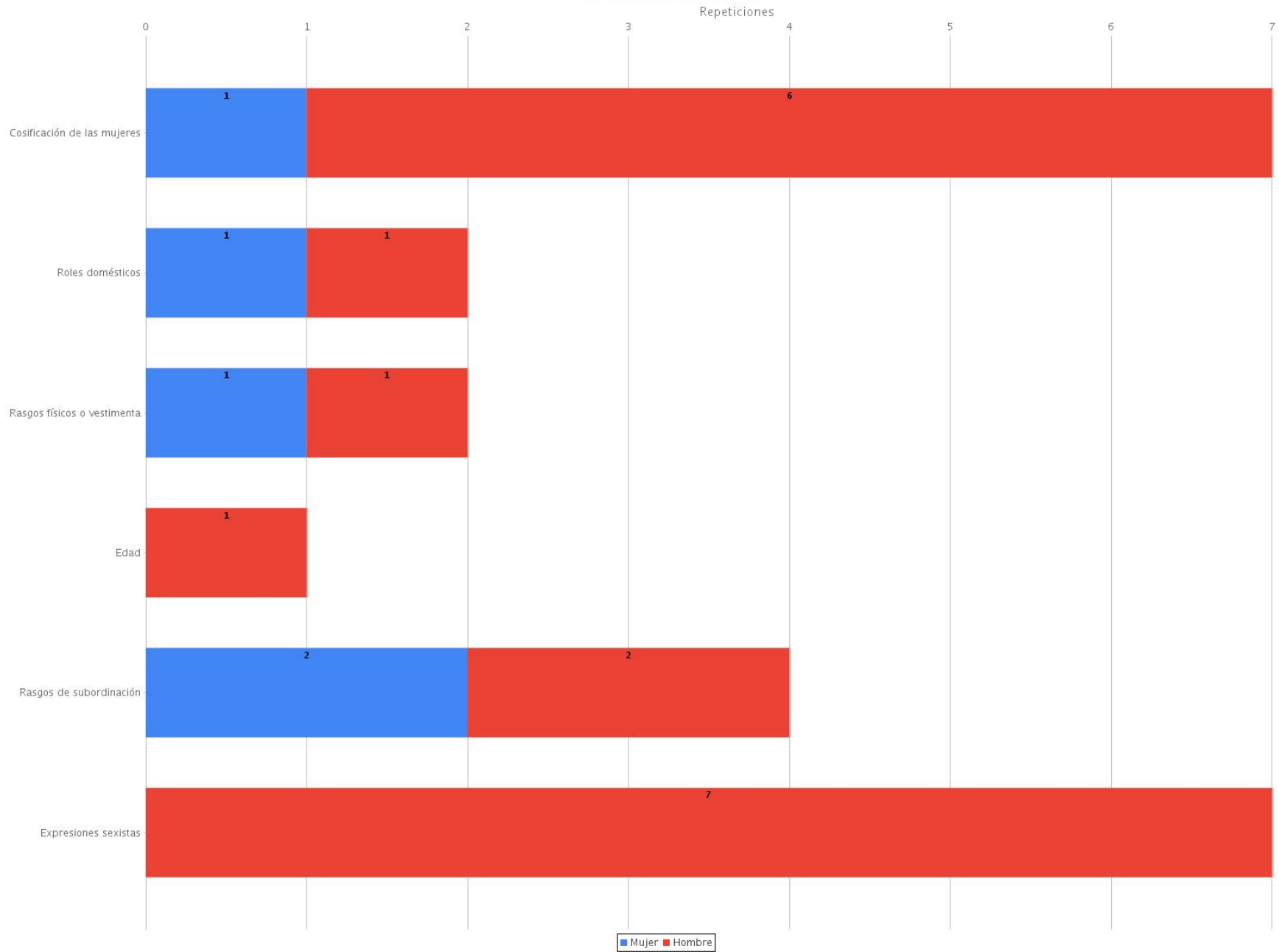

45 Repeticiones de estereotipos de género desagregadas por el sexo de la persona que enuncia (TV)  
Periodo del 10 de mayo de 2021 al 16 de mayo de 2021  
(Total de repeticiones: 2)

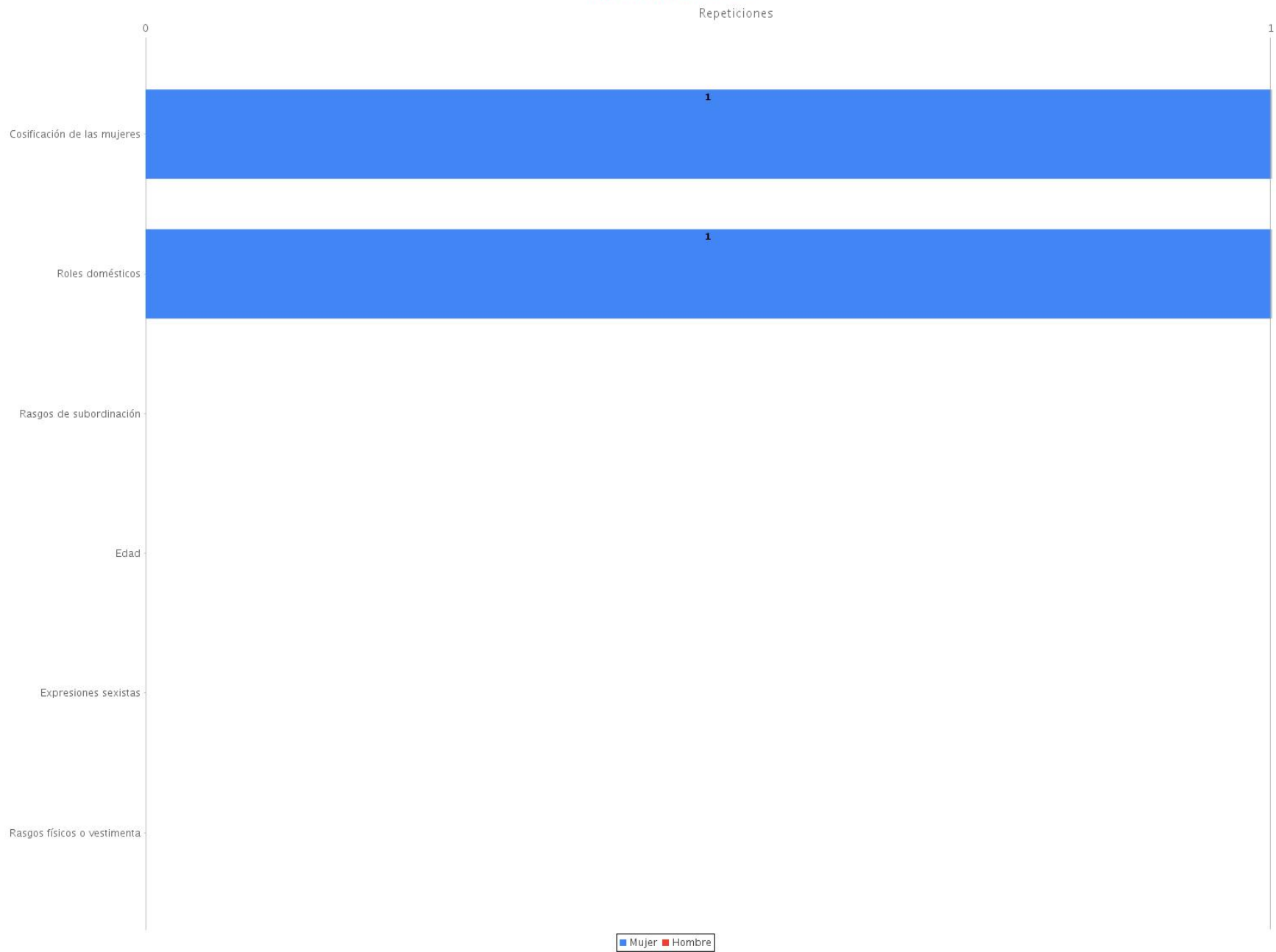

46 Repeticiones de estereotipos de género desagregadas por sexo de quien denuncia (Radio y TV)  
 Periodo del 10 de mayo de 2021 al 16 de mayo de 2021  
 (Total de repeticiones: 25)

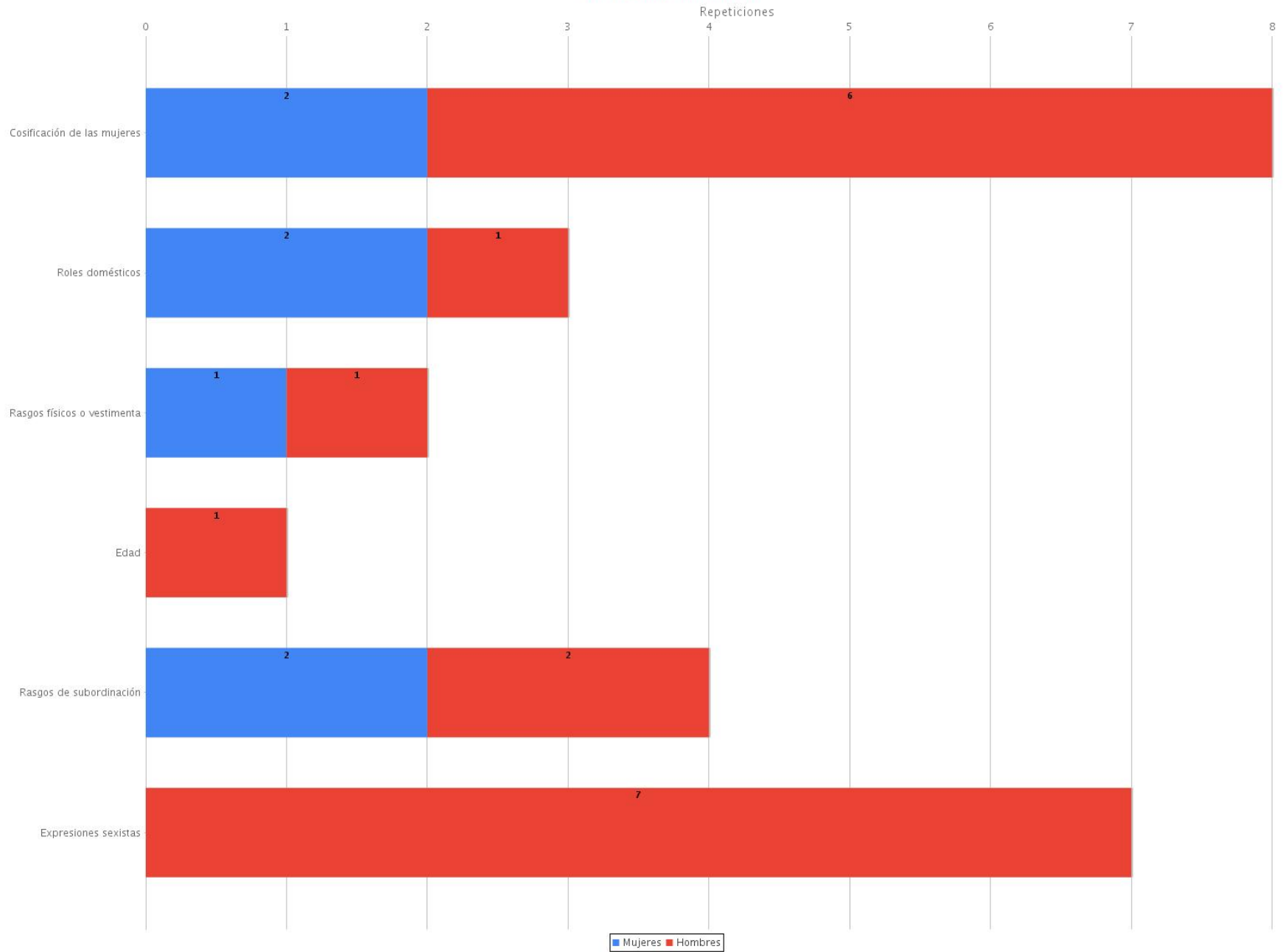





Universidad Nacional Autónoma de México  
Facultad de Ciencias Políticas y Sociales  
Informe Ejecutivo Diputaciones  
Periodo del 10 al 16 de mayo de 2021

- VALORACIONES POSITIVAS Y NEGATIVAS
  - ESTEREOTIPOS DE GÉNERO
  - USO DE LENGUAJE INCLUYENTE



MONITOREO DE TRANSMISIONES  
CAMPAÑAS  
**2020-2021**



# **VALORACIONES POSITIVAS Y NEGATIVAS**

NOMBRE DEL NOTICIERO	TIPO DE MEDIO	PARTIDO POLÍTICO O COALICIÓN	TIPO DE VALORACIÓN	SUJETO	ADJETIVO O FRASE IDIOMÁTICA	DESCRIPCIÓN DE LA VALORACIÓN
24/7 NOCHE	TELEVISIÓN	PAN	POSITIVA	CONDUCTOR	Está con nosotros una gran mujer.	La conductora elogia a la candidata de Coahuila por el PAN, Esther Quintana, ensalzando su presentación con palabras positivas.
24/7 NOCHE	TELEVISIÓN	PAN	POSITIVA	CONDUCTOR	Una gran mamá, quien antes de presentarla como candidata, la voy a presentar como mamá...	La conductora presenta a la candidata coahuilense por el PAN, Ester Quintana, resaltando la carga positiva de ser madre, sumándole atributos a su condición de candidata.
24/7 NOCHE	TELEVISIÓN	PRI	POSITIVA	CONDUCTOR	También veíamos a el candidato a diputado por el Distrito 07, Jaime Bueno, que no pierde el paso ¿eh? no pierde paso y sigue llevando las propuestas (...).	El conductor al hablar del candidato a diputación federal por el PRI en Coahuila, halaga el trabajo que está realizando en su campaña al difundir las proposiciones que llevaría a la Cámara de Diputados.
A LA UNA	RADIO	MORENA	NEGATIVA	CONDUCTOR	Así de plano esta diputada quiere echarle toda la culpa al pasado.	El conductor señala que la diputada y candidata a reelección por MORENA en la Ciudad de México, María de los Ángeles Huerta, no tiene argumentos congruentes para solicitar el desafuero de quien fue jefe de gobierno, Miguel Ángel Mancera. El locutor expresa desaprobación a las acusaciones de Huerta del Río.
A LA UNA	RADIO	MORENA	NEGATIVA	CONDUCTOR	(...) que yo me quiero acordar en qué se ha visto involucrada esta diputada porque ha tenido ya algunos incidentes públicos, declaraciones de esas que quedan para el anecdotario (...).	El conductor sugiere que en el pasado han habido comportamientos y declaraciones desacertadas por parte de la diputada María de los Ángeles Huerta del Río, legisladora a reelección por MORENA en la Ciudad de México.
A LA UNA	RADIO	PT	NEGATIVA	CONDUCTOR	Van contra Mancera (...), pues así, así las cosas en la política, que ya saben, las políticas lamentablemente siempre acaban siendo tema de lucro político.	El conductor desaprueba el proseguir de la diputada Karina Rojo y el diputado Benjamín Robles, ambos a reelección por el Partido del Trabajo, señalando que la bancada a la que representan tiene como objetivo aprovechar el tema de la tragedia de la Línea 12 del Metro.
A LAS 7	RADIO	MORENA	POSITIVA	CONDUCTOR	Déjame reconocerte... reconocer, perdón, y disculpa la ignorancia, pero vemos, eh, comunidades hasta allá, más allá de la montaña, dijeran. Y esos caminos has llevado tú en esta contienda...	La conductora reconoce que Daniel Gutiérrez, el candidato de MORENA a diputado federal en Oaxaca, ha llevado su recorrido de campaña a las comunidades más alejadas del estado.



NOMBRE DEL NOTICIERO	TIPO DE MEDIO	PARTIDO POLÍTICO O COALICIÓN	TIPO DE VALORACIÓN	SUJETO	ADJETIVO O FRASE IDIOMÁTICA	DESCRIPCIÓN DE LA VALORACIÓN
A LAS 7	RADIO	VPM	POSITIVA	CONDUCTOR	Carmelita Ricardez ha sido una gran estudiante, una gran amiga, y hoy por hoy, es una candidata comprometida.	La conductora destaca que Carmelita Ricardez Vela, la candidata de la coalición Va Por México en Oaxaca, tiene un buen perfil debido a su trayectoria académica y un vínculo de amistad que mantiene con ella; además, afirma que es una persona que se involucra ampliamente en sus actividades de campaña.
A LAS 7	RADIO	VPM	POSITIVA	CONDUCTOR	Tuvimos una educación muy propia, muy comprometida.	La conductora menciona que la formación académica de Carmelita Ricardez Vela, la candidata de la coalición Va Por México en Oaxaca, con quien tiene un vínculo de amistad, ha sido destacada.
AGENDA FÓRMULA	RADIO	MORENA	NEGATIVA	CONDUCTOR	Por ejemplo, los candidatos cuando se cuelgan de la marca, del membrete y tratan de convencer al electorado. En el caso de los morenistas, a los políticos que con el membrete de MORENA están trabajando en distritos varios y que no tienen la bendición primero que nada de su propia dirigencia estatal, que han sido puestos a un lado en la actual contienda electoral (...).	El conductor se refiere a dos aspirantes a la diputación federal por MORENA en Yucatán, Carmen Navarrete y Mario Pedraza Ramírez, ambos pertenecieron al PRI, el locutor critica que la y el contendiente usan el nombre de MORENA para convencer a la gente por el voto a sus candidaturas.
AL CABO NOTICIAS	RADIO	MORENA	NEGATIVA	CONDUCTOR	Fíjese usted, con una insensibilidad.	El conductor considera fuera de lugar la iniciativa de la candidata de MORENA en el Estado de México, María de los Ángeles Huerta del Río, para solicitar el desafuero del senador del PRD, Miguel Ángel Mancera, por el colapso de la línea 12 del metro.
AL CABO NOTICIAS	RADIO	VPM	NEGATIVA	CONDUCTOR	Oiga, usted es una chava, tiene 27 años, y como síndica yo creo que anduvo en los 23, 24 años cuando fue síndica, es decir, hay mucha juventud para una diputación federal [...] ¿Qué le diría a la gente que se sintió desgastada, que se sintió que no hizo un buen trabajo como síndica municipal?	En entrevista con la candidata Susana del Carmen Zatarain García, de la coalición Va Por México en Baja California Sur, el conductor señala su edad y luego cuestiona su desempeño político en su anterior cargo como síndica.

NOMBRE DEL NOTICIERO	TIPO DE MEDIO	PARTIDO POLÍTICO O COALICIÓN	TIPO DE VALORACIÓN	SUJETO	ADJETIVO O FRASE IDIOMÁTICA	DESCRIPCIÓN DE LA VALORACIÓN
AL CIEN	RADIO	PRI	POSITIVA	CONDUCTOR	Jaime, muy importante el voto que ustedes le piden a la ciudadanía (...) porque es la única manera que en este bloque ustedes cumplan con las propuestas que ofrecen a la población.	El conductor concluye que es necesario votar por el candidato del PRI en Coahuila, Jaime Bueno Zertuche y demás candidatos de su partido para que se materialicen sus propuestas.
AL CIEN	RADIO	PRI	POSITIVA	CONDUCTOR	Candidatos ustedes conocidos, no nada más por su trabajo en la trayectoria del servicio público, sino gente de familia (...) Cuando el candidato es conocido por la familia es padrísimo.	El conductor hace hincapié en los atributos positivos que tienen los candidatos del PRI, en especial el candidato por el PRI en Coahuila, Jaime Bueno Zertuche, al considerarlo como una persona con trayectoria en el servicio público y por ser un hombre de familia, expresando su admiración con la palabra "padrísimo".
AL CIEN	RADIO	PRD	POSITIVA	CONDUCTOR	Primero, al amigo, renovado, renacido (...) Así te recibimos al amigo (...) Y te vemos muy bien (...) José Luis López, junto a un equipo de gente, hay que decirlo, de la Unión Nacional de Trabajadores Agrícolas, siguen trabajando por la gente, por la raza, y que pues ahí está, ahí reside la decisión, o la importancia de la decisión que tomaste para ser candidato a diputado federal.	El conductor menciona que el candidato por el PRD en Coahuila, José Luis López Cepeda, es su amigo y utiliza varios adjetivos positivos para resaltar que luce muy mejorado después de haberse recuperado de una enfermedad. Además, el conductor expresa que el candidato ha seguido trabajando por la gente, y que esto ha sido importante para que haya tomado la decisión de postularse al cargo de diputado federal.
AL CIEN	RADIO	PRD	POSITIVA	CONDUCTOR	Está aquí un buen amigo de esta mesa.	El conductor menciona que el candidato por el PRD en Coahuila, José Luis López Cepeda, es amigo de los conductores del programa, destacando esto como un rasgo positivo.
AL CIEN	RADIO	PVEM	POSITIVA	CONDUCTOR	Y yo he visto a nivel nacional también, el Partido Verde muy comprometido con el tema de las mujeres.	La conductora resalta como rasgo positivo que el Partido Verde Ecologista de México ha mostrado mucho compromiso con las mujeres, a la par de su tradicional preocupación con respecto al medio ambiente.

NOMBRE DEL NOTICIERO	TIPO DE MEDIO	PARTIDO POLÍTICO O COALICIÓN	TIPO DE VALORACIÓN	SUJETO	ADJETIVO O FRASE IDIOMÁTICA	DESCRIPCIÓN DE LA VALORACIÓN
AL CIEN	RADIO	PRI	NEGATIVA	CONDUCTOR	Y además en un tema en el que Rubén era especialista, ¿te acuerdas? Porque él fue el que salió en defensa del "Michoacanazo" (...) Es que acuérdate que cuando el "Michoacanazo", Rubén emprendió una cruzada nacional para el tema de la presunción de inocencia.	El conductor menciona con cierta ironía que el candidato por el PRI en la circunscripción II, Rubén Moreira Valdez, es especialista en temas delicados sobre presunción de inocencia, poniendo como ejemplo, el "Michoacanazo", evento mexicano en el que fueron detenidos algunos presidentes municipales y otros funcionarios del estado de Michoacán.
AL CIEN	RADIO	PRI	NEGATIVA	CONDUCTOR	Recuerden que el dirigente nacional del PRI, eh, Alito o Alito Botox o Alito Moreno, como usted le quiera decir, no creo que nos escuche, entonces no importa y si sí pues equis.	El conductor nombra al candidato por el PRI en la circunscripción IV, Alejandro Moreno Cárdenas, con un apodo despectivo, basado en su aspecto físico. Además, menciona que es indiferente ante el hecho de que Moreno Cárdenas escuche o no su programa.
AL CIEN	RADIO	PRI	POSITIVA	CONDUCTOR	Creo que el ganador entonces es Jaime Bueno, porque si nadie vio un debate, el que va en primer lugar en las encuestas se mantiene como ganador.	El conductor asegura que el candidato del PRI en Coahuila, Jaime Bueno Zertuche, es el ganador del debate, sólo por ir de puntero en las encuestas y porque, según su apreciación, nadie vio este evento.
AL CIEN	RADIO	PAN	POSITIVA	CONDUCTOR	Esta mañana le agradecemos mucho que nos acompañe, eh, una buena amiga de esta mesa de noticias, la maestra Esther Quintana Salinas.	El conductor menciona que la candidata por el PAN en Coahuila, Esther Quintana Salinas, es una buena amiga de los conductores del programa.
AL CIEN	RADIO	PAN	POSITIVA	CONDUCTOR	Digo, usted que tiene experiencia en campaña, puede compararlas con años anteriores. Sabemos que usted es, hay gente a la que no le abren las puertas, a usted es a una de esas personas a las que sí, siempre la reciben.	El conductor destaca la experiencia que tiene en campañas de años previos la candidata por el PAN en Coahuila, Esther Quintana Salinas, y menciona también que es una persona con características positivas.
AL CIEN	RADIO	PAN	POSITIVA	CONDUCTOR	Es agenda diaria ¿no, maestra? (...) todos los días (...) dos turnos (...) ¿Cuántos kilómetros me dijo que se avienta? (...) ¡"Campaholic" es la maestra!	El conductor destaca la campaña de la candidata por el PAN en Coahuila, Esther Quintana, exaltando su trabajo y sus atributos de fuerza y resistencia.

NOMBRE DEL NOTICIERO	TIPO DE MEDIO	PARTIDO POLÍTICO O COALICIÓN	TIPO DE VALORACIÓN	SUJETO	ADJETIVO O FRASE IDIOMÁTICA	DESCRIPCIÓN DE LA VALORACIÓN
AL CIEN	RADIO	PAN	POSITIVA	CONDUCTOR	Quien conoce a Esther Quintana de hace 20 años a la fecha, es la misma persona, esto es, yo creo que algo que se le puede reconocer (...) Esther Quintana siempre ha seguido igual.	El conductor menciona que la candidata por el PAN en Coahuila, Esther Quintana, siempre se ha mantenido con los mismos atributos destacables a pesar de los años de militancia y de los cambios que se han dado en su partido.
AL CIEN	RADIO	PAN	POSITIVA	CONDUCTOR	Es más, hasta los de enfrente y la oposición y los priistas y los de MORENA y todos tienen que agradecer que el PAN tenga una Esther Quintana.	El conductor menciona que la candidata por el PAN en Coahuila, Esther Quintana, es un ejemplo para la política, no sólo de su partido, sino también para sus rivales.
AL CIEN	RADIO	PRI	POSITIVA	CONDUCTOR	Jaime Bueno es candidato de familia (...) siempre todo es con su familia, alrededor, defiende la vida, él ha votado en contra de cuestiones del aborto.	El conductor menciona que el candidato por el PRI en Coahuila, Jaime Bueno, es una persona que se ocupa de su familia y que tiene atributos positivos, propios, a juicio del conductor, de una persona defensora de la vida y preocupada por temas como el aborto.
AL CIEN	RADIO	JHH	NEGATIVA	CONDUCTOR	Pablo Gómez, o sea, yo no lo trago a este tipo, me parece de lo más despreciable como ser humano.	El conductor manifiesta la animadversión que tiene hacia el candidato por la coalición Juntos Hacemos Historia en la Ciudad de México, Pablo Gómez, al referirse a él como una persona despreciable y mencionar que no es de su agrado.
AL CIEN	RADIO	JHH	POSITIVA	CONDUCTOR	Pero le reconozco que es un especialista de la legislación.	El conductor, a pesar de haber manifestado la animadversión que siente hacia el candidato por la coalición Juntos Hacemos Historia en la Ciudad de México, Pablo Gómez, reconoce la labor, trayectoria y experiencia que como tiene como legislador.
AL INSTANTE NUESTRAS NOTICIAS	RADIO	JHH	NEGATIVA	CONDUCTOR	Oye Fernando, pues sí me la pintas muy bonita y sí es muy bonito que andes casa por casa pero también los reclamos de la ciudadanía deben estar todos los días porque no me digas que no te reclaman el hecho de que el gobierno federal haya quitado las estancias infantiles.	El conductor cuestiona al candidato Fernando Bedel Tiscareño Luján por la coalición Juntos Hacemos Historia en Chihuahua sobre un plan con respecto a la reapertura de estancias infantiles, desestimando sus actos de campaña.

NOMBRE DEL NOTICIERO	TIPO DE MEDIO	PARTIDO POLÍTICO O COALICIÓN	TIPO DE VALORACIÓN	SUJETO	ADJETIVO O FRASE IDIOMÁTICA	DESCRIPCIÓN DE LA VALORACIÓN
AL INSTANTE NUESTRAS NOTICIAS	RADIO	JHH	NEGATIVA	REPORTERO	Hay momentos que la sociedad pues requiere que haya más acciones concretas y no a veces tanto rollo, tanto cantinflero como el invitado que tuvistes (sic) hace rato Marco que como luego dicen, se enreda en su propia pita y ya no sabes si estás escuchando a un candidato a alguna diputación o estás escuchando a Cantinflas.	El reportero tras dar información de sus notas aprovecha para calificar negativamente al candidato Fernando Bedel Tiscareño Luján, de la coalición Juntos Hacemos Historia en Chihuahua.
AL INSTANTE NUESTRAS NOTICIAS	RADIO	JHH	NEGATIVA	REPORTERO	Desde hoy parece ser que le podría quedar el mote de Cantinflas Tiscareño.	El reportero en tono de burla insiste en que el discurso del candidato Fernando Bedel Tiscareño Luján, de la coalición Juntos Hacemos Historia en Chihuahua fue inconsistente.
AL INSTANTE NUESTRAS NOTICIAS	RADIO	JHH	NEGATIVA	REPORTERO	Me refiero a Tiscareño que ya no sabía ni qué contestar, hay que buscarle un buen guion por lo menos para que conteste las preguntas ¿no?	El reportero continúa señalando como falto de discurso al candidato Fernando Bedel Tiscareño Luján, de la coalición Juntos Hacemos Historia en Chihuahua.
AQUÍ Y AHORA	RADIO	PAN	POSITIVA	CONDUCTOR	Sin duda alguna, sabemos que tienen un buen proyecto y que tienen una muy buena fortaleza como Acción Nacional, lo reconocemos y, sabedores de ello, aplaudimos esta iniciativa...	El conductor expresa su beneplácito hacia el proyecto del PAN representado por su entrevistado, Jorge Romero Herrera, candidato plurinominal para una diputación federal por la cuarta circunscripción.
ASÍ LAS COSAS	RADIO	PAN	NEGATIVA	CONDUCTOR	¿Qué tal? Es increíble, ¿no? No un indígena tiene que medir un metro... ¿qué?	El conductor descalifica la manera en la que el candidato por el PAN en Morelos, Daniel Martínez Terrazas, se refiere a las comunidades indígenas.
ASÍ LAS COSAS	RADIO	PAN	NEGATIVA	CONDUCTOR	Pero bueno sí, sí. No, no, no tener idea de nada, este, y es parte de esto, de la simulación.	El conductor se refiere a que el candidato por el PAN en Morelos, Daniel Martínez Terrazas, no supo responder las preguntas que le hicieron acerca de la comunidad indígena a la que pertenece, descalificándolo por este hecho.

NOMBRE DEL NOTICIERO	TIPO DE MEDIO	PARTIDO POLÍTICO O COALICIÓN	TIPO DE VALORACIÓN	SUJETO	ADJETIVO O FRASE IDIOMÁTICA	DESCRIPCIÓN DE LA VALORACIÓN
ASÍ LAS COSAS	RADIO	PAN	NEGATIVA	CONDUCTOR	Es absolutamente indignante porque es lo que hablábamos hoy temprano, Risco, que es este ruido de hacer trampa, de hacer trampa para quedar como algo [...] quienes se auto adscriben como indígenas para poder usar esa cuota que se establece para tener personas de pueblos indígenas que participen en las elecciones a cargos de, valga la redundancia, elección popular.	La conductora hace asevera que el candidato por el PAN en Morelos, Daniel Martínez Terrazas, está haciendo trampa y no pertenece a la comunidad indígena.
ASÍ LAS COSAS	RADIO	PAN	NEGATIVA	CONDUCTOR	Y además esta, esta intentona de darle la vuelta, ¿no?, y de decirle a la reportera 'entonces lo que tú estás haciendo es discriminación, porque entonces qué, como yo no mido un metro entonces no puedo ser indígena'.	La conductora descalifica al candidato por el PAN en Morelos, Daniel Martínez Terrazas, porque intentó darle la vuelta a la pregunta de la reportera acerca de su registro como persona perteneciente a una comunidad indígena.
ASÍ SUCEDE	RADIO	PRI	POSITIVA	CONDUCTOR	Le sabes entonces, le sabes al servicio público y le sabes a la legislatura.	El conductor hace énfasis en la experiencia como legislador del candidato por el PRI en Querétaro, Hugo Cabrera, diciendo que tiene conocimiento sobre las actividades legislativas, lo cual es un atributo positivo hacia el candidato y su postulación.
ASÍ SUCEDE	RADIO	PRI	POSITIVA	CONDUCTOR	Qué raro ver a alguien que siga en el mismo partido.	Se favorece al candidato por el PRI en Querétaro, Hugo Cabrera, indicando que es admirable que continúe en el mismo partido, ya que hay una crisis ideológica que hace que varios candidatos y candidatas cambien de partido.
ASÍ SUCEDE	RADIO	MOVIMIENTO CIUDADANO	POSITIVA	CONDUCTOR	Y precisamente decirle a la gente que nos escucha de ese activismo, o sea te conozco por ese activismo y mira que no nos habíamos visto, habías visto tú a mi hija, a mi esposa, por tu activismo María Perrusquía, tu activismo a favor de los animales.	El conductor expresa que conoce de manera personal a la candidata María Perrusquía de Movimiento Ciudadano en Querétaro, resaltando que es cercana a su familia y la elogia por sus actividades en favor de los animales.
ASÍ SUCEDE	RADIO	MOVIMIENTO CIUDADANO	POSITIVA	CONDUCTOR	Recibo con muchísimo gusto a María Perrusquía, y digo con muchísimo gusto porque te conozco, María, pero no en esto.	El conductor expresa gusto por realizar la entrevista a la candidata María Perrusquía de Movimiento Ciudadano en Querétaro.

NOMBRE DEL NOTICIERO	TIPO DE MEDIO	PARTIDO POLÍTICO O COALICIÓN	TIPO DE VALORACIÓN	SUJETO	ADJETIVO O FRASE IDIOMÁTICA	DESCRIPCIÓN DE LA VALORACIÓN
BOLA DE 6	TELEVISIÓN	MORENA	NEGATIVA	CONDUCTOR	No, pero a lo mejor ya después lo buscan.	Es la respuesta que da el conductor cuando, en tono de burla, le preguntan si se le quitó la candidatura a Pedro Cesar Carrizales, de MORENA, porque es buscado por cometer algún delito.
BUENAS TARDES AGUASCALIENTES	RADIO	MOVIMIENTO CIUDADANO	NEGATIVA	CONDUCTOR	Y esta otra que se quiso sentir, pues muy... qué diremos, muy original con sus botas en color naranja, ya sabe que pues hicieron allá en Nuevo León (...) Pues ahí la tiene (risas)	La conductora señala la acción de Thelma Cora Garza Salinas, candidata a una diputación federal por Movimiento Ciudadano en Nuevo León, al mencionar con sarcasmo que la contendiente fue original con el contenido de su propaganda electoral.
BUENOS DÍAS AGUASCALIENTES	RADIO	PAN	NEGATIVA	CONDUCTOR	Quitán pluri a panista que se quiso pasar por indígena.	El conductor descalifica la conducta de Francisco Javier Luévano Núñez, candidato por el PAN para la Circunscripción II, quien había hecho su registro a la candidatura como persona perteneciente a una comunidad indígena.
BUENOS DÍAS AGUASCALIENTES	RADIO	PAN	NEGATIVA	CONDUCTOR	Quitán diputación pluri a panista que se hacía pasar por indígena.	El conductor desapruueba el proseguir de Francisco Javier Luévano Núñez, candidato a diputación federal por el PAN para la Circunscripción II, quien no demostró pertenecer a una comunidad indígena a pesar de postularse a una candidatura reservada para una persona indígena.
CAPITAL NOTICIAS	RADIO	MOVIMIENTO CIUDADANO	NEGATIVA	CONDUCTOR	Muchas felicidades a la señora Julieta que seguramente está feliz y orgullosa de su hija [...]	La conductora asegura que la mamá de Julieta Mejía, candidata a una diputación federal en Nayarit por el partido Movimiento Ciudadano, tiene razones para estar orgullosa de ella.
CAPITAL NOTICIAS	RADIO	PRI	NEGATIVA	CONDUCTOR	¿No se sabe? Nos hacemos que no sabemos.	El conductor insinúa que existen acciones de carácter dudoso por parte del candidato del PRI a la Circunscripción IV, Alejandro Moreno, que son conocidas por varias personas pero que se evita hablar de ello.
CAPITAL NOTICIAS	RADIO	PRI	NEGATIVA	CONDUCTOR	También conocido como Amlito, pues porque se llevan bien, ¿Qué tiene?	El conductor utiliza un apodo para ironizar sobre la relación que el candidato del PRI a la Circunscripción IV, Alejandro Moreno tiene con el presidente de la República.

NOMBRE DEL NOTICIERO	TIPO DE MEDIO	PARTIDO POLÍTICO O COALICIÓN	TIPO DE VALORACIÓN	SUJETO	ADJETIVO O FRASE IDIOMÁTICA	DESCRIPCIÓN DE LA VALORACIÓN
CAPITAL NOTICIAS	RADIO	PRI	NEGATIVA	CONDUCTOR	Igual que han especulado con la amistad de Alejandro Alito Moreno o Amlito, como le han dicho, con el presidente López Obrador. Pues, ¿qué tiene que todos sean cuates y se lleven bien?, ¡pues claro!, ¡ideologías diferentes, la amistad es única!	El conductor insinúa que la relación que tiene el candidato del PRI, Alejandro Moreno, con el Presidente de la República, levanta sospechas.
CAPITAL NOTICIAS	RADIO	PRI	NEGATIVA	REPORTERO	Pero en política, nada se sabe.	La conductora señala que no se puede confiar en las personas involucradas en la política, refiriéndose al candidato del PRI a la Circunscripción IV, Alejandro Moreno.
CAPITAL NOTICIAS	RADIO	RSP	NEGATIVA	CONDUCTOR	Pues te vas a rechiflar.	El conductor señala que el candidato a la diputación federal Alfredo Adame de Redes Sociales Progresistas, suele abusar verbalmente de las personas e indica una de las posibles frases que utilizaría.
CAPITAL NOTICIAS	RADIO	RSP	NEGATIVA	CONDUCTOR	Además de mentador de jefas.	El conductor hace hincapié en que el candidato a diputado federal Alfredo Adame de Redes Sociales Progresistas ha sido grabado, en diversas ocasiones, atacando verbalmente a otras personas.
CAPITAL NOTICIAS	RADIO	RSP	NEGATIVA	CONDUCTOR	Pues otra vez, maestro.	El conductor hace hincapié en que no es la primera vez que se filtran audios del candidato a diputado federal Alfredo Adame de Redes Sociales Progresistas.
CAPITAL NOTICIAS	RADIO	RSP	NEGATIVA	CONDUCTOR	¡Pobre Adame!	La conductora exclama, entre risas, que el candidato a la diputación federal Alfredo Adame de Redes Sociales Progresistas le provoca un sentimiento de lástima.
CAPITAL NOTICIAS	RADIO	RSP	NEGATIVA	CONDUCTOR	Búscatelo para tu programa siguiente: conversación íntima de Adame con chica trans. A ver qué hizo, no más por el puro morbo.	El conductor hace hincapié en que quiere conocer toda la información sobre el audio filtrado de Alfredo Adame, candidato de Redes Sociales Progresistas, ya que esto le parece algo desagradable, pero interesante de saber.
CAPITAL NOTICIAS	RADIO	RSP	NEGATIVA	REPORTERO	Te faltó agregarle que si vas y se lo pides amablemente.	El reportero, entre risas, coincide con el conductor en indicar que no sólo se puede describir a Alfredo Adame, candidato del Redes Sociales Progresistas, como actor político, sino como una persona capaz de insultar a la gente.



NOMBRE DEL NOTICIERO	TIPO DE MEDIO	PARTIDO POLÍTICO O COALICIÓN	TIPO DE VALORACIÓN	SUJETO	ADJETIVO O FRASE IDIOMÁTICA	DESCRIPCIÓN DE LA VALORACIÓN
CARA A CARA	RADIO	MOVIMIENTO CIUDADANO	NEGATIVA	CONDUCTOR	Es imposible que puedas destinar 500 mil millones de pesos como legislador de una bancada pequeñita de Movimiento Ciudadano así ganen todos... me parece muy complicado hacer esa promesa Manuel cuando en realidad ni tienen mayoría en la cámara.	El conductor lanza una crítica al candidato a diputado federal de Movimiento Ciudadano en Jalisco, Manuel Herrera Vega, al exponer que su propuesta de política es irreal y no podría ser materializada aunque su partido ganara toda la elección a diputaciones federales.
CAUSA Y EFECTO	RADIO	RSP	POSITIVA	CONDUCTOR	Va a ser competitivo, te lo puedo asegurar, no sé si gane pero...	El conductor considera que Alfredo Adame, candidato de Redes Sociales Progresistas en la Ciudad de México, tiene fuerza como contendiente electoral debido a su forma de mantenerse en el centro de atención.
CAUSA Y EFECTO	RADIO	RSP	NEGATIVA	CONDUCTOR	Yo creo que lo que más se valora en cualquier ámbito de la vida es la parte genuina, el ser tú y los candidatos que han sido ellos y pongo un ejemplo muy muy dramático, de muy poca calidad pero que le puede ir bien electoralmente, es Alfredo Adame.	El conductor como ejemplo a Alfredo Adame, candidato de Redes Sociales Progresistas en la Ciudad de México, para comentar que aunque es un contendiente de baja calidad y que, sin embargo, puede tener un resultado favorable en las votaciones, gracias a que su personalidad lo mantiene en el foco de atención.
CAUSA Y EFECTO	RADIO	RSP	NEGATIVA	CONDUCTOR	Lamentablemente sí...	El conductor se lamenta la posibilidad de que Alfredo Adame, candidato de Redes Sociales Progresistas en la Ciudad de México, pudiera llegar a ganar en las elecciones.
CAUSA Y EFECTO	RADIO	RSP	NEGATIVA	CONDUCTOR	Ya somos el colmo como sociedad, porque una cosa es que nos roben pero otra cosa que te mienten la madre.	El conductor da a entender que si Alfredo Adame, candidato de Redes Sociales Progresistas en la Ciudad de México, llega a ganar las elecciones representaría una vergüenza social, pues el candidato basa su campaña electoral en actividades polémicas e insultos a la ciudadanía.
CAUSA Y EFECTO	RADIO	RSP	NEGATIVA	CONDUCTOR	Es una vergüenza lo que estamos viviendo, de verdad, es una verdadera vergüenza.	El conductor lamenta la situación actual de las campañas electorales a raíz de las conductas mediáticas de Alfredo Adame, candidato de Redes Sociales Progresistas en la Ciudad de México.

NOMBRE DEL NOTICIERO	TIPO DE MEDIO	PARTIDO POLÍTICO O COALICIÓN	TIPO DE VALORACIÓN	SUJETO	ADJETIVO O FRASE IDIOMÁTICA	DESCRIPCIÓN DE LA VALORACIÓN
CAUSA Y EFECTO	RADIO	RSP	NEGATIVA	CONDUCTOR	El que llama la atención gana la elección... No, no por calidad, yo no estoy hablando de que sea el mejor gobernante para estar en San Lázaro, por supuesto que no, está lejos de serlo, pero está en la imaginaria.	El conductor considera que a pesar de no ser la mejor opción, al llamar la atención de manera negativa, Alfredo Adame, candidato de Redes Sociales Progresistas en la Ciudad de México, tiene la posibilidad de ganar una curul.
CAUSA Y EFECTO	RADIO	RSP	NEGATIVA	CONDUCTOR	No, no ahora sí yo creo que no, después de haber visto lo que hemos visto, yo creo que ya no.	El conductor comenta que después de los hechos en los que se vio involucrado recientemente Alfredo Adame, candidato de Redes Sociales Progresistas en la Ciudad de México, han disminuido sus posibilidades de ganar.
CAUSA Y EFECTO	RADIO	RSP	NEGATIVA	CONDUCTOR	Nos mandan esta bonita imagen: Feliz día de las madres con Alfredo Adame, señalándote.	A propósito de la celebración por el día de las madres, el conductor comenta con sarcasmo que una imagen que le enviaron de Alfredo Adame, candidato de Redes Sociales Progresistas en la Ciudad de México es agradable, haciendo alusión a los insultos por los que el candidato ha sido expuesto en medios y en redes sociales.
CAUSA Y EFECTO	RADIO	RSP	POSITIVA	CONDUCTOR	Pero la deja más cerca que a alguien... a la única que conocemos de Hermosillo es a "La grosera".	El conductor resalta que aunque sea por un tema polémico, la candidata Rocío Pino Pino del Partido Redes Sociales Progresistas en Hermosillo, es la persona que compite por una diputación federal más conocida de ese entorno geográfico
CAUSA Y EFECTO	RADIO	RSP	NEGATIVA	CONDUCTOR	A mí no me encanta, yo creo que hay cosas mucho más importantes sobre cuales legislar que ponerle chichis a todas.	El conductor expresa que la propuesta de la candidata Rocío Pino Pino del Partido Redes Sociales Progresistas en Hermosillo no es relevante y que hay otras prioridades que se deberían atender en su lugar.
CAUSA Y EFECTO	RADIO	RSP	POSITIVA	CONDUCTOR	En Querétaro entrevistamos a una candidata de Hermosillo porque llamó nuestra atención y le dimos foro.	El conductor dice que la candidata Rocío Pino Pino del Partido Redes Sociales Progresistas en Hermosillo, ha llamado la atención por su propuesta diferente y logra ser conocida por esto.
CAUSA Y EFECTO	RADIO	RSP	NEGATIVA	CONDUCTOR	Eso no va a hacer que gane.	El conductor dice que aunque llame la atención con su propuesta, eso no es suficiente para que la candidata Rocío Pino Pino del Partido Redes Sociales Progresistas en Hermosillo gane.

NOMBRE DEL NOTICIERO	TIPO DE MEDIO	PARTIDO POLÍTICO O COALICIÓN	TIPO DE VALORACIÓN	SUJETO	ADJETIVO O FRASE IDIOMÁTICA	DESCRIPCIÓN DE LA VALORACIÓN
CAUSA Y EFECTO	RADIO	RSP	NEGATIVA	CONDUCTOR	Una mujer que en su publicidad, ella está embarazada, completamente desnuda.	El conductor resalta que la candidata Rocío Pino Pino del Partido Redes Sociales Progresistas en Hermosillo, aparece embarazada y desnuda en su propaganda.
CENTRO INFORMATIVO, PRIMERA EMISIÓN	RADIO	PAN	NEGATIVA	CONDUCTOR	Ayer afortunadamente, ayer en la tarde llovió y no viste esto.	El conductor menciona de forma irónica que quienes contienden a un puesto de elección popular no pudieron realizar sus campañas el día previo debido a la lluvia.
CENTRO INFORMATIVO, PRIMERA EMISIÓN	RADIO	PAN	NEGATIVA	CONDUCTOR	Los que deben estar preocupados, están en su mundo, son los que están ahí, en campaña.	El conductor enfatiza que las candidatas y los candidatos deberían estar más activos en sus campañas.
CENTRO INFORMATIVO, PRIMERA EMISIÓN	RADIO	PRI	NEGATIVA	CONDUCTOR	Ayer afortunadamente, ayer en la tarde llovió y no viste esto.	El conductor menciona de forma irónica que quienes contienden a un puesto de elección popular no pudieron realizar sus campañas el día previo debido a la lluvia.
CENTRO INFORMATIVO, PRIMERA EMISIÓN	RADIO	PRI	NEGATIVA	CONDUCTOR	Los que deben estar preocupados, están en su mundo, son los que están ahí, en campaña.	El conductor enfatiza que las candidatas y los candidatos deberían estar más activos en sus campañas.
CENTRO INFORMATIVO, PRIMERA EMISIÓN	RADIO	PRD	NEGATIVA	CONDUCTOR	Ayer afortunadamente, ayer en la tarde llovió y no viste esto.	El conductor menciona de forma irónica que quienes contienden a un puesto de elección popular no pudieron realizar sus campañas el día previo debido a la lluvia.
CENTRO INFORMATIVO, PRIMERA EMISIÓN	RADIO	PRD	NEGATIVA	CONDUCTOR	Los que deben estar preocupados, están en su mundo, son los que están ahí, en campaña.	El conductor enfatiza que las candidatas y los candidatos deberían estar más activos en sus campañas.
CENTRO INFORMATIVO, PRIMERA EMISIÓN	RADIO	PT	NEGATIVA	CONDUCTOR	Los que deben estar preocupados, están en su mundo, son los que están ahí, en campaña.	El conductor enfatiza que las candidatas y los candidatos deberían estar más activos en sus campañas.
CENTRO INFORMATIVO, PRIMERA EMISIÓN	RADIO	PT	NEGATIVA	CONDUCTOR	Ayer afortunadamente, ayer en la tarde llovió y no viste esto.	El conductor menciona de forma irónica que quienes contienden a un puesto de elección popular no pudieron realizar sus campañas el día previo debido a la lluvia.
CENTRO INFORMATIVO, PRIMERA EMISIÓN	RADIO	PVEM	NEGATIVA	CONDUCTOR	Los que deben estar preocupados, están en su mundo, son los que están ahí, en campaña.	El conductor enfatiza en que las candidatas y los candidatos deberían estar más activos en sus campañas.

NOMBRE DEL NOTICIERO	TIPO DE MEDIO	PARTIDO POLÍTICO O COALICIÓN	TIPO DE VALORACIÓN	SUJETO	ADJETIVO O FRASE IDIOMÁTICA	DESCRIPCIÓN DE LA VALORACIÓN
CENTRO INFORMATIVO, PRIMERA EMISIÓN	RADIO	PVEM	NEGATIVA	CONDUCTOR	Ayer afortunadamente, ayer en la tarde llovió y no viste esto.	El conductor menciona de forma irónica que quienes contienden a un puesto de elección popular no pudieron realizar sus campañas el día previo debido a la lluvia.
CENTRO INFORMATIVO, PRIMERA EMISIÓN	RADIO	MOVIMIENTO CIUDADANO	NEGATIVA	CONDUCTOR	Los que deben estar preocupados, están en su mundo, son los que están ahí, en campaña.	El conductor enfatiza en que las candidatas y los candidatos deberían estar más activos en sus campañas.
CENTRO INFORMATIVO, PRIMERA EMISIÓN	RADIO	MOVIMIENTO CIUDADANO	NEGATIVA	CONDUCTOR	Ayer afortunadamente, ayer en la tarde llovió y no viste esto.	El conductor menciona de forma irónica que quienes contienden a un puesto de elección popular no pudieron realizar sus campañas el día previo debido a la lluvia.
CENTRO INFORMATIVO, PRIMERA EMISIÓN	RADIO	MORENA	NEGATIVA	CONDUCTOR	Los que deben estar preocupados, están en su mundo, son los que están ahí, en campaña.	El conductor enfatiza en que las candidatas y los candidatos deberían estar más activos en sus campañas.
CENTRO INFORMATIVO, PRIMERA EMISIÓN	RADIO	MORENA	NEGATIVA	CONDUCTOR	Ayer afortunadamente, ayer en la tarde llovió y no viste esto.	El conductor menciona de forma irónica que quienes contienden a un puesto de elección popular no pudieron realizar sus campañas el día previo debido a la lluvia.
CENTRO INFORMATIVO, PRIMERA EMISIÓN	RADIO	PES	NEGATIVA	CONDUCTOR	Los que deben estar preocupados, están en su mundo, son los que están ahí, en campaña.	El conductor enfatiza en que las candidatas y los candidatos deberían estar más activos en sus campañas.
CENTRO INFORMATIVO, PRIMERA EMISIÓN	RADIO	PES	NEGATIVA	CONDUCTOR	Ayer afortunadamente, ayer en la tarde llovió y no viste esto.	El conductor menciona de forma irónica que quienes contienden a un puesto de elección popular no pudieron realizar sus campañas el día previo debido a la lluvia.
CENTRO INFORMATIVO, PRIMERA EMISIÓN	RADIO	RSP	NEGATIVA	CONDUCTOR	Ayer afortunadamente, ayer en la tarde llovió y no viste esto.	El conductor menciona de forma irónica que quienes contienden a un puesto de elección popular no pudieron realizar sus campañas el día previo debido a la lluvia.
CENTRO INFORMATIVO, PRIMERA EMISIÓN	RADIO	RSP	NEGATIVA	CONDUCTOR	Los que deben estar preocupados, están en su mundo, son los que están ahí, en campaña.	El conductor enfatiza en que las candidatas y los candidatos deberían estar más activos en sus campañas.
CENTRO INFORMATIVO, PRIMERA EMISIÓN	RADIO	FXM	NEGATIVA	CONDUCTOR	Los que deben estar preocupados, están en su mundo, son los que están ahí, en campaña.	El conductor enfatiza en que las candidatas y los candidatos deberían estar más activos en sus campañas.

NOMBRE DEL NOTICIERO	TIPO DE MEDIO	PARTIDO POLÍTICO O COALICIÓN	TIPO DE VALORACIÓN	SUJETO	ADJETIVO O FRASE IDIOMÁTICA	DESCRIPCIÓN DE LA VALORACIÓN
CENTRO INFORMATIVO, PRIMERA EMISIÓN	RADIO	FXM	NEGATIVA	CONDUCTOR	Ayer afortunadamente, ayer en la tarde llovió y no viste esto.	El conductor menciona de forma irónica que quienes contienden a un puesto de elección popular no pudieron realizar sus campañas el día previo debido a la lluvia.
CENTRO INFORMATIVO, PRIMERA EMISIÓN	RADIO	CI	NEGATIVA	CONDUCTOR	Los que deben estar preocupados, están en su mundo, son los que están ahí, en campaña.	El conductor enfatiza en que las candidatas y los candidatos deberían estar más activos en sus campañas.
CENTRO INFORMATIVO, PRIMERA EMISIÓN	RADIO	CI	NEGATIVA	CONDUCTOR	Ayer afortunadamente, ayer en la tarde llovió y no viste esto.	El conductor menciona de forma irónica que quienes contienden a un puesto de elección popular no pudieron realizar sus campañas el día previo debido a la lluvia.
CENTRO REGIONAL DE NOTICIAS EDICIÓN MATUTINA	RADIO	MORENA	POSITIVA	CONDUCTOR	Podríamos hasta señalarlo, célebre diputado de MORENA por San Luis, "El Mijis".	El conductor asegura que el candidato por MORENA en San Luis Potosí, Pedro César Carrizales Becerra, es una persona muy popular en San Luis Potosí.
CENTRO REGIONAL DE NOTICIAS EDICIÓN MATUTINA	RADIO	MORENA	NEGATIVA	CONDUCTOR	Entonces yo no sé si le vaya a salir el tiro por la culata a esta diputada morenista que está solicitando el desafuero de Miguel Ángel Mancera.	El conductor señala que la candidata María de los Ángeles Huerta del Río por MORENA, en el Estado de México, podría obtener un resultado contrario a lo esperado, al acusar al senador Miguel Ángel Mancera con respecto a los acontecimientos del derrumbe de una trabe en la línea 12 del metro de la Ciudad de México.
CENTRO REGIONAL DE NOTICIAS EDICIÓN MATUTINA	RADIO	PT	NEGATIVA	CONDUCTOR	¿Hace mucho escándalo Noroña? Sí, se ha caracterizado por ser estridente en sus declaraciones.	El conductor menciona que el candidato por el PT en la Ciudad de México, Gerardo Fernández Noroña, se caracteriza por tener declaraciones exaltadas y que llaman mucho la atención.
CENTRO REGIONAL DE NOTICIAS EDICIÓN MATUTINA	RADIO	PT	NEGATIVA	CONDUCTOR	Nadie puede negar que en cuanto a trayectorias Porfirio Muñoz Ledo saca muchísima ventaja contra, eh, Gerardo Noroña. Sí, entonces, este tipo de discusiones no están parejas, aquí sería como poner a un peso pesado contra un peso ligero.	El conductor menciona que el candidato por el Partido del Trabajo en la Ciudad de México, Gerardo Fernández Noroña, ha tenido una trayectoria política inferior a la de Porfirio Muñoz Ledo.

NOMBRE DEL NOTICIERO	TIPO DE MEDIO	PARTIDO POLÍTICO O COALICIÓN	TIPO DE VALORACIÓN	SUJETO	ADJETIVO O FRASE IDIOMÁTICA	DESCRIPCIÓN DE LA VALORACIÓN
CIRCULO ROJO	RADIO	PAN	POSITIVA	CONDUCTOR	La encuesta dice que no vas a ganar, que vas a arrasar. O sea, los números que tú traes, que aunque sean parecidos (...) ¿Eso te obliga (...) a estar más en contacto con la gente una vez que ganes como diputada federal?	El conductor del programa retoma la información de una encuesta para hacerle una pregunta a Laura Patricia Contreras, asumiendo que la candidata del PAN por el distrito 6 de Chihuahua va a ganar las elecciones.
COMENTANDO LA NOTICIA	RADIO	PES	POSITIVA	CONDUCTOR	Buen candidato, de buena propuesta (...) sí hay, sí hay, hay que darle.	El conductor enfatiza las cualidades del candidato por el Partido Encuentro Social en Durango, Carlos Antonio de la Torre, insinuando que es una buena opción para ser diputado federal.
CON PALITOS Y BOLITAS	TELEVISIÓN	MORENA	NEGATIVA	CONDUCTOR	La diputada de MORENA, María de los Ángeles Huerta del Río, quiere solicitar el desafuero del senador Miguel Ángel Mancera, por su presunta responsabilidad criminal [...] Esta sugerencia no es ni por asomo un intento de llegar a la verdad, es puro fin político [...].	El conductor da a entender que la diputada María de los Ángeles Huerta del Río, candidata a diputación federal por MORENA en Naucalpan, no busca conocer a los verdaderos culpables por la tragedia del metro, sino un beneficio político.
CON PALITOS Y BOLITAS	TELEVISIÓN	MORENA	NEGATIVA	CONDUCTOR	Esta, es por si la diputada de MORENA necesita ayuda para saber a quiénes más hay que intentar enjuiciar o investigar [...] entonces, ahí a la diputada se la hacemos llegar cómo de que no, esta pequeña lista de siete personas [...].	El conductor, de manera sarcástica, dice que ayudará a la candidata María de los Ángeles Huerta del Río, contendiente a diputación federal por MORENA en Naucalpan, a encontrar a más culpables, dando a entender que la candidata debe ser más objetiva.
CON PALITOS Y BOLITAS	TELEVISIÓN	MORENA	NEGATIVA	CONDUCTOR	Quien también salió pero por la puerta de atrás fue el hijo del barrio, el mero mero ñero, mi compadre "el Mijis"; sí, güey, pero es que también se pasó de chorizo, Pedro Carrizales [...].	El conductor menciona en tono sarcástico que el candidato Pedro César Carrizales Becerra, quien contendía por la circunscripción II por MORENA, probablemente mintió para su registro a la candidatura.
CON PALITOS Y BOLITAS	TELEVISIÓN	MORENA	NEGATIVA	CONDUCTOR	Tremendo problemón en el que se metió "El Mijis".	El conductor menciona que Pedro César Carrizales Becerra, quien contendía por la circunscripción II por MORENA, tiene una situación grave que esclarecer.
CONTACTO MATUTINO	TELEVISIÓN	PAN	POSITIVA	CONDUCTOR	(...) Santiago Creel, ex Secretario de Gobernación, exlíder del Senado, bueno quién no conoce a Santiago Creel Miranda.	El conductor del noticiero afirma que Santiago Creel Miranda, candidato del PAN, es un personaje con una larga trayectoria en la política mexicana, y que eso lo hace bastante conocido.

NOMBRE DEL NOTICIERO	TIPO DE MEDIO	PARTIDO POLÍTICO O COALICIÓN	TIPO DE VALORACIÓN	SUJETO	ADJETIVO O FRASE IDIOMÁTICA	DESCRIPCIÓN DE LA VALORACIÓN
CV NOTICIAS PRIMERA EMISIÓN	RADIO	MORENA	NEGATIVA	CONDUCTOR	Así que sin diputación y peligro y hasta el bote por hablador y quererse pasar de listo, en caso de que te detengan Mijis... y te llegasen a agarrar en México y gracias a un buen abogado sales rápido, ¡allá te quedas! A San Luis no vuelvas.	El conductor muestra su descontento por el candidato a diputación federal Pedro Carrizales de MORENA al pedirle que no regrese a San Luis Potosí y se alegra por la cancelación de su candidatura.
CV NOTICIAS PRIMERA EMISIÓN	RADIO	MORENA	NEGATIVA	CONDUCTOR	Con esto quedó escrito y por la vía legal, para que no te ofendas Mijis, que eres una vergüenza.	El conductor refiere que el candidato a diputado federal de MORENA, Pedro Carrizales, es una vergüenza por el engaño para las comunidades indígenas.
CV NOTICIAS PRIMERA EMISIÓN	RADIO	MORENA	NEGATIVA	CONDUCTOR	Y siguiendo con el "Mijisgate"... La sala superior... decidió y resolvió tener a bien cancelar el registro del presentabilísimo faro legislativo de nuestra vida política Pedro Carrizales "El Mijis"... El mentiroso del Mijis y MORENA no pudieron aprobar su supuesta auto adscripción indígena.	El conductor en tono de burla presenta al candidato de MORENA Pedro Carrizales a una diputación federal plurinominal al enfatizar la palabra "presentable" y mencionar que su candidatura ha sido cancelada, llamándoles mentiroso a él y a su partido por las constancias que presentaron para hacerlo pasar como indígena, al no poder demostrar su veracidad.
DE PISA Y CORRE	TELEVISIÓN	PAN	NEGATIVA	CONDUCTOR	El proceso electoral es normalmente como un circo; y no se confundan, nosotros, ustedes, todos, somos el público, pero los personajes que quieren nuestro voto nos toman por los animales.	La conductora compara el proceso electoral con un espectáculo circense en donde priman el entretenimiento y la ridiculización, en el cual el electorado es el objeto de burla en las campañas.
DE PISA Y CORRE	TELEVISIÓN	PRI	NEGATIVA	CONDUCTOR	El proceso electoral es normalmente como un circo; y no se confundan, nosotros, ustedes, todos, somos el público, pero los personajes que quieren nuestro voto nos toman por los animales.	La conductora compara el proceso electoral con un espectáculo circense en donde priman el entretenimiento y la ridiculización, en el cual el electorado es el objeto de burla en las campañas.
DE PISA Y CORRE	TELEVISIÓN	PRD	NEGATIVA	CONDUCTOR	El proceso electoral es normalmente como un circo; y no se confundan, nosotros, ustedes, todos, somos el público, pero los personajes que quieren nuestro voto nos toman por los animales.	La conductora compara el proceso electoral con un espectáculo circense en donde priman el entretenimiento y la ridiculización, en el cual el electorado es el objeto de burla en las campañas.

NOMBRE DEL NOTICIERO	TIPO DE MEDIO	PARTIDO POLÍTICO O COALICIÓN	TIPO DE VALORACIÓN	SUJETO	ADJETIVO O FRASE IDIOMÁTICA	DESCRIPCIÓN DE LA VALORACIÓN
DE PISA Y CORRE	TELEVISIÓN	PT	NEGATIVA	CONDUCTOR	El proceso electoral es normalmente como un circo; y no se confundan, nosotros, ustedes, todos, somos el público, pero los personajes que quieren nuestro voto nos toman por los animales.	La conductora compara el proceso electoral con un espectáculo circense en donde priman el entretenimiento y la ridiculización, en el cual el electorado es el objeto de burla en las campañas.
DE PISA Y CORRE	TELEVISIÓN	PVEM	NEGATIVA	CONDUCTOR	El proceso electoral es normalmente como un circo; y no se confundan, nosotros, ustedes, todos, somos el público, pero los personajes que quieren nuestro voto nos toman por los animales.	La conductora compara el proceso electoral con un espectáculo circense en donde priman el entretenimiento y la ridiculización, en el cual el electorado es el objeto de burla en las campañas.
DE PISA Y CORRE	TELEVISIÓN	MOVIMIENTO CIUDADANO	NEGATIVA	CONDUCTOR	El proceso electoral es normalmente como un circo; y no se confundan, nosotros, ustedes, todos, somos el público, pero los personajes que quieren nuestro voto nos toman por los animales.	La conductora compara el proceso electoral con un espectáculo circense en donde priman el entretenimiento y la ridiculización, en el cual el electorado es el objeto de burla en las campañas.
DE PISA Y CORRE	TELEVISIÓN	MORENA	NEGATIVA	CONDUCTOR	El proceso electoral es normalmente como un circo; y no se confundan, nosotros, ustedes, todos, somos el público, pero los personajes que quieren nuestro voto nos toman por los animales.	La conductora compara el proceso electoral con un espectáculo circense en donde priman el entretenimiento y la ridiculización, en el cual el electorado es el objeto de burla en las campañas.
DE PISA Y CORRE	TELEVISIÓN	PES	NEGATIVA	CONDUCTOR	El proceso electoral es normalmente como un circo; y no se confundan, nosotros, ustedes, todos, somos el público, pero los personajes que quieren nuestro voto nos toman por los animales.	La conductora compara el proceso electoral con un espectáculo circense en donde priman el entretenimiento y la ridiculización, en el cual el electorado es el objeto de burla en las campañas.
DE PISA Y CORRE	TELEVISIÓN	RSP	NEGATIVA	CONDUCTOR	El proceso electoral es normalmente como un circo; y no se confundan, nosotros, ustedes, todos, somos el público, pero los personajes que quieren nuestro voto nos toman por los animales.	La conductora compara el proceso electoral con un espectáculo circense en donde priman el entretenimiento y la ridiculización, en el cual el electorado es el objeto de burla en las campañas.
DE PISA Y CORRE	TELEVISIÓN	FXM	NEGATIVA	CONDUCTOR	El proceso electoral es normalmente como un circo; y no se confundan, nosotros, ustedes, todos, somos el público, pero los personajes que quieren nuestro voto nos toman por los animales.	La conductora compara el proceso electoral con un espectáculo circense en donde priman el entretenimiento y la ridiculización, en el cual el electorado es el objeto de burla en las campañas.



NOMBRE DEL NOTICIERO	TIPO DE MEDIO	PARTIDO POLÍTICO O COALICIÓN	TIPO DE VALORACIÓN	SUJETO	ADJETIVO O FRASE IDIOMÁTICA	DESCRIPCIÓN DE LA VALORACIÓN
DE PISA Y CORRE	TELEVISIÓN	VPM	NEGATIVA	CONDUCTOR	El proceso electoral es normalmente como un circo; y no se confundan, nosotros, ustedes, todos, somos el público, pero los personajes que quieren nuestro voto nos toman por los animales.	La conductora compara el proceso electoral con un espectáculo circense en donde priman el entretenimiento y la ridiculización, en el cual el electorado es el objeto de burla en las campañas.
DE PISA Y CORRE	TELEVISIÓN	JHH	NEGATIVA	CONDUCTOR	El proceso electoral es normalmente como un circo; y no se confundan, nosotros, ustedes, todos, somos el público, pero los personajes que quieren nuestro voto nos toman por los animales.	La conductora compara el proceso electoral con un espectáculo circense en donde priman el entretenimiento y la ridiculización, en el cual el electorado es el objeto de burla en las campañas.
DE PISA Y CORRE	TELEVISIÓN	CI	NEGATIVA	CONDUCTOR	El proceso electoral es normalmente como un circo; y no se confundan, nosotros, ustedes, todos, somos el público, pero los personajes que quieren nuestro voto nos toman por los animales.	La conductora compara el proceso electoral con un espectáculo circense en donde priman el entretenimiento y la ridiculización, en el cual el electorado es el objeto de burla en las campañas.
DE PISA Y CORRE	TELEVISIÓN	MOVIMIENTO CIUDADANO	NEGATIVA	CONDUCTOR	El chorizo de oro es para Thelma Cora y Víctor Fernández, ambos por Movimiento Ciudadano, a ¡peor vestuario!	El conductor presenta a la candidata y el candidato suplente por Movimiento Ciudadano en Nuevo León y Oaxaca respectivamente, Thelma Cora Garza Salinas y Víctor Fernández González, en la sección del programa "El chorizo de oro", en donde reciben críticas por los videos en los que llaman al voto para su partido.
DE PISA Y CORRE	TELEVISIÓN	MOVIMIENTO CIUDADANO	NEGATIVA	CONDUCTOR	¡Oye! vamos a entregárselos ¿no? en persona... yo digo, nada más dejarlo así...	La conductora dice con burla que deben entregarles a la candidata y al candidato suplente por Movimiento Ciudadano en Nuevo León y Oaxaca respectivamente, Thelma Cora Garza Salinas y Víctor Fernández González, el premio a "Peor vestuario" que se presenta en la sección del programa "El chorizo de oro", en donde los contendientes electorales reciben críticas por los videos que usan para llamar al voto.

NOMBRE DEL NOTICIERO	TIPO DE MEDIO	PARTIDO POLÍTICO O COALICIÓN	TIPO DE VALORACIÓN	SUJETO	ADJETIVO O FRASE IDIOMÁTICA	DESCRIPCIÓN DE LA VALORACIÓN
DE PISA Y CORRE	TELEVISIÓN	MOVIMIENTO CIUDADANO	NEGATIVA	CONDUCTOR	¡Me convencieron! ¡Quiero unas botas naranjas!	El conductor expresa con sarcasmo que desea la indumentaria que usan la candidata y el candidato suplente por Movimiento Ciudadano en Nuevo León y Oaxaca respectivamente, Thelma Cora Garza Salinas y Víctor Fernández González, en sus videos de propaganda electoral.
DE PISA Y CORRE	TELEVISIÓN	VPM	NEGATIVA	CONDUCTOR	Se dice que ya le prometió un hueso.	El conductor habla sobre el candidato de Va Por México en Puebla, Jesús Roberto Morales Rodríguez, quien publicó un video con un perro llamado Pimpón para llamar al voto, ironizando la promesa de un "hueso" en referencia a las promesas de cargos públicos que se hacen en campañas.
DE PISA Y CORRE	TELEVISIÓN	VPM	NEGATIVA	CONDUCTOR	En la categoría "Tu campaña está pal' perro", los ganadores al chorizo de oro son: Chucho Morales y Pimpón.	El conductor menciona al candidato de Va Por México en Puebla, Jesús Roberto Morales Rodríguez, como ganador de una contienda ficticia dentro del programa a lo peor de las campañas electorales 2021. Morales Rodríguez es señalado con burla por su más reciente video, en donde aparece con un perro llamado Pimpón para llamar al voto.
DE UNA A DOS	RADIO	PT	POSITIVA	CONDUCTOR	Le deseamos mucho éxito, diputado.	El conductor, al despedir al candidato del PT en el distrito X de Michoacán, Ulises Merino García, le demuestra su apoyo.
DE UNA A DOS	RADIO	PT	POSITIVA	CONDUCTOR	Un Partido del Trabajo -que hay que mencionarlo, candidato-, en años anteriores hasta en riesgo estaba su registro y que ha ido avanzando, que ha ido trabajando el partido, y que ha crecido (...)	El conductor destaca su percepción acerca de la situación del Partido del trabajo.
DENUNCIA CIUDADANA	RADIO	PT	POSITIVA	CONDUCTOR	En esta ocasión tenemos también visitas de lujo, que es el doctor Pedro Ramírez. (...) Muy bien aceptado, hemos oído muy buenos comentarios (...) No es hipocresía, en realidad se lo digo, que sí mucha gente me lo ha comentado. Buen doctor, buen amigo y muy buen candidato. Y que bueno que lo tenemos por aquí.	El conductor considera opulenta la visita de Pedro Ramírez Medina, candidato a diputado federal por el Partido del Trabajo en Michoacán. Además, elogia al candidato remitiendo a los comentarios expresados por la ciudadanía.

NOMBRE DEL NOTICIERO	TIPO DE MEDIO	PARTIDO POLÍTICO O COALICIÓN	TIPO DE VALORACIÓN	SUJETO	ADJETIVO O FRASE IDIOMÁTICA	DESCRIPCIÓN DE LA VALORACIÓN
DENUNCIA CIUDADANA	RADIO	PT	POSITIVA	CONDUCTOR	Doctor, pues interesantísimo esto que nos comenta (...) Es bastante importante lo que nos está diciendo (...) Ambicioso, por supuesto.	El conductor realiza un comentario final a la participación de Pedro Ramírez Medina, candidato a diputado federal por el Partido del Trabajo en Michoacán, en donde señala que las propuestas emitidas son de gran valor.
EL INTERMEDIO	RADIO	RSP	POSITIVA	CONDUCTOR	Estamos viendo estas nuevas ofertas como Redes Sociales Progresistas, que bueno, en su nombre lo dice todo, se trata de formar un tejido social y una red social y promover nuevos candidatos, nuevos perfiles.	El conductor menciona que las propuestas del partido Redes Sociales Progresistas son novedosas, argumentando que se conforma de personajes no vistos en la política anteriormente.
EL INTERMEDIO	RADIO	RSP	POSITIVA	CONDUCTOR	¡Qué digo mi amigo, mi carnal!	El conductor se refiere al candidato para la diputación federal del distrito II en el estado de Sonora, Jesús Octavio Pesqueira, de forma fraterna, explicitando lo cercana de su relación.
EL INTERMEDIO	RADIO	RSP	POSITIVA	CONDUCTOR	Le sabes a las leyes, y lo digo yo porque te conozco desde hace mucho tiempo.	El conductor resalta las aptitudes del candidato para la diputación federal del distrito II en el estado de Sonora, Jesús Octavio Pesqueira, en materia de derecho.
EL PUEBLO CANTA	RADIO	FXM	POSITIVA	CONDUCTOR	Ni dudar que usted es una campesina, que ha sabido superarse y se ha preparado para luchar en esta vida tan difícil.	El conductor hace referencia a que la candidata Guadalupe Flores Escobedo de Fuerza Por México en Zacatecas es una mujer preparada para afrontar la vida y la política.
EL PUEBLO CANTA	RADIO	MOVIMIENTO CIUDADANO	NEGATIVA	CONDUCTOR	¿Y no sería mejor hacer un concurso de belleza? Estaría más bonito, cuando menos agradable y entretenido ¿no?	La candidata Guadalupe Flores Escobedo de Fuerza Por México, solicitó al INE organizar un debate entre ella, las otras cuatro candidatas y el candidato que también compiten por el Distrito 1 de Fresnillo, Zacatecas. A propósito de la difusión de esta noticia, el conductor cuestiona si sería mejor que las candidatas participaran mostrando sus atributos físicos, pues considera que sería más "agradable y entretenido" que escucharlas exponer sus propuestas.

NOMBRE DEL NOTICIERO	TIPO DE MEDIO	PARTIDO POLÍTICO O COALICIÓN	TIPO DE VALORACIÓN	SUJETO	ADJETIVO O FRASE IDIOMÁTICA	DESCRIPCIÓN DE LA VALORACIÓN
EL PUEBLO CANTA	RADIO	PES	NEGATIVA	CONDUCTOR	¿Y no sería mejor hacer un concurso de belleza? Estaría más bonito, cuando menos agradable y entretenido ¿no?	La candidata Guadalupe Flores Escobedo de Fuerza Por México, solicitó al INE organizar un debate entre ella, las otras cuatro candidatas y el candidato que también compiten por el Distrito 1 de Fresnillo, Zacatecas. A propósito de la difusión de esta noticia, el conductor cuestiona si sería mejor que las candidatas participaran mostrando sus atributos físicos, pues considera que sería más "agradable y entretenido" que escucharlas exponer sus propuestas.
EL PUEBLO CANTA	RADIO	FXM	NEGATIVA	CONDUCTOR	¿Y no sería mejor hacer un concurso de belleza? Estaría más bonito, cuando menos agradable y entretenido ¿no?	La candidata Guadalupe Flores Escobedo de Fuerza Por México, solicitó al INE organizar un debate entre ella, las otras cuatro candidatas y el candidato que también compiten por el Distrito 1 de Fresnillo, Zacatecas. A propósito de la difusión de esta noticia, el conductor cuestiona si sería mejor que las candidatas participaran mostrando sus atributos físicos, pues considera que sería más "agradable y entretenido" que escucharlas exponer sus propuestas.
EL PUEBLO CANTA	RADIO	VPM	NEGATIVA	CONDUCTOR	¿Y no sería mejor hacer un concurso de belleza? Estaría más bonito, cuando menos agradable y entretenido ¿no?	La candidata Guadalupe Flores Escobedo de Fuerza Por México, solicitó al INE organizar un debate entre ella, las otras cuatro candidatas y el candidato que también compiten por el Distrito 1 de Fresnillo, Zacatecas. A propósito de la difusión de esta noticia, el conductor cuestiona si sería mejor que las candidatas participaran mostrando sus atributos físicos, pues considera que sería más "agradable y entretenido" que escucharlas exponer sus propuestas.

NOMBRE DEL NOTICIERO	TIPO DE MEDIO	PARTIDO POLÍTICO O COALICIÓN	TIPO DE VALORACIÓN	SUJETO	ADJETIVO O FRASE IDIOMÁTICA	DESCRIPCIÓN DE LA VALORACIÓN
EL PUEBLO CANTA	RADIO	JHH	NEGATIVA	CONDUCTOR	¿Y no sería mejor hacer un concurso de belleza? Estaría más bonito, cuando menos agradable y entretenido ¿no?	La candidata Guadalupe Flores Escobedo de Fuerza Por México, solicitó al INE organizar un debate entre ella, las otras cuatro candidatas y el candidato que también compiten por el Distrito 1 de Fresnillo, Zacatecas. A propósito de la difusión de esta noticia, el conductor cuestiona si sería mejor que las candidatas participaran mostrando sus atributos físicos, pues considera que sería más "agradable y entretenido" que escucharlas exponer sus propuestas.
EL PUEBLO CANTA	RADIO	PES	NEGATIVA	CONDUCTOR	Mejor enséñeles a ser femeninas, bien bonitas (...) si tenemos en casa una mujer preciosa, hacendosa, inteligente, no necesariamente una sirvienta...	El conductor invita a la candidata Iris Aguirre del Partido Encuentro Solidario a educar a las mujeres en ciertos valores que él considera adecuados, y no a promover que realicen servicio militar o defensa personal.
EL PUEBLO CANTA	RADIO	PES	NEGATIVA	CONDUCTOR	Es Iris Aguirre Borrego, candidato del Partido Encuentro Solidario.	El conductor no describe de manera correcta el puesto de Iris Borrego, pues se refiere a ella como candidato y no como candidata, pese que se encuentran cara a cara.
EL PUEBLO CANTA	RADIO	PES	NEGATIVA	CONDUCTOR	Los hombres no van estar con usted, de seguro que los hombres van decir nombre, si así como está me tiene como me tiene, ahora dándole, enseñándole defensa personal, nombre voy salir volando...	El conductor comenta que la propuesta que trae Iris Aguirre del PES por Zacatecas, de que las mujeres hagan el servicio militar, no le va traer los adeptos de los hombres.
EL PUEBLO CANTA	RADIO	PES	POSITIVA	CONDUCTOR	¿El público la acepta, la escuchan, la atienden, la miran? Porque yo creo que usted está para mirarse, también, porque es una jovencita...	El conductor pregunta cómo ha sido la campaña para la candidata Iris Aguirre del Partido Encuentro Solidario de Zacatecas; resalta su juventud e insinúa que es atractiva.
EL PUEBLO CANTA	RADIO	PES	POSITIVA	CONDUCTOR	Quiero decirle a nuestro auditorio que escuchar a Iris Aguirre contemplando su juventud... llama la atención porque hay una inconformidad con lo que se está viviendo.	El conductor resalta la juventud de la candidata Iris Aguirre del PES por Zacatecas al decirle que ese aspecto es una de sus fortalezas.
EL PUEBLO CANTA	RADIO	PAN	NEGATIVA	CONDUCTOR	Al menos para saber quiénes son.	El conductor hace referencia a que se desconoce las candidaturas de los partidos políticos a la diputación federal por el distrito 6 de Zacatecas.

NOMBRE DEL NOTICIERO	TIPO DE MEDIO	PARTIDO POLÍTICO O COALICIÓN	TIPO DE VALORACIÓN	SUJETO	ADJETIVO O FRASE IDIOMÁTICA	DESCRIPCIÓN DE LA VALORACIÓN
EL PUEBLO CANTA	RADIO	PRI	NEGATIVA	CONDUCTOR	Al menos para saber quiénes son.	El conductor hace referencia a que se desconoce las candidaturas de los partidos políticos a la diputación federal por el distrito 6 de Zacatecas.
EL PUEBLO CANTA	RADIO	PRD	NEGATIVA	CONDUCTOR	Al menos para saber quiénes son.	El conductor hace referencia a que se desconoce las candidaturas de los partidos políticos a la diputación federal por el distrito 6 de Zacatecas.
EL PUEBLO CANTA	RADIO	PT	NEGATIVA	CONDUCTOR	Al menos para saber quiénes son.	El conductor hace referencia a que se desconoce las candidaturas de los partidos políticos a la diputación federal por el distrito 6 de Zacatecas.
EL PUEBLO CANTA	RADIO	PVEM	NEGATIVA	CONDUCTOR	Al menos para saber quiénes son.	El conductor hace referencia a que se desconoce las candidaturas de los partidos políticos a la diputación federal por el distrito 6 de Zacatecas.
EL PUEBLO CANTA	RADIO	MOVIMIENTO CIUDADANO	NEGATIVA	CONDUCTOR	Al menos para saber quiénes son.	El conductor hace referencia a que se desconoce las candidaturas de los partidos políticos a la diputación federal por el distrito 6 de Zacatecas.
EL PUEBLO CANTA	RADIO	MORENA	NEGATIVA	CONDUCTOR	Al menos para saber quiénes son.	El conductor hace referencia a que se desconoce las candidaturas de los partidos políticos a la diputación federal por el distrito 6 de Zacatecas.
EL PUEBLO CANTA	RADIO	PES	NEGATIVA	CONDUCTOR	Al menos para saber quiénes son.	El conductor hace referencia a que se desconoce las candidaturas de los partidos políticos a la diputación federal por el distrito 6 de Zacatecas.
EL PUEBLO CANTA	RADIO	RSP	NEGATIVA	CONDUCTOR	Al menos para saber quiénes son.	El conductor hace referencia a que se desconoce las candidaturas de los partidos políticos a la diputación federal por el distrito 6 de Zacatecas.
EL PUEBLO CANTA	RADIO	FXM	NEGATIVA	CONDUCTOR	Al menos para saber quiénes son.	El conductor hace referencia a que se desconoce las candidaturas de los partidos políticos a la diputación federal por el distrito 6 de Zacatecas.
EL PUEBLO CANTA	RADIO	VPM	NEGATIVA	CONDUCTOR	Al menos para saber quiénes son.	El conductor hace referencia a que se desconoce las candidaturas de los partidos políticos a la diputación federal por el distrito 6 de Zacatecas.

NOMBRE DEL NOTICIERO	TIPO DE MEDIO	PARTIDO POLÍTICO O COALICIÓN	TIPO DE VALORACIÓN	SUJETO	ADJETIVO O FRASE IDIOMÁTICA	DESCRIPCIÓN DE LA VALORACIÓN
EL PUEBLO CANTA	RADIO	JHH	NEGATIVA	CONDUCTOR	Al menos para saber quiénes son.	El conductor hace referencia a que se desconoce las candidaturas de los partidos políticos a la diputación federal por el distrito 6 de Zacatecas.
EL PUEBLO CANTA	RADIO	CI	NEGATIVA	CONDUCTOR	Al menos para saber quiénes son.	El conductor hace referencia a que se desconoce las candidaturas de los partidos políticos a la diputación federal por el distrito 6 de Zacatecas.
EN CONFIANZA	RADIO	MORENA	NEGATIVA	CONDUCTOR	Todos estos que le voy a nombrar son de MORENA... Ya ve que todo el mugrero lo están tapando con más mugrero.	El conductor se refiere a las diputadas y al diputado federales que buscan la reelección por MORENA, Laura Imelda Pérez Segura, María de los Angeles Huerta del Río Y Jaime Humberto Pérez Bernabé. Se refiere a sus conductas como inaceptables, pues, explica, que están en contra de que se investiguen las causas del suceso por el que colapsó un tren del Metro de la línea 12 en la Ciudad de México.
EN POCAS PALABRAS	RADIO	MOVIMIENTO CIUDADANO	POSITIVA	CONDUCTOR	Invitadazo del día de hoy, Mauro Garza Marín.	El conductor al presentar al candidato de Movimiento Ciudadano en Jalisco para una diputación federal, expresa emoción y elogia a Garza Marín, refiriendo que es un gran persona.
EN POCAS PALABRAS	RADIO	MOVIMIENTO CIUDADANO	POSITIVA	CONDUCTOR	Dice Alejandra que cuando quieras venir, pero a cabina que porque te quiere ver.	El conductor comenta esto para dejar abierta la invitación a Mauro Garza Marín, candidato a una diputación federal por Movimiento Ciudadano en Jalisco, para acudir de manera personal al espacio informativo.
EN POCAS PALABRAS	RADIO	MOVIMIENTO CIUDADANO	POSITIVA	CONDUCTOR	Muy consentido nuestro (...)	La conductora muestra favoritismo y preferencia hacia el candidato por Movimiento Ciudadano en Jalisco, Mauro Garza Marín.
EN POCAS PALABRAS	RADIO	MOVIMIENTO CIUDADANO	POSITIVA	CONDUCTOR	¿Cómo le va en la campaña? ¿Cómo lo reciben los votantes y las votantes? Porque también dicen que la presencia también ayuda.	El conductor sugiere que el físico de Mauro Garza Marín, candidato a una diputación federal por Movimiento Ciudadano en Jalisco, es una ventaja ante las votantes.
EN POCAS PALABRAS	RADIO	MOVIMIENTO CIUDADANO	POSITIVA	CONDUCTOR	Consentidazo de Alejandra Gómez (...).	El conductor señala que existe una preferencia hacia el candidato a diputado federal de Movimiento Ciudadano en Jalisco, Mauro Garza Marín.

NOMBRE DEL NOTICIERO	TIPO DE MEDIO	PARTIDO POLÍTICO O COALICIÓN	TIPO DE VALORACIÓN	SUJETO	ADJETIVO O FRASE IDIOMÁTICA	DESCRIPCIÓN DE LA VALORACIÓN
EN PUNTO	RADIO	RSP	NEGATIVA	CONDUCTOR	Una verdadera vergüenza me parece este último de Adame que anda haciendo mentadas de madre (...) es más, no dudo y gane.	El conductor refiere que el candidato a diputado federal por Tlalpan, Alfredo Adame, puede ganar las elecciones a pesar de todas las polémicas y situaciones en las que se ha visto involucrado.
EN PUNTO	RADIO	RSP	NEGATIVA	CONDUCTOR	Usted sabe que Alfredo Adame está cobrando ya por mentada de madre.	El conductor hace referencia a la popularidad adquirida por el candidato Alfredo Adame, diputado federal por Tlalpan, luego de mencionar que sus seguidores le han pedido grabar audios con insultos.
EN PUNTO	RADIO	RSP	NEGATIVA	CONDUCTOR	¡Claro que va a ganar! Si ganó Cuauhtémoc Blanco en Morelos para gobernador, Adame con sus mentadas de madre ha ido mundialmente a dar vueltas al mundo.	El conductor indica de manera irónica que, dada la atención mediática que ha tenido por sus múltiples escándalos, el candidato por Redes Sociales Progresistas en Tlalpan, Alfredo Adame, podría llegar a ganar. Resaltando que la oportunidad de que acceda al puesto se da por su popularidad y no por sus propuestas.
EN PUNTO	TELEVISIÓN	RSP	NEGATIVA	REPORTERO	Otros han decidido prometer lo imposible, como Rocío Pino, aspirante a diputada federal por Redes Sociales Progresistas, quien promete operaciones estéticas para las mujeres.	La reportera descalifica las promesas de campaña de la candidata a una diputación federal por Redes Sociales Progresistas en Sonora, Rocío Pino Pino.
EN PUNTO	RADIO	VPM	POSITIVA	CONDUCTOR	Tan sólo en Veracruz vamos a elegir presidente municipal, diputado local y diputado federal.	El conductor menciona acerca del proceso electoral y de las próximas elecciones, indicando que se elegirán diputaciones federales, invisibilizando simbólicamente a las candidatas que participan en dicho proceso por ejemplo: Marla Cordero de Movimiento Ciudadano, Alejandra Vázquez del PRD o Arely Vallejo de Redes Sociales Progresistas.
EN PUNTO	RADIO	VPM	POSITIVA	CONDUCTOR	Tú eres de los candidatos que lleva más de un mes caminando y aún así te oyes animado.	El conductor elogia al candidato a diputado federal Igor Fidel Rojí, de Vamos Por México en Veracruz, debido a las actividades de campaña que ha realizado, haciendo una comparación con las y los contendientes por el mismo cargo.



NOMBRE DEL NOTICIERO	TIPO DE MEDIO	PARTIDO POLÍTICO O COALICIÓN	TIPO DE VALORACIÓN	SUJETO	ADJETIVO O FRASE IDIOMÁTICA	DESCRIPCIÓN DE LA VALORACIÓN
EN PUNTO	RADIO	JHH	POSITIVA	CONDUCTOR	Fíjate, fíjate porque me parece importante a lo que te estás comprometiendo (...) pero a lo que te estás comprometiendo Jasmine, es a agarrar el problema de frente y a ver cómo, cómo salimos de él que ya no lo padezcamos.	El conductor reconoce y apoya las promesas de campaña de la candidata de la coalición Juntos Hacemos Historia, Jasmine María Bugarín Rodríguez, por el estado de Nayarit.
ENLACE HIDALGO SEGUNDA EMISIÓN	RADIO	PES	NEGATIVA	CONDUCTOR	Hay partidos políticos que ya no tienen ni vergüenza, verdad. El caso es por ejemplo: el partido Encuentro Social.	El conductor se refiere despectivamente al Partido Encuentro Solidario por la forma en que busca obtener votos.
ENLACE HIDALGO SEGUNDA EMISIÓN	RADIO	PES	NEGATIVA	CONDUCTOR	... pidió refuerzos para levantar su campaña...	El conductor menciona que el candidato Omar Zerón Castañón del Partido Encuentro Solidario por Huejutla Hidalgo, debió solicitar apoyo para visibilizar su campaña.
ENLACE HIDALGO SEGUNDA EMISIÓN	RADIO	PES	NEGATIVA	CONDUCTOR	... no tenía ni idea de que existía el cuate...	El conductor comenta que no tenía conocimiento de la participación de Omar Zerón Castañón del Partido Encuentro Social como candidato a diputado federal por Huejutla Hidalgo.
ENLACE HIDALGO SEGUNDA EMISIÓN	RADIO	PES	NEGATIVA	CONDUCTOR	... aparte bueno, de los candidatos de Encuentro Social que están en la coalición PRI, PAN, PRD. ¿Qué es Encuentro Social? ¿Quién se acuerda de quién carajos es Encuentro Social?	El conductor se refiere despectivamente al Partido Encuentro Solidario, además lo desacredita mencionando que únicamente se le reconoce cuando está con la coalición (PRI, PAN, PRD), pues de otra forma nadie sabe de él.
ENLACE HIDALGO SEGUNDA EMISIÓN	RADIO	PES	NEGATIVA	CONDUCTOR	Los pobladores esperan propuestas serias, pues para mejorar las condiciones de vida de toda la población en Huejutla...	El conductor descalifica las propuestas del candidato Omar Zerón Castañón del Partido Encuentro Solidario por Huejutla, Hidalgo; pues, considera, no están siendo serias.
ENLACE HIDALGO SEGUNDA EMISIÓN	RADIO	PES	NEGATIVA	CONDUCTOR	Así las cosas con este señor Omar Zerón, que sabrá dios quién es, ni de dónde salió, ni quién lo conozca también aparte, pero pues bueno...	El conductor desestima la popularidad del candidato Omar Zerón Castañón del Partido Encuentro Solidario por Huejutla, Hidalgo.
ENLACE HIDALGO SEGUNDA EMISIÓN	RADIO	PES	NEGATIVA	CONDUCTOR	El Partido Encuentro Social en Hidalgo recurrió a la conductora, a una conductora fijese nada más, a Rocío Sánchez Azuara, como para querer levantar.	El conductor se refiere de forma sarcástica al Partido Encuentro Solidario por invitar a la conductora Rocío Sánchez Azuara para obtener votos para su candidato Omar Zerón Castañón en Huejutla, Hidalgo.

NOMBRE DEL NOTICIERO	TIPO DE MEDIO	PARTIDO POLÍTICO O COALICIÓN	TIPO DE VALORACIÓN	SUJETO	ADJETIVO O FRASE IDIOMÁTICA	DESCRIPCIÓN DE LA VALORACIÓN
ENLACE HIDALGO SEGUNDA EMISIÓN	RADIO	PES	POSITIVA	CONDUCTOR	... Omar Zerón Castañón, que yo no lo conocía hasta este momento, por cierto, ahí está su publicidad le funcionó porque estamos hablando de...	El conductor menciona que la propaganda electoral de Omar Zerón Castañón del Partido Encuentro Solidario en Huejutla, Hidalgo fue de utilidad, pues logró captar la atención, al menos, de los medios de información.
ENLACE HIDALGO SEGUNDA EMISIÓN	RADIO	PES	NEGATIVA	CONDUCTOR	En Huejutla Hidalgo sí tienen un candidato, pero que nomás no levanta, nadie lo conoce...	El conductor se burla del Partido Encuentro Solidario y menciona que si bien, en Huejutla Hidalgo tiene a su candidato Omar Zerón Castañón, nadie lo conoce.
ENLACE HIDALGO SEGUNDA EMISIÓN	RADIO	PES	NEGATIVA	CONDUCTOR	... ni su mamá votaría por él...	El conductor menciona que nadie votará por el candidato Omar Zerón Castañón del Partido encuentro Solidario, ni siquiera "su mama"; pues, a su parecer, nadie lo conoce en Huejutla, Hidalgo.
ENLACE HIDALGO SEGUNDA EMISIÓN	RADIO	PES	NEGATIVA	CONDUCTOR	No que les estén llevando maroma y teatro, ¡caray! Pero bueno...	El conductor, molesto, se refiere al Partido Encuentro Solidario y menciona que los pobladores de Huejutla, Hidalgo, no esperan que les lleven entretenimientos, sino propuestas concretas.
ENLACE OAXACA	RADIO	MORENA	NEGATIVA	CONDUCTOR	Y los anteriores que le comenté, ¿los conoce? ¿Ha sabido de ellos? ¿Tienen la calidad moral de volver a venir a pedir el voto? Y como ellos, una gran mayoría. Y el trabajo que hicieron en estos años, ¿les da el valor para que sigan en el cargo? ¿Usted qué piensa?	El conductor cuestiona el desempeño legislativo de la diputada Irma Juan Carlos (MORENA) y el diputado Armando Contreras (MORENA), de cara a la búsqueda de sus respectivas reelecciones.
ENLACE OAXACA	RADIO	MORENA	NEGATIVA	CONDUCTOR	Por ejemplo, en el caso de Chepi. Por ejemplo, es más conocido por haber sido dirigente de la sección veintidós, que ahora por la labor política que tiene o que ha tenido estos años como diputado.	El conductor asegura despectivamente que el candidato de MORENA en Oaxaca, Azael Santiago Chepi, no es conocido en su rol de candidato o diputado, sino como dirigente magisterial.
ENLACE OAXACA	RADIO	MORENA	NEGATIVA	CONDUCTOR	¡Y mira, es prima de Andrés Manuel López Obrador!	El conductor hace inferencias parafraseando la resolución de las autoridades electorales sobre aprobar la acreditación de la candidatura de Manuela del Carmen Obrador Narváez de Juntos Hacemos Historia, por el Distrito 1 de Palenque, Chiapas.

NOMBRE DEL NOTICIERO	TIPO DE MEDIO	PARTIDO POLÍTICO O COALICIÓN	TIPO DE VALORACIÓN	SUJETO	ADJETIVO O FRASE IDIOMÁTICA	DESCRIPCIÓN DE LA VALORACIÓN
ENLACE OAXACA PRIMERA EMISIÓN	RADIO	PES	POSITIVA	CONDUCTOR	Te hemos visto, efectivamente, muy muy activa recorriendo las calles de este distrito.	La conductora afirma que se le ha visto con gran actividad en campaña a Lizeth Azhalia Zárate López, candidata a una diputación federal de Oaxaca por el Partido Encuentro Solidario.
ENRIQUE MUÑOZ EN FÓRMULA	RADIO	MORENA	NEGATIVA	CONDUCTOR	También recordamos por supuesto la candidatura de la prima del presidente de la República (risas) allá en Chiapas... Tampoco es indígena, pero su candidatura sigue adelante...	El conductor comenta que la candidatura de Manuela del Carmen Obrador Narváez, aspirante a una diputación federal por la coalición Juntos Hacemos Historia en Chiapas, no debería proceder porque la aspirante no es indígena.
FÓRMULA NOTICIAS LA PAZ	RADIO	PES	NEGATIVA	REPORTERO	Bueno, pareciera que la imaginación pues sí está muy limitada sobre todo en municipios, en territorios, donde no abona de manera positiva este tipo de marketing político a las campañas de los candidatos.	El reportero critica algunas acciones proselitistas, en particular la del candidato del Partido Encuentro Solidario en Chihuahua, Carlos González Mayorga, quien salió de un ataúd para dar inicio a su campaña.
FÓRMULA NOTICIAS QUERÉTARO	RADIO	PRI	NEGATIVA	CONDUCTOR	No quiso decir mucho, pero se ve que no le hizo gracia...	El conductor comenta que el presidente y candidato del PRI por una diputación federal, Alejandro Moreno, fue de pocas palabras sobre los hechos al interior de su partido y que eso no lo tiene muy contento.
FÓRMULA NOTICIAS QUERÉTARO	RADIO	PRI	POSITIVA	CONDUCTOR	Al priista más importante del país, traerlo a Querétaro...	Al hablar sobre la visita del presidente nacional del PRI a Querétaro, el conductor resalta la relevancia dentro del partido a nivel nacional de Rafael Alejandro Moreno Cárdenas, candidato del PRI a diputación federal.
FÓRMULA NOTICIAS QUERÉTARO	RADIO	PRI	NEGATIVA	CONDUCTOR	Al priismo no le pareció cuando Miguel Ángel Osorio Chong... haya venido en plena campaña del candidato Mauricio Kuri... Y no pues se cuidó mucho de responder en contra de Osorio Chong... si se echa unas venciditas con Osorio Chong "Alito" Moreno, sabe que, eh le voltea tantito así el dedito a Osorio Chong y pum, a lo mejor le da la vuelta en las vencidas. Es duro de roer el hidalguense, entonces no quiso comprometer su respuesta el presidente nacional del PRI.	El conductor comenta que el candidato del PRI, Rafael Alejandro Moreno Cárdenas, puede estar en una situación de desventaja política frente a Miguel Ángel Osorio Chong en un escenario de conflicto al interior de su partido.

NOMBRE DEL NOTICIERO	TIPO DE MEDIO	PARTIDO POLÍTICO O COALICIÓN	TIPO DE VALORACIÓN	SUJETO	ADJETIVO O FRASE IDIOMÁTICA	DESCRIPCIÓN DE LA VALORACIÓN
FRECUENCIA INFORMATIVA	RADIO	VPM	POSITIVA	CONDUCTOR	Importante estas propuestas que están comentando por parte del candidato a diputado federal por la alianza "Va por México".	La conductora aprueba las propuestas expresadas por el candidato de la alianza Va por México del distrito dos de Campeche, Salvador Farías González.
HECHOS AM	TELEVISIÓN	RSP	NEGATIVA	CONDUCTOR	Tenemos en toda la República Mexicana a estos tipos haciéndola de payasos, bailando, haciendo... pero de propuestas no escuchamos nada, mentadas de madre, si quieres, pero propuestas... Entonces, bueno.	El conductor muestra su disgusto a las acciones para llamar la atención de la sociedad que realizan algunas personas que aspiran a un puesto de representación popular y hace referencia a Alfredo Adame, candidato a la diputación federal por Redes Sociales Progresistas en la Ciudad de México, quien ha sobresalido por sus insultos a la ciudadanía.
HECHOS AM	TELEVISIÓN	JHH	NEGATIVA	CONDUCTOR	Llega a repartir para todos. Pues también hay que decirlo, muy a la Fernández Noroña.	El conductor, al dar a conocer un video de una persona lanzando golpes, hace alusión a Gerardo Fernández Noroña, diputado federal que busca la reelección por la coalición Juntos Hacemos Historia en la Ciudad de México, y da a entender que dicho diputado es una persona que reacciona de manera áspera con la gente.
HECHOS MERIDIANO SAN LUIS	TELEVISIÓN	MORENA	POSITIVA	REPORTERO	Muy bailador nuestro Garibaldi favorito, que se ha ganado un puesto importante y no sólo en la Secretaría de Cultura...	La reportera hace referencia a que el candidato de MORENA, Sergio Mayer a la diputación por el distrito de Magdalena Contreras, Ciudad de México, ha hecho un buen trabajo como diputado en el área de cultura.
HECHOS NOCHE	TELEVISIÓN	JHH	NEGATIVA	REPORTERO	Al menos el mentado Attolini salió bueno para la bailada...	El reportero resalta la notoriedad que ha tenido el candidato por Juntos Hacemos Historia por Coahuila Antonio Attolini, en son de burla con audios de sus bailes y de Cantinflas.
HERALDO CAMPECHE	RADIO	VPM	POSITIVA	CONDUCTOR	Y ya finalmente diputado... Diputado, bueno ya le estamos echando la buena vibra.	La conductora se refiere al candidato de Va por México por Campeche Salva Farías González, como diputado y se refiere a eso como un buen deseo para el personaje.
IMAGEN INFORMATIVA PRIMERA EMISIÓN	RADIO	VPM	POSITIVA	REPORTERO	(...) pero no hay en estos momentos quien esté avalando el triunfo de la acera de enfrente, que serían los de Va por México. ¿No? El grupo más importante que hay en ese Distrito.	El reportero menciona que al no tener MORENA candidato por el Distrito 11 de Puebla, quien era Benjamín Saúl Huerta, da por hecho que la coalición Va por México ganaría en ese Distrito.
IMAGEN INFORMATIVA PRIMERA EMISIÓN	RADIO	MORENA	NEGATIVA	CONDUCTOR	Aquí lo que llama la atención pues es el engaño, el engaño de decirse miembro de una comunidad indígena	El conductor asegura que el candidato Pedro Carrizales, El Mijis, se valió de mentiras al autodenominarse miembro de los pueblos y comunidades indígenas.

NOMBRE DEL NOTICIERO	TIPO DE MEDIO	PARTIDO POLÍTICO O COALICIÓN	TIPO DE VALORACIÓN	SUJETO	ADJETIVO O FRASE IDIOMÁTICA	DESCRIPCIÓN DE LA VALORACIÓN
IMAGEN INFORMATIVA PUEBLA	RADIO	VPM	POSITIVA	CONDUCTOR	Mario, justo dices algo importante: el tema de corregir el rumbo [...]	El co-conductor resalta la importancia de la propuesta de Mario Gerardo Riestra Piña, candidato a diputado federal por el distrito XII, de Puebla por la coalición Va Por México.
IMAGEN INFORMATIVA PUEBLA	RADIO	RSP	NEGATIVA	CONDUCTOR	No nos pidan que les mentemos la madre, no somos Armando Adame, no lo vamos hacer de regreso aunque nos pagaran por ello [...] Creo que a Armando Adame le pagan como de a mil [...] perdóname Alfredo Adame.	El conductor se burla de las acciones de Alfredo Adame, candidato a una diputación federal de la Ciudad de México por el partido Redes Sociales Progresistas.
IMAGEN INFORMATIVA PUEBLA	RADIO	RSP	NEGATIVA	CONDUCTOR	El candidato impresentable.	La conductora describe a Alfredo Adame, candidato a una diputación federal de la Ciudad de México por el partido Redes Sociales Progresistas, como una persona que no deberían ni mencionar.
IMAGEN INFORMATIVA PUEBLA	RADIO	RSP	NEGATIVA	CONDUCTOR	Alfredo Adame. ¡Ese es el impresentable!	El conductor concuerda con su colega en que Alfredo Adame, candidato a una diputación federal de la Ciudad de México por el partido Redes Sociales Progresistas, es una persona polémica.
IMAGEN INFORMATIVA PUEBLA	RADIO	VPM	NEGATIVA	CONDUCTOR	Ya lo agarraron para hacer campaña todos (...) Lo triste es que no mueven un dedo (...) Nadie está haciendo nada.	Ante la petición de Mario Gerardo Riestra Piña, Xitlalic Ceja y Ana Teresa Aranda, candidato y candidatas a una diputación federal en Puebla por la coalición Va Por México, la conductora asegura que el problema del zócalo lo están utilizando para hacer campaña, pero que, a pesar de eso, no promueven acciones que arreglen la situación.
IMAGEN JALISCO	RADIO	MOVIMIENTO CIUDADANO	NEGATIVA	CONDUCTOR	Porque, "no todo cabe en la misma cobija".	Tras escuchar la propuesta de Manuel Herrera Vega, candidato de Movimiento Ciudadano por el Distrito 6 de Zapopan respecto a impulsar en la Cámara de Diputados un plan llamado "Reactiva México" para el que se requieren 500 mil millones de pesos, de manera irónica, el conductor expresó que para eso tendrían que quitarle presupuesto al Tren Maya o al proyecto de Dos Bocas, insinuando que la propuesta del candidato no es viable porque que el presupuesto federal es limitado.

NOMBRE DEL NOTICIERO	TIPO DE MEDIO	PARTIDO POLÍTICO O COALICIÓN	TIPO DE VALORACIÓN	SUJETO	ADJETIVO O FRASE IDIOMÁTICA	DESCRIPCIÓN DE LA VALORACIÓN
IMAGEN JALISCO	RADIO	MORENA	NEGATIVA	CONDUCTOR	Eso también le toca al Gobierno Federal, que nadie se lave las manos aquí, por favor.	El conductor expresa con desaprobación la información presentada por Yeidckol Polevsky, delegada de MORENA en Jalisco y candidata a una diputación federal del mismo partido por la Circunscripción V, respecto a que seis estados que concentran el 50.7 % de las víctimas de homicidio doloso, entre los cuales está Jalisco en el tercer lugar.
IMAGEN JALISCO	RADIO	MORENA	NEGATIVA	CONDUCTOR	Pero lo publicó "El Informador".	El conductor refuta de forma descortés la respuesta de Yeidckol Polevsky, delegada de MORENA en Jalisco y candidata a una diputación federal del mismo partido por la Circunscripción V, respecto a que el candidato de MORENA a la presidencia municipal de Guadalajara no ha dado ninguna tarjeta a la gente, e insiste en señalar que es información confirmada porque la dio a conocer un medio de comunicación.
IMAGEN JALISCO	RADIO	MORENA	NEGATIVA	CONDUCTOR	¡Ah!, ¿de verdad?	El conductor hace esta expresión irónica tras cuestionar a Yeidckol Polevsky, delegada de MORENA en Jalisco y candidata a una diputación federal del mismo partido por la Circunscripción V, sobre el tema de las tarjetas que presuntamente reparte Carlos Lomelí, candidato de MORENA a la presidencia municipal de Guadalajara, ya la candidata asegura que él no ha dado ninguna tarjeta.
IMAGEN JALISCO	RADIO	MORENA	NEGATIVA	CONDUCTOR	¿En qué encuestas te basas?, porque todas las que conocemos públicas no hay alguna que diga "oye, MORENA va a ganar".	El conductor cuestiona de manera irónica las declaraciones de Yeidckol Polevsky, delegada de MORENA en Jalisco y candidata a una diputación federal del mismo partido por la Circunscripción V, respecto a que MORENA va a ganar en Jalisco y por eso con mayor razón se va a quedar a vivir ahí. El conductor infiere que la candidata está mintiendo.
IMAGEN JALISCO	RADIO	MORENA	NEGATIVA	CONDUCTOR	Sí, porque veo todos tus datos y dije "no le voy a hacer esto, que se traiga todos los datos Yeidckol, como para no preguntarle una de seguridad".	El conductor realiza este comentario de manera irónica, después de cuestionar a Yeidckol Polevsky, delegada de MORENA en Jalisco y candidata a una diputación federal del mismo partido por la Circunscripción V, sobre sus propuestas sobre seguridad.

NOMBRE DEL NOTICIERO	TIPO DE MEDIO	PARTIDO POLÍTICO O COALICIÓN	TIPO DE VALORACIÓN	SUJETO	ADJETIVO O FRASE IDIOMÁTICA	DESCRIPCIÓN DE LA VALORACIÓN
IMAGEN JALISCO	RADIO	MORENA	POSITIVA	CONDUCTOR	¡Qué bueno!	El conductor reacciona positivamente después de que Yeidckol Polevnsky, delegada de MORENA en Jalisco y candidata a una diputación federal del mismo partido por la Circunscripción V, señala que MORENA va a reconocer los resultados de las elecciones, sean cuales sean.
IMAGEN JALISCO	RADIO	MORENA	POSITIVA	CONDUCTOR	Coincido.	El conductor muestra su aprobación y apoya lo que señala Yeidckol Polevnsky, delegada de MORENA en Jalisco y candidata a una diputación federal del mismo partido por la Circunscripción V, respecto a que el tema de seguridad es responsabilidad de los diferentes niveles de Gobierno, y nadie debe deslindarse de esa responsabilidad.
IMAGEN JALISCO	RADIO	MORENA	NEGATIVA	CONDUCTOR	Tú me dices: Ningún candidato de MORENA va a dar una tarjeta, ninguno.	El conductor manifiesta sus dudas respecto a lo que señala Yeidckol Polevnsky, delegada de MORENA en Jalisco y candidata a una diputación federal del mismo partido por la Circunscripción V, respecto a que ningún candidato de MORENA ha entregado en su campaña tarjetas a la gente.
IMAGEN JALISCO	RADIO	MORENA	NEGATIVA	CONDUCTOR	¡Ah!, no ha dado, prometió dar...	El conductor insiste en denostar las declaraciones de Yeidckol Polevnsky, delegada de MORENA en Jalisco y candidata a una diputación federal del mismo partido por la Circunscripción V, respecto a que el candidato de MORENA a la presidencia municipal de Guadalajara no ha dado tarjetas a la gente e infiere que Yeidckol Polevnsky miente.
IMAGEN JALISCO	RADIO	MORENA	NEGATIVA	CONDUCTOR	Bueno, mientras haya algo de orden, ¿no? Porque traen un despapaye, ¿no?	El conductor expresa sus inferencias respecto al trabajo de los delegados de MORENA, una vez que Yeidckol Polevnsky, delegada de MORENA en Jalisco y candidata a una diputación federal del mismo partido por la Circunscripción V, aclaró que ella es la delegada de MORENA en Jalisco, ya que se tenía duda porque había otras personas que se ostentaban de serlo.

NOMBRE DEL NOTICIERO	TIPO DE MEDIO	PARTIDO POLÍTICO O COALICIÓN	TIPO DE VALORACIÓN	SUJETO	ADJETIVO O FRASE IDIOMÁTICA	DESCRIPCIÓN DE LA VALORACIÓN
IMAGEN JALISCO	RADIO	MORENA	NEGATIVA	CONDUCTOR	Entonces nada, Lomelí no ha dado ni una tarjeta, si se encuentra esa tarjeta...	El conductor expresa sus inferencias respecto a lo que puede pasar si se encuentra alguna tarjeta que haya dado el candidato de MORENA a la presidencia municipal de Guadalajara, Carlos Lomelí, esto tras escuchar a Yeidckol Polevnsky, delegada de MORENA en Jalisco y candidata a una diputación federal del mismo partido por la Circunscripción V, que asegura que ningún candidato de MORENA ha dado tarjetas.
IMAGEN JALISCO	RADIO	MORENA	NEGATIVA	CONDUCTOR	Y, ¿qué dices? Guadalajara, Zapopan, Congreso, dices: MORENA va a ganar todo.	El conductor cuestiona de manera irónica a Yeidckol Polevnsky, delegada de MORENA en Jalisco y candidata a una diputación federal del mismo partido por la Circunscripción V, tras sus dichos de que MORENA ganará en las elecciones del 6 de junio.
IMAGEN JALISCO	RADIO	MORENA	NEGATIVA	CONDUCTOR	Estás como a nivel de apostar, ¿sí?	El conductor se expresa con ironía después de que Yeidckol Polevnsky, delegada de MORENA en Jalisco y candidata a una diputación federal del mismo partido por la Circunscripción V, asegurara que MORENA ganará las elecciones en Jalisco, porque ella tiene datos que indican que así será, a lo que el conductor responde con burla y quiere apostar por ello.
IMAGEN NOTICIAS	TELEVISIÓN	RSP	NEGATIVA	CONDUCTOR	Tenemos al educado de Alfredo Adame y luego este señor (...).	Al presentar la nota de Jesús Luis Romero Calzada, candidato de Redes Sociales Progresistas al gobierno de San Luis Potosí, donde contestó de forma grosera a una reportera que lo cuestionó, el conductor trae a colación a Alfredo Adame, quien compite por una diputación federal en Tlalpan, Ciudad de México, pues éste ha intercambiado insultos y expresado un lenguaje altisonante. El titular se refiere de forma sarcástica a él como alguien con principios, éticos y buenas actitudes.



NOMBRE DEL NOTICIERO	TIPO DE MEDIO	PARTIDO POLÍTICO O COALICIÓN	TIPO DE VALORACIÓN	SUJETO	ADJETIVO O FRASE IDIOMÁTICA	DESCRIPCIÓN DE LA VALORACIÓN
IMAGEN NOTICIAS	TELEVISIÓN	RSP	NEGATIVA	CONDUCTOR	Otro político que le hace competencia a Alfredo Adame, ojalá y la gente los conociera por sus propuestas y no por lo tarugos que son.	Al presentar la nota de Jesús Luis Romero Calzada, candidato de Redes Sociales Progresistas, al gobierno de San Luis Potosí, donde contestó de forma grosera a una reportera que lo cuestionó, el conductor trae a colación a Alfredo Adame, quien compite por una diputación federal en Tlalpan, Ciudad de México, pues éste ha intercambiado insultos y expresado un lenguaje altisonante. Lo califica como alguien con poca inteligencia o torpe.
IMAGEN NOTICIAS	TELEVISIÓN	MOVIMIENTO CIUDADANO	NEGATIVA	CONDUCTOR	¡Neta ni cómo ayudarla! De verdad que no hay forma. ¡Qué cosa!	El conductor asegura que tras el video donde a la candidata a diputada federal Thelma Cora Garza, de Movimiento Ciudadano por Nuevo León, se le ve con unas botas naranjas, color representativo del partido, y en el cual jugó con las similitud de las palabras botas y votas, no existe una manera de hacer algo por ella, pues al conductor le parece poco serio el spot de campaña.
IMAGEN NOTICIAS	TELEVISIÓN	MOVIMIENTO CIUDADANO	NEGATIVA	CONDUCTOR	Seguimos viendo un derroche de creatividad y talento entre los candidatos, amos y señores del lenguaje y de la retórica. Ahora es el turno de Thelma Garza, candidata a diputada federal (...) el partido va a quedar muy claro. Por cierto, esta señora es prima del expresidente Carlos Salinas: de tal palo, tal señora.	El conductor se burla de la forma en la cual la candidata Thelma Cora Garza, de Movimiento Ciudadano por Nuevo León, le pide a la ciudadanía votar por su partido. La candidata lanzó un video donde se le ve con unas botas naranjas, color representativo del partido, y jugó con las similitud de las palabras bota y vota. Ironiza sobre el hecho de que faltan ideas en los spots y resalta su relación familiar con un expresidente de México, quien es un personaje polémico en la política nacional. Emplea un refrán para referir que la candidata imita algunas características o cualidades de las personas de su entorno familiar; es decir, que tiene actitudes de su primo.

NOMBRE DEL NOTICIERO	TIPO DE MEDIO	PARTIDO POLÍTICO O COALICIÓN	TIPO DE VALORACIÓN	SUJETO	ADJETIVO O FRASE IDIOMÁTICA	DESCRIPCIÓN DE LA VALORACIÓN
IMAGEN NOTICIAS	TELEVISIÓN	MOVIMIENTO CIUDADANO	NEGATIVA	CONDUCTOR	¿Qué le parece esta mujer? Se llama Karmyn Mercado Quintero, candidata de Movimiento Ciudadano a diputada (...) Quién sabe si sepa representar y proponer, pero lo suyo lo suyo es el histrión.	El conductor presenta la nota sobre el video que se viralizó en redes sociales de la candidata a diputada federal, Karmyn Mercado Quintero, quien compite en el Estado de México por Movimiento Ciudadano. El spot recibió fuertes críticas por su mala producción, dirección y contenido. La candidata finge que salva a un hombre acompañada de extras. Por ello, el conductor se refiere a ella como una actriz que actúa de manera dramática y emocional. Con este argumento, el conductor pone en tela de juicio la capacidad de Mercado Quintero para ejercer un cargo público en donde se requiere de ciertas aptitudes.
IMAGEN NOTICIAS	TELEVISIÓN	MOVIMIENTO CIUDADANO	NEGATIVA	CONDUCTOR	¡Neta ya! ¡De verdad! ¿O sea? ¡Por dios! ¿Qué creen que somos idiotas?	El conductor evidencia su molestia porque, desde su perspectiva, las campañas políticas han carecido de ideas y sentido. Esto tras criticar a la candidata Karmyn Mercado Quintero, quien compite en el Estado de México por Movimiento Ciudadano, tras presentar el spot que recibió fuertes críticas por su mala producción, dirección y contenido. La candidata finge que salva a un hombre acompañada de extras y se escucha cómo le indican lo que debe hacer.
IMAGEN NOTICIAS CON CIRO GÓMEZ LEYVA	TELEVISIÓN	RSP	NEGATIVA	REPORTERO	La grosera de las prótesis reparte mentadas...	La reportera se refiere así a la candidata por Redes Sociales Progresistas en Hermosillo, Rocío Pino, en alusión al nombre que la candidata utiliza en redes sociales y a su propuesta de que el Estado pague por las cirugías de seno estéticas para las personas que las soliciten.
IMAGEN NOTICIAS CON CIRO GÓMEZ LEYVA	TELEVISIÓN	RSP	NEGATIVA	CONDUCTOR	... esos son los candidatos, esa es también la política en México...	El conductor hace este comentario haciendo referencia a los actos de campaña de Rocío Pino, candidata de Redes Sociales Progresistas, quien propone que el Estado pague por prótesis mamarias.

NOMBRE DEL NOTICIERO	TIPO DE MEDIO	PARTIDO POLÍTICO O COALICIÓN	TIPO DE VALORACIÓN	SUJETO	ADJETIVO O FRASE IDIOMÁTICA	DESCRIPCIÓN DE LA VALORACIÓN
IMAGEN NOTICIAS CON CIRO GÓMEZ LEYVA	TELEVISIÓN	RSP	NEGATIVA	CONDUCTOR	Esta mujer, la de las prótesis, la grosera que quiere empoderar a las mujeres, qué barbaridad...	La conductora considera que la propuesta de la candidata Rocío Pino de Redes Sociales Progresistas, quien prometió regalar prótesis mamarias en los hospitales públicos en caso de ganar la elección, no son propuestas serias o que verdaderamente empoderen a las mujeres.
IMAGEN NOTICIAS PUEBLA	TELEVISIÓN	MORENA	NEGATIVA	CONDUCTOR	¡Cómo habla de "mafia de la corrupción" cuando está reemplazando a alguien que está metido en un mega problema!	El conductor considera que las declaraciones del candidato Carlos Hernández (Juntos Hacemos Historia, MR, distrito 11, Puebla), carecen de congruencia, ya que él está sustituyendo a una persona acusada de abuso sexual contra un menor.
IMER NOTICIAS PRIMERA EMISIÓN	RADIO	MORENA	POSITIVA	REPORTERO	Seguramente sí llegará a la Cámara de Diputados.	El reportero asevera que la candidata María Clemente García Moreno de MORENA tiene mucha probabilidad de ganar la elección en la que participa.
INFOLÍNEA	RADIO	RSP	NEGATIVA	CONDUCTOR	Pero en eso terminó una campaña: un actor que hoy es famoso sólo por decir "chinga tu re-puta madre", ¿no? Esa es su fama.	El conductor asegura que la campaña del candidato a diputación federal en Ciudad de México por el partido Redes Sociales Progresistas, Alfredo Adame, sólo es reconocida por algunas acciones polémicas del candidato.
INFOLÍNEA	RADIO	RSP	NEGATIVA	CONDUCTOR	Que ya me mandaron la mía, por cierto. Creo que fue en buena onda.	El conductor expresa que ya recibió una mentada de madre por parte del candidato a diputación federal de Ciudad de México por el partido Redes Sociales Progresistas, Alfredo Adame; señalando sarcásticamente que asume no haya sido de manera ofensiva.
INFOLÍNEA	RADIO	RSP	NEGATIVA	CONDUCTOR	Por las mentadas de madre.	El conductor afirma con ironía que es posible que el candidato a diputación federal en Ciudad de México por el partido Redes Sociales Progresistas, Alfredo Adame, gane la elección en el distrito que compite debido a "esas tonterías" como señala su entrevistado Ricardo Franco.
INFOLÍNEA	RADIO	RSP	NEGATIVA	CONDUCTOR	Lo de Adame, que ya terminó el tema ya muy de broma. Muy divertido, ya es muy divertido que te mienten la madre. Ya a mí me tocó también.	El conductor señala que la campaña del candidato a diputación federal en Ciudad de México por el partido Redes Sociales Progresistas, Alfredo Adame se tornó cómica por algunas de sus acciones.

NOMBRE DEL NOTICIERO	TIPO DE MEDIO	PARTIDO POLÍTICO O COALICIÓN	TIPO DE VALORACIÓN	SUJETO	ADJETIVO O FRASE IDIOMÁTICA	DESCRIPCIÓN DE LA VALORACIÓN
INFOLÍNEA	RADIO	PAN	NEGATIVA	CONDUCTOR	[...] El Tribunal Federal Electoral decidió que nel, que no va, que va pa tras, mi rey [...]	El conductor se burla de que el Tribunal Federal Electoral le negara la candidatura a diputado por la circunscripción II por el PAN, a Javier Luévano Núñez.
INFOLÍNEA	RADIO	PAN	NEGATIVA	CONDUCTOR	[...] bueno, pues trató de engañar a la banda, dijo a ver y a la mejor chicle y pega, pues no, no pegó.	El conductor asevera que el candidato Javier Luévano Núñez, tuvo la intención de engañar a los ciudadanos para lograr la candidatura a la circunscripción II por el PAN.
INFOLÍNEA	RADIO	PAN	NEGATIVA	CONDUCTOR	[...] este, ¡ay Dios mío! No sé ni como empezar a describirlo [...]	El conductor expresa no tener palabras para describir las acciones del candidato Javier Luévano Núñez, luego que el candidato a diputado federal a la circunscripción II por el PAN, dijera que pertenecía a una comunidad indígena que no existe.
INFOLÍNEA	RADIO	PAN	NEGATIVA	CONDUCTOR	[...] Dice que con resignación se va a regresar a terminar, su periodo como diputado federal ¡ay pobrecito!	Nuevamente el conductor se burla de que le fuera retirada la candidatura a Javier Luévano Núñez, quien contendía por la circunscripción II por el PAN, remarcando que únicamente tendrá que terminar su periodo como diputado federal y no acceder a la reelección.
INFOLÍNEA	RADIO	PAN	NEGATIVA	CONDUCTOR	Desde cuándo les tenemos que dar las gracias por hacer lo que se tiene que hacer y cumplir la ley.	El conductor da a entender que Javier Luévano Núñez, buscaba el agradecimiento de los ciudadanos por aceptar el retiro de su candidatura a la circunscripción II por el PAN y regresar a su curul en el H. Congreso de la Unión.
INFORMATIVO FM	RADIO	MORENA	NEGATIVA	CONDUCTOR	Y mire que los partidos tratan de jugársela. Afortunadamente, hay árbitro, y bueno, le pusieron un freno.	La conductora señala que hay falta de honestidad en el caso de Pedro Carrizales y celebra que el Tribunal revocara la aprobación de su candidatura.
INFORMATIVO FM	RADIO	MORENA	NEGATIVA	CONDUCTOR	No alguien que finja, que finja ser parte de una etnia. ¡Qué lamentable! ¿No? Que quieran aprovecharse.	La conductora desapruueba el auto registro de pertenencia indígena de Pedro Carrizales de San Luis Potosí, pues considera que sólo lo hizo para beneficio propio.
INFORMATIVO NTR TERCERA EMISIÓN	RADIO	RSP	NEGATIVA	CONDUCTOR	(...) recordará usted a este actor que ha sido muy polémico.	El conductor habla del candidato por Redes Sociales Progresistas en la Ciudad de México a una diputación federal, Alfredo Adame, calificándolo de una conducta discutible.

NOMBRE DEL NOTICIERO	TIPO DE MEDIO	PARTIDO POLÍTICO O COALICIÓN	TIPO DE VALORACIÓN	SUJETO	ADJETIVO O FRASE IDIOMÁTICA	DESCRIPCIÓN DE LA VALORACIÓN
INFORMATIVO TURQUESA PRIMERA EMISIÓN	RADIO	PES	NEGATIVA	CONDUCTOR	Esperemos que todo lo que promete ahora, lo pueda cumplir, lo pueda cuando menos legislar y lo pueda trabajar en la Cámara de Diputados.	El conductor pone en entredicho que el candidato del PES por el estado de Quintana Roo, Gregorio Sánchez Martínez, cumpla con sus promesas de campaña una vez que gane la diputación federal.
INFORMATIVO TURQUESA PRIMERA EMISIÓN	RADIO	PES	NEGATIVA	CONDUCTOR	¡Híjole!, yo de lengua me como un taco, dirían en mi pueblo porque, por ejemplo, así nada más la dejo de este tamaño: con Greg Sánchez es donde se viene el problema de la basura totalmente en Cancún.	El conductor emplea un refrán popular que se usa para mencionar que una persona podría estar mintiendo; con éste refiere a Gregorio Sánchez Martínez, candidato a una diputación federal por el Partido Encuentro Solidario en Quintana Roo, y lo responsabiliza de problemas de la entidad, a raíz de su gestión anterior como alcalde de Cancún.
INFORMATIVO TURQUESA PRIMERA EMISIÓN	RADIO	PES	NEGATIVA	CONDUCTOR	¡Híjole!, como dirían en mi pueblo, yo tengo otros datos.	El conductor pone en duda la actuación y resultados de Gregorio Sánchez Martínez, candidato a diputación federal del Partido Encuentro Solidario en Quintana Roo.
INFORMATIVO TURQUESA PRIMERA EMISIÓN	RADIO	PES	NEGATIVA	CONDUCTOR	Por eso pongo el ejemplo de Gregorio Sánchez, que vive de la política y está bien, es su modus operandi, su modus vivendi, pues adelante.	El conductor afirma que Gregorio Sánchez, candidato del Partido Encuentro Solidario en Quintana Roo, vive del erario y se ha beneficiado de sus anteriores cargos, como el que tuvo recientemente como alcalde de Cancún.
INFORMATIVO TURQUESA SEGUNDA EMISIÓN	RADIO	JHH	NEGATIVA	REPORTERO	Esta es otra (...) de la mala administración que deja Juan Carrillo Soberanis presidente municipal con licencia (...).	El reportero subraya que son varios los problemas que ocasionó la administración en la cual gobernó Juan Carrillo Soberanis, candidato en Playa del Carmen por la coalición Juntos Hacemos Historia.
INFORME 24	RADIO	VPM	POSITIVA	CONDUCTOR	[...] Hay un tema importante que tiene que ver, precisamente con los proyectos, los trabajos y los compromisos que ha asumido Beatriz Vélez en torno al sector femenino. ¿Cuáles son estos compromisos, en el marco del día de las madres? ¿Cuáles son los compromisos con las mujeres de este distrito federal electoral?	La conductora distingue el compromiso con las mujeres que ha asumido la candidata a diputada federal por la coalición Va X México, Beatriz Vélez Núñez, en Guerrero, al mencionar que la candidata pretende regresar algunos programas sociales que se quitaron.
INFORME 24	RADIO	PES	POSITIVA	CONDUCTOR	Un personaje conocido pues, con trayectoria en el servicio público.	El conductor adula a la candidata del Partido Encuentro Solidario por Colima, Brenda Gutiérrez, al decir que es reconocida en el estado por su trabajo.

NOMBRE DEL NOTICIERO	TIPO DE MEDIO	PARTIDO POLÍTICO O COALICIÓN	TIPO DE VALORACIÓN	SUJETO	ADJETIVO O FRASE IDIOMÁTICA	DESCRIPCIÓN DE LA VALORACIÓN
INFORME 24	RADIO	PRI	POSITIVA	CONDUCTOR	Te vemos más morenito...	El conductor se refiere así sobre el candidato del PRI, Pedro Beristain, en relación a los recorridos que el candidato ha hecho durante su campaña, resaltando de este modo que sí ha trabajado mucho.
INFORME 24	RADIO	PRI	POSITIVA	CONDUCTOR	Yo creo hay gente buena dentro del PRI, lógico también hay gente mala, pero los que continúan son los buenos...	El conductor se refiere al candidato del PRI Pedro Beristain, como miembro del grupo de "personas buenas" dentro del PRI.
INFORME 24 1A EMISIÓN	RADIO	JHH	NEGATIVA	CONDUCTOR	Pero no una vez, ¿no? Han sido como tres veces...	El conductor menciona que el candidato Armando Ledesma, de la coalición Juntos Hacemos Historia, ya se ha reelegido muchas veces, ya que actualmente es candidato a reelegirse en Baja California como diputado federal, completando el comentario de la candidata Alejandra Gutiérrez de Fuerza por México.
INFORME 24 SEGUNDA EMISIÓN	RADIO	VPM	POSITIVA	CONDUCTOR	Así que una muy, una muy buena iniciativa que esperemos, bueno, fructifique en los próximos, en los próximos meses.	El conductor se muestra a favor de la propuesta de la candidata de la coalición Va Por México en Guerrero, Beatriz Vélez Núñez.
INFORNAY	RADIO	MOVIMIENTO CIUDADANO	POSITIVA	CONDUCTOR	Viene pisando fuerte.	La conductora realiza este comentario sobre el partido Movimiento Ciudadano.
INFORNAY	RADIO	MOVIMIENTO CIUDADANO	POSITIVA	CONDUCTOR	Julieta Mejía tiene claro que va a ser una diputada y no promover acciones, que si bien es cierto puede gestionar, pero que se saldrían un poco de su esencia que sería legislar.	La conductora señala que la candidata a diputación federal por el distrito 2 de Nayarit, Julieta Mejía Ibáñez de Movimiento Ciudadano, será una diputada centrada en sus obligaciones legislativas.
INFORNAY	RADIO	MOVIMIENTO CIUDADANO	POSITIVA	CONDUCTOR	¿Se esperaban este impacto que está teniendo Movimiento Ciudadano? Porque lo está teniendo, independientemente que la gente vaya a votar por ustedes o no, hay un impacto. Se habla de lo que ustedes dicen, se hablan desde las cancioncitas hasta las propuestas, los candidatos ¿lo esperaban, lo plantearon así?	El conductor señala que el partido Movimiento Ciudadano está teniendo un alto impacto y ha llamado la atención de los ciudadanos.

NOMBRE DEL NOTICIERO	TIPO DE MEDIO	PARTIDO POLÍTICO O COALICIÓN	TIPO DE VALORACIÓN	SUJETO	ADJETIVO O FRASE IDIOMÁTICA	DESCRIPCIÓN DE LA VALORACIÓN
INFORNAY	RADIO	PAN	NEGATIVA	CONDUCTOR	Y la otra parte, que es la que seguramente no les va a gustar a muchos, es que seguramente no traen muchas cosas que decir. (...) Están muy limitados en cuanto a hablar y en cuanto a propuestas.	La conductora señala que los candidatos y las candidatas no asisten al programa de radio debido a que carecen de propuestas que exponer.
INFORNAY	RADIO	PAN	NEGATIVA	CONDUCTOR	(...) yo sé que es, porque me lo han dicho, le tienen miedo al INE (...) pero muchos candidatos no se quieren arriesgar.	El conductor señala que la razón por la que los contendientes no responden a la convocatoria de asistir a su programa de radio es por miedo, ya que se preocupan porque pueda haber un costo por publicidad y tienen que reportarlo al INE; asimismo, indica, les preocupa no saber qué decir.
INFORNAY	RADIO	PRI	NEGATIVA	CONDUCTOR	Y la otra parte, que es la que seguramente no les va a gustar a muchos, es que seguramente no traen muchas cosas que decir. (...) Están muy limitados en cuanto a hablar y en cuanto a propuestas.	La conductora señala que los candidatos y las candidatas no asisten al programa de radio debido a que carecen de propuestas que exponer.
INFORNAY	RADIO	PRI	NEGATIVA	CONDUCTOR	(...) yo sé que es, porque me lo han dicho, le tienen miedo al INE (...) pero muchos candidatos no se quieren arriesgar.	El conductor señala que la razón por la que los contendientes no responden a la convocatoria de asistir a su programa de radio es por miedo, ya que se preocupan porque pueda haber un costo por publicidad y tienen que reportarlo al INE; asimismo, indica, les preocupa no saber qué decir.
INFORNAY	RADIO	PRD	NEGATIVA	CONDUCTOR	(...) yo sé que es, porque me lo han dicho, le tienen miedo al INE (...) pero muchos candidatos no se quieren arriesgar.	El conductor señala que la razón por la que los contendientes no responden a la convocatoria de asistir a su programa de radio es por miedo, ya que se preocupan porque pueda haber un costo por publicidad y tienen que reportarlo al INE; asimismo, indica, les preocupa no saber qué decir.
INFORNAY	RADIO	PRD	NEGATIVA	CONDUCTOR	Y la otra parte, que es la que seguramente no les va a gustar a muchos, es que seguramente no traen muchas cosas que decir. (...) Están muy limitados en cuanto a hablar y en cuanto a propuestas.	La conductora señala que los candidatos y las candidatas no asisten al programa de radio debido a que carecen de propuestas que exponer.

NOMBRE DEL NOTICIERO	TIPO DE MEDIO	PARTIDO POLÍTICO O COALICIÓN	TIPO DE VALORACIÓN	SUJETO	ADJETIVO O FRASE IDIOMÁTICA	DESCRIPCIÓN DE LA VALORACIÓN
INFORNAY	RADIO	PT	NEGATIVA	CONDUCTOR	Y la otra parte, que es la que seguramente no les va a gustar a muchos, es que seguramente no traen muchas cosas que decir. (...) Están muy limitados en cuanto a hablar y en cuanto a propuestas.	La conductora señala que los candidatos y las candidatas no asisten al programa de radio debido a que carecen de propuestas que exponer.
INFORNAY	RADIO	PT	NEGATIVA	CONDUCTOR	(...) yo sé que es, porque me lo han dicho, le tienen miedo al INE (...) pero muchos candidatos no se quieren arriesgar.	El conductor señala que la razón por la que los contendientes no responden a la convocatoria de asistir a su programa de radio es por miedo, ya que se preocupan porque pueda haber un costo por publicidad y tienen que reportarlo al INE; asimismo, indica, les preocupa no saber qué decir.
INFORNAY	RADIO	PVEM	NEGATIVA	CONDUCTOR	Y la otra parte, que es la que seguramente no les va a gustar a muchos, es que seguramente no traen muchas cosas que decir. (...) Están muy limitados en cuanto a hablar y en cuanto a propuestas.	La conductora señala que los candidatos y las candidatas no asisten al programa de radio debido a que carecen de propuestas que exponer.
INFORNAY	RADIO	PVEM	NEGATIVA	CONDUCTOR	(...) yo sé que es, porque me lo han dicho, le tienen miedo al INE (...) pero muchos candidatos no se quieren arriesgar.	El conductor señala que la razón por la que los contendientes no responden a la convocatoria de asistir a su programa de radio es por miedo, ya que se preocupan porque pueda haber un costo por publicidad y tienen que reportarlo al INE; asimismo, indica, les preocupa no saber qué decir.
INFORNAY	RADIO	MOVIMIENTO CIUDADANO	NEGATIVA	CONDUCTOR	Y la otra parte, que es la que seguramente no les va a gustar a muchos, es que seguramente no traen muchas cosas que decir. (...) Están muy limitados en cuanto a hablar y en cuanto a propuestas.	La conductora señala que los candidatos y las candidatas no asisten al programa de radio debido a que carecen de propuestas que exponer.
INFORNAY	RADIO	MOVIMIENTO CIUDADANO	NEGATIVA	CONDUCTOR	(...) yo sé que es, porque me lo han dicho, le tienen miedo al INE (...) pero muchos candidatos no se quieren arriesgar.	El conductor señala que la razón por la que los contendientes no responden a la convocatoria de asistir a su programa de radio es por miedo, ya que se preocupan porque pueda haber un costo por publicidad y tienen que reportarlo al INE; asimismo, indica, les preocupa no saber qué decir.



NOMBRE DEL NOTICIERO	TIPO DE MEDIO	PARTIDO POLÍTICO O COALICIÓN	TIPO DE VALORACIÓN	SUJETO	ADJETIVO O FRASE IDIOMÁTICA	DESCRIPCIÓN DE LA VALORACIÓN
INFORNAY	RADIO	MORENA	NEGATIVA	CONDUCTOR	Y la otra parte, que es la que seguramente no les va a gustar a muchos, es que seguramente no traen muchas cosas que decir. (...) Están muy limitados en cuanto a hablar y en cuanto a propuestas.	La conductora señala que los candidatos y las candidatas no asisten al programa de radio debido a que carecen de propuestas que exponer.
INFORNAY	RADIO	MORENA	NEGATIVA	CONDUCTOR	(...) yo sé que es, porque me lo han dicho, le tienen miedo al INE (...) pero muchos candidatos no se quieren arriesgar.	El conductor señala que la razón por la que los contendientes no responden a la convocatoria de asistir a su programa de radio es por miedo, ya que se preocupan porque pueda haber un costo por publicidad y tienen que reportarlo al INE; asimismo, indica, les preocupa no saber qué decir.
INFORNAY	RADIO	PES	NEGATIVA	CONDUCTOR	(...) yo sé que es, porque me lo han dicho, le tienen miedo al INE (...) pero muchos candidatos no se quieren arriesgar.	El conductor señala que la razón por la que los contendientes no responden a la convocatoria de asistir a su programa de radio es por miedo, ya que se preocupan porque pueda haber un costo por publicidad y tienen que reportarlo al INE; asimismo, indica, les preocupa no saber qué decir.
INFORNAY	RADIO	PES	NEGATIVA	CONDUCTOR	Y la otra parte, que es la que seguramente no les va a gustar a muchos, es que seguramente no traen muchas cosas que decir. (...) Están muy limitados en cuanto a hablar y en cuanto a propuestas.	La conductora señala que los candidatos y las candidatas no asisten al programa de radio debido a que carecen de propuestas que exponer.
INFORNAY	RADIO	RSP	NEGATIVA	CONDUCTOR	(...) yo sé que es, porque me lo han dicho, le tienen miedo al INE (...) pero muchos candidatos no se quieren arriesgar.	El conductor señala que la razón por la que los contendientes no responden a la convocatoria de asistir a su programa de radio es por miedo, ya que se preocupan porque pueda haber un costo por publicidad y tienen que reportarlo al INE; asimismo, indica, les preocupa no saber qué decir.
INFORNAY	RADIO	RSP	NEGATIVA	CONDUCTOR	Y la otra parte, que es la que seguramente no les va a gustar a muchos, es que seguramente no traen muchas cosas que decir. (...) Están muy limitados en cuanto a hablar y en cuanto a propuestas.	La conductora señala que los candidatos y las candidatas no asisten al programa de radio debido a que carecen de propuestas que exponer.

NOMBRE DEL NOTICIERO	TIPO DE MEDIO	PARTIDO POLÍTICO O COALICIÓN	TIPO DE VALORACIÓN	SUJETO	ADJETIVO O FRASE IDIOMÁTICA	DESCRIPCIÓN DE LA VALORACIÓN
INFORNAY	RADIO	FXM	NEGATIVA	CONDUCTOR	Y la otra parte, que es la que seguramente no les va a gustar a muchos, es que seguramente no traen muchas cosas que decir. (...) Están muy limitados en cuanto a hablar y en cuanto a propuestas.	La conductora señala que los candidatos y las candidatas no asisten al programa de radio debido a que carecen de propuestas que exponer.
INFORNAY	RADIO	FXM	NEGATIVA	CONDUCTOR	(...) yo sé que es, porque me lo han dicho, le tienen miedo al INE (...) pero muchos candidatos no se quieren arriesgar.	El conductor señala que la razón por la que los contendientes no responden a la convocatoria de asistir a su programa de radio es por miedo, ya que se preocupan porque pueda haber un costo por publicidad y tienen que reportarlo al INE; asimismo, indica, les preocupa no saber qué decir.
INFORNAY	RADIO	VPM	NEGATIVA	CONDUCTOR	Y la otra parte, que es la que seguramente no les va a gustar a muchos, es que seguramente no traen muchas cosas que decir. (...) Están muy limitados en cuanto a hablar y en cuanto a propuestas.	La conductora señala que los candidatos y las candidatas no asisten al programa de radio debido a que carecen de propuestas que exponer.
INFORNAY	RADIO	VPM	NEGATIVA	CONDUCTOR	(...) yo sé que es, porque me lo han dicho, le tienen miedo al INE (...) pero muchos candidatos no se quieren arriesgar.	El conductor señala que la razón por la que los contendientes no responden a la convocatoria de asistir a su programa de radio es por miedo, ya que se preocupan porque pueda haber un costo por publicidad y tienen que reportarlo al INE; asimismo, indica, les preocupa no saber qué decir.
INFORNAY	RADIO	JHH	NEGATIVA	CONDUCTOR	(...) yo sé que es, porque me lo han dicho, le tienen miedo al INE (...) pero muchos candidatos no se quieren arriesgar.	El conductor señala que la razón por la que los contendientes no responden a la convocatoria de asistir a su programa de radio es por miedo, ya que se preocupan porque pueda haber un costo por publicidad y tienen que reportarlo al INE; asimismo, indica, les preocupa no saber qué decir.
INFORNAY	RADIO	JHH	NEGATIVA	CONDUCTOR	Y la otra parte, que es la que seguramente no les va a gustar a muchos, es que seguramente no traen muchas cosas que decir. (...) Están muy limitados en cuanto a hablar y en cuanto a propuestas.	La conductora señala que los candidatos y las candidatas no asisten al programa de radio debido a que carecen de propuestas que exponer.

NOMBRE DEL NOTICIERO	TIPO DE MEDIO	PARTIDO POLÍTICO O COALICIÓN	TIPO DE VALORACIÓN	SUJETO	ADJETIVO O FRASE IDIOMÁTICA	DESCRIPCIÓN DE LA VALORACIÓN
INFORNAY	RADIO	CI	NEGATIVA	CONDUCTOR	(...) yo sé que es, porque me lo han dicho, le tienen miedo al INE (...) pero muchos candidatos no se quieren arriesgar.	El conductor señala que la razón por la que los contendientes no responden a la convocatoria de asistir a su programa de radio es por miedo, ya que se preocupan porque pueda haber un costo por publicidad y tienen que reportarlo al INE; asimismo, indica, les preocupa no saber qué decir.
INFORNAY	RADIO	CI	NEGATIVA	CONDUCTOR	Y la otra parte, que es la que seguramente no les va a gustar a muchos, es que seguramente no traen muchas cosas que decir. (...) Están muy limitados en cuanto a hablar y en cuanto a propuestas.	La conductora señala que los candidatos y las candidatas no asisten al programa de radio debido a que carecen de propuestas que exponer.
INFORNAY	RADIO	MORENA	NEGATIVA	CONDUCTOR	(...) debes de ser también serio, ¿no? En ese sentido. O sea sí, voy adelante, sí, voy a ganar, y quién sabe cargo completo, ¡eh! No creo que MORENA como ningún partido político, ninguno, va a ganar carro completo.	La conductora indica que ningún partido o candidato debe asumir la victoria electoral, señalando particularmente al candidato a diputación federal en Tepic por la coalición Va Por México, Manuel Humberto Cota, y al partido MORENA.
INFORNAY	RADIO	VPM	NEGATIVA	CONDUCTOR	(...) debes de ser también serio, ¿no? En ese sentido. O sea sí, voy adelante, sí, voy a ganar, y quién sabe cargo completo, ¡eh! No creo que MORENA como ningún partido político, ninguno, va a ganar carro completo.	La conductora indica que ningún partido o candidato debe asumir la victoria electoral, señalando particularmente al candidato a diputación federal en Tepic por la coalición Va Por México, Manuel Humberto Cota, y al partido MORENA.
INFORNAY	RADIO	PES	POSITIVA	CONDUCTOR	Y la verdad a mí me sorprendió positivamente, ¡eh! Positivamente su visión, lo que trae eh, los planes, y sobre todo eso, lo que él ve.	El conductor señala que un ejemplo de candidatos que te sorprenden de manera positiva es el candidato a diputación federal en Tepic, Nayarit por el PES, Sergio Amaury Ponce Villegas.
JOSÉ CÁRDENAS INFORMA	RADIO	MORENA	NEGATIVA	CONDUCTOR	Mordió el anzuelo.	El conductor expresa que Ignacio Moisés Mier Velazco, candidato de MORENA, se vio engañado con una supuesta iniciativa de ley sobre afores, propuesta por MORENA, la cual se apresuró a desmentir, sin advertir primero que se trataba de una noticia falsa.

NOMBRE DEL NOTICIERO	TIPO DE MEDIO	PARTIDO POLÍTICO O COALICIÓN	TIPO DE VALORACIÓN	SUJETO	ADJETIVO O FRASE IDIOMÁTICA	DESCRIPCIÓN DE LA VALORACIÓN
LA MEJOR FM NOTICIAS	RADIO	MOVIMIENTO CIUDADANO	POSITIVA	CONDUCTOR	Ayer la candidata a la diputación federal por el distrito número uno por Movimiento Ciudadano, Patricia Alcaraz, Paty Alcaraz presentó una propuesta interesante para el tema del abasto de medicamento.	Al referirse a la propuesta de la candidata de Movimiento Ciudadano de Colima por el distrito uno, Patricia Alcaraz, el conductor la refiere con aprobación.
LA NOTICIA	RADIO	PAN	POSITIVA	CONDUCTOR	Has dado en el clavo, Edna.	El conductor señala que la candidata de la coalición Va Por México a la diputación federal por Uruapan, Edna Díaz Acevedo ha acertado con su propuesta de crear fuentes de empleos para la clase obrera y campesina de la entidad. El conductor apoya la propuesta y señala que no se trata sólo de regalar dinero, sino de crear trabajos con todas las prestaciones de ley.
LA NOTICIA	RADIO	PAN	POSITIVA	CONDUCTOR	Y adelante con esa gran campaña que llevas (...). Adelante, sigan echándole ganas.	Con gusto, el conductor muestra su apoyo a la campaña de la candidata de la coalición Va Por México a la diputación federal por Uruapan, Edna Díaz Acevedo y la invita a que continúe con el trabajo que lleva hasta ahora.
LA NOTICIA	RADIO	PAN	POSITIVA	CONDUCTOR	¡Qué bueno que vas muy bien en tu campaña, Edna! Nos da mucho gusto y ya sabes que, ahí estamos listos para votar el próximo 6 de junio.	El conductor muestra su apoyo a la candidata de la coalición Va Por México a la diputación federal por Uruapan, Edna Díaz Acevedo y expresa lo bien que está llevando su campaña. De igual manera señala su apoyo el próximo 6 de junio.
LA NOTICIA	RADIO	PAN	POSITIVA	CONDUCTOR	Además de que se les han unido una gran cantidad de organizaciones civiles, sindicatos y demás, para esta gran campaña que están llevando a cabo.	El conductor enfatiza que la candidata de la coalición Va Por México a la diputación federal por Uruapan, Edna Díaz Acevedo está realizando un excelente trabajo en su campaña electoral, que ha logrado reunir el apoyo de diferentes sectores de la sociedad.
LA NOTICIA	RADIO	PAN	POSITIVA	CONDUCTOR	Tengo en la línea telefónica a la campeona mundial de artes marciales de taekwondo (...) Usted ya la conoce, todo el mundo la conocemos a ella y a su familia, gente honesta, trabajadora, dedicada, profesionistas.	El conductor califica a la candidata de la coalición Va Por México a la diputación federal por Uruapan, Edna Díaz Acevedo como una persona honrada y profesional en su trabajo al igual que su familia. Destaca además su carrera como deportista al ser medallista de oro en el Campeonato Mundial de Taekwondo de 2005.

NOMBRE DEL NOTICIERO	TIPO DE MEDIO	PARTIDO POLÍTICO O COALICIÓN	TIPO DE VALORACIÓN	SUJETO	ADJETIVO O FRASE IDIOMÁTICA	DESCRIPCIÓN DE LA VALORACIÓN
LA NOTICIA	RADIO	PAN	POSITIVA	CONDUCTOR	Ella es candidata a la diputación federal. Está haciendo un trabajo muy bueno. Está recorriendo todos los lugares correspondientes al distrito og electoral.	El conductor expresa que Edna Díaz Acevedo, candidata de la coalición Va Por México a la diputación federal por Uruapan está llevando a cabo un excelente trabajo en su campaña electoral, y que hasta la fecha, ya en la recta final, ha logrado recorrer todos los lugares que comprenden el distrito og.
LA NOTICIA	RADIO	PAN	POSITIVA	CONDUCTOR	Edna Díaz Acevedo, hija de una familia muy seria, muy trabajadora, de profesionistas, gente conocida y reconocida de toda la vida aquí en nuestra ciudad.	El conductor muestra su simpatía por la candidata de la coalición Va Por México a la diputación federal por Uruapan, Edna Díaz Acevedo y su familia, a quienes considera gente preparada y trabajadora, por lo que resultan rostros muy conocidos en la entidad.
LA NOTICIA	RADIO	PRI	POSITIVA	CONDUCTOR	Ella es candidata a la diputación federal. Está haciendo un trabajo muy bueno. Está recorriendo todos los lugares correspondientes al distrito og electoral.	El conductor expresa que Edna Díaz Acevedo, candidata de la coalición Va Por México a la diputación federal por Uruapan está llevando a cabo un excelente trabajo en su campaña electoral, y que hasta la fecha, ya en la recta final, ha logrado recorrer todos los lugares que comprenden el distrito og.
LA NOTICIA	RADIO	PRI	POSITIVA	CONDUCTOR	Y adelante con esa gran campaña que llevas (...). Adelante, sigan echándole ganas.	Con gusto, el conductor muestra su apoyo a la campaña de la candidata de la coalición Va Por México a la diputación federal por Uruapan, Edna Díaz Acevedo y le expresa que continúe con el excelente trabajo que lleva hasta ahora.
LA NOTICIA	RADIO	PRI	POSITIVA	CONDUCTOR	Tengo en la línea telefónica a la campeona mundial de artes marciales de taekwondo (...) Usted ya la conoce, todo el mundo la conocemos a ella y a su familia, gente honesta, trabajadora, dedicada, profesionistas.	El conductor califica a la candidata de la coalición Va Por México a la diputación federal por Uruapan, Edna Díaz Acevedo como una persona honrada y profesional en su trabajo al igual que su familia, por lo que se han ganado el reconocimiento de los uruapenses. Destaca además su carrera como deportista al ser medallista de oro en el Campeonato Mundial de Taekwondo de 2005.
LA NOTICIA	RADIO	PRI	POSITIVA	CONDUCTOR	¡Qué bueno que vas muy bien en tu campaña, Edna! Nos da mucho gusto y ya sabes que, ahí estamos listos para votar el próximo 6 de junio.	El conductor muestra su apoyo a la candidata de la coalición Va Por México a la diputación federal por Uruapan, Edna Díaz Acevedo y expresa lo bien que está llevando su campaña. De igual manera señala su apoyo el próximo 6 de junio.

NOMBRE DEL NOTICIERO	TIPO DE MEDIO	PARTIDO POLÍTICO O COALICIÓN	TIPO DE VALORACIÓN	SUJETO	ADJETIVO O FRASE IDIOMÁTICA	DESCRIPCIÓN DE LA VALORACIÓN
LA NOTICIA	RADIO	PRI	POSITIVA	CONDUCTOR	Has dado en el clavo, Edna.	El conductor señala que la candidata de la coalición Va Por México a la diputación federal por Uruapan, Edna Díaz Acevedo ha acertado con su propuesta de crear fuentes de empleos para la clase obrera y campesina de la entidad. El conductor apoya la propuesta y señala que no se trata sólo de regalar dinero, sino de crear trabajos con todas las prestaciones de ley.
LA NOTICIA	RADIO	PRI	POSITIVA	CONDUCTOR	Además de que se les han unido una gran cantidad de organizaciones civiles, sindicatos y demás, para esta gran campaña que están llevando a cabo.	El conductor enfatiza que la candidata de la coalición Va Por México a la diputación federal por Uruapan, Edna Díaz Acevedo está realizando un excelente trabajo en su campaña electoral, que ha logrado reunir el apoyo de diferentes sectores de la sociedad.
LA NOTICIA	RADIO	PRI	POSITIVA	CONDUCTOR	Edna Díaz Acevedo, hija de una familia muy seria, muy trabajadora, de profesionistas, gente conocida y reconocida de toda la vida aquí en nuestra ciudad.	El conductor muestra su simpatía por la candidata de la coalición Va Por México a la diputación federal por Uruapan, Edna Díaz Acevedo y su familia, a quienes considera gente preparada y trabajadora, por lo que resultan rostros muy conocidos en la entidad.
LA NOTICIA	RADIO	PRD	POSITIVA	CONDUCTOR	¡Qué bueno que vas muy bien en tu campaña, Edna! Nos da mucho gusto y ya sabes que, ahí estamos listos para votar el próximo 6 de junio.	El conductor muestra su apoyo a la candidata de la coalición Va Por México a la diputación federal por Uruapan, Edna Díaz Acevedo y expresa lo bien que está llevando su campaña. De igual manera señala su apoyo el próximo 6 de junio.
LA NOTICIA	RADIO	PRD	POSITIVA	CONDUCTOR	Tengo en la línea telefónica a la campeona mundial de artes marciales de taekwondo (...) Usted ya la conoce, todo el mundo la conocemos a ella y a su familia, gente honesta, trabajadora, dedicada, profesionistas.	El conductor califica a la candidata de la coalición Va Por México a la diputación federal por Uruapan, Edna Díaz Acevedo como una persona honrada y profesional en su trabajo al igual que su familia, por lo que se han ganado el reconocimiento de los uruapenses. Destaca además su carrera como deportista al ser medallista de oro en el Campeonato Mundial de Taekwondo de 2005.
LA NOTICIA	RADIO	PRD	POSITIVA	CONDUCTOR	Y adelante con esa gran campaña que llevas (...). Adelante, sigan echándole ganas.	Con gusto, el conductor muestra su apoyo a la campaña de la candidata de la coalición Va Por México a la diputación federal por Uruapan, Edna Díaz Acevedo y le expresa que continúe con el excelente trabajo que lleva hasta ahora.

NOMBRE DEL NOTICIERO	TIPO DE MEDIO	PARTIDO POLÍTICO O COALICIÓN	TIPO DE VALORACIÓN	SUJETO	ADJETIVO O FRASE IDIOMÁTICA	DESCRIPCIÓN DE LA VALORACIÓN
LA NOTICIA	RADIO	PRD	POSITIVA	CONDUCTOR	Ella es candidata a la diputación federal. Está haciendo un trabajo muy bueno. Está recorriendo todos los lugares correspondientes al distrito og electoral.	El conductor expresa que Edna Díaz Acevedo, candidata de la coalición Va Por México a la diputación federal por Uruapan está llevando a cabo un excelente trabajo en su campaña electoral, y que hasta la fecha, ya en la recta final, ha logrado recorrer todos los lugares que comprenden el distrito og.
LA NOTICIA	RADIO	PRD	POSITIVA	CONDUCTOR	Edna Díaz Acevedo, hija de una familia muy seria, muy trabajadora, de profesionistas, gente conocida y reconocida de toda la vida aquí en nuestra ciudad.	El conductor muestra su simpatía por la candidata de la coalición Va Por México a la diputación federal por Uruapan, Edna Díaz Acevedo y su familia, a quienes considera gente preparada y trabajadora, por lo que resultan rostros muy conocidos en la entidad.
LA NOTICIA	RADIO	PRD	POSITIVA	CONDUCTOR	Además de que se les han unido una gran cantidad de organizaciones civiles, sindicatos y demás, para esta gran campaña que están llevando a cabo.	El conductor enfatiza que la candidata de la coalición Va Por México a la diputación federal por Uruapan, Edna Díaz Acevedo está realizando un excelente trabajo en su campaña electoral, que ha logrado reunir el apoyo de diferentes sectores de la sociedad.
LA NOTICIA	RADIO	PRD	POSITIVA	CONDUCTOR	Has dado en el clavo, Edna.	El conductor señala que la candidata de la coalición Va Por México a la diputación federal por Uruapan, Edna Díaz Acevedo ha acertado con su propuesta de crear fuentes de empleos para la clase obrera y campesina de la entidad. El conductor apoya la propuesta y señala que no se trata sólo de regalar dinero, sino de crear trabajos con todas las prestaciones de ley.
LA OCTAVA	TELEVISIÓN	PRI	POSITIVA	CONDUCTOR	Uno de los miembros más destacados del Partido Revolucionario Institucional.	El conductor señala al candidato a diputado plurinominal por el PRI Rubén Ignacio Moreira Valdez como una persona relevante al interior de su partido.
LA OCTAVA	TELEVISIÓN	PRI	NEGATIVA	CONDUCTOR	Por un lado las acusaciones de vínculo con el narcotráfico persiguen precisamente a los dos hermanos de la familia Moreira desde hace años. Humberto y Rubén han estado en el ojo del huracán por la publicación en 2017 de un estudio de la Universidad de Texas.	De forma adicional a la nota sobre los dichos del presidente de México, el conductor relata algunos vínculos con el narcotráfico que se le adjudican al candidato plurinominal del PRI Rubén Ignacio Moreira Valdez.

NOMBRE DEL NOTICIERO	TIPO DE MEDIO	PARTIDO POLÍTICO O COALICIÓN	TIPO DE VALORACIÓN	SUJETO	ADJETIVO O FRASE IDIOMÁTICA	DESCRIPCIÓN DE LA VALORACIÓN
LA OCTAVA	TELEVISIÓN	PAN	NEGATIVA	CONDUCTOR	Oscar Daniel Martínez Terrazas ... Busca ser candidato indígena, él reconoció que obtuvo la candidatura reservada para los pueblos indígenas a pesar de que no pertenece a un pueblo originario. Y escuche de verdad, escuche la forma en cómo se refirió a este tema ... (gesto) bueno...	El conductor desaprueba la forma en la que el candidato por el PAN a una diputación federal en Morelos habla sobre su candidatura.
LA PRIMERA DE RADIOHIT NOTICIAS	RADIO	MOVIMIENTO CIUDADANO	POSITIVA	CONDUCTOR	Todos hablan del Gallo, a ver ¿Qué está pasando con El Gallo? ¿Qué recorrido está haciendo El Gallo, Christopher?	El conductor asevera que el candidato a la diputación federal Christopher Santos de Movimiento Ciudadano, se encuentra en el interés ciudadano.
LA ZETA NOTICIAS	RADIO	MORENA	POSITIVA	CONDUCTOR	Chela, pues yo la propuse para que fuera usted la candidata al gobierno de Michoacán pero pues no, se fue por otro lado... ¿Cómo van las cosas allá en su distrito?	El conductor evidencia el apoyo que tiene a la candidata a diputada federal, Graciela Andrade por el partido MORENA en Michoacán. Al inicio hace un comentario donde resalta que él encontraba en ella aptitudes para contender por la gobernación del estado.
LAS NOTICIAS COMO USTED LAS QUIERE	RADIO	RSP	NEGATIVA	CONDUCTOR	Me vi medio Alfredo, medio Alfredo Adame (...) pero ella se vio Paca del barrio (...) apoco no los dos corrientosos, ¿no? (...) pues sí, pero de moda.	El conductor usa de referencia al candidato a diputado federal Alfredo Adame del partido Redes Sociales Progresistas por la Ciudad de México, por su lenguaje ofensivo en contra de su invitada.
LAS NOTICIAS CON EDGAR MOLINA	TELEVISIÓN	RSP	NEGATIVA	REPORTERO	Otros han decidido prometer lo imposible, como Rocío Pino...	La reportera estima que Rocío Pino, candidata del Partido Encuentro Solidario en Hermosillo, está prometiendo algo imposible con su campaña de cirugías estéticas.
LAS NOTICIAS DE PRIMERA PLANA PRIMERA EDICIÓN	RADIO	VPM	POSITIVA	CONDUCTOR	...extraordinaria madre de familia...	El conductor afirma que la candidata Leticia Amparano de la coalición Va Por México de Nogales Sonora, realiza, a su juicio, su labor como madre de manera muy destacada.
LAS NOTICIAS DE PRIMERA PLANA PRIMERA EDICIÓN	RADIO	VPM	POSITIVA	CONDUCTOR	... ya lo demostraste tiempo atrás como diputada federal...	El conductor se refiere a que la candidata Leticia Amparano ha acreditado anteriormente que puede realizar una buena labor legislativa como diputada federal.



NOMBRE DEL NOTICIERO	TIPO DE MEDIO	PARTIDO POLÍTICO O COALICIÓN	TIPO DE VALORACIÓN	SUJETO	ADJETIVO O FRASE IDIOMÁTICA	DESCRIPCIÓN DE LA VALORACIÓN
LAS NOTICIAS DE PRIMERA PLANA PRIMERA EDICIÓN	RADIO	MORENA	NEGATIVA	CONDUCTOR	... ella no visitaba los medios...	El conductor menciona que las críticas que en algún momento se le hicieron a la candidata Ana Bernal de la coalición Juntos Hacemos Historia de Nogales Sonora fueron porque ella no asistía a los medios a rendir cuentas en cuanto a su puesto en el Congreso de la Unión, poniendo en duda si asistió o no a otros medios de comunicación.
LAS NOTICIAS DE PRIMERA PLANA PRIMERA EDICIÓN	RADIO	JHH	POSITIVA	CONDUCTOR	...vaya que le anda echando ganas...	El conductor refiere que la candidata Ana Bernal, de la coalición Juntos Hacemos Historia de Nogales Sonora, le está poniendo mucho empeño a su campaña política.
LAS NOTICIAS DE PRIMERA PLANA SEGUNDA EDICIÓN	RADIO	RSP	NEGATIVA	CONDUCTOR	El que le raya la madre a los que pasan pitándole ahí (...).	El conductor menciona a Alfredo Adame, candidato a diputado federal por Redes Sociales Progresistas en la Ciudad de México, destacando su conducta, misma que desaprueba y utiliza para indicarle a la audiencia sobre quién están hablando.
LAS NOTICIAS DE PRIMERA PLANA SEGUNDA EDICIÓN	RADIO	RSP	NEGATIVA	REPORTERO	Es un partido con gente de ese tipo.	El reportero hace una generalización hacia Redes Sociales Progresistas, descalificando a las y los integrantes del mismo partido a partir del comportamiento de Alfredo Adame, candidato en la Ciudad de México por una diputación federal.
LAS NOTICIAS DEL BAJÓ VESPERTINO	TELEVISIÓN	RSP	NEGATIVA	REPORTERO	Otros han decidido prometer lo imposible, como Rocío Pino.	La reportera descalifica a la candidata Rocío Pino, de Redes Sociales Progresistas en Sonora, al asegurar que no podrá cumplir con su promesa de campaña.
LEONARDO CURZIO EN FÓRMULA	RADIO	VPM	POSITIVA	CONDUCTOR	Saludo ahora a un gran conocedor de estos temas.	El conductor señala al candidato de Va Por México, Gabriel Ricardo Quadri de la Torre, como un experto en el tema de la modernización de las ciudades, cuestión de la cual se hablaba en otro segmento del programa.
LÍNEA CALIENTE	RADIO	RSP	POSITIVA	CONDUCTOR	Con un nuevo partido, pero con experiencia, con trayectoria política y con conocimiento de toda esta región del cuarto Distrito.	La conductora reconoce y resalta la trayectoria política del candidato a diputado federal, Enrique Alonso Plascencia por el partido Redes Sociales Progresistas en Morelos.

NOMBRE DEL NOTICIERO	TIPO DE MEDIO	PARTIDO POLÍTICO O COALICIÓN	TIPO DE VALORACIÓN	SUJETO	ADJETIVO O FRASE IDIOMÁTICA	DESCRIPCIÓN DE LA VALORACIÓN
LÍNEA DE FUEGO	RADIO	PT	NEGATIVA	CONDUCTOR	Pues quién sabe qué diría y además, lo que haya dicho no justifica seguramente el patadón que le meten a este muchacho.	El conductor desapruueba las acciones violentas del equipo de campaña del candidato del Partido del Trabajo en Guanajuato, Basilio Magaña García, quienes se vieron involucrados en un percance con un corresponsal de Televisa afuera de su casa.
LÍNEA DE FUEGO	RADIO	PT	NEGATIVA	CONDUCTOR	¡Pero en fin! Así andan las cosas.	El conductor termina de dar la nota del conflicto en el que se vieron involucrados el candidato del Partido del Trabajo en Guanajuato, Basilio Magaña García y su equipo de campaña, en un tono de desaprobación y resignación ante los hechos violentos que se dieron.
LÍNEA EN ALTA TENSIÓN	RADIO	MOVIMIENTO CIUDADANO	POSITIVA	CONDUCTOR	¿Cómo estás Erika, aparte de cansadita? Pero feliz, ¿no?	La conductora hace referencia al estado físico y de ánimo de Erika Tello Arenas, candidata a diputada federal de Movimiento Ciudadano en Hidalgo, dando a entender que la aspirante se encuentra cansada por su actividad de campaña electoral , pero contenta de realizar su labor.
LÓPEZ-DÓRIGA	RADIO	MOVIMIENTO CIUDADANO	POSITIVA	CONDUCTOR	Seré el más feliz si te veo como diputado.	El conductor se expresa a favor de que el candidato Alberto Athié Gallo, ocupe un cargo como diputado federal, ya que su perfil le parece adecuado para desempeñarse en el cargo.
LÓPEZ-DÓRIGA	RADIO	MOVIMIENTO CIUDADANO	POSITIVA	CONDUCTOR	Aprecio mucho a Alberto Athié, le tengo un gran respeto.	El conductor expresa simpatía al candidato Alberto Athié Gallo, de la Ciudad de México.
LÓPEZ-DÓRIGA	RADIO	MOVIMIENTO CIUDADANO	POSITIVA	CONDUCTOR	Me congratulo de que hayas aceptado, porque yo sí creo que hacen falta políticos o gente que haga política (...) como tú, que tienes un reconocimiento de una vida y que lograste lo que era imposible, sólo con tu voluntad, tu perseverancia, tu interés, puedo decirte cariñosamente, tu necesidad de documentar y convencer al mundo el secreto mejor guardado que había, que era la depredación sexual de Marcial Maciel.	El conductor expresa admiración a Alberto Athié Gallo y señala que las cualidades que el candidato de Movimiento Ciudadano posee, entre las que destaca el evidenciar problemas sociales, son características deseables en una persona que busca obtener una diputación federal.

NOMBRE DEL NOTICIERO	TIPO DE MEDIO	PARTIDO POLÍTICO O COALICIÓN	TIPO DE VALORACIÓN	SUJETO	ADJETIVO O FRASE IDIOMÁTICA	DESCRIPCIÓN DE LA VALORACIÓN
LÓPEZ-DÓRIGA	RADIO	MOVIMIENTO CIUDADANO	POSITIVA	CONDUCTOR	Sin él nunca hubiera progresado, ni avanzado, lo que finalmente fue el mayor escándalo de pedofilia.	El conductor hace hincapié en que la investigación del candidato Alberto Athié Gallo, dio a conocer el caso de pedofilia presuntamente realizada por parte de los Legionarios de Cristo.
LUIS CÁRDENAS	RADIO	RSP	NEGATIVA	REPORTERO	¡Ajá! de Alfredo Adame, o sea, ya vemos que, como que a este partido como que le gusta la gente pelafustana en sus candidaturas.	La reportera adjetiva de forma despectiva a las y los militantes y personas con candidaturas de partido Redes Sociales Progresistas a partir de una mención al candidato a diputación federal en Ciudad de México, Alfredo Adame Von Knoop.
LUIS CÁRDENAS	RADIO	RSP	POSITIVA	REPORTERO	Yo creo que ya en el cotorreo uno dice "¡Bueno, no! ¡Como quiera!" Y Alfredo Adame algo que sí yo debería, de manera muy personal, lo que sí le reconocería es que él contestó los cuestionamientos que se le hicieron en algún momento sobre el audio este, ¿no?	La reportera expresa que el candidato a diputación federal por el Partido Redes Sociales Progresistas en Ciudad de México, Alfredo Adame Von Knoop, sí responde a todos los cuestionamientos que se le realizan.
LUZ NOTICIAS	RADIO	FXM	NEGATIVA	CONDUCTOR	Oye, Carlos. ¿No estarás haciendo cuentas alegres anticipadamente?	El conductor le cuestiona a Carlos Díaz de León si no se está adelantando a un posible resultado positivo en la elección a su candidatura a una diputación federal en el distrito 2 de Ahome, Sinaloa, por el partido Fuerza por México.
LUZ NOTICIAS	RADIO	FXM	POSITIVA	CONDUCTOR	Se nota que traes energía de, por lo menos, 45, 50 porque te hemos visto en la calle.	El conductor recalca que el candidato Carlos Díaz de León, quien compite por una diputación federal en Ahome, Sinaloa, muestra la energía de alguien de 45 o 50 años, a pesar de tener más de 60.
LUZ NOTICIAS	RADIO	FXM	NEGATIVA	CONDUCTOR	Te aclaro que no es ninguna generosidad de mi parte. Estamos entrevistando a quienes se están moviendo. [...] No es ninguna generosidad, es nuestra obligación.	Interrumpiéndolo, el conductor contradice al candidato Carlos Díaz de León, quien participa por una diputación federal en Ahome, Sinaloa, por el partido Fuerza por México, y le enfatiza, con tono enérgico, que entrevista a todos los candidatos y a todas las candidatas porque es obligación del medio, no por alguna preferencia a favor de él.

NOMBRE DEL NOTICIERO	TIPO DE MEDIO	PARTIDO POLÍTICO O COALICIÓN	TIPO DE VALORACIÓN	SUJETO	ADJETIVO O FRASE IDIOMÁTICA	DESCRIPCIÓN DE LA VALORACIÓN
LUZ NOTICIAS	RADIO	VPM	POSITIVA	CONDUCTOR	Te percibo echado pa' adelante. [...] Te percibo con mucha confianza.	Tras la exposición de argumentos de Sergio Raúl Esquer Peiro, candidato a la diputación federal en Sinaloa por Va Por México, el conductor menciona que detecta una actitud diferente respecto a cuando el postulante inició su campaña hasta el día de hoy.
LUZ NOTICIAS	RADIO	VPM	POSITIVA	CONDUCTOR	Bien por esta campaña que ha sido, ciertamente, innovadora. Has hecho una campaña de tierra y, en ese sentido, estás en la pelea, sin duda.	El conductor valora de manera positiva la trayectoria y enfoque de la campaña que hasta el momento ha logrado Sergio Raúl Esquer Peiro, candidato a la diputación federal por Sinaloa de Va Por México.
LUZ NOTICIAS	RADIO	VPM	POSITIVA	CONDUCTOR	¿Cuál ha sido, digamos, la estrategia? Evidentemente, a ti te ha funcionado. [...] Empezaste de cero.	El conductor pregunta a Esquer Peiro Sergio Raúl, candidato a la diputación federal por Sinaloa por la coalición Va por México, acerca de cómo accedió a ser candidato a diputación federal de su partido, frente a mayores contrincantes dentro de partidos políticos con mayor historia en el país.
MANUEL LÓPEZ SAN MARTÍN	RADIO	JHH	NEGATIVA	CONDUCTOR	La diputada morenista con quien platicamos o intentamos hacerlo.	El conductor señala que la entrevista que tuvo con la candidata María de los Ángeles Huerta, de la coalición Juntos Hacemos Historia en el Estado de México, no fue un buen ejercicio periodístico.
MANUEL LÓPEZ SAN MARTÍN	RADIO	JHH	NEGATIVA	CONDUCTOR	¡Qué pelotas, qué pelotas diputada para contestar una pregunta tan sencilla!	El conductor señala que la respuesta que ofrece la candidata María de los Ángeles Huerta, del Estado de México, carece de precisión.
MANUEL LÓPEZ SAN MARTÍN	RADIO	JHH	NEGATIVA	CONDUCTOR	Que dice, no quiere politizar la tragedia, pero en los hechos, con sus palabras, con sus respuestas lo está haciendo.	El conductor sugiere que la candidata María de los Ángeles Huerta, de la coalición Juntos Hacemos Historia en el Estado de México, busca ventaja política en su petición de desafuero hacia algunos personajes políticos.
MANUEL LÓPEZ SAN MARTÍN	RADIO	JHH	NEGATIVA	CONDUCTOR	Yo creo que usted está muy desinformada, yo creo que está muy desinformada diputada, muy desinformada. Está muy desinformada cuando generaliza a los medios de comunicación y está muy desinformada sobre con quien está hablando y lo que ha dicho.	El conductor señala reiteradamente falta de conocimiento por parte de la candidata María de los Ángeles Huerta de la coalición Juntos Hacemos Historia en el Estado de México, respecto a la información que manejan los medios de comunicación y el propio conductor.

NOMBRE DEL NOTICIERO	TIPO DE MEDIO	PARTIDO POLÍTICO O COALICIÓN	TIPO DE VALORACIÓN	SUJETO	ADJETIVO O FRASE IDIOMÁTICA	DESCRIPCIÓN DE LA VALORACIÓN
MANUEL LÓPEZ SAN MARTÍN	RADIO	JHH	NEGATIVA	CONDUCTOR	Es que parece que está midiendo con dos raseros distintos (...), con un rasero a los integrantes de su partido, con otro a otros.	El conductor señala que la candidata María de los Ángeles Huerta, de la coalición Juntos Hacemos Historia en el Estado de México, juzga de manera parcial a los personajes políticos, favoreciendo a los que pertenecen a su partido.
MANUEL LÓPEZ SAN MARTÍN	RADIO	JHH	NEGATIVA	CONDUCTOR	Pero lo que me llama la atención es que usted nada más lo menciona a él, no menciona a alguien más.	El conductor insiste en que la candidata María de los Ángeles Huerta, de la coalición Juntos Hacemos Historia en el Estado de México, es parcial cuando juzga a las personas involucradas en el incidente de la línea 12 de la Ciudad de México.
MANUEL LÓPEZ SAN MARTÍN	RADIO	JHH	NEGATIVA	CONDUCTOR	Pero usted diputada, parece que sólo está viendo una parte de la película, no sé si es por conveniencia, no sé si es por cálculo político.	El conductor señala que el desafuero que solicitó la candidata María de los Ángeles Huerta, de la coalición Juntos Hacemos Historia en el Estado de México, se debe únicamente a que ella tiene intenciones político-electorales y no a un interés por el incidente ocurrido.
MANUEL LÓPEZ SAN MARTÍN	RADIO	MORENA	NEGATIVA	CONDUCTOR	Pero, ¿a poco MORENA no está repartiendo también tarjetas?	El conductor sugiere que el partido MORENA ha practicado el clientelismo en el proceso electoral actual.
MANUEL LÓPEZ SAN MARTÍN	RADIO	JHH	NEGATIVA	REPORTERO	Que no duró ni un round, tras un certero uppercut de "El Travieso" al "Aromitas", que llevó a knock out.	El reportero se mofa del intercambio de mensajes que hubo entre Jorge Arce y el candidato Gerardo Fernández Noroña, de la coalición Juntos Hacemos Historia, dando a entender que el candidato perdió la discusión de manera casi inmediata.
MANUEL LÓPEZ SAN MARTÍN	RADIO	JHH	NEGATIVA	REPORTERO	Gerardo "El Aromitas" Fernández Noroña.	El reportero se burla del candidato Gerardo Fernández Noroña, de la coalición Juntos Hacemos Historia, al usar un sobrenombre para referirse a él.
MANUEL LÓPEZ SAN MARTÍN	RADIO	JHH	NEGATIVA	REPORTERO	Por eso, me noquearon, de un "knock out" a Fernández Noroña.	El reportero se refiere a la discusión que hubo entre Jorge Arce y el candidato Gerardo Fernández Noroña, de la coalición Juntos Hacemos Historia, con términos de box y sugiere que el candidato no se vio favorecido con dicho intercambio.

NOMBRE DEL NOTICIERO	TIPO DE MEDIO	PARTIDO POLÍTICO O COALICIÓN	TIPO DE VALORACIÓN	SUJETO	ADJETIVO O FRASE IDIOMÁTICA	DESCRIPCIÓN DE LA VALORACIÓN
MANUEL LÓPEZ SAN MARTÍN	RADIO	JHH	NEGATIVA	CONDUCTOR	Noquearon, pero a Fernández Noroña. Sí le dio un buen derechazo.	El conductor señala que Gerardo Fernández Noroña, candidato de la coalición Juntos Hacemos Historia, salió con desventaja en el intercambio que sostuvo con el boxeador Jorge Arce en redes sociales.
MANUEL LÓPEZ SAN MARTÍN	RADIO	RSP	NEGATIVA	CONDUCTOR	¡Qué bueno eh, qué bueno porque en el tráfico sí, no! Mejor súbele el vidrio si lo ves.	El conductor sugiere que es mejor evitar cualquier encuentro con el candidato Alfredo Adame Von Knoop, del partido Redes Sociales Progresistas, en la Ciudad de México.
MANUEL LÓPEZ SAN MARTÍN	RADIO	MOVIMIENTO CIUDADANO	NEGATIVA	REPORTERO	Que de plano, se partió la cabeza para su spot: usó unas botas naranjas y esta tonadita.	El reportero critica la propaganda de la candidata Thelma Cora Garza Salinas del partido Movimiento Ciudadano en Nuevo León; sugiere que la contendiente tiene poco ingenio para sus actos de campaña.
MANUEL LÓPEZ SAN MARTÍN	RADIO	FXM	NEGATIVA	REPORTERO	Me despido de usted con esta joya.	El reportero se mofa de una canción que forma parte de la campaña política de la candidata Jannet Yolanda de Jesús Peralta González de Fuerza Por México en Baja California.
MANUEL LÓPEZ SAN MARTÍN	RADIO	FXM	NEGATIVA	CONDUCTOR	¡Qué manera de darle en la torre! Desgraciar varias canciones.	El conductor considera desagradable la canción utilizada para la propaganda electoral de la candidata Jannet Yolanda de Jesús Peralta González de Fuerza Por México en Baja California.
MANUEL LÓPEZ SAN MARTÍN	RADIO	FXM	NEGATIVA	REPORTERO	Es lo que hay.	El reportero señala que la candidata Jannet Yolanda de Jesús Peralta González del partido Fuerza Por México en Baja California, es una de las pocas opciones que tiene la ciudadanía para elegir.
MANUEL LÓPEZ SAN MARTÍN	RADIO	FXM	NEGATIVA	CONDUCTOR	Sí voy a extrañar este tipo de (...) puntadas, de ocurrencias que llueven por todos lados.	El conductor sugiere que la campaña política de la candidata Jannet Yolanda de Jesús Peralta González del partido Fuerza Por México en Baja California, ha mostrado situaciones poco ordinarias para el puesto por el que contiene.
MANUEL LÓPEZ SAN MARTÍN	RADIO	FXM	NEGATIVA	REPORTERO	Veintidós días para que se acabe este martirio.	El reportero señala que el proceso electoral ha sido un sufrimiento, haciendo referencia a la campaña política de la candidata Jannet Yolanda de Jesús Peralta González, del partido Fuerza Por México en Baja California.

NOMBRE DEL NOTICIERO	TIPO DE MEDIO	PARTIDO POLÍTICO O COALICIÓN	TIPO DE VALORACIÓN	SUJETO	ADJETIVO O FRASE IDIOMÁTICA	DESCRIPCIÓN DE LA VALORACIÓN
MANUEL LÓPEZ SAN MARTÍN	RADIO	FXM	NEGATIVA	CONDUCTOR	¡Qué cosa esto!	El conductor se asombra de las acciones proselitistas que realiza la candidata Jannet Yolanda de Jesús Peralta González del partido Fuerza Por México en Baja California.
MEGA RADIO NOTICIAS 1ERA EDICIÓN	RADIO	PAN	NEGATIVA	CONDUCTOR	Le voy a presentar aquí un audio, un audio muy interesante... Escúchelo y verá, para que vea lo que no debe hacerse y que es una señal también de lo que los candidatos. ¡Ojo! Porque la gente, ese video de Pedro Beristain, lo subió a redes y generó mucha, mucha polémica...	El conductor habla de un spot realizado por el candidato a diputado federal del PRI en Chihuahua, Pedro Beristain, quien utiliza un audio de la candidata contrincante del PAN, Rocío González, acerca de la falta de agua. En dicho spot se cuestiona a la candidata por no conocer las problemáticas del distrito por el que compite, ya que es su partido quien actualmente gobierna Chihuahua y no ha dado soluciones.
MEGA RADIO NOTICIAS 1ERA EDICIÓN	RADIO	PAN	POSITIVA	CONDUCTOR	No dudamos de la capacidad de Carmen Rocío González, ha sido diputada en dos ocasiones, pero bueno, ha sido en esta administración donde efectivamente ella como diputada y gobierno, como gobierno panista, donde el tema del agua se recrudeció...	El conductor al hablar de la polémica que enfrenta la candidata a diputada federal del PAN en Chihuahua, Rocío González, resalta la experiencia con la que cuenta al haberse desempeñado en cargos de elección popular anteriormente.
MEGA RADIO NOTICIAS 1ERA EDICIÓN	RADIO	PAN	NEGATIVA	CONDUCTOR	Hay cosas que te pueden salir contraproducentes, de prometer y luego no haber cumplido o de prometer y saber que ni lo puedes cumplir porque son facultades que no te tocan... - no es su facultad, ¡claro! - (enuncia el otro conductor)... no te corresponden.	El conductor cuestionó el hecho de que en campaña las candidatas y los candidatos suelen prometer acciones que tal vez no cumplirán; lo anterior al referirse a la polémica entre la candidata Rocío González del PAN y el candidato Pedro Beristain, quienes contienden a diputaciones federales en Chihuahua.
MEGA RADIO NOTICIAS 1ERA EDICIÓN	RADIO	PAN	NEGATIVA	CONDUCTOR	Aguas, candidatos con lo que proponen, cuidado cómo lo proponen y cómo lo dicen porque luego a veces son balazos en el pie, ¿no?	El conductor al hablar sobre la polémica entre la candidata Rocío González del PAN y el candidato Pedro Beristain del PRI, quienes contienden a diputaciones federales en Chihuahua, cuestiona el hecho de que las propuestas de campaña que hacen los candidatos pueden resultar contraproducentes.

NOMBRE DEL NOTICIERO	TIPO DE MEDIO	PARTIDO POLÍTICO O COALICIÓN	TIPO DE VALORACIÓN	SUJETO	ADJETIVO O FRASE IDIOMÁTICA	DESCRIPCIÓN DE LA VALORACIÓN
MEGA RADIO NOTICIAS 1ERA EDICIÓN	RADIO	PRI	NEGATIVA	CONDUCTOR	Hay cosas que te pueden salir contraproducentes, de prometer y luego no haber cumplido o de prometer y saber que ni lo puedes cumplir porque son facultades que no te tocan... - no es su facultad, ¡claro! - (enuncia el otro conductor)... no te corresponden.	El conductor cuestionó el hecho de que en campaña las candidatas y los candidatos suelen prometer acciones que tal vez no cumplirán; lo anterior al referirse a la polémica entre la candidata Rocío González del PAN y el candidato Pedro Beristain, quienes contienden a diputaciones federales en Chihuahua.
MEGA RADIO NOTICIAS 1ERA EDICIÓN	RADIO	PRI	NEGATIVA	CONDUCTOR	Aguas, candidatos con lo que proponen, cuidado cómo lo proponen y cómo lo dicen porque luego a veces son balazos en el pie, ¿no?	El conductor al hablar sobre la polémica entre la candidata Rocío González del PAN y el candidato Pedro Beristain del PRI, quienes contienden a diputaciones federales en Chihuahua, cuestiona el hecho de que las propuestas de campaña que hacen los candidatos pueden resultar contraproducentes.
MEGA RADIO NOTICIAS 1ERA EDICIÓN	RADIO	PRI	POSITIVA	CONDUCTOR	A mí me interesa que me digan los candidatos a diputado federal. Eh algunos están haciendo buena campaña, a mí me parece genial este spot, buena campaña, le da en el clavo.  - ¡Claro! -	El conductor destaca el spot de campaña del candidato a diputado federal del PRI en Chihuahua Pedro Beristain.
MEGA RADIO NOTICIAS 1ERA EDICIÓN	RADIO	PRI	NEGATIVA	CONDUCTOR	Le voy a presentar aquí un audio, un audio muy interesante... Escúchelo y verá, para que vea lo que no debe hacerse y que es una señal también de lo que los candidatos. ¡Ojo! Porque la gente, ese video de Pedro Beristain, lo subió a redes y generó mucha, mucha polémica...	El conductor habla de un spot realizado por el candidato a diputado federal del PRI en Chihuahua, Pedro Beristain, quien utiliza un audio de la candidata contrincante del PAN, Rocío González, acerca de la falta de agua. En dicho spot se cuestiona a la candidata por no conocer las problemáticas del distrito por el que compite, ya que es su partido quien actualmente gobierna Chihuahua y no ha dado soluciones.
MILENIO NOTICIAS	TELEVISIÓN	PRI	NEGATIVA	CONDUCTOR	Le pagaba viáticos al ex gobernador por más de ¡30 millones de pesos! Sí, un empresario dándole dinero a un gobernador.	El conductor, al relatar una nota sobre la denuncia del presidente de la República relacionada al candidato plurinominal del PRI Rubén Ignacio Moreira Valdez por actos de corrupción, utiliza un tono de voz que hace énfasis en los presuntos actos de corrupción del candidato.



NOMBRE DEL NOTICIERO	TIPO DE MEDIO	PARTIDO POLÍTICO O COALICIÓN	TIPO DE VALORACIÓN	SUJETO	ADJETIVO O FRASE IDIOMÁTICA	DESCRIPCIÓN DE LA VALORACIÓN
MILENIO NOTICIAS	TELEVISIÓN	MOVIMIENTO CIUDADANO	NEGATIVA	CONDUCTOR	Ya no hay propuestas, ya no hay debates. Ahora todos se dedican a la música, ya sea bailando o haciendo canciones.	El conductor señala que las candidatas y los candidatos a algunos cargos de elección popular se dedican más a otras cosas que no tienen que ver con la política, por ejemplo Thelma García Garza candidata a una diputación por Movimiento Ciudadano por Nuevo León.
MVS NOTICIAS MONTERREY	RADIO	PRI	POSITIVA	CONDUCTOR	Que también trae la espada desenvainada...	La conductora asegura que Alejandro Moreno, candidato a diputado federal plurinominal para la cuarta circunscripción por el PRI, está defendiendo agresivamente las acusaciones contra su partido en Nuevo León.
NOTICIA REPÚBLICA MX	TELEVISIÓN	MORENA	NEGATIVA	CONDUCTOR	Aportación de persona prohibida, dice el representante de MORENA ante el INE.	El conductor ironiza sobre las declaraciones del candidato de MORENA por la circunscripción V, Sergio Gutiérrez Luna.
NOTICARIO GRUPO GARZA LIMÓN MATUTINO	RADIO	PRI	NEGATIVA	CONDUCTOR	Sus declaraciones, bastante, bastante fuertes en contra de MORENA.	El conductor critica y magnifica las declaraciones del candidato del PRI por la cuarta circunscripción Alejandro Moreno Cárdenas.
NOTICARIO GRUPO GARZA LIMÓN MATUTINO	RADIO	RSP	POSITIVA	CONDUCTOR	Que ha venido a romper un tanto lo que se esperaba de tendencia.	Al hablar del candidato por Redes Sociales Progresistas en Durango, Humberto Rosales Badillo, el conductor destaca de manera positiva su participación en la contienda.
NOTICARIO GRUPO GARZA LIMÓN MATUTINO	RADIO	RSP	POSITIVA	CONDUCTOR	Pero han logrado Humberto Rosales Badillo y también su hermano, llegar y pintar de manera rápida. Se habla mucho de ellos y entonces, están en la pelea a partir de este partido Redes Sociales Progresistas.	Al hablar del candidato por Redes Sociales Progresistas en Durango, Humberto Rosales Badillo, el conductor destaca su participación y la de su hermano en la contienda.
NOTICIAS 106.7	RADIO	MORENA	NEGATIVA	CONDUCTOR	... sé que usted difícilmente la conocerá, yo tampoco la conozco...	El conductor asume que al no conocer él a María de los Ángeles Huerta del Río, candidata de Juntos Hacemos Historia por el Estado de México, tampoco es conocida por la gente.
NOTICIAS A LAS DOS	TELEVISIÓN	RSP	NEGATIVA	REPORTERO	Otros han decidido prometer lo imposible, como Rocío Pino, aspirante a diputada federal por Redes Sociales Progresistas.	La reportera refiere la propuesta de Rocío Pino, candidata a diputada federal por Redes Sociales Progresistas en Sonora, de dar implantes mamarios a las sobrevivientes de cáncer mama, como una promesa difícil de cumplir.

NOMBRE DEL NOTICIERO	TIPO DE MEDIO	PARTIDO POLÍTICO O COALICIÓN	TIPO DE VALORACIÓN	SUJETO	ADJETIVO O FRASE IDIOMÁTICA	DESCRIPCIÓN DE LA VALORACIÓN
NOTICIAS DE LA TARDE	TELEVISIÓN	MORENA	NEGATIVA	CONDUCTOR	Le quieren echar la culpa a Miguel Ángel Mancera para salvar otras caras.	El conductor, aludiendo a la declaración de María de los Ángeles Huerta, diputada federal de MORENA quien busca su reelección, donde solicita el desafuero del senador Miguel Ángel Mancera, por su supuesta responsabilidad en el colapso de un tramo de la línea 12 del Metro; insinúa que la intención de la propuesta es para evadir responsabilidades de miembros de MORENA.
NOTICIAS DE LA TARDE	TELEVISIÓN	MORENA	NEGATIVA	CONDUCTOR	Los morenistas ya encontraron un chivo expiatorio para lavarle la cara a otros posibles responsables [...]	El conductor alude a las declaraciones de la diputada federal de MORENA, María de los Ángeles Huerta del Río, quien, junto a su bancada, solicita el desafuero del senador del PRD Miguel Ángel Mancera. El conductor menciona que sólo están culpando a una persona ajena al partido para evadir responsabilidades.
NOTICIAS DE LA TARDE	TELEVISIÓN	MORENA	NEGATIVA	CONDUCTOR	Entonces va para atrás la candidatura del Mijis por no ser lo que dice que es (...)	El conductor alude a la revocación de la candidatura de Pedro César Carrizales Becerra, aspirante a diputado plurinominal por MORENA en San Luis Potosí, ya que no pertenece a un grupo indígena.
NOTICIAS DEL 12 SEGUNDA CONDICIONES	TELEVISIÓN	PAN	NEGATIVA	CONDUCTOR	Se sienten favoritos y además, pues el evento masivo se los voy a mostrar, ¿cuál aforo permitido? El PAN, otra vez, se pasó las reglas, por ahí.	El conductor se refiere a las declaraciones de Marko Cortés, dirigente nacional del PAN, referente a su interpretación de la visión que tienen de ellos mismos como partido electoral y la posición de sus candidatos locales y federales en los comicios en curso. Además, el locutor hace mención de que el PAN no toma en cuenta el reglamento establecido para las campañas electorales en el contexto de la Covid-19.
NOTICIAS DEL 12 SEGUNDA CONDICIONES	TELEVISIÓN	PAN	NEGATIVA	CONDUCTOR	A ver qué dicen las autoridades, pero seguramente el Partido Acción Nacional, podrá seguir haciendo estos eventos y los demás partidos también porque nada más hay una especie de llamada de atención y al final de cuentas, cada quien hace su ley electoral.	En el contexto del evento al que acudió Marko Cortés, dirigente nacional del PAN, donde habló sobre candidaturas para una diputación federal, el conductor critica que no se siguió el reglamento por la Covid-19, sobre el aforo de personas en el evento.

NOMBRE DEL NOTICIERO	TIPO DE MEDIO	PARTIDO POLÍTICO O COALICIÓN	TIPO DE VALORACIÓN	SUJETO	ADJETIVO O FRASE IDIOMÁTICA	DESCRIPCIÓN DE LA VALORACIÓN
NOTICIAS DEL 12 SEGUNDA CONDICIONES	TELEVISIÓN	PAN	NEGATIVA	CONDUCTOR	Oiga, ¿y dónde quedaron los aforos permitidos por eventos masivos? Otra vez vemos una situación en la cual los partidos políticos se vuelven a pasar por encima de lo que es el acuerdo tomado en este semáforo verde... A mí me parece que el lugar tenía más que de 75% [de aforo].	En el contexto de la nota anterior, del evento convocado donde se habló de candidaturas de cuatro candidatos para cuatro distritos federales durante la conferencia de Marko Cortés, dirigente nacional del PAN, el conductor cuestiona el apego al reglamento por la Covid-19.
NOTICIAS DEL 12 SEGUNDA CONDICIONES	TELEVISIÓN	PAN	POSITIVA	CONDUCTOR	El PAN, que hoy muestra músculo, de alguna forma, en este proceso electoral.	El conductor menciona que el PAN muestra su poder de convocatoria con sus eventos, específicamente en este reportado por el medio.
NOTICIAS DEL 12 SEGUNDA CONDICIONES	TELEVISIÓN	PES	POSITIVA	CONDUCTOR	Donde sí hubo un aforo que se respetó en lo establecido fue...	El conductor compara el evento del dirigente del PAN, Marko Cortés, con el evento de la COPARMEX donde fueron invitados diversas personas que buscan una diputación federal en los actuales comicios.
NOTICIAS DEL 12 SEGUNDA CONDICIONES	TELEVISIÓN	FXM	POSITIVA	CONDUCTOR	Donde sí hubo un aforo que se respetó en lo establecido fue...	El conductor compara el evento del dirigente del PAN, Marko Cortés, con el evento de la COPARMEX donde fueron invitados diversas personas que buscan una diputación federal en los actuales comicios.
NOTICIERO CANAL SIETE	TELEVISIÓN	MORENA	NEGATIVA	CONDUCTOR	A este señor autodenominado indígena, solamente cuando le convino.	El conductor da a entender que Pedro César Carrizales Becerra de MORENA, sólo se postuló para representar a los pueblos y comunidades indígenas porque veía en esto un beneficio personal.
NOTICIERO CANAL SIETE	TELEVISIÓN	MORENA	NEGATIVA	CONDUCTOR	No lo querían como tal, pero él se aferró.	El conductor expresa que Pedro César Carrizales Becerra de MORENA, no fue del agrado para personas representantes de los pueblos indígenas, pero aun así él continuó buscando su candidatura.
NOTICIERO CANAL SIETE	TELEVISIÓN	MORENA	NEGATIVA	CONDUCTOR	El retiro de la candidatura del pseudo-indígena, Pedro César Becerra, el "Mijis".	El conductor expresa en un tono más fuerte, la palabra pseudo-indígena para hacer hincapié en que Pedro César Carrizales Becerra de MORENA, no cunpel con el perfil para representar a los pueblos y comunidades indígenas.

NOMBRE DEL NOTICIERO	TIPO DE MEDIO	PARTIDO POLÍTICO O COALICIÓN	TIPO DE VALORACIÓN	SUJETO	ADJETIVO O FRASE IDIOMÁTICA	DESCRIPCIÓN DE LA VALORACIÓN
NOTICIERO CANAL SIETE	TELEVISIÓN	MORENA	NEGATIVA	CONDUCTOR	Representaba a nadie, absolutamente a nadie, porque era un candidato independiente. Había salido de las filas de cualquier partido político.	El conductor, en forma irónica, hace hincapié en que Pedro César Carrizales Becerra comenzó siendo un candidato independiente.
NOTICIERO CANAL SIETE	TELEVISIÓN	MORENA	NEGATIVA	CONDUCTOR	Han denotado la falta de experiencia política, de acciones, de razones coherentes que pudiera hacer.	El conductor califica negativamente la trayectoria de Pedro César Carrizales Becerra, y señala la falta de pericia y los pocos resultados que el candidato ha tenido en el cargo que desempeñó como diputado local.
NOTICIERO CANAL SIETE	TELEVISIÓN	MORENA	NEGATIVA	CONDUCTOR	La forma de llegar al Congreso del Estado fue completamente circunstancial, de rebote.	El conductor menosprecia la trayectoria del candidato Pedro César Carrizales Becerra del partido MORENA.
NOTICIERO CANAL SIETE	TELEVISIÓN	VPM	POSITIVA	CONDUCTOR	Llevarse el carro completo.	El conductor resalta que el candidato Oscar Bautista Villegas, de Va por México en San Luis Potosí, está realizando labores junto con su coalición para ganar el cargo de diputado federal en los próximos comicios.
NOTICIERO CONTACTO NOCTURNO	TELEVISIÓN	PAN	NEGATIVA	CONDUCTOR	Las campañas políticas, muchas veces dicen: insufribles ¿verdad? Pero pues bueno ya están a punto de concluir.	La conductora descalifica a las campañas de las candidatas y candidatos que participan en las elecciones de 2021, describiéndolas como insoportables a veces. La locutora menciona que pronto terminará el proceso electoral, como un aliciente para el público.
NOTICIERO CONTACTO NOCTURNO	TELEVISIÓN	PRI	NEGATIVA	CONDUCTOR	Las campañas políticas, muchas veces dicen: insufribles ¿verdad? Pero pues bueno ya están a punto de concluir.	La conductora descalifica a las campañas de las candidatas y candidatos que participan en las elecciones de 2021, describiéndolas como insoportables a veces. La locutora menciona que pronto terminará el proceso electoral, como un aliciente para el público.
NOTICIERO CONTACTO NOCTURNO	TELEVISIÓN	PRD	NEGATIVA	CONDUCTOR	Las campañas políticas, muchas veces dicen: insufribles ¿verdad? Pero pues bueno ya están a punto de concluir.	La conductora descalifica a las campañas de las candidatas y candidatos que participan en las elecciones de 2021, describiéndolas como insoportables a veces. La locutora menciona que pronto terminará el proceso electoral, como un aliciente para el público.
NOTICIERO CONTACTO NOCTURNO	TELEVISIÓN	PT	NEGATIVA	CONDUCTOR	Las campañas políticas, muchas veces dicen: insufribles ¿verdad? Pero pues bueno ya están a punto de concluir.	La conductora descalifica a las campañas de las candidatas y candidatos que participan en las elecciones de 2021, describiéndolas como insoportables a veces. La locutora menciona que pronto terminará el proceso electoral, como un aliciente para el público.

NOMBRE DEL NOTICIERO	TIPO DE MEDIO	PARTIDO POLÍTICO O COALICIÓN	TIPO DE VALORACIÓN	SUJETO	ADJETIVO O FRASE IDIOMÁTICA	DESCRIPCIÓN DE LA VALORACIÓN
NOTICIERO CONTACTO NOCTURNO	TELEVISIÓN	PVEM	NEGATIVA	CONDUCTOR	Las campañas políticas, muchas veces dicen: insufribles ¿verdad? Pero pues bueno ya están a punto de concluir.	La conductora descalifica a las campañas de las candidatas y candidatos que participan en las elecciones de 2021, describiéndolas como insoportables a veces. La locutora menciona que pronto terminará el proceso electoral, como un aliciente para el público.
NOTICIERO CONTACTO NOCTURNO	TELEVISIÓN	MOVIMIENTO CIUDADANO	NEGATIVA	CONDUCTOR	Las campañas políticas, muchas veces dicen: insufribles ¿verdad? Pero pues bueno ya están a punto de concluir.	La conductora descalifica a las campañas de las candidatas y candidatos que participan en las elecciones de 2021, describiéndolas como insoportables a veces. La locutora menciona que pronto terminará el proceso electoral, como un aliciente para el público.
NOTICIERO CONTACTO NOCTURNO	TELEVISIÓN	MORENA	NEGATIVA	CONDUCTOR	Las campañas políticas, muchas veces dicen: insufribles ¿verdad? Pero pues bueno ya están a punto de concluir.	La conductora descalifica a las campañas de las candidatas y candidatos que participan en las elecciones de 2021, describiéndolas como insoportables a veces. La locutora menciona que pronto terminará el proceso electoral, como un aliciente para el público.
NOTICIERO CONTACTO NOCTURNO	TELEVISIÓN	PES	NEGATIVA	CONDUCTOR	Las campañas políticas, muchas veces dicen: insufribles ¿verdad? Pero pues bueno ya están a punto de concluir.	La conductora descalifica a las campañas de las candidatas y candidatos que participan en las elecciones de 2021, describiéndolas como insoportables a veces. La locutora menciona que pronto terminará el proceso electoral, como un aliciente para el público.
NOTICIERO CONTACTO NOCTURNO	TELEVISIÓN	RSP	NEGATIVA	CONDUCTOR	Las campañas políticas, muchas veces dicen: insufribles ¿verdad? Pero pues bueno ya están a punto de concluir.	La conductora descalifica a las campañas de las candidatas y candidatos que participan en las elecciones de 2021, describiéndolas como insoportables a veces. La locutora menciona que pronto terminará el proceso electoral, como un aliciente para el público.
NOTICIERO CONTACTO NOCTURNO	TELEVISIÓN	FXM	NEGATIVA	CONDUCTOR	Las campañas políticas, muchas veces dicen: insufribles ¿verdad? Pero pues bueno ya están a punto de concluir.	La conductora descalifica a las campañas de las candidatas y candidatos que participan en las elecciones de 2021, describiéndolas como insoportables a veces. La locutora menciona que pronto terminará el proceso electoral, como un aliciente para el público.
NOTICIERO CONTACTO NOCTURNO	TELEVISIÓN	VPM	NEGATIVA	CONDUCTOR	Las campañas políticas, muchas veces dicen: insufribles ¿verdad? Pero pues bueno ya están a punto de concluir.	La conductora descalifica a las campañas de las candidatas y candidatos que participan en las elecciones de 2021, describiéndolas como insoportables a veces. La locutora menciona que pronto terminará el proceso electoral, como un aliciente para el público.

NOMBRE DEL NOTICIERO	TIPO DE MEDIO	PARTIDO POLÍTICO O COALICIÓN	TIPO DE VALORACIÓN	SUJETO	ADJETIVO O FRASE IDIOMÁTICA	DESCRIPCIÓN DE LA VALORACIÓN
NOTICIERO CONTACTO NOCTURNO	TELEVISIÓN	JHH	NEGATIVA	CONDUCTOR	Las campañas políticas, muchas veces dicen: insufribles ¿verdad? Pero pues bueno ya están a punto de concluir.	La conductora descalifica a las campañas de las candidatas y candidatos que participan en las elecciones de 2021, describiéndolas como insoportables a veces. La locutora menciona que pronto terminará el proceso electoral, como un aliciente para el público.
NOTICIERO CONTACTO NOCTURNO	TELEVISIÓN	CI	NEGATIVA	CONDUCTOR	Las campañas políticas, muchas veces dicen: insufribles ¿verdad? Pero pues bueno ya están a punto de concluir.	La conductora descalifica a las campañas de las candidatas y candidatos que participan en las elecciones de 2021, describiéndolas como insoportables a veces. La locutora menciona que pronto terminará el proceso electoral, como un aliciente para el público.
NOTICIERO PODEROSA	RADIO	PAN	POSITIVA	CONDUCTOR	Creo yo que es importante que la gente escuche que tus proyectos están definidos, que tus proyectos están ya en el tintero, están detallándose porque tienes confianza en que esto se va a llevar a cabo...	El conductor resalta la posibilidad de hacer los proyectos de Alfredo Paredes López (PAN, Coahuila) dando pauta a hablar de su experiencia y conocimiento en Monclova como base para ser diputado federal.
NOTICIERO PODEROSA	RADIO	PRI	POSITIVA	CONDUCTOR	Hay una garantía contigo de que vas a regresar, de que tú vas a estar aquí en Coahuila y de que vas a inclusive a proponer una casa de gestoría...	El conductor insinúa la cercanía de Cristina Amezcua González (PRI, Coahuila) con las personas al mencionar que va a estar presente y trabajando de cerca al poner casas de gestoría en las diferentes localidades del distrito.
NOTIRIVAS	RADIO	PT	NEGATIVA	CONDUCTOR	Sería interesante conocer esa carpeta de investigación, ver en qué basan lo ahí afirmado y sobre todo, qué medios de prueba están aportando porque si usted se acuerda, quien acusa, quien señala, está obligado a probar.	El conductor señala que generan atención los argumentos y pruebas que tienen que mostrar el diputado Benjamín Robles, por Oaxaca, y la diputada Karina Rojo, por la Ciudad de México (ambas personas miembros del Partido del Trabajo), para imputar a posibles responsables del colapso de una parte de la línea 12 del metro en Ciudad de México.

NOMBRE DEL NOTICIERO	TIPO DE MEDIO	PARTIDO POLÍTICO O COALICIÓN	TIPO DE VALORACIÓN	SUJETO	ADJETIVO O FRASE IDIOMÁTICA	DESCRIPCIÓN DE LA VALORACIÓN
NOTITRECE DE LA MAÑANA	TELEVISIÓN	VPM	NEGATIVA	CONDUCTOR	Y en el marco de este día, pues, ¡está a toda madre! ¿no?, ir en mayoría relativa y en representación proporcional. Gane o pierda, será diputado.	El conductor asume con una frase idiomática que el candidato Juan José Rodríguez Prats de la alianza del Partido Acción Nacional, Partido Revolucionario Institucional y Partido de la Revolución Democrática en Tabasco, siente satisfacción de manera injusta, al saber que a pesar del resultado, el candidato tiene asegurado un lugar en la cámara baja por el principio de representación proporcional.
NOTITRECE DE LA MAÑANA	TELEVISIÓN	PAN	NEGATIVA	CONDUCTOR	¿La incompetencia podría ser corrupción?(...)¿Cuántos corruptos hay en el PAN?	El conductor realiza una serie de cuestionamientos al dirigente estatal del Partido Acción Nacional de Tabasco, Gabriel Hidalgo Cáceres, en el que insinúa que el Partido Acción Nacional tiene entre sus filas a personas corruptas y por consecuencia incompetentes.
NOTITRECE DE LA MAÑANA	TELEVISIÓN	PAN	NEGATIVA	CONDUCTOR	¿Por qué no pinta?, ¿por qué no penetra?, ¿por qué no hay ese éxito que los partidos políticos tradicionales tienen? (...) ¿Por qué no pinta Acción Nacional?	El conductor realiza una serie de cuestionamientos al dirigente estatal del Partido Acción Nacional de Tabasco, Gabriel Hidalgo Cáceres, en el que insinúa que el Partido Acción Nacional no tiene la popularidad que solía tener, derivado de una mala administración y pocos resultados que han tenido en los distintos cargos que las y los militantes han desempeñado.
NOTITRECE DE LA MAÑANA	TELEVISIÓN	MORENA	NEGATIVA	CONDUCTOR	Primero ganas esta, primero ganas esta (...) ¿y crees que la vas a ganar? ¿por qué?	El conductor cuestionando al candidato Mario Rafael Llergo Latournerie de MORENA en Tabasco, le pide que se enfoque en ganar la elección a la que se está postulando, antes de ver por sus otras aspiraciones políticas.
NOTITRECE DE LA MAÑANA	TELEVISIÓN	MORENA	NEGATIVA	CONDUCTOR	Plurinominal, no votaron por ti.	El conductor afirma que en el pasado, el candidato Mario Rafael Llergo Latournerie, por MORENA en Tabasco, estuvo en la cámara local no por el voto de la población, sino por la proporcionalidad que otorga la ley.

NOMBRE DEL NOTICIERO	TIPO DE MEDIO	PARTIDO POLÍTICO O COALICIÓN	TIPO DE VALORACIÓN	SUJETO	ADJETIVO O FRASE IDIOMÁTICA	DESCRIPCIÓN DE LA VALORACIÓN
NOTITRECE DE LA MAÑANA	TELEVISIÓN	MORENA	NEGATIVA	CONDUCTOR	¿Qué pasó con esa aspiración? Tú querías ser alcalde. Y ahora, apareces con la aspiración de diputado federal. ¿Así de rápido eres para cambiar las convicciones? ¿No te enfocas directamente al objetivo?	El conductor cuestiona a Mario Rafael Llergo Latournerie, candidato por MORENA en Tabasco, sobre la facilidad con la que puede cambiar de convicciones, ya que afirma que sus aspiraciones se han modificado continuamente en poco tiempo.
NOTITRECE DE LA TARDE	TELEVISIÓN	MORENA	NEGATIVA	CONDUCTOR	Así el nivel de los políticos paleta chupada ¿qué decimos cuando se nos cae algo que estamos comiendo al piso? Ya lo chupó el diablo, a ver si no lo chupa el diablo en la elección.	La conductora usa la frase popular "ya lo chupó el diablo" haciendo referencia a que probablemente el electorado no elija al candidato por el distrito 10-Xalapa, Veracruz, Rafael Hernández Villalpando.
NOTITRECE DE LA TARDE	TELEVISIÓN	MORENA	NEGATIVA	REPORTERO	Sólo llegó al Congreso de la Unión a calentar la silla.	El reportero refiere que es de conocimiento público que durante su cargo como diputado federal, el hoy candidato por el distrito 10 de Xalapa, Veracruz, Rafael Hernández Villalpando, no llevaba a cabo sus funciones.
NOTITRECE DE LA TARDE	TELEVISIÓN	MORENA	NEGATIVA	REPORTERO	Ha destacado más por su nulo trabajo y aún así se atreve a presentarse con los ciudadanos de su distrito para volver a pedir su voto.	El reportero asegura que como diputado federal, el hoy candidato por el distrito 10-Xalapa, Veracruz, Rafael Hernández Villalpando, no cumplía sus funciones y, a pesar de ello, busca reelegirse.
NOTITRECE DE LA TARDE	TELEVISIÓN	MORENA	NEGATIVA	CONDUCTOR	Mario Delgado impone como candidato a diputado federal improductivo, pues totalmente improductivo, es lo que dicen en Xalapa.	La conductora descalifica el trabajo como diputado del candidato por el distrito 10-Xalapa, Veracruz, Rafael Hernández Villalpando.
NUESTRAS NOTICIAS	RADIO	JHH	NEGATIVA	REPORTERO	Ha sido sujeta a una lluvia de críticas por hacer las dos cosas a la par.	La reportera afirma que Nancy Yadira Santiago Marcos, candidata de Juntos Hacemos Historia a una diputación federal en Sinaloa, ha sido señalada negativamente por la opinión pública, al continuar en funciones como diputada federal, al tiempo de hacer campaña para su reelección.
NUESTRAS NOTICIAS DE LA TARDE	RADIO	PVEM	POSITIVA	CONDUCTOR	Coincido contigo, creo que es un perfil como candidato que conecta con la gente, y que bueno pues tiene experiencia.	El conductor menciona que el candidato Rafael Mendoza, contendiente a la diputación federal por Partido Verde Ecologista de México en Colima, es una persona que cuenta con la experiencia necesaria para desempeñar su papel dentro de la política de manera positiva.



NOMBRE DEL NOTICIERO	TIPO DE MEDIO	PARTIDO POLÍTICO O COALICIÓN	TIPO DE VALORACIÓN	SUJETO	ADJETIVO O FRASE IDIOMÁTICA	DESCRIPCIÓN DE LA VALORACIÓN
NUESTRAS NOTICIAS DE LA TARDE	RADIO	PVEM	NEGATIVA	CONDUCTOR	En las últimas dos semanas, creo que la estrategia del verde, se ha concentrado en un sólo municipio y se llama Manzanillo.	El conductor menciona que la estrategia del Partido Verde Ecologista de México está enfocada sólo en el municipio de Manzanillo, y eso es lo que podría estar afectando a sus candidatos que contienden por otro municipio.
NUESTRAS NOTICIAS DE LA TARDE	RADIO	PVEM	NEGATIVA	CONDUCTOR	Lo que se me figura es que tuvo un arranque de caballo y una parada de burro.	El conductor hace referencia a que el candidato Rafael Mendoza, contendiente a la diputación federal por Partido Verde Ecologista de México en Colima, empezó su campaña con mucho entusiasmo y muy buena actitud, pero que con el paso del tiempo ha perdido la constancia en su forma de trabajo.
NUESTRAS NOTICIAS DE LA TARDE	RADIO	PVEM	NEGATIVA	CONDUCTOR	El particular que se ha apagado es Rafa Mendoza.	El conductor menciona que el candidato Rafael Mendoza, contendiente a la diputación federal de Partido Verde Ecologista de México en Colima, ya no tiene presencia dentro de la contienda.
NUESTRAS NOTICIAS DE LA TARDE	RADIO	PVEM	POSITIVA	CONDUCTOR	Me parece, tiene un perfil ganador, una presencia que engancha; la gente lo conoce, te convence.	El conductor menciona que el candidato Rafael Mendoza, contendiente a la diputación federal por Partido Verde Ecologista de México en Colima, tiene una gran aceptación con la gente, lo cual podría llevarlo a ser el ganador de la contienda electoral.
NUESTRAS NOTICIAS DE LA TARDE	RADIO	PVEM	NEGATIVA	CONDUCTOR	Veo a un candidato, que tiene mucho que aportar, que bajó el switch, que es Rafa Mendoza.	El conductor hace referencia a que dentro del partido verde, el único que dejó de tener interacción dentro de su campaña ha sido el candidato Rafael Mendoza, quien contienda a la diputación federal por Partido Verde Ecologista de México en Colima.
NUESTRAS NOTICIAS DE LA TARDE	RADIO	PVEM	NEGATIVA	CONDUCTOR	De repente bajón de switch. Muy apagado Rafa Mendoza.	El conductor menciona que el candidato Rafael Mendoza, contendiente a la diputación federal por Partido Verde Ecologista de México en Colima, bajó el ritmo de trabajo que tenía al comenzar su campaña.

NOMBRE DEL NOTICIERO	TIPO DE MEDIO	PARTIDO POLÍTICO O COALICIÓN	TIPO DE VALORACIÓN	SUJETO	ADJETIVO O FRASE IDIOMÁTICA	DESCRIPCIÓN DE LA VALORACIÓN
NUESTRAS NOTICIAS DE LA TARDE	RADIO	PVEM	POSITIVA	CONDUCTOR	No sólo es ganar la batalla(...) Rafa Mendoza tiene algo muy valioso, mucho más todavía, la capacidad de llevarle votos a Virgilio Mendoza.	El conductor considera que el candidato Rafael Mendoza, contendiente a la diputación federal por Partido Verde Ecologista de México en Colima, podría ser una pieza clave para darle votos a Virgilio Mendoza (candidato a gobernador en Colima) por la cercanía que tiene con las personas.
NUESTRAS NOTICIAS DE LA TARDE	RADIO	PVEM	NEGATIVA	CONDUCTOR	Ahí les va otro perfil, de alto impacto desaparecido.	El conductor se refiere a que el candidato Rafael Mendoza, contendiente a la diputación federal por Partido Verde Ecologista de México en Colima, no ha tenido actividad dentro de su campaña electoral, dando a entender que es algo raro en este candidato.
NUESTRAS NOTICIAS DE LA TARDE	RADIO	PVEM	NEGATIVA	CONDUCTOR	Pintaba, pintaba muy bien, ¿a qué se deberá que se guardó?, lo ignoro.	El conductor menciona que el candidato Rafael Mendoza, contendiente a la diputación federal por Partido Verde Ecologista de México en Colima, tenía buenas propuestas de trabajo, pero que por motivos desconocidos dejó de estar presente.
NUESTRAS NOTICIAS DE LA TARDE	RADIO	VPM	NEGATIVA	CONDUCTOR	Es que esa candidatura nació apagada y no sé si la encienda.	El conductor pone en duda que la candidatura de Oscar Ávalos, candidato a la diputación federal por la coalición Va por México en Colima, llegue a tener la fuerza necesaria para ser un contendiente con presencia ganadora.
NUESTRAS NOTICIAS DE LA TARDE	RADIO	VPM	NEGATIVA	CONDUCTOR	Y el que nació apagado.	El conductor se refiere al candidato Oscar Ávalos, contendiente a la diputación federal por la coalición Va por México en Colima, como una persona sin presencia política dentro de su campaña.
NUESTRAS NOTICIAS DE LA TARDE	RADIO	VPM	NEGATIVA	CONDUCTOR	Ese compa sin Jorge Luis ¿Qué sería de Oscar Ávalos?	El conductor menciona que el candidato Oscar Ávalos, contendiente a la diputación federal por la coalición Va por México en Colima, es una persona que no tiene presencia como candidato sin el acompañamiento de Jorge Luis Preciado (candidato a la alcaldía de Manzanillo).
NUESTRAS NOTICIAS DE LA TARDE	RADIO	VPM	NEGATIVA	CONDUCTOR	Pero particularmente me parece que Oscar Ávalos es un lastre. Porque es un cuate que no aporta, no tiene luz, no tiene chispa. Serías tan amable de decirme cómo es el discurso de Oscar.	El conductor dice que el candidato Oscar Ávalos, contendiente a la diputación federal por la coalición Va por México en Colima, no ha tenido las cualidades necesarias dentro de la campaña electoral.

NOMBRE DEL NOTICIERO	TIPO DE MEDIO	PARTIDO POLÍTICO O COALICIÓN	TIPO DE VALORACIÓN	SUJETO	ADJETIVO O FRASE IDIOMÁTICA	DESCRIPCIÓN DE LA VALORACIÓN
NUESTRAS NOTICIAS DE LA TARDE	RADIO	VPM	POSITIVA	CONDUCTOR	Sí lo tengo que decir (...) se me hace un buen perfil, una persona que realmente conoce de diversos temas.	El conductor menciona que el candidato Oscar Ávalos, contendiente a la diputación federal por la coalición Va por México en Colima, es una persona inteligente.
NUESTRAS NOTICIAS DE LA TARDE	RADIO	VPM	NEGATIVA	CONDUCTOR	Oscar Ávalos tiene cara de derrota y hasta su manera de hablar.	El conductor comenta que Oscar Ávalos, contendiente a la diputación federal por la coalición Va por México en Colima, no tiene una actitud de seguridad ante las personas y contrincantes, por lo que no lo ven como un candidato ganador.
ONCE NOTICIAS	TELEVISIÓN	PRI	NEGATIVA	CONDUCTOR	Ahora tenemos un tema que muestra la corrupción que imperó en Coahuila durante el gobierno de Rubén Moreira.	La conductora descalifica la gestión que como gobernador en Coahuila tuvo el candidato por el PRI en la circunscripción II, Rubén Moreira, argumentando que su mandato estuvo inmerso en la corrupción, pues Moreira, según la nota, presuntamente recibió recursos ilegales durante ese periodo.
ONCE NOTICIAS	TELEVISIÓN	PRI	NEGATIVA	CONDUCTOR	Varias de las figuras que durante décadas socavaron muchas de las más relevantes instituciones del país, finalmente van a enfrentar a la justicia.	La conductora refiere que se enfrentarán a la justicia quienes han abusado de sus cargos políticos para obtener beneficios personales a través de las instituciones públicas, señalando al candidato a diputación federal por principio de representación proporcional del PRI, Rubén Ignacio Moreira Valdez.
ORO NOTICIAS DE 6 A 9	RADIO	MORENA	NEGATIVA	CONDUCTOR	En pocas palabras se hizo pasar por indígena y parece que no tiene las raíces...	Sobre la revocación de la candidatura de Pedro César Carrizales Becerra de MORENA, la locutora evidencia que el candidato no dijo la verdad al pretender acreditarse como miembro de una comunidad indígena.
ORO NOTICIAS DE 6 A 9	RADIO	MORENA	NEGATIVA	CONDUCTOR	O sea trampa, trampa porque se dijo indígena... y no lo es.	Las locutoras desacreditan las declaraciones de Pedro César Carrizales Becerra de MORENA, sobre su aspiración como candidato indígena.
ORO NOTICIAS DE 6 A 9	RADIO	JHH	NEGATIVA	CONDUCTOR	Como también trampa de la prima del presidente... también se inscribió como candidata indígena y, no lo es...	Las locutoras descalifican la manera en que Manuela del Carmen Obrador Narváez de Juntos Hacemos Historia en Chiapas se acreditó como candidata indígena sin serlo.

NOMBRE DEL NOTICIERO	TIPO DE MEDIO	PARTIDO POLÍTICO O COALICIÓN	TIPO DE VALORACIÓN	SUJETO	ADJETIVO O FRASE IDIOMÁTICA	DESCRIPCIÓN DE LA VALORACIÓN
ORO NOTICIAS DE 6 A 9	RADIO	MORENA	NEGATIVA	CONDUCTOR	Cuando le preguntaron sobre lo de Saúl Huerta, ¿qué respondió? "Es su vida privada..." Oiga, el presunto abuso a un niño [...] Luego tuvo que corregir públicamente, después de la metida de pata.	Las locutoras retoman las declaraciones en las que el diputado Ignacio Mier Velazco de MORENA se deslinda de la situación del exdiputado Saúl Huerta, quien fue acusado de abuso sexual, aunque después tomó postura para explicar que estaba en desacuerdo con lo ocurrido.
ORT NOTICIAS PRIMERA EDICIÓN	RADIO	RSP	NEGATIVA	CONDUCTOR	(...);Ay, yo quiero pompas!	Al hacer referencia de la propuesta de cirugías estéticas por parte de Rocío Pino, candidata del Partido Encuentro Solidario en Hermosillo, el conductor pide, con sarcasmo, una cirugía de glúteos para él. Completando la burla con una canción que hace referencia a dicha parte corporal.
ORT NOTICIAS PRIMERA EDICIÓN	RADIO	MOVIMIENTO CIUDADANO	NEGATIVA	CONDUCTOR	(...) Los candidatos están haciendo su luchita, ahí tienes a Thelma con bota naranja(...). Ahora sí que como dice el Buki ¡a dónde vamos a parar!.	El conductor refiere a las estrategias a las que recurren quienes contienden por una diputación federal con tal de llamar la atención, como el caso de Thelma Cora Garza Salinas, candidata del partido Movimiento Ciudadano en Nuevo León, quien en un evento usó botas con el color del partido político que la abandera (naranjas).
ORT NOTICIAS PRIMERA EDICIÓN	RADIO	RSP	NEGATIVA	CONDUCTOR	(...);Ay, yo quiero pompas!	Al hacer referencia de la propuesta de cirugías estéticas por parte de Rocío Pino, candidata del PES en Hermosillo, el conductor pide, con sarcasmo, una cirugía de glúteos para él. Completando la burla con una canción que hace referencia a dicha parte corporal.
ORT NOTICIAS PRIMERA EDICIÓN	RADIO	MOVIMIENTO CIUDADANO	NEGATIVA	CONDUCTOR	(...) Los candidatos están haciendo su luchita, ahí tienes a Thelma con bota naranja(...). Ahora sí que como dice el Buki ¡a dónde vamos a parar!.	El conductor refiere a las estrategias a las que recurren quienes contienden por una diputación federal con tal de llamar la atención, como el caso de Thelma Cora Garza Salinas, candidata del partido Movimiento Ciudadano en Nuevo León, quien en un evento usó botas con el color del partido político que la abandera (naranjas).

NOMBRE DEL NOTICIERO	TIPO DE MEDIO	PARTIDO POLÍTICO O COALICIÓN	TIPO DE VALORACIÓN	SUJETO	ADJETIVO O FRASE IDIOMÁTICA	DESCRIPCIÓN DE LA VALORACIÓN
ORT NOTICIAS SEGUNDA EDICIÓN	RADIO	RSP	NEGATIVA	REPORTERO	¡Ay, yo quiero pompas!	Al hacer referencia de la propuesta de cirugías estéticas por parte de Rocío Pino, candidata del PES en Hermosillo, el conductor pide, con sarcasmo, una cirugía de glúteos para él.  Completando la burla con una canción que hace referencia a dicha parte corporal.
ORT NOTICIAS SEGUNDA EDICIÓN	RADIO	MOVIMIENTO CIUDADANO	NEGATIVA	CONDUCTOR	(...) Los candidatos están haciendo su luchita, ahí tienes a Thelma con bota naranja(...). Ahora sí que como dice el Buki ¡a dónde vamos a parar!	El conductor refiere a las estrategias a las que recurren quienes contienden por una diputación federal con tal de llamar la atención, como el caso de Thelma Cora Garza Salinas, candidata del partido Movimiento Ciudadano en Nuevo León, quien en un evento usó botas con el color del partido político que la abandera (naranjas).
OYE NOTICIAS	RADIO	JHH	POSITIVA	CONDUCTOR	Te reciben muy bien, eh, muchísima gente que acude a tus eventos.	El conductor señala y elogia el apoyo que tiene el candidato Roberto Alejandro Segovia, de la coalición Juntos Hacemos Historia, en San Luis Potosí, el cual, considera que es numeroso.
OYE NOTICIAS	RADIO	JHH	POSITIVA	CONDUCTOR	Y en esta ocasión, Jano ya fue presidente, sabe lo que se necesita aquí para los municipios del Altiplano. Y creemos que lo va a hacer muy bien.	El conductor sugiere que el candidato Roberto Alejandro Segovia, de la coalición Juntos Hacemos Historia en San Luis Potosí, tiene la experiencia para ejercer como diputado.
PATADAS BAJO LA MESA	RADIO	PRI	POSITIVA	CONDUCTOR	Tus faldas truenan.	El conductor se refiere a que en ciertas regiones de su distrito la candidata a la diputación federal por el PRI en Guerrero, Aracely Alvarado González, mantiene la ventaja.
PATADAS BAJO LA MESA	RADIO	PRI	POSITIVA	CONDUCTOR	¡Y yo te felicito, de verdad te felicito!	El conductor denota y congratula el comportamiento de la candidata a la diputación federal por el PRI en Guerrero, Aracely Alvarado González, durante sus actos proselitistas.
PATADAS BAJO LA MESA	RADIO	PRI	NEGATIVA	CONDUCTOR	Siendo del PRI, digo con todo respeto.	El conductor da a entender que pertenecer al partido de Aracely Alvarado González, candidata a una diputación federal por el PRI en Guerrero, puede ser considerado un atributo negativo.

NOMBRE DEL NOTICIERO	TIPO DE MEDIO	PARTIDO POLÍTICO O COALICIÓN	TIPO DE VALORACIÓN	SUJETO	ADJETIVO O FRASE IDIOMÁTICA	DESCRIPCIÓN DE LA VALORACIÓN
PATADAS BAJO LA MESA	RADIO	PRI	POSITIVA	CONDUCTOR	También en otros eventos te he visto muy cómoda, muy tranquila.	El conductor destaca la conducta de la candidata a la diputación federal por el PRI en Guerrero, Aracely Alvarado González, durante diversos actos de campaña.
PATADAS BAJO LA MESA	RADIO	PRI	POSITIVA	CONDUCTOR	¡Que buen gancho, eh! ¡Me gustó! ¡Me gustó!	El conductor expresa su aprobación respecto a lo dicho por Aracely Alvarado González, candidata a una diputación federal por el PRI en Guerrero.
PATADAS BAJO LA MESA	RADIO	PRI	POSITIVA	CONDUCTOR	Diputada ya le puedo decir.	El conductor se refiere a la candidata a la diputación federal por el PRI en Guerrero, Aracely Alvarado González, como "diputada", lo que evidencia su deseo de verla como ganadora de la elección.
PATADAS BAJO LA MESA	RADIO	PRI	NEGATIVA	CONDUCTOR	Al último te sonríe y no voto por ti, eso haría, por el simple hecho, te lo digo muy sinceramente, por el simple hecho de ser PRI.	El conductor le plantea a la candidata a la diputación federal por el Distrito 02 de Guerrero, Aracely Alvarado González, una situación en la que sería amable con ella pero que no la consideraría como una opción para votar debido a la mala percepción que se tiene de su partido el PRI.
PATADAS BAJO LA MESA	RADIO	PRI	POSITIVA	CONDUCTOR	Aquí hoy hay dos candidatos jóvenes donde se está reflejando que el partido esta cumpliendo con nuestro sector.	El conductor remarca el compromiso del partido al que pertenece Aracely Alvarado González, candidata a la diputación federal por el PRI en Guerrero, con las personas jóvenes.
PATADAS BAJO LA MESA	RADIO	PRI	POSITIVA	CONDUCTOR	Y que regresas con la cara en alto, porque has cumplido.	El conductor juzga el trabajo de la candidata a la diputación federal por el PRI en Guerrero, Aracely Alvarado González, como digno de orgullo.
PATADAS BAJO LA MESA	RADIO	PRI	POSITIVA	CONDUCTOR	Con mi compañera y amiga la candidata Aracely.	El conductor saca a relucir la relación fraternal que sostiene con la candidata a la diputación federal por el PRI en Guerrero, Aracely Alvarado González, además de remarcar que ambos son candidatos por el mismo partido.
PATADAS BAJO LA MESA	RADIO	PRI	POSITIVA	CONDUCTOR	Y te volteo a ver atentamente, veo tus manos, veo tus pies, veo tus ojos y no, bien tranquila.	El conductor resalta que ha vigilado atentamente el comportamiento de la candidata a la diputación federal por el PRI en Guerrero, Aracely Alvarado González, rescatando su tranquilidad durante los actos proselitistas.

NOMBRE DEL NOTICIERO	TIPO DE MEDIO	PARTIDO POLÍTICO O COALICIÓN	TIPO DE VALORACIÓN	SUJETO	ADJETIVO O FRASE IDIOMÁTICA	DESCRIPCIÓN DE LA VALORACIÓN
PATADAS BAJO LA MESA	RADIO	PRI	POSITIVA	CONDUCTOR	Sin hacer cuentas alegres, candidata, yo creo que Iguala le va a dar un buen colchón a Araceli.	El conductor da por hecho que en el municipio de Iguala, un gran número de personas favorecerán con su voto a Aracely Alvarado González, candidata a la diputación federal por el PRI en Guerrero.
PATADAS BAJO LA MESA	RADIO	PRI	POSITIVA	CONDUCTOR	Mi futura diputada federal.	Uno de los conductores saluda a Aracely Alvarado González, quien es candidata a la diputación federal por el PRI en Guerrero, sugiriendo que la ve como ganadora de la elección.
PATADAS BAJO LA MESA	RADIO	PRI	POSITIVA	CONDUCTOR	Eso habla de madurez política.	El conductor destaca la actitud que ha tomado la candidata a la diputación federal por el PRI en Guerrero, Aracely Alvarado González.
PATADAS BAJO LA MESA	RADIO	PRI	POSITIVA	CONDUCTOR	Yo veo en Araceli una madurez impresionante, en los eventos que ha tocado estar con el partido de la alianza, ¡y tiene un temple!	El conductor enaltece que la candidata a la diputación federal por el PRI en Guerrero, Aracely Alvarado González, ha tenido en los eventos donde ha convivido con los miembros de otro partido.
PATADAS BAJO LA MESA	RADIO	PRI	POSITIVA	CONDUCTOR	Y yo ahí sí tengo que reconocerte mucho, porque, pues eres una madre de familia, que has dejado a tu niña en estos momentos.	El conductor destaca el papel de madre de la candidata a la diputación federal por el PRI en Guerrero, Aracely Alvarado González, exaltando el sacrificio que hace al no estar con su hija.
PATADAS BAJO LA MESA	RADIO	PRI	POSITIVA	CONDUCTOR	Porque tú has ido abriéndote paso por ti misma, eso a mí me llama mucho la atención.	El conductor enaltece la forma en la que la candidata a una diputación federal por el PRI en Guerrero, Aracely Alvarado González, ha desarrollado su carrera política.
PATADAS BAJO LA MESA	RADIO	PRI	POSITIVA	CONDUCTOR	Las instituciones que hoy sostienen a este país fueron creadas, pues por gobiernos de nuestro partido.	El conductor califica a los gobiernos de el partido al que pertenece Aracely Alvarado González, candidata a una diputación federal por el PRI en Guerrero, alegando que durante sus gobiernos se han hecho muchas cosas.
PATADAS BAJO LA MESA	RADIO	PRI	POSITIVA	CONDUCTOR	Aracely y yo, tenemos las venas verdes y el corazón rojo.	El conductor hace uso de una analogía para destacar que él y Aracely Alvarado González, candidata a una diputación federal por el PRI en Guerrero, se sienten orgullosos de ser priistas.

NOMBRE DEL NOTICIERO	TIPO DE MEDIO	PARTIDO POLÍTICO O COALICIÓN	TIPO DE VALORACIÓN	SUJETO	ADJETIVO O FRASE IDIOMÁTICA	DESCRIPCIÓN DE LA VALORACIÓN
PATADAS BAJO LA MESA	RADIO	PRI	POSITIVA	CONDUCTOR	Estoy sorprendido, pocas veces nos hemos visto, te has ganado mi confianza, mi corazón.	El conductor introduce la despedida de la candidata a una diputación federal por el PRI en Guerrero, Aracely Alvarado González, expresando que se ha convertido en una persona digna de su afecto y que transmite seguridad.
PATADAS BAJO LA MESA	RADIO	PRI	POSITIVA	CONDUCTOR	De una mujer muy interesante, por su carrera política como la ha forjado.	El conductor señala que la carrera de Aracely Alvarado González, candidata a una diputación federal por el PRI en Guerrero, es digna de atención.
PATADAS BAJO LA MESA	RADIO	PRI	POSITIVA	CONDUCTOR	¡De tu voto, sobre todo!	Uno de los conductores le señala al otro, que la candidata a una diputación federal por el PRI en Guerrero, Aracely Alvarado González, debió ganar el favor de su voto.
PLATAFORMA INFORMATIVA	RADIO	MORENA	POSITIVA	CONDUCTOR	Al margen de tus propuestas, que de entrada se ven muy interesantes.	El conductor menciona que las propuestas del candidato de MORENA por la diputación federal del distrito 6 en Chihuahua, Carlos Borruel, son muy interesantes.
PRESENCIA UNIVERSITARIA	RADIO	PAN	NEGATIVA	REPORTERO	Pues es lamentable, porque hay algunas candidaturas a diputaciones federales del ramo indígena, que pues, lamentablemente no se acreditan todos los requisitos y algunos abusan de ellos.	El reportero desacredita que algunos candidatos o candidatas abusen de los grupos indígenas para buscar un puesto de elección popular, en este caso del candidato del PAN Oscar Daniel Martínez Terrazas a diputación federal en Morelos; ya que quienes realmente pertenecen a una comunidad indígena no puedan aspirar a ser candidatos o candidatas por no acreditar su pertenencia y quienes lo logran son personas externas a las comunidades, dando pauta a posibles actos de discriminación hacia grupos y comunidades indígenas.
PUNTO POLÍTICO	RADIO	MORENA	POSITIVA	CONDUCTOR	(...) de la mano de una mujer que además de incursionar en la política ha sido una exitosa empresaria.	La conductora expresa que Yeidckol Polevnsky Gurwitz, candidata a una diputación federal de representación proporcional en Circunscripción V por MORENA, es una exitosa empresaria y además resaltó su participación en la exposición de propuestas para el sector femenino en evento de Alberto Maldonado, candidato a presidente municipal de Tlaquepaque por MORENA.



NOMBRE DEL NOTICIERO	TIPO DE MEDIO	PARTIDO POLÍTICO O COALICIÓN	TIPO DE VALORACIÓN	SUJETO	ADJETIVO O FRASE IDIOMÁTICA	DESCRIPCIÓN DE LA VALORACIÓN
PUNTO POLÍTICO	RADIO	MORENA	POSITIVA	CONDUCTOR	(...) y del triunfo que se avecina de este partido en la tierra tlaquepaquense.	La conductora señala la posibilidad de un triunfo electoral en Tlaquepaque para el partido MORENA.
PUNTO POLÍTICO	RADIO	JHH	POSITIVA	CONDUCTOR	Ya la escuchó, usted vive ahí, bueno pues tiene una alternativa, una buena alternativa con ella.	La conductora afirma que Laura Imelda Pérez Segura, candidata de Juntos Hacemos Historia a la diputación federal del distrito XVI de Jalisco, es una muy buena opción para ser elegida como diputada federal.
PUNTO POLÍTICO	RADIO	JHH	POSITIVA	CONDUCTOR	(...) aparte, recorres todo el distrito, de sol a sol.	La conductora se refiere a Laura Imelda Pérez Segura, candidata de Juntos Hacemos Historia a la diputación federal del distrito XVI de Jalisco, como una mujer trabajadora.
PUNTO POLÍTICO	RADIO	JHH	POSITIVA	CONDUCTOR	Laura Imelda es una chica joven, talentosa, que trabaja en la Cámara, y viene y ve el distrito de sol a sol, ¡ya la veo más MORENA!	La conductora manifiesta con entusiasmo que Laura Imelda Pérez Segura, candidata de Juntos Hacemos Historia a la diputación federal del distrito XVI de Jalisco, es una mujer joven, talentosa y trabajadora.
RADIO ORO SEGUNDA EMISIÓN	RADIO	PT	POSITIVA	CONDUCTOR	Después de recorrer el estado y tener contacto con los electores del distrito 08, pues no se si haya todavía algún tema que desconozca o en el que no participe diputado, candidato, ¿se puede nutrir todavía con la aportación de la ciudadanía, hay algo que escuchar de lo que usted ha recogido en este recorrido y llevarlo proponerlo en la plataforma que tiene como candidato? (...).	El conductor reconoce el recorrido del candidato a la diputación federal por el Partido del Trabajo, Benjamín Robles Montoya en Oaxaca, refiriéndose de esta manera que él tiene los conocimientos sobre las necesidades de la comunidad del distrito 8.
RADIO PRENSA PRIMERA EMISIÓN	RADIO	MORENA	POSITIVA	CONDUCTOR	Quien también va generando un tema muy positivo en su caminar, porque así lo está realizando [...]	El conductor destaca la manera en la que el candidato de MORENA en Chiapas, Ismael Brito Mazariegos, se ha desempeñado en su campaña electoral.
RADIO PRENSA PRIMERA EMISIÓN	RADIO	JHH	POSITIVA	CONDUCTOR	Es amplio este distrito y se permite fuertemente pues, este candidato para, pues, triunfar el día 6 de junio, las propuestas son extensas para solucionar la gran demanda en todos estos municipios [...]	El conductor considera que Jorge Llaven Abarca, candidato de la coalición Juntos Hacemos Historia en Chiapas, tiene fuerza en su campaña y propuestas y que por eso ganará la diputación federal.

NOMBRE DEL NOTICIERO	TIPO DE MEDIO	PARTIDO POLÍTICO O COALICIÓN	TIPO DE VALORACIÓN	SUJETO	ADJETIVO O FRASE IDIOMÁTICA	DESCRIPCIÓN DE LA VALORACIÓN
RADIO Y TV NOTICIAS	RADIO	PAN	POSITIVA	CONDUCTOR	Los candidatos están, pues, muy activos.	El conductor da a entender que las personas que buscan una diputación federal están realizando un trabajo diligente en sus campañas políticas.
RADIO Y TV NOTICIAS	RADIO	PRI	POSITIVA	CONDUCTOR	Los candidatos están, pues, muy activos.	El conductor da a entender que las personas que buscan una diputación federal están realizando un trabajo diligente en sus campañas políticas.
RADIO Y TV NOTICIAS	RADIO	PRD	POSITIVA	CONDUCTOR	Los candidatos están, pues, muy activos.	El conductor da a entender que las personas que buscan una diputación federal están realizando un trabajo diligente en sus campañas políticas.
RADIO Y TV NOTICIAS	RADIO	PT	POSITIVA	CONDUCTOR	Los candidatos están, pues, muy activos.	El conductor da a entender que las personas que buscan una diputación federal están realizando un trabajo diligente en sus campañas políticas.
RADIO Y TV NOTICIAS	RADIO	PVEM	POSITIVA	CONDUCTOR	Los candidatos están, pues, muy activos.	El conductor da a entender que las personas que buscan una diputación federal están realizando un trabajo diligente en sus campañas políticas.
RADIO Y TV NOTICIAS	RADIO	MOVIMIENTO CIUDADANO	POSITIVA	CONDUCTOR	Los candidatos están, pues, muy activos.	El conductor da a entender que las personas que buscan una diputación federal están realizando un trabajo diligente en sus campañas políticas.
RADIO Y TV NOTICIAS	RADIO	MORENA	POSITIVA	CONDUCTOR	Los candidatos están, pues, muy activos.	El conductor da a entender que las personas que buscan una diputación federal están realizando un trabajo diligente en sus campañas políticas.
RADIO Y TV NOTICIAS	RADIO	PES	POSITIVA	CONDUCTOR	Los candidatos están, pues, muy activos.	El conductor da a entender que las personas que buscan una diputación federal están realizando un trabajo diligente en sus campañas políticas.
RADIO Y TV NOTICIAS	RADIO	RSP	POSITIVA	CONDUCTOR	Los candidatos están, pues, muy activos.	El conductor da a entender que las personas que buscan una diputación federal están realizando un trabajo diligente en sus campañas políticas.
RADIO Y TV NOTICIAS	RADIO	FXM	POSITIVA	CONDUCTOR	Los candidatos están, pues, muy activos.	El conductor da a entender que las personas que buscan una diputación federal están realizando un trabajo diligente en sus campañas políticas.

NOMBRE DEL NOTICIERO	TIPO DE MEDIO	PARTIDO POLÍTICO O COALICIÓN	TIPO DE VALORACIÓN	SUJETO	ADJETIVO O FRASE IDIOMÁTICA	DESCRIPCIÓN DE LA VALORACIÓN
RADIO Y TV NOTICIAS	RADIO	VPM	POSITIVA	CONDUCTOR	Los candidatos están, pues, muy activos.	El conductor da a entender que las personas que buscan una diputación federal están realizando un trabajo diligente en sus campañas políticas.
RADIO Y TV NOTICIAS	RADIO	JHH	POSITIVA	CONDUCTOR	Los candidatos están, pues, muy activos.	El conductor da a entender que las personas que buscan una diputación federal están realizando un trabajo diligente en sus campañas políticas.
RADIO Y TV NOTICIAS	RADIO	CI	POSITIVA	CONDUCTOR	Los candidatos están, pues, muy activos.	El conductor da a entender que las personas que buscan una diputación federal están realizando un trabajo diligente en sus campañas políticas.
RADIO Y TV NOTICIAS	RADIO	MORENA	NEGATIVA	CONDUCTOR	Esta diputada ya está pidiendo que solicite el desafuero de Miguel Ángel Mancera. Todavía no está ni el resultado del peritaje.	El conductor muestra su desacuerdo con la petición hecha por María de los Ángeles Huerta, diputada federal de MORENA en el Estado de México que busca la reelección, sobre el desafuero de Miguel Ángel Mancera tras lo sucedido en la Línea 12 del Metro.
RADIORAMA NOTICIAS	RADIO	VPM	POSITIVA	CONDUCTOR	Y hablando de compromisos y del gusto de participar en el tema deportivo, sin duda, pues Edna Díaz Acevedo, ahí es su mero moles. Participar en ese tipo de actividades, la vemos que, siempre llega muy jovial a la meta...	La conductora enfatiza los temas en los que la candidata de Va Por México al distrito 09 en Uruapan Michoacán, Edna Díaz Acevedo, ha trabajado y es conocedora, ensalzando con ello sus actividades de campaña.
RR NOTICIAS	RADIO	MORENA	NEGATIVA	CONDUCTOR	Entonces el INE dijo: "no, pues de indígena tienes lo que yo de astronauta" y lo bajó, precisamente, de esa candidatura...	El conductor relata con ironía la resolución sobre la candidatura de Pedro Carrizales "El Mijis", quien contendía por MORENA a una diputación federal en San Luis Potosí y que no pudo acreditar que pertenece a una comunidad indígena.
SECCIÓN 96	RADIO	MORENA	NEGATIVA	CONDUCTOR	El caso del Mijis que anduvo, pues que anduvo usurpando, haciéndose pasar por indígena.	El conductor señaló que Pedro Carrizales, candidato a una diputación plurinominal por MORENA, se hizo pasar por miembro de una comunidad indígena para obtener un puesto de elección popular.
SERGIO Y LUPITA	RADIO	MORENA	NEGATIVA	CONDUCTOR	¿A qué no fue Calderón?	El conductor del programa se burla de la declaración que hizo la diputada de MORENA, que busca la reelección en el distrito 24 en el Estado de México, María de los Ángeles Huerta del Río, respecto al responsable del colapso de la línea 12 del Metro.

NOMBRE DEL NOTICIERO	TIPO DE MEDIO	PARTIDO POLÍTICO O COALICIÓN	TIPO DE VALORACIÓN	SUJETO	ADJETIVO O FRASE IDIOMÁTICA	DESCRIPCIÓN DE LA VALORACIÓN
SERGIO Y LUPITA	RADIO	MORENA	NEGATIVA	CONDUCTOR	Pero, a ver. Voltearon a ver: ¿Quién podría ser el responsable?	La conductora del programa asume que la diputada de MORENA que busca la reelección en el distrito 24 en el Estado de México, María de los Ángeles Huerta del Río, sólo señaló a un responsable por el colapso de un tramo en la línea 12 del Metro.
SERGIO Y LUPITA	RADIO	MORENA	NEGATIVA	CONDUCTOR	(...) Quién es el chivo expiatorio.	El conductor del programa señala que la diputada de MORENA que busca la reelección en el distrito 24 del Estado de México, María de los Ángeles Huerta del Río, sólo buscó a alguien para culparlo del colapso de un tramo de la línea 12 del Metro.
SERGIO Y LUPITA	RADIO	MORENA	NEGATIVA	CONDUCTOR	Pero entonces para ustedes ya hay un culpable, ¿no? Ya decidieron ustedes quién es el culpable.	Los conductores del programa, durante la entrevista a la diputada María de los Ángeles Huerta del Río, que busca la reelección en el distrito 24 en el Estado de México, afirman irónicamente que la diputada y su bancada han decidido quién es el culpable del colapso de una estación de la línea 12 del metro, antes de que un tribunal lo haya hecho.
SERGIO Y LUPITA	RADIO	MORENA	NEGATIVA	CONDUCTOR	¿A él (Marcelo Ebrard) sí le cree? (...) ¿O sea, a él sí le cree y a Mancera no? Bueno.	La conductora ocupa un tono de voz sarcástico para cuestionar los argumentos de la propuesta de María de los Ángeles Huerta, quien busca la reelección en el distrito 24 del Estado de México, dejando ver que no está de acuerdo con lo planteado por la candidata.
SERGIO Y LUPITA	RADIO	MORENA	NEGATIVA	CONDUCTOR	Pues sí tiene razón, ¿verdad? Porque ella decía: Bueno pero es que Marcelo no tiene la culpa porque él todo lo entregó y se lo entregó muy bien.	En tono irónico, la conductora refiere a las declaraciones de la diputada de MORENA, María de los Ángeles Huerta del Río, que busca la reelección en el distrito 24 en el Estado de México, dando a entender que no está de acuerdo con su argumento.
SERGIO Y LUPITA	RADIO	JHH	NEGATIVA	CONDUCTOR	Habían estado muy calladitos, pero como que de pronto se dieron cuenta como que por qué tendrían que cargar con toda esta situación, con esta responsabilidad, ¿no? La actual administración, si podían echarle la culpa a alguien más.	La conductora del programa afirma que la bancada del Partido del Trabajo está tratando de señalar culpables en la oposición, en la tragedia de la línea 12 del Metro.

NOMBRE DEL NOTICIERO	TIPO DE MEDIO	PARTIDO POLÍTICO O COALICIÓN	TIPO DE VALORACIÓN	SUJETO	ADJETIVO O FRASE IDIOMÁTICA	DESCRIPCIÓN DE LA VALORACIÓN
SERGIO Y LUPITA	RADIO	JHH	NEGATIVA	CONDUCTOR	Porque ellos no son jueces, ¿no? Decía.	En tono de burla, la conductora se refiere a las declaraciones del diputado del Partido del Trabajo, Benjamín Robles Montoya, que busca su reelección en el distrito 8 de Oaxaca, referentes a la denuncia que presentó él y su bancada del Partido del Trabajo.
SERGIO Y LUPITA	RADIO	JHH	NEGATIVA	CONDUCTOR	Oye, pero estuvo ahí el jaloneo, ¿no? Porque por una parte el senador Monreal decía una cosa y la legisladora Huerta decía otra.	La conductora del programa afirma que las declaraciones, referentes al desafuero del senador Miguel Ángel Mancera, entre el senador Ricardo Monreal y la diputada de MORENA María de los Ángeles Huerta del Río, que busca la reelección en el distrito 24 en el Estado de México, se trataron de una discusión.
SIN PELOS EN LA LENGUA VERSIÓN MATUTINA	RADIO	PRI	POSITIVA	CONDUCTOR	Por eso vuelve de alguna manera, digo yo, Carlos Peña a la batalla. Y hoy, hoy sí le anda dando como el Canelo a éste.	El conductor indica que el candidato Carlos Peña Badillo de la coalición Va Por México, tiene posibilidades de ganar la contienda electoral, pese a que la encuesta de preferencia electoral del Distrito 03 en Zacatecas, lo coloca en un empate técnico con otro contendiente.
SIN PELOS EN LA LENGUA VERSIÓN MATUTINA	RADIO	PAN	NEGATIVA	CONDUCTOR	A ver cómo les va a final de cuentas, seguramente todos se van a rasgar las vestiduras. Y se van a dar con todo.	El conductor considera que las personas que contienden por una diputación federal en Zacatecas, van a expresar sentirse ofendidos cuando alguien resulte electo o electa. Además, reprueba los actos de campaña, ya que considera que son de gran intensidad.
SIN PELOS EN LA LENGUA VERSIÓN MATUTINA	RADIO	PRI	NEGATIVA	CONDUCTOR	A ver cómo les va a final de cuentas, seguramente todos se van a rasgar las vestiduras. Y se van a dar con todo.	El conductor considera que las personas que contienden por una diputación federal en Zacatecas, van a expresar sentirse ofendidos cuando alguien resulte electo o electa. Además, reprueba los actos de campaña, ya que considera que son de gran intensidad.
SIN PELOS EN LA LENGUA VERSIÓN MATUTINA	RADIO	PT	NEGATIVA	CONDUCTOR	A ver cómo les va a final de cuentas, seguramente todos se van a rasgar las vestiduras. Y se van a dar con todo.	El conductor considera que las personas que contienden por una diputación federal en Zacatecas, van a expresar sentirse ofendidos cuando alguien resulte electo o electa. Además, reprueba los actos de campaña, ya que considera que son de gran intensidad.

NOMBRE DEL NOTICIERO	TIPO DE MEDIO	PARTIDO POLÍTICO O COALICIÓN	TIPO DE VALORACIÓN	SUJETO	ADJETIVO O FRASE IDIOMÁTICA	DESCRIPCIÓN DE LA VALORACIÓN
SIN PELOS EN LA LENGUA VERSIÓN MATUTINA	RADIO	PVEM	NEGATIVA	CONDUCTOR	A ver cómo les va a final de cuentas, seguramente todos se van a rasgar las vestiduras. Y se van a dar con todo.	El conductor considera que las personas que contienden por una diputación federal en Zacatecas, van a expresar sentirse ofendidos cuando alguien resulte electo o electa. Además, reprueba los actos de campaña, ya que considera que son de gran intensidad.
SIN PELOS EN LA LENGUA VERSIÓN MATUTINA	RADIO	MORENA	NEGATIVA	CONDUCTOR	A ver cómo les va a final de cuentas, seguramente todos se van a rasgar las vestiduras. Y se van a dar con todo.	El conductor considera que las personas que contienden por una diputación federal en Zacatecas, van a expresar sentirse ofendidos cuando alguien resulte electo o electa. Además, reprueba los actos de campaña, ya que considera que son de gran intensidad.
SIN PELOS EN LA LENGUA VERSIÓN MATUTINA	RADIO	RSP	NEGATIVA	CONDUCTOR	A ver cómo les va a final de cuentas, seguramente todos se van a rasgar las vestiduras. Y se van a dar con todo.	El conductor considera que las personas que contienden por una diputación federal en Zacatecas, van a expresar sentirse ofendidos cuando alguien resulte electo o electa. Además, reprueba los actos de campaña, ya que considera que son de gran intensidad.
SIN PELOS EN LA LENGUA VERSIÓN MATUTINA	RADIO	FXM	NEGATIVA	CONDUCTOR	A ver cómo les va a final de cuentas, seguramente todos se van a rasgar las vestiduras. Y se van a dar con todo.	El conductor considera que las personas que contienden por una diputación federal en Zacatecas, van a expresar sentirse ofendidos cuando alguien resulte electo o electa. Además, reprueba los actos de campaña, ya que considera que son de gran intensidad.
SIN PELOS EN LA LENGUA VERSIÓN MATUTINA	RADIO	VPM	NEGATIVA	CONDUCTOR	A ver cómo les va a final de cuentas, seguramente todos se van a rasgar las vestiduras. Y se van a dar con todo.	El conductor considera que las personas que contienden por una diputación federal en Zacatecas, van a expresar sentirse ofendidos cuando alguien resulte electo o electa. Además, reprueba los actos de campaña, ya que considera que son de gran intensidad.
SIN PELOS EN LA LENGUA VERSIÓN MATUTINA	RADIO	JHH	NEGATIVA	CONDUCTOR	A ver cómo les va a final de cuentas, seguramente todos se van a rasgar las vestiduras. Y se van a dar con todo.	El conductor considera que las personas que contienden por una diputación federal en Zacatecas, van a expresar sentirse ofendidos cuando alguien resulte electo o electa. Además, reprueba los actos de campaña, ya que considera que son de gran intensidad.
SIN PELOS EN LA LENGUA VERSIÓN MATUTINA	RADIO	PT	NEGATIVA	CONDUCTOR	Y se está reeligiendo eh, se está reeligiendo como diputado federal, que además el papel que hizo totalmente ... que digo yo gris, ¡negro del color de un méndigo carbón!, de plano. ¡Nada, mediocre!	El conductor reprueba el intento de reelección del candidato Samuel Herrera Chávez del Partido del Trabajo, pues él cree que el contendiente no desempeñó un buen cargo mientras fue diputado federal.

NOMBRE DEL NOTICIERO	TIPO DE MEDIO	PARTIDO POLÍTICO O COALICIÓN	TIPO DE VALORACIÓN	SUJETO	ADJETIVO O FRASE IDIOMÁTICA	DESCRIPCIÓN DE LA VALORACIÓN
SISTEMA INFORMATIVO SIZART	RADIO	VPM	POSITIVA	CONDUCTOR	Pues ambiciosas las pretensiones y las promesas del candidato de la coalición Va por Zacatecas. Ojalá, ojalá y esta ocasión si sea realidad para beneficio de aquellos afectados.	El conductor al entrevistar al candidato a diputado federal de la alianza Va por México en Zacatecas, Miguel Ángel Varela Pinedo, destaca las propuestas de campaña para regresar programas sociales.
SISTEMA INFORMATIVO SIZART	RADIO	FXM	POSITIVA	CONDUCTOR	Oye, ¿qué es esto de casas rosas? Que me parece de entrada un muy interesante y muy noble proyecto.	El conductor al entrevistar a la candidata a diputada federal del partido Fuerza por México en Zacatecas, Elda Catalina Monreal Pérez, destaca la propuesta de campaña de su partido de crear espacios seguros para combatir la violencia hacia las mujeres.
SISTEMA INFORMATIVO SIZART	RADIO	FXM	POSITIVA	CONDUCTOR	Bien, platíqueme. ¿Cómo van a funcionar estas casas rosas? Que para mí se me hace un proyecto muy interesante de cuajarse.	El conductor al entrevistar a la candidata a diputada federal del partido Fuerza por México en Zacatecas, Fabiola Nájera Romero, destaca la propuesta de campaña de su partido de crear espacios seguros para combatir la violencia hacia las mujeres.
SMART <sub>3</sub> NOTICIAS	RADIO	MORENA	NEGATIVA	CONDUCTOR	A ellos volverle a pagar más de 140 pesos mensuales, pagarles una oficina cómoda y con clima, vamos algunos la tenían muy modesta y el dinero les llegaba, otros ni se iban a parar y mucho menos regresaron y hoy quieren pedirle el voto a usted. Usted defina si lo da o no.	El conductor critica que muchos diputados no cumplen con su trabajo en el Congreso pero aún así, piden a la ciudadanía el voto por la reelección.
TELEDIARIO	TELEVISIÓN	JHH	NEGATIVA	CONDUCTOR	Pues mire, la verdad es que no me extraña, de ninguno de los dos, pero menos del señor Noroña.	La conductora da a entender que tanto Jorge Arce, como Gerardo Fernández Noroña suelen ser personas conflictivas; pero sobre todo el candidato a diputado federal de la Ciudad de México por la Coalición Juntos Hacemos Historia, Gerardo Fernández Noroña.
TELEDIARIO	TELEVISIÓN	JHH	NEGATIVA	CONDUCTOR	Fernández Noroña lo vio y dijo: ¡¿Qué, qué, qué?! [...]	La conductora se burla de la respuesta que dio Gerardo Fernández Noroña (candidato a diputado federal de la Ciudad de México por la Coalición Juntos Hacemos Historia), al ex boxeador Jorge Arce.

NOMBRE DEL NOTICIERO	TIPO DE MEDIO	PARTIDO POLÍTICO O COALICIÓN	TIPO DE VALORACIÓN	SUJETO	ADJETIVO O FRASE IDIOMÁTICA	DESCRIPCIÓN DE LA VALORACIÓN
TELEDIARIO	TELEVISIÓN	JHH	NEGATIVA	CONDUCTOR	El diputado Gerardo Fernández Noroña, se enfrascó en un ¡Ay, qué raro!, en un nuevo pleito en Twitter. ¿Ahora qué hizo? [...]	La conductora declara con tono de burla que no es raro que el candidato a diputado federal de la Ciudad de México por la coalición Juntos Hacemos Historia, Gerardo Fernández Noroña, se encuentre involucrado en conflictos en la red social Twitter; esto por el reciente intercambio de palabras con el ex boxeador Jorge Arce.
TELEDIARIO	TELEVISIÓN	PAN	NEGATIVA	CONDUCTOR	[...] él está explicando, [...] que le dieron esta autorización de representar a un grupo indígena, donde ni siquiera vivió y donde ni siquiera nació, así las cosas.	La conductora vuelve a señalar que el candidato a diputado por la circunscripción IV por el PAN, Óscar Daniel Martínez Terrazas, fue autorizado a representar a una comunidad indígena con la que no tiene un lazo de pertenecía.
TELEDIARIO	TELEVISIÓN	PAN	NEGATIVA	CONDUCTOR	[...] aunque, pues como pude ver, a la mejor es un estereotipo, a la mejor y le ofrezco una disculpa al señor, pero no tiene ningún rasgo de persona indígena [...]	La conductora pone en duda que Óscar Daniel Martínez Terrazas, candidato a diputado por la circunscripción IV por el PAN, sea parte de una comunidad indígena.
TELEDIARIO	TELEVISIÓN	PAN	NEGATIVA	CONDUCTOR	[...] pero, pues la verdad es que ni nació, ni vive por ahí, pero se la dieron [...]	La conductora expresa duda sobre que una comunidad indígena del estado de Guerrero acreditara la candidatura de Óscar Daniel Martínez Terrazas, como candidato indígena a diputado federal por el partido del PAN a la circunscripción IV, debido a que no pertenece a dicha comunidad.
TELEDIARIO MATUTINO	TELEVISIÓN	JHH	NEGATIVA	CONDUCTOR	¿Y luego dónde están pues, dónde los vemos, dónde vamos a pedirlos? ¡No ni madres! (casi inaudible) ... ¿Cuándo, la pregunta es cuándo? ¡Porque ya dos años, ya 4T, ya corrupción y ya PRIAN y ya!... Y sirve para, maldita la cosa.	El conductor cuestiona a MORENA y a la coalición Juntos Hacemos Historia a la cual pertenece el candidato a diputado federal Omar Castañeda del estado de Durango, dejando una mala imagen del candidato por las acciones que ha realizado el partido en el gobierno.
TELEDIARIO MATUTINO	TELEVISIÓN	JHH	POSITIVA	CONDUCTOR	¡Pues eras el único que hablaba, ya para si no imagina, ni la alcaldesa hablaba nada, imagínate tú!	El conductor destaca la presencia del candidato a diputado federal Omar Castañeda de la coalición Juntos Hacemos Historia del estado de Durango frente otras y otros contendientes en las elecciones 2021.



NOMBRE DEL NOTICIERO	TIPO DE MEDIO	PARTIDO POLÍTICO O COALICIÓN	TIPO DE VALORACIÓN	SUJETO	ADJETIVO O FRASE IDIOMÁTICA	DESCRIPCIÓN DE LA VALORACIÓN
TELEDIARIO MATUTINO	TELEVISIÓN	JHH	NEGATIVA	CONDUCTOR	¿Y esto qué significa Omar? (muestra a cuadro un periódico)... Te lo leo y lo regalo... 39 de los 39 municipios de Durango en sequía... ¿Y qué quieres sembrar si no hay ni agua?	El conductor cuestiona los proyectos que están contemplados en la campaña del candidato Omar Castañeda de la coalición Juntos Hacemos Historia por el estado de Durango, principalmente el proyecto "sembrando vida", apoyándose de la lectura de un diario que habla de la sequía que sufre actualmente el estado.
TELEDIARIO MATUTINO	TELEVISIÓN	VPM	NEGATIVA	CONDUCTOR	(...) Una sugerencia sí es que le firmen donde van y le prometen (...) Porque luego llegan y pues, no se les ve ni el polvo luego. A todos, a Omar, a Rocío y a (...) porque ahorita sacan su linda cara y sus mejores diálogos, pero, cuando llegan no sabemos bien (...)	El conductor critica las promesas de campaña de las candidatas y los candidatos, sugiriendo que prometen cosas que nunca van a cumplir, poniendo de ejemplo al candidato Omar Castañeda de la coalición Juntos Hacemos Historia y a la candidata Rocío Rebollo, de la coalición Va Por México, quienes compiten por el mismo distrito en Durango.
TELEDIARIO MATUTINO	TELEVISIÓN	JHH	NEGATIVA	CONDUCTOR	(...) Una sugerencia sí es que le firmen donde van y le prometen (...) Porque luego llegan y pues, no se les ve ni el polvo luego. A todos, a Omar, a Rocío y a (...) porque ahorita sacan su linda cara y sus mejores diálogos, pero, cuando llegan no sabemos bien (...)	El conductor critica las promesas de campaña de las candidatas y los candidatos, sugiriendo que prometen cosas que nunca van a cumplir, poniendo de ejemplo al candidato Omar Castañeda de la coalición Juntos Hacemos Historia y a la candidata Rocío Rebollo, de la coalición Va Por México, quienes compiten por el mismo distrito en Durango.
TELEDIARIO MATUTINO	TELEVISIÓN	JHH	NEGATIVA	CONDUCTOR	Deseamos que lo que estás buscando se logre, no sé qué es, pero que se logre.	El conductor usa el sarcasmo para indicar que el candidato Omar Castañeda, de la coalición Juntos Hacemos Historia por el estado de Durango, no tiene claro que es lo que va hacer con su carrera política.
TELEDIARIO MATUTINO	TELEVISIÓN	PAN	POSITIVA	CONDUCTOR	Una disculpa, de pronto Jorge por no centrarme en su figura como candidato, pero debido a su probidad, a su experiencia vale la pena conocer su opinión...	El conductor halaga al candidato del PAN a la diputación federal por Coahuila, Jorge Zermeño Infante, destacando que es un hombre íntegro y honrado, con amplio recorrido y a quien vale la pena escuchar.
TELEDIARIO MATUTINO	TELEVISIÓN	PAN	NEGATIVA	CONDUCTOR	Así son todos, ¿no?, recuerde cuando le hicieron el madrugete a López Obrador, ustedes que lo (...) que pasaron a Calderón por atrás y	El conductor juzga las acciones del candidato a diputado federal del PAN Jorge Zermeño Infante, por el estado de Coahuila.
TELEDIARIO MATUTINO	TELEVISIÓN	PAN	NEGATIVA	CONDUCTOR	¡No, no. Se oye chafa! No lo diga usted, este Jorge se oye chafa, no.	El conductor se burla de un comentario del candidato a diputado federal del PAN Jorge Zermeño Infante, por el estado de Coahuila.

NOMBRE DEL NOTICIERO	TIPO DE MEDIO	PARTIDO POLÍTICO O COALICIÓN	TIPO DE VALORACIÓN	SUJETO	ADJETIVO O FRASE IDIOMÁTICA	DESCRIPCIÓN DE LA VALORACIÓN
TELEDIARIO MATUTINO	TELEVISIÓN	PAN	NEGATIVA	CONDUCTOR	¿Su opinión de Antonio Attolini? (...) Pues ya deberían de cantarse un tiro, ya pa que se ponga esto interesante (...) digo no que se miente la madre ni mucho menos pero si de pronto algo padre.	El conductor incita a la confrontación al candidato de Coahuila Jorge Zermeño Infante del PAN con Antonio Attolini Murra de la coalición Juntos Hacemos Historia, debido a la ausencia de debate y propuestas de campaña a ojos del comunicador.
TELEDIARIO MATUTINO	TELEVISIÓN	JHH	NEGATIVA	CONDUCTOR	¿Su opinión de Antonio Attolini? (...) Pues ya deberían de cantarse un tiro, ya pa que se ponga esto interesante (...) digo no que se miente la madre ni mucho menos pero si de pronto algo padre.	El conductor incita a la confrontación al candidato de Coahuila Jorge Zermeño Infante del PAN con Antonio Attolini Murra de la coalición Juntos Hacemos Historia, debido a la ausencia de debate y propuestas de campaña a ojos del comunicador.
TELEDIARIO MATUTINO	TELEVISIÓN	VPM	NEGATIVA	CONDUCTOR	Finalmente sí tiene que ver el hecho de la popularidad a través de la aceptación, me queda claro que has sido alcaldesa, me queda claro que has sido legisladora, me queda claro tu trayectoria, pero Omar Castañeda, hasta cantante salió y ya grabó un disco (...).	El conductor minimiza el trabajo de la candidata de la coalición Va Por México a diputada federal María del Rocío Rebollo Mendoza, por el estado de Durango, poniendo como ejemplo actividades curriculares del candidato de la coalición Juntos Hacemos Historia a diputado federal Omar Enrique Castañeda González.
TELEDIARIO MATUTINO	TELEVISIÓN	VPM	NEGATIVA	CONDUCTOR	Pues deberías de cantarte una canción ahorita pa que le contestes.	El conductor incita a la candidata de la coalición Va Por México a diputada federal María del Rocío Rebollo Mendoza, por el estado de Durango, a confrontar al candidato de la coalición Juntos Hacemos Historia a diputado federal Omar Enrique Castañeda González, mediante la interpretación vocal en sus actos de campaña.
TELEDIARIO MATUTINO	TELEVISIÓN	JHH	NEGATIVA	CONDUCTOR	Rocío, en otros temas, te enfrentas a un (...) enemigo importante la cara visible del ayuntamiento (...) el aparato de gobierno se ha centralizado en esa figura.	El conductor denuesta al candidato a la diputación federal Omar Castañeda por Durango, comentando que es un personaje que ha concentrado el poder local y que es un ser muy antagonista a Rocío Rebollo candidata por Va Por México.
TELEDIARIO MATUTINO	TELEVISIÓN	JHH	POSITIVA	CONDUCTOR	¿Qué te dice la figura de Omar Castañeda, Rocío? (...) Pero tiene otras características que en este momento el resto no tiene, que es el farol que da el puesto.	El conductor sugiere que la imagen del candidato de la coalición Juntos Hacemos Historia a diputado federal Omar Enrique Castañeda González, por el estado de Durango, tiene mayor presencia ante las y los demás contendientes debido a su puesto con el cual cuenta con licencia de síndico municipal.

NOMBRE DEL NOTICIERO	TIPO DE MEDIO	PARTIDO POLÍTICO O COALICIÓN	TIPO DE VALORACIÓN	SUJETO	ADJETIVO O FRASE IDIOMÁTICA	DESCRIPCIÓN DE LA VALORACIÓN
TELEDIARIO MATUTINO	TELEVISIÓN	VPM	POSITIVA	CONDUCTOR	Nos encontramos Rocío y yo allá y la mujer canta chido.	El conductor destaca que la candidata de la coalición Va Por México a diputada federal María del Rocío Rebollo Mendoza, por el estado de Durango tiene una buena voz, además de hablarle con un tono que refleja su aprecio.
TELEREPORTAJE	RADIO	RSP	NEGATIVA	CONDUCTOR	Y tu esposa, Maricruz, es hija de la maestra, es candidata a diputada pluri (...)	El conductor se refiere a Maricruz Montelongo Gordillo, candidata a diputada federal plurinominal por el partido Redes Sociales Progresistas, para mencionar la relación conyugal que mantiene con el dirigente nacional del partido Redes Sociales Progresistas.
TELEREPORTAJE	RADIO	RSP	NEGATIVA	CONDUCTOR	¿Ese es un candidato de Redes Sociales que va a marcar la diferencia? Pues sí está haciendo la diferencia, pero (...)	El conductor asegura que el comportamiento de Alfredo Adame, candidato por el partido Redes Sociales Progresistas en Tlalpan, no es el correcto para un candidato a un puesto de elección popular. Para él, el candidato está llamando la atención de la forma incorrecta.
TELEREPORTAJE	RADIO	RSP	NEGATIVA	CONDUCTOR	Pues es explosivo porque lo hemos visto en la calle, pasa alguien y le grita y se voltea y tu, tu, tu, tu (emula un claxon de auto)... no reaccionas así, un político tendría que tener el temple (...)	El conductor enfatiza que Alfredo Adame, candidato por el partido Redes Sociales Progresistas en Tlalpan no es un hombre con el temperamento adecuado para la política, según su percepción.
TELEREPORTAJE	RADIO	RSP	NEGATIVA	CONDUCTOR	Caray, vemos también las reacciones del personaje, un tipo violento, un tipo grosero, un tipo que a mentadas de madre se refiere a la gente (...)	El conductor describe con adjetivos negativos a Alfredo Adame, candidato por el partido Redes Sociales Progresistas en Tlalpan.
TELEREPORTAJE	RADIO	RSP	NEGATIVA	CONDUCTOR	De tus mismos candidatos pidiendo a la dirigencia que le dijeran adiós a Adame (...)	El conductor hace una crítica al dirigente nacional del partido Redes Sociales Progresistas porque Alfredo Adame, candidato a diputado federal en Tlalpan por el partido Redes Sociales Progresistas, siga siendo parte del partido a pesar de las quejas de otras personas que también forman parte de Redes Sociales Progresistas.

NOMBRE DEL NOTICIERO	TIPO DE MEDIO	PARTIDO POLÍTICO O COALICIÓN	TIPO DE VALORACIÓN	SUJETO	ADJETIVO O FRASE IDIOMÁTICA	DESCRIPCIÓN DE LA VALORACIÓN
TELEREPORTAJE	RADIO	RSP	NEGATIVA	CONDUCTOR	O mentarle la madre a la gente (...) ¿No deberían revisar las conductas? Alguien que insulta y comporta como Adame (...)	El conductor muestra asombro y critica que el dirigente nacional del partido Redes Sociales Progresistas dé su apoyo a Alfredo Adame; esto después de que el candidato, a su perspectiva, haya tenido actos cuestionables.
TELEREPORTAJE	RADIO	RSP	NEGATIVA	CONDUCTOR	¿Podemos creerle a alguien que se compromete a algo y no cumple?	El conductor cuestiona si Alfredo Adame, candidato a diputado federal en Tlalpan por el partido Redes Sociales Progresistas, es un candidato confiable, a pesar de que el dirigente del partido afirmara que iba a tener un comportamiento diferente al que ha presentado.
TELEREPORTAJE	RADIO	RSP	NEGATIVA	CONDUCTOR	Rocío Pino y su campaña con escasa ropa (...)	El conductor destaca que Rocío Pino Pino, candidata por Redes Sociales Progresistas en Sonora, se muestra con pocas prendas en su propaganda.
TELEREPORTAJE	RADIO	PAN	NEGATIVA	CONDUCTOR	La astucia no, para evadir los cuestionamientos serios queda de manifiesto.	El conductor subraya que Daniel Martínez Terrazas (candidato a diputado federal por el PAN en Morelos) tiene la habilidad para deslindarse de las preguntas, en lugar de responderlas.
TELEREPORTAJE	RADIO	PAN	NEGATIVA	CONDUCTOR	Bueno, pues, ¡hasta indignado! ¿No? Hasta indignado. Ya como dicen "saca el cinturón y cueréame".	El conductor se burla de la actitud que tomó Daniel Martínez Terrazas (candidato a diputado federal por el PAN en Morelos) en una entrevista donde se le cuestionó acerca de su supuesto origen indígena.
TELEREPORTAJE	RADIO	PAN	NEGATIVA	CONDUCTOR	Porque podría estarse pensando está usurpando una posición que ha costado mucho trabajo abrirla para esas comunidades (...).	El conductor critica la postura de Daniel Martínez Terrazas (candidato a diputación federal por el PAN en Morelos) porque al evadir los cuestionamientos deja entrever que está sustrayendo una candidatura indígena que no le corresponde.
TIEMPO Y ESPACIO 10	TELEVISIÓN	MOVIMIENTO CIUDADANO	NEGATIVA	REPORTERO	Algunos de estos aspirantes, de estos candidatos a diputaciones tienen pues ciertos puntos débiles que tendrían que mejorar.	El reportero descalifica a los candidatos y candidatas que participaron en el debate.
TIEMPO Y ESPACIO 10	TELEVISIÓN	MOVIMIENTO CIUDADANO	NEGATIVA	CONDUCTOR	Varios de estos diputados tienen poco conocimiento en algunos temas importantes.	La conductora evalúa negativamente a los candidatos y candidatas que participaron en el debate.

NOMBRE DEL NOTICIERO	TIPO DE MEDIO	PARTIDO POLÍTICO O COALICIÓN	TIPO DE VALORACIÓN	SUJETO	ADJETIVO O FRASE IDIOMÁTICA	DESCRIPCIÓN DE LA VALORACIÓN
TIEMPO Y ESPACIO 10	TELEVISIÓN	MOVIMIENTO CIUDADANO	NEGATIVA	REPORTERO	Me llamó mucho la atención la cantidad de deficiencias en cuanto al conocimiento del tema que había entre los diferentes candidatos.	El reportero califica como deficiente la participación de los candidatos y de las candidatas que participaron en el debate.
TIEMPO Y ESPACIO 10	TELEVISIÓN	PES	NEGATIVA	REPORTERO	Me llamó mucho la atención la cantidad de deficiencias en cuanto al conocimiento del tema que había entre los diferentes candidatos.	El reportero califica como deficiente la participación de los candidatos y de las candidatas que participaron en el debate.
TIEMPO Y ESPACIO 10	TELEVISIÓN	PES	NEGATIVA	CONDUCTOR	Varios de estos diputados tienen poco conocimiento en algunos temas importantes.	La conductora evalúa negativamente a los candidatos y candidatas que participaron en el debate.
TIEMPO Y ESPACIO 10	TELEVISIÓN	PES	NEGATIVA	REPORTERO	Algunos de estos aspirantes, de estos candidatos a diputaciones tienen pues ciertos puntos débiles que tendrían que mejorar.	El reportero descalifica a los candidatos y candidatas que participaron en el debate.
TIEMPO Y ESPACIO 10	TELEVISIÓN	RSP	NEGATIVA	REPORTERO	Me llamó mucho la atención la cantidad de deficiencias en cuanto al conocimiento del tema que había entre los diferentes candidatos.	El reportero califica como deficiente la participación de los candidatos y de las candidatas que participaron en el debate.
TIEMPO Y ESPACIO 10	TELEVISIÓN	RSP	NEGATIVA	REPORTERO	Algunos de estos aspirantes, de estos candidatos a diputaciones tienen pues ciertos puntos débiles que tendrían que mejorar.	El reportero descalifica a los candidatos y candidatas que participaron en el debate.
TIEMPO Y ESPACIO 10	TELEVISIÓN	RSP	NEGATIVA	CONDUCTOR	Varios de estos diputados tienen poco conocimiento en algunos temas importantes.	La conductora evalúa negativamente a los candidatos y candidatas que participaron en el debate.
TIEMPO Y ESPACIO 10	TELEVISIÓN	FXM	NEGATIVA	REPORTERO	Algunos de estos aspirantes, de estos candidatos a diputaciones tienen pues ciertos puntos débiles que tendrían que mejorar.	El reportero descalifica a los candidatos y candidatas que participaron en el debate.
TIEMPO Y ESPACIO 10	TELEVISIÓN	FXM	NEGATIVA	REPORTERO	Me llamó mucho la atención la cantidad de deficiencias en cuanto al conocimiento del tema que había entre los diferentes candidatos.	El reportero califica como deficiente la participación de los candidatos y de las candidatas que participaron en el debate.
TIEMPO Y ESPACIO 10	TELEVISIÓN	FXM	NEGATIVA	CONDUCTOR	Varios de estos diputados tienen poco conocimiento en algunos temas importantes.	La conductora evalúa negativamente a los candidatos y candidatas que participaron en el debate.
TIEMPO Y ESPACIO 10	TELEVISIÓN	VPM	NEGATIVA	REPORTERO	Me llamó mucho la atención la cantidad de deficiencias en cuanto al conocimiento del tema que había entre los diferentes candidatos.	El reportero califica como deficiente la participación de los candidatos y de las candidatas que participaron en el debate.

NOMBRE DEL NOTICIERO	TIPO DE MEDIO	PARTIDO POLÍTICO O COALICIÓN	TIPO DE VALORACIÓN	SUJETO	ADJETIVO O FRASE IDIOMÁTICA	DESCRIPCIÓN DE LA VALORACIÓN
TIEMPO Y ESPACIO 10	TELEVISIÓN	VPM	NEGATIVA	CONDUCTOR	Varios de estos diputados tienen poco conocimiento en algunos temas importantes.	La conductora evalúa negativamente a los candidatos y candidatas que participaron en el debate.
TIEMPO Y ESPACIO 10	TELEVISIÓN	VPM	NEGATIVA	REPORTERO	Algunos de estos aspirantes, de estos candidatos a diputaciones tienen pues ciertos puntos débiles que tendrían que mejorar.	El reportero descalifica a los candidatos y candidatas que participaron en el debate.
TIEMPO Y ESPACIO 10	TELEVISIÓN	JHH	NEGATIVA	REPORTERO	Me llamó mucho la atención la cantidad de deficiencias en cuanto al conocimiento del tema que había entre los diferentes candidatos.	El reportero califica como deficiente la participación de los candidatos y de las candidatas que participaron en el debate.
TIEMPO Y ESPACIO 10	TELEVISIÓN	JHH	NEGATIVA	REPORTERO	Algunos de estos aspirantes, de estos candidatos a diputaciones tienen pues ciertos puntos débiles que tendrían que mejorar.	El reportero descalifica a los candidatos y candidatas que participaron en el debate.
TIEMPO Y ESPACIO 10	TELEVISIÓN	JHH	NEGATIVA	CONDUCTOR	Varios de estos diputados tienen poco conocimiento en algunos temas importantes.	La conductora evalúa negativamente a los candidatos y candidatas que participaron en el debate.
ULTRA NOTICIAS HIDALGO	RADIO	MOVIMIENTO CIUDADANO	POSITIVA	CONDUCTOR	Como si fuera poco, todos los fines de semana imparte talleres de distintos temas con la intención de lograr un crecimiento (...) personal como empresarial (...) es una visionaria que junto con sus propuestas hará del distrito 4 federal, un mejor lugar para todos aquí en el estado de Hidalgo.	El conductor presenta una nota sobre un acto proselitista de la candidata a diputada federal Erika Tello de Movimiento Ciudadano, quien compete en Hidalgo, resaltando rasgos positivos de ésta. Asimismo adula su labor y resalta que, de ganar, habrá buenos resultados para la demarcación.
ULTRA NOTICIAS HIDALGO	RADIO	PAN	NEGATIVA	CONDUCTOR	¿Democracia cara? Sí. ¿Necesaria? Pues habría que revisar la legislación electoral para los gastos de campaña, ¿no?	Tras presentar una nota sobre los gastos de campaña reportados por candidatos y candidatas a diputaciones federales en el estado de Hidalgo, el conductor critica que los montos sean altos y cuestiona si necesarios.
ULTRA NOTICIAS HIDALGO	RADIO	PRI	NEGATIVA	CONDUCTOR	¿Democracia cara? Sí. ¿Necesaria? Pues habría que revisar la legislación electoral para los gastos de campaña, ¿no?	Tras presentar una nota sobre los gastos de campaña reportados por candidatos y candidatas a diputaciones federales en el estado de Hidalgo, el conductor critica que los montos sean altos y cuestiona si necesarios.
ULTRA NOTICIAS HIDALGO	RADIO	PRD	NEGATIVA	CONDUCTOR	¿Democracia cara? Sí. ¿Necesaria? Pues habría que revisar la legislación electoral para los gastos de campaña, ¿no?	Tras presentar una nota sobre los gastos de campaña reportados por candidatos y candidatas a diputaciones federales en el estado de Hidalgo, el conductor critica que los montos sean altos y cuestiona si necesarios.

NOMBRE DEL NOTICIERO	TIPO DE MEDIO	PARTIDO POLÍTICO O COALICIÓN	TIPO DE VALORACIÓN	SUJETO	ADJETIVO O FRASE IDIOMÁTICA	DESCRIPCIÓN DE LA VALORACIÓN
ULTRA NOTICIAS HIDALGO	RADIO	PT	NEGATIVA	CONDUCTOR	¿Democracia cara? Sí. ¿Necesaria? Pues habría qué revisar la legislación electoral para los gastos de campaña, ¿no?	Tras presentar una nota sobre los gastos de campaña reportados por candidatos y candidatas a diputaciones federales en el estado de Hidalgo, el conductor critica que los montos sean altos y cuestiona si necesarios.
ULTRA NOTICIAS HIDALGO	RADIO	PVEM	NEGATIVA	CONDUCTOR	¿Democracia cara? Sí. ¿Necesaria? Pues habría qué revisar la legislación electoral para los gastos de campaña, ¿no?	Tras presentar una nota sobre los gastos de campaña reportados por candidatos y candidatas a diputaciones federales en el estado de Hidalgo, el conductor critica que los montos sean altos y cuestiona si necesarios.
ULTRA NOTICIAS HIDALGO	RADIO	MOVIMIENTO CIUDADANO	NEGATIVA	CONDUCTOR	¿Democracia cara? Sí. ¿Necesaria? Pues habría qué revisar la legislación electoral para los gastos de campaña, ¿no?	Tras presentar una nota sobre los gastos de campaña reportados por candidatos y candidatas a diputaciones federales en el estado de Hidalgo, el conductor critica que los montos sean altos y cuestiona si necesarios.
ULTRA NOTICIAS HIDALGO	RADIO	MORENA	NEGATIVA	CONDUCTOR	¿Democracia cara? Sí. ¿Necesaria? Pues habría qué revisar la legislación electoral para los gastos de campaña, ¿no?	Tras presentar una nota sobre los gastos de campaña reportados por candidatos y candidatas a diputaciones federales en el estado de Hidalgo, el conductor critica que los montos sean altos y cuestiona si necesarios.
ULTRA NOTICIAS HIDALGO	RADIO	PES	NEGATIVA	CONDUCTOR	¿Democracia cara? Sí. ¿Necesaria? Pues habría qué revisar la legislación electoral para los gastos de campaña, ¿no?	Tras presentar una nota sobre los gastos de campaña reportados por candidatos y candidatas a diputaciones federales en el estado de Hidalgo, el conductor critica que los montos sean altos y cuestiona si necesarios.
ULTRA NOTICIAS HIDALGO	RADIO	RSP	NEGATIVA	CONDUCTOR	¿Democracia cara? Sí. ¿Necesaria? Pues habría qué revisar la legislación electoral para los gastos de campaña, ¿no?	Tras presentar una nota sobre los gastos de campaña reportados por candidatos y candidatas a diputaciones federales en el estado de Hidalgo, el conductor critica que los montos sean altos y cuestiona si necesarios.
ULTRA NOTICIAS HIDALGO	RADIO	FXM	NEGATIVA	CONDUCTOR	¿Democracia cara? Sí. ¿Necesaria? Pues habría qué revisar la legislación electoral para los gastos de campaña, ¿no?	Tras presentar una nota sobre los gastos de campaña reportados por candidatos y candidatas a diputaciones federales en el estado de Hidalgo, el conductor critica que los montos sean altos y cuestiona si necesarios.
ULTRA NOTICIAS HIDALGO	RADIO	VPM	NEGATIVA	CONDUCTOR	¿Democracia cara? Sí. ¿Necesaria? Pues habría qué revisar la legislación electoral para los gastos de campaña, ¿no?	Tras presentar una nota sobre los gastos de campaña reportados por candidatos y candidatas a diputaciones federales en el estado de Hidalgo, el conductor critica que los montos sean altos y cuestiona si necesarios.

NOMBRE DEL NOTICIERO	TIPO DE MEDIO	PARTIDO POLÍTICO O COALICIÓN	TIPO DE VALORACIÓN	SUJETO	ADJETIVO O FRASE IDIOMÁTICA	DESCRIPCIÓN DE LA VALORACIÓN
ULTRA NOTICIAS HIDALGO	RADIO	JHH	NEGATIVA	CONDUCTOR	¿Democracia cara? Sí. ¿Necesaria? Pues habría qué revisar la legislación electoral para los gastos de campaña, ¿no?	Tras presentar una nota sobre los gastos de campaña reportados por candidatos y candidatas a diputaciones federales en el estado de Hidalgo, el conductor critica que los montos sean altos y cuestiona si necesarios.
ULTRA NOTICIAS HIDALGO	RADIO	CI	NEGATIVA	CONDUCTOR	¿Democracia cara? Sí. ¿Necesaria? Pues habría qué revisar la legislación electoral para los gastos de campaña, ¿no?	Tras presentar una nota sobre los gastos de campaña reportados por candidatos y candidatas a diputaciones federales en el estado de Hidalgo, el conductor critica que los montos sean altos y cuestiona si necesarios.
UN NUEVO DÍA	RADIO	MORENA	NEGATIVA	CONDUCTOR	Acordémonos que se buscan reelegir y es la mayoría, ¿no?, ¿o hay candidatos nuevos de MORENA? ¿Has sabido tú que haya candidatos de MORENA nuevos?	El conductor muestra asombro de que hasta el momento no haya escuchado nada acerca de nuevas postulaciones sobre diputaciones federales en MORENA, dando a entender que sólo participan en la contienda aquellas personas que ya ocupan actualmente un lugar en el Congreso.
UN NUEVO DÍA	RADIO	MORENA	NEGATIVA	CONDUCTOR	Pero están tan confiados, que no sé si les vaya a alcanzar.	La conductora afirma que las y los contendientes de MORENA a las diputaciones federales se encuentran en una posición cómoda y con ventaja, al pertenecer al partido que ostenta actualmente el poder.
VANGUARDIA NOTICIAS	RADIO	PAN	POSITIVA	CONDUCTOR	Esta es una nueva retórica que estamos viendo. Está trabajando Acción Nacional y también parte de la Alianza: dejar a un lado esta política rancia, esta política sólo de crítica, sólo de señalamientos y que vaya alternada con una propuesta seria. ¿Es así?	En entrevista con Jorge Romero Herrera, candidato de la IV Circunscripción por el PAN, el conductor elogia la labor del Partido Acción Nacional, al dejar a un lado las críticas para así estar abierto a las propuestas.
VIVA LA NOTICIA	RADIO	JHH	POSITIVA	CONDUCTOR	Entiendo que has recibido mucha adhesión de la gente, la gente escucha la propuesta que les estás llevando y bueno, va caminando muy bien tu campaña, Merary.	El conductor reconoce el trabajo que ha hecho en campaña política la candidata a diputada federal Merary Villegas Sánchez, por la coalición Juntos Hacemos Historia en Sinaloa.
VIVA LA NOTICIA	RADIO	MOVIMIENTO CIUDADANO	POSITIVA	CONDUCTOR	Están muy activos, acercándose mucho a la gente y proponiendo y escuchando.	El conductor refiere que el trabajo y la campaña del candidato Roberto Cruz de Movimiento Ciudadano en Culiacán han sido buenos .



# ESTEREOTIPOS DE GÉNERO

NOMBRE DEL NOTICIERO	TIPO DE MEDIO	PARTIDO POLÍTICO O COALICIÓN	GÉNERO DE LA VALORACIÓN	SEXO DE LA PERSONA DE LA ENUNCIACIÓN	PRESENCIA DE ESTEREOTIPOS	DESCRIPCIÓN DE LA PRESENCIA DE ESTEREOTIPOS	ROL O ESTEREOTIPO
24/7 NOCHE	TELEVISIÓN	PAN	MUJER	MUJER	Una gran mamá, quien antes de presentarla como candidata, la voy a presentar como mamá...	La conductora hace referencia a la maternidad de la candidata de Coahuila, Esther Quintana del PAN, anteponiendo atributos maternos que sobresalen a su puesto como candidata.	Roles domésticos
AL CABO NOTICIAS	RADIO	VPM	MUJER	HOMBRE	Oiga, usted es una chava, tiene 27 años, y como síndica yo creo que anduvo en los 23, 24 años cuando fue síndica, es decir, hay mucha juventud para una diputación federal.	En entrevista con la candidata Susana del Carmen Zatarain García, de la coalición Va Por México en Baja California Sur, el conductor se centra en su edad y, a propósito de ello, cuestiona su aspiración a ocupar una diputación federal.	Edad
CAUSA Y EFECTO	RADIO	RSP	MUJER	MUJER	Una mujer que en su publicidad, ella está embarazada, completamente desnuda.	Al hablar de la candidata Rocío Pino Pino del Partido Redes Sociales Progresistas en Hermosillo, el conductor señala en primera instancia la forma en que ella aparece en su propaganda, enfocándose en sus condiciones de embarazo y de desnudez.	Rasgos físicos o vestimenta
EL PUEBLO CANTA	RADIO	MOVIMIENTO CIUDADANO	MUJER	HOMBRE	¿Y no sería mejor hacer un concurso de belleza? Estaría más bonito, cuando menos agradable y entretenido ¿no?	La candidata Guadalupe Flores Escobedo de Fuerza Por México, solicitó al INE organizar un debate entre ella, las otras cuatro candidatas y el candidato que también compiten por el Distrito 1 de Fresnillo, Zacatecas. A propósito de la difusión de esta noticia, el conductor cuestiona si sería mejor que las candidatas participaran mostrando sus atributos físicos, pues considera que sería más "agradable y entretenido" que escucharlas exponer sus propuestas.	Cosificación de las mujeres, Expresiones sexistas

NOMBRE DEL NOTICIERO	TIPO DE MEDIO	PARTIDO POLÍTICO O COALICIÓN	GÉNERO DE LA VALORACIÓN	SEXO DE LA PERSONA DE LA ENUNCIACIÓN	PRESENCIA DE ESTEREOTIPOS	DESCRIPCIÓN DE LA PRESENCIA DE ESTEREOTIPOS	ROL O ESTEREOTIPO
EL PUEBLO CANTA	RADIO	PES	MUJER	HOMBRE	¿Y no sería mejor hacer un concurso de belleza? Estaría más bonito, cuando menos agradable y entretenido ¿no?	La candidata Guadalupe Flores Escobedo de Fuerza Por México, solicitó al INE organizar un debate entre ella, las otras cuatro candidatas y el candidato que también compiten por el Distrito 1 de Fresnillo, Zacatecas. A propósito de la difusión de esta noticia, el conductor cuestiona si sería mejor que las candidatas participaran mostrando sus atributos físicos, pues considera que sería más "agradable y entretenido" que escucharlas exponer sus propuestas.	Cosificación de las mujeres, Expresiones sexistas
EL PUEBLO CANTA	RADIO	FXM	MUJER	HOMBRE	¿Y no sería mejor hacer un concurso de belleza? Estaría más bonito, cuando menos agradable y entretenido ¿no?	La candidata Guadalupe Flores Escobedo de Fuerza Por México, solicitó al INE organizar un debate entre ella, las otras cuatro candidatas y el candidato que también compiten por el Distrito 1 de Fresnillo, Zacatecas. A propósito de la difusión de esta noticia, el conductor cuestiona si sería mejor que las candidatas participaran mostrando sus atributos físicos, pues considera que sería más "agradable y entretenido" que escucharlas exponer sus propuestas.	Cosificación de las mujeres, Expresiones sexistas

NOMBRE DEL NOTICIERO	TIPO DE MEDIO	PARTIDO POLÍTICO O COALICIÓN	GÉNERO DE LA VALORACIÓN	SEXO DE LA PERSONA DE LA ENUNCIACIÓN	PRESENCIA DE ESTEREOTIPOS	DESCRIPCIÓN DE LA PRESENCIA DE ESTEREOTIPOS	ROL O ESTEREOTIPO
EL PUEBLO CANTA	RADIO	VPM	MUJER	HOMBRE	¿Y no sería mejor hacer un concurso de belleza? Estaría más bonito, cuando menos agradable y entretenido ¿no?	La candidata Guadalupe Flores Escobedo de Fuerza Por México, solicitó al INE organizar un debate entre ella, las otras cuatro candidatas y el candidato que también compiten por el Distrito 1 de Fresnillo, Zacatecas. A propósito de la difusión de esta noticia, el conductor cuestiona si sería mejor que las candidatas participaran mostrando sus atributos físicos, pues considera que sería más "agradable y entretenido" que escucharlas exponer sus propuestas.	Cosificación de las mujeres, Expresiones sexistas
EL PUEBLO CANTA	RADIO	JHH	MUJER	HOMBRE	¿Y no sería mejor hacer un concurso de belleza? Estaría más bonito, cuando menos agradable y entretenido ¿no?	La candidata Guadalupe Flores Escobedo de Fuerza Por México, solicitó al INE organizar un debate entre ella, las otras cuatro candidatas y el candidato que también compiten por el Distrito 1 de Fresnillo, Zacatecas. A propósito de la difusión de esta noticia, el conductor cuestiona si sería mejor que las candidatas participaran mostrando sus atributos físicos, pues considera que sería más "agradable y entretenido" que escucharlas exponer sus propuestas.	Cosificación de las mujeres, Expresiones sexistas
EL PUEBLO CANTA	RADIO	PES	MUJER	HOMBRE	Mejor enséñeles a ser femeninas, bien bonitas (...) si tenemos en casa una mujer preciosa, hacendosa, inteligente, no necesariamente una sirvienta...	El conductor invita a la candidata Iris Aguirre del Partido Encuentro Solidario a educar a las mujeres en ciertos valores que él considera adecuados, tanto en cuestiones de su físico, como de la actitud que deben tener, y no a promover que realicen servicio militar o defensa personal.	Expresiones sexistas

NOMBRE DEL NOTICIERO	TIPO DE MEDIO	PARTIDO POLÍTICO O COALICIÓN	GÉNERO DE LA VALORACIÓN	SEXO DE LA PERSONA DE LA ENUNCIACIÓN	PRESENCIA DE ESTEREOTIPOS	DESCRIPCIÓN DE LA PRESENCIA DE ESTEREOTIPOS	ROL O ESTEREOTIPO
EL PUEBLO CANTA	RADIO	PES	MUJER	HOMBRE	Los hombres no van estar con usted, de seguro que los hombres van decir nombre, sí así como está me tiene como me tiene, ahora dándole, enseñándole defensa personal, nombre voy salir volando...	El conductor muestra desacuerdo con la propuesta de la candidata del Partido Encuentro Solidario en Zacates, Iris Aguirre, de que las mujeres hagan servicio militar, señalando que los hombres no estarían de acuerdo con ella.	Expresiones sexistas
EL PUEBLO CANTA	RADIO	PES	MUJER	MUJER	¿El público la acepta, la escuchan, la atienden, la miran? Porque yo creo que usted está para mirarse, también, porque es una jovencita...	El conductor pregunta cómo ha sido la campaña para la candidata Iris Aguirre del Partido Encuentro Solidario de Zacatecas; resalta su juventud e insinúa que es atractiva.	Cosificación de las mujeres
EN PUNTO	TELEVISIÓN	RSP	MUJER	MUJER	Otros han decidido prometer lo imposible como Rocío Pino, aspirante a diputada federal por Redes Sociales Progresistas, quien promete operaciones estéticas para las mujeres. Nota: Para acompañar la información se proyecta un video que muestra. al candidata con el torso expuesto, mostrando sus senos.	En un recuento de la propaganda electoral de las campañas de 2021, se transmite un video de la candidata a una diputación federal por Redes Sociales Progresistas en Sonora, Rocío Pino Pino. El video muestra el torso desnudo de la aspirante.	Cosificación de las mujeres
ENLACE OAXACA	RADIO	MORENA	MUJER	HOMBRE	¡Y mira, es prima de Andrés Manuel López Obrador!	Al parafrasear la resolución de autoridades electorales con respecto a su candidatura, el conductor se refiere a Manuela del Carmen Obrador Narváez, candidata de Juntos Hacemos Historia por el Distrito 1 de Palenque, Chiapas, enfatizando en su parentesco con el presidente de México.	Rasgos de subordinación

NOMBRE DEL NOTICIERO	TIPO DE MEDIO	PARTIDO POLÍTICO O COALICIÓN	GÉNERO DE LA VALORACIÓN	SEXO DE LA PERSONA DE LA ENUNCIACIÓN	PRESENCIA DE ESTEREOTIPOS	DESCRIPCIÓN DE LA PRESENCIA DE ESTEREOTIPOS	ROL O ESTEREOTIPO
ENRIQUE MUÑOZ EN FÓRMULA	RADIO	MORENA	MUJER	MUJER	También recordamos por supuesto la candidatura de la prima del presidente de la República (risas) allá en Chiapas...	El conductor se refiere a la candidata Manuela del Carmen Obrador Narváez, aspirante a una diputación federal por la coalición Juntos Hacemos Historia en Chiapas, sin mencionar su nombre, sino únicamente su parentesco con el presidente del país.	Rasgos de subordinación
LAS NOTICIAS DE PRIMERA PLANA PRIMERA EDICIÓN	RADIO	VPM	MUJER	HOMBRE	...extraordinaria madre de familia...	El conductor afirma que la candidata Leticia Amparano de la coalición Va Por México de Nogales Sonora, realiza, a su juicio, su labor como madre de manera muy destacada.	Roles domésticos
ORO NOTICIAS DE 6 A 9	RADIO	JHH	MUJER	MUJER	La prima del presidente... prima hermana, eh...	Las locutoras hacen énfasis en el parentesco de Manuela del Carmen Obrador Narváez de Juntos Hacemos Historia en Chiapas, con el presidente.	Rasgos de subordinación
PATADAS BAJO LA MESA	RADIO	PRI	MUJER	MUJER	Eres una madre de familia, que has dejado a tu niña en estos momentos.	El conductor señala que la candidata a la diputación federal por el Distrito 02 de Guerrero, Aracely Alvarado González, ha tenido que sacrificar el tiempo de convivencia con su hija debido a la campaña.	Roles domésticos
TELEREPORTAJE	RADIO	RSP	MUJER	HOMBRE	Y tu esposa, Maricruz, es hija de la maestra, es candidata a diputada pluri (...)	El conductor se refiere a Maricruz Montelongo Gordillo, candidata a diputada federal plurinominal por el partido Redes Sociales Progresistas, para mencionar la relación conyugal que mantiene con el dirigente nacional del partido Redes Sociales Progresistas.	Rasgos de subordinación
TELEREPORTAJE	RADIO	RSP	MUJER	HOMBRE	Rocío Pino y su campaña con escasa ropa (...)	El conductor destaca que Rocío Pino Pino, candidata por Redes Sociales Progresistas en Sonora, se muestre sin prendas en su propaganda.	Cosificación de las mujeres, Rasgos físicos o vestimenta

# LENGUAJE INCLUYENTE Y NO SEXISTA

NOMBRE DE NOTICIERO	TIPO DE MEDIO	PARTIDO POLÍTICO O COALICIÓN	GÉNERO	SEXO DE LA PERSONA DE LA ENUNCIACIÓN	USO DE LENGUAJE INCLUYENTE Y NO SEXISTA	DESCRIPCIÓN USO DE LENGUAJE INCLUYENTE Y NO SEXISTA	GRUPO EN SITUACIÓN DE VULNERABILIDAD
5R NOTICIAS	RADIO	VPM	SIN ESPECIFICAR	HOMBRE	Donde apoyó la campaña de los candidatos a diputados federales de la alianza Va por México...	El reportero no se muestra incluyente con las candidatas a una diputación federal, ya que menciona sólo a los candidatos del género masculino.	Mujeres
A LA 1	RADIO	PAN	SIN ESPECIFICAR	HOMBRE	Que los mexicanos acudamos a las urnas en toda la república para elegir diputados federales.	Se omite a las candidatas participantes dentro del proceso electoral, ya que no se les menciona.	Mujeres
A LA 1	RADIO	PRI	SIN ESPECIFICAR	HOMBRE	Que los mexicanos acudamos a las urnas en toda la república para elegir diputados federales.	Se omite a las candidatas participantes dentro del proceso electoral, ya que no se les menciona.	Mujeres
A LA 1	RADIO	PRD	SIN ESPECIFICAR	HOMBRE	Que los mexicanos acudamos a las urnas en toda la república para elegir diputados federales.	Se omite a las candidatas participantes dentro del proceso electoral, ya que no se les menciona.	Mujeres
A LA 1	RADIO	PT	SIN ESPECIFICAR	HOMBRE	Que los mexicanos acudamos a las urnas en toda la república para elegir diputados federales.	Se omite a las candidatas participantes dentro del proceso electoral, ya que no se les menciona.	Mujeres
A LA 1	RADIO	PVEM	SIN ESPECIFICAR	HOMBRE	Que los mexicanos acudamos a las urnas en toda la república para elegir diputados federales.	Se omite a las candidatas participantes dentro del proceso electoral, ya que no se les menciona.	Mujeres
A LA 1	RADIO	MOVIMIENTO CIUDADANO	SIN ESPECIFICAR	HOMBRE	Que los mexicanos acudamos a las urnas en toda la república para elegir diputados federales.	Se omite a las candidatas participantes dentro del proceso electoral, ya que no se les menciona.	Mujeres
A LA 1	RADIO	MORENA	SIN ESPECIFICAR	HOMBRE	Que los mexicanos acudamos a las urnas en toda la república para elegir diputados federales.	Se omite a las candidatas participantes dentro del proceso electoral, ya que no se les menciona.	Mujeres
A LA 1	RADIO	PES	SIN ESPECIFICAR	HOMBRE	Que los mexicanos acudamos a las urnas en toda la república para elegir diputados federales.	Se omite a las candidatas participantes dentro del proceso electoral, ya que no se les menciona.	Mujeres
A LA 1	RADIO	RSP	SIN ESPECIFICAR	HOMBRE	Que los mexicanos acudamos a las urnas en toda la república para elegir diputados federales.	Se omite a las candidatas participantes dentro del proceso electoral, ya que no se les menciona.	Mujeres
A LA 1	RADIO	FXM	SIN ESPECIFICAR	HOMBRE	Que los mexicanos acudamos a las urnas en toda la república para elegir diputados federales.	Se omite a las candidatas participantes dentro del proceso electoral, ya que no se les menciona.	Mujeres



NOMBRE DE NOTICIERO	TIPO DE MEDIO	PARTIDO POLÍTICO O COALICIÓN	GÉNERO	SEXO DE LA PERSONA DE LA ENUNCIACIÓN	USO DE LENGUAJE INCLUYENTE Y NO SEXISTA	DESCRIPCIÓN USO DE LENGUAJE INCLUYENTE Y NO SEXISTA	GRUPO EN SITUACIÓN DE VULNERABILIDAD
A LA 1	RADIO	VPM	SIN ESPECIFICAR	HOMBRE	Que los mexicanos acudamos a las urnas en toda la república para elegir diputados federales.	Se omite a las candidatas participantes dentro del proceso electoral, ya que no se les menciona.	Mujeres
A LA 1	RADIO	JHH	SIN ESPECIFICAR	HOMBRE	Que los mexicanos acudamos a las urnas en toda la república para elegir diputados federales.	Se omite a las candidatas participantes dentro del proceso electoral, ya que no se les menciona.	Mujeres
A LA 1	RADIO	CI	SIN ESPECIFICAR	HOMBRE	Que los mexicanos acudamos a las urnas en toda la república para elegir diputados federales.	Se omite a las candidatas participantes dentro del proceso electoral, ya que no se les menciona.	Mujeres
A LA UNA NOTICIAS	RADIO	MORENA	MUJER	HOMBRE	Para los diputados de MORENA el senador del PRD es el responsable.	El conductor no menciona a las diputadas en su generalización, de manera que las invisibiliza. Además, omite el genero femenino a pesar de que fue la diputada María de los Ángeles Huerta del Río, candidata a reelección por MORENA en el Estado de México, quien puso el punto de acuerdo.	Mujeres
AGENDA FÓRMULA	RADIO	MORENA	AMBOS	HOMBRE	Por ejemplo, los candidatos cuando se cuelgan de la marca, del membrete y tratan de convencer al electorado.	El conductor omite mencionar a las candidatas a pesar de que en la nota se habla de Carmen Navarrete, aspirante a una diputación federal en Yucatán por MORENA, invisibilizando la participación de las mujeres en la contienda electoral 2021.	Mujeres
ALTAVOZ	RADIO	MORENA	MUJER	HOMBRE	[...] en la ruta de los candidatos [...]	El conductor dice esta frase para introducir la nota sobre la candidata a diputada federal por el estado de Sinaloa, Ana Ayala. A pesar de que va a presentar una nota sobre una mujer, no incluye al género femenino en su discurso.	Mujeres
ALTAVOZ	RADIO	MORENA	MUJER	HOMBRE	[...] en la ruta de los candidatos [...]	El conductor dice esta frase para introducir la nota sobre la candidata a diputada federal por el estado de Sinaloa, Ana Ayala. A pesar de que va a presentar una nota sobre una mujer, no incluye al género femenino en su discurso.	Mujeres

NOMBRE DE NOTICIERO	TIPO DE MEDIO	PARTIDO POLÍTICO O COALICIÓN	GÉNERO	SEXO DE LA PERSONA DE LA ENUNCIACIÓN	USO DE LENGUAJE INCLUYENTE Y NO SEXISTA	DESCRIPCIÓN USO DE LENGUAJE INCLUYENTE Y NO SEXISTA	GRUPO EN SITUACIÓN DE VULNERABILIDAD
ALTAVOZ	RADIO	PAN	SIN ESPECIFICAR	HOMBRE	En la ruta de los candidatos.	El conductor invisibiliza simbólicamente a las mujeres que participan en la contienda electoral al usar el plural masculino para referirse a las personas que buscan una diputación federal; entre ellas, a la candidata de Sinaloa, Ana Elizabeth Ayala por la coalición Juntos Hacemos Historia, a quien menciona más adelante, en la misma nota.	Mujeres
ALTAVOZ	RADIO	PAN	SIN ESPECIFICAR	HOMBRE	Este, los diferentes candidatos que hacen llegar, que hacen circular la información.	El conductor utiliza el plural masculino para referirse a las personas con buscan obtener el cargo de una diputación federal; con ello, invisibiliza a las mujeres que están en contienda, entre ellas a la candidata de Sinaloa, Ana Elizabeth Ayala de la coalición Juntos Hacemos Historia, a quien menciona más adelante en la misma nota.	Mujeres
ALTAVOZ	RADIO	PAN	SIN ESPECIFICAR	HOMBRE	Hoy en medio de las campañas políticas, él y los demás.	El conductor invisibiliza simbólicamente a las mujeres que participan en la contienda electoral al usar el plural masculino para referirse a las personas que buscan obtener una diputación federal; entre ellas a la candidata de Sinaloa, Ana Elizabeth Ayala de la coalición Juntos Hacemos Historia, a quien menciona más adelante, en la misma nota.	Mujeres
ALTAVOZ	RADIO	PAN	SIN ESPECIFICAR	HOMBRE	Tenemos información desde todos los candidatos.	El conductor utiliza el plural masculino para referirse a las personas que buscan obtener el cargo a una diputación federal; con ello, invisibiliza a las mujeres que están en contienda, entre ellas a la candidata de Sinaloa, Ana Elizabeth Ayala de la coalición Juntos Hacemos Historia, a quien menciona más adelante en la misma nota.	Mujeres

NOMBRE DE NOTICIERO	TIPO DE MEDIO	PARTIDO POLÍTICO O COALICIÓN	GÉNERO	SEXO DE LA PERSONA DE LA ENUNCIACIÓN	USO DE LENGUAJE INCLUYENTE Y NO SEXISTA	DESCRIPCIÓN USO DE LENGUAJE INCLUYENTE Y NO SEXISTA	GRUPO EN SITUACIÓN DE VULNERABILIDAD
ALTAVOZ	RADIO	PRI	SIN ESPECIFICAR	HOMBRE	Este, los diferentes candidatos que hacen llegar, que hacen circular la información.	El conductor utiliza el plural masculino para referirse a las personas con buscan obtener el cargo de una diputación federal; con ello, invisibiliza a la mujeres que están en contienda, entre ellas a la candidata de Sinaloa, Ana Elizabeth Ayala de la coalición Juntos Hacemos Historia, a quien menciona más adelante en la misma nota.	Mujeres
ALTAVOZ	RADIO	PRI	SIN ESPECIFICAR	HOMBRE	Tenemos información desde todos los candidatos.	El conductor utiliza el plural masculino para referirse a las personas que buscan obtener el cargo a una diputación federal; con ello, invisibiliza a la mujeres que están en contienda, entre ellas a la candidata de Sinaloa, Ana Elizabeth Ayala de la coalición Juntos Hacemos Historia, a quien menciona más adelante en la misma nota.	Mujeres
ALTAVOZ	RADIO	PRI	SIN ESPECIFICAR	HOMBRE	Hoy en medio de las campañas políticas, él y los demás.	El conductor invisibiliza simbólicamente a las mujeres que participan en la contienda electoral al usar el plural masculino para referirse a las personas que buscan obtener una diputación federal; entre ellas a la candidata de Sinaloa, Ana Elizabeth Ayala de la coalición Juntos Hacemos Historia, a quien menciona más adelante, en la misma nota.	Mujeres
ALTAVOZ	RADIO	PRI	SIN ESPECIFICAR	HOMBRE	En la ruta de los candidatos.	El conductor invisibiliza simbólicamente a las mujeres que participan en la contienda electoral al usar el plural masculino para referirse a las personas que buscan una diputación federal; entre ellas a la candidata de Sinaloa, Ana Elizabeth Ayala por la coalición Juntos Hacemos Historia, a quien menciona más adelante, en la misma nota.	Mujeres

NOMBRE DE NOTICIERO	TIPO DE MEDIO	PARTIDO POLÍTICO O COALICIÓN	GÉNERO	SEXO DE LA PERSONA DE LA ENUNCIACIÓN	USO DE LENGUAJE INCLUYENTE Y NO SEXISTA	DESCRIPCIÓN USO DE LENGUAJE INCLUYENTE Y NO SEXISTA	GRUPO EN SITUACIÓN DE VULNERABILIDAD
ALTAVOZ	RADIO	PRD	SIN ESPECIFICAR	HOMBRE	Tenemos información desde todos los candidatos.	El conductor utiliza el plural masculino para referirse a las personas que buscan obtener el cargo a una diputación federal; con ello, invisibiliza a la mujeres que están en contienda, entre ellas a la candidata de Sinaloa, Ana Elizabeth Ayala de la coalición Juntos Hacemos Historia, a quien menciona más adelante en la misma nota.	Mujeres
ALTAVOZ	RADIO	PRD	SIN ESPECIFICAR	HOMBRE	En la ruta de los candidatos.	El conductor invisibiliza simbólicamente a las mujeres que participan en la contienda electoral al usar el plural masculino para referirse a las personas que buscan una diputación federal; entre ellas a la candidata de Sinaloa, Ana Elizabeth Ayala por la coalición Juntos Hacemos Historia, a quien menciona más adelante, en la misma nota.	Mujeres
ALTAVOZ	RADIO	PRD	SIN ESPECIFICAR	HOMBRE	Este, los diferentes candidatos que hacen llegar, que hacen circular la información.	El conductor utiliza el plural masculino para referirse a las personas con buscan obtener el cargo de una diputación federal; con ello, invisibiliza a la mujeres que están en contienda, entre ellas a la candidata de Sinaloa, Ana Elizabeth Ayala de la coalición Juntos Hacemos Historia, a quien menciona más adelante en la misma nota.	Mujeres
ALTAVOZ	RADIO	PRD	SIN ESPECIFICAR	HOMBRE	Hoy en medio de las campañas políticas, él y los demás.	El conductor invisibiliza simbólicamente a las mujeres que participan en la contienda electoral al usar el plural masculino para referirse a las personas que buscan obtener una diputación federal; entre ellas a la candidata de Sinaloa, Ana Elizabeth Ayala de la coalición Juntos Hacemos Historia, a quien menciona más adelante, en la misma nota.	Mujeres

NOMBRE DE NOTICIERO	TIPO DE MEDIO	PARTIDO POLÍTICO O COALICIÓN	GÉNERO	SEXO DE LA PERSONA DE LA ENUNCIACIÓN	USO DE LENGUAJE INCLUYENTE Y NO SEXISTA	DESCRIPCIÓN USO DE LENGUAJE INCLUYENTE Y NO SEXISTA	GRUPO EN SITUACIÓN DE VULNERABILIDAD
ALTAVOZ	RADIO	PT	SIN ESPECIFICAR	HOMBRE	Tenemos información desde todos los candidatos.	El conductor utiliza el plural masculino para referirse a las personas que buscan obtener el cargo a una diputación federal; con ello, invisibiliza a la mujeres que están en contienda, entre ellas a la candidata de Sinaloa, Ana Elizabeth Ayala de la coalición Juntos Hacemos Historia, a quien menciona más adelante en la misma nota.	Mujeres
ALTAVOZ	RADIO	PT	SIN ESPECIFICAR	HOMBRE	En la ruta de los candidatos.	El conductor invisibiliza simbólicamente a las mujeres que participan en la contienda electoral al usar el plural masculino para referirse a las personas que buscan una diputación federal; entre ellas a la candidata de Sinaloa, Ana Elizabeth Ayala por la coalición Juntos Hacemos Historia, a quien menciona más adelante, en la misma nota.	Mujeres
ALTAVOZ	RADIO	PT	SIN ESPECIFICAR	HOMBRE	Hoy en medio de las campañas políticas, él y los demás.	El conductor invisibiliza simbólicamente a las mujeres que participan en la contienda electoral al usar el plural masculino para referirse a las personas que buscan obtener una diputación federal; entre ellas a la candidata de Sinaloa, Ana Elizabeth Ayala de la coalición Juntos Hacemos Historia, a quien menciona más adelante, en la misma nota.	Mujeres
ALTAVOZ	RADIO	PT	SIN ESPECIFICAR	HOMBRE	Este, los diferentes candidatos que hacen llegar, que hacen circular la información.	El conductor utiliza el plural masculino para referirse a las personas con buscan obtener el cargo de una diputación federal; con ello, invisibiliza a la mujeres que están en contienda, entre ellas a la candidata de Sinaloa, Ana Elizabeth Ayala de la coalición Juntos Hacemos Historia, a quien menciona más adelante en la misma nota.	Mujeres

NOMBRE DE NOTICIERO	TIPO DE MEDIO	PARTIDO POLÍTICO O COALICIÓN	GÉNERO	SEXO DE LA PERSONA DE LA ENUNCIACIÓN	USO DE LENGUAJE INCLUYENTE Y NO SEXISTA	DESCRIPCIÓN USO DE LENGUAJE INCLUYENTE Y NO SEXISTA	GRUPO EN SITUACIÓN DE VULNERABILIDAD
ALTAVOZ	RADIO	PVEM	SIN ESPECIFICAR	HOMBRE	Tenemos información desde todos los candidatos.	El conductor utiliza el plural masculino para referirse a las personas que buscan obtener el cargo a una diputación federal; con ello, invisibiliza a la mujeres que están en contienda, entre ellas a la candidata de Sinaloa, Ana Elizabeth Ayala de la coalición Juntos Hacemos Historia, a quien menciona más adelante en la misma nota.	Mujeres
ALTAVOZ	RADIO	PVEM	SIN ESPECIFICAR	HOMBRE	Hoy en medio de las campañas políticas, él y los demás.	El conductor invisibiliza simbólicamente a las mujeres que participan en la contienda electoral al usar el plural masculino para referirse a las personas que buscan obtener una diputación federal; entre ellas a la candidata de Sinaloa, Ana Elizabeth Ayala de la coalición Juntos Hacemos Historia, a quien menciona más adelante, en la misma nota.	Mujeres
ALTAVOZ	RADIO	PVEM	SIN ESPECIFICAR	HOMBRE	Este, los diferentes candidatos que hacen llegar, que hacen circular la información.	El conductor utiliza el plural masculino para referirse a las personas con buscan obtener el cargo de una diputación federal; con ello, invisibiliza a la mujeres que están en contienda, entre ellas a la candidata de Sinaloa, Ana Elizabeth Ayala de la coalición Juntos Hacemos Historia, a quien menciona más adelante en la misma nota.	Mujeres
ALTAVOZ	RADIO	PVEM	SIN ESPECIFICAR	HOMBRE	En la ruta de los candidatos.	El conductor invisibiliza simbólicamente a las mujeres que participan en la contienda electoral al usar el plural masculino para referirse a las personas que buscan una diputación federal; entre ellas a la candidata de Sinaloa, Ana Elizabeth Ayala por la coalición Juntos Hacemos Historia, a quien menciona más adelante, en la misma nota.	Mujeres

NOMBRE DE NOTICIERO	TIPO DE MEDIO	PARTIDO POLÍTICO O COALICIÓN	GÉNERO	SEXO DE LA PERSONA DE LA ENUNCIACIÓN	USO DE LENGUAJE INCLUYENTE Y NO SEXISTA	DESCRIPCIÓN USO DE LENGUAJE INCLUYENTE Y NO SEXISTA	GRUPO EN SITUACIÓN DE VULNERABILIDAD
ALTAVOZ	RADIO	MOVIMIENTO CIUDADANO	SIN ESPECIFICAR	HOMBRE	Hoy en medio de las campañas políticas, él y los demás.	El conductor invisibiliza simbólicamente a las mujeres que participan en la contienda electoral al usar el plural masculino para referirse a las personas que buscan obtener una diputación federal; entre ellas a la candidata de Sinaloa, Ana Elizabeth Ayala de la coalición Juntos Hacemos Historia, a quien menciona más adelante, en la misma nota.	Mujeres
ALTAVOZ	RADIO	MOVIMIENTO CIUDADANO	SIN ESPECIFICAR	HOMBRE	En la ruta de los candidatos.	El conductor invisibiliza simbólicamente a las mujeres que participan en la contienda electoral al usar el plural masculino para referirse a las personas que buscan una diputación federal; entre ellas a la candidata de Sinaloa, Ana Elizabeth Ayala por la coalición Juntos Hacemos Historia, a quien menciona más adelante, en la misma nota.	Mujeres
ALTAVOZ	RADIO	MOVIMIENTO CIUDADANO	SIN ESPECIFICAR	HOMBRE	Tenemos información desde todos los candidatos.	El conductor utiliza el plural masculino para referirse a las personas que buscan obtener el cargo a una diputación federal; con ello, invisibiliza a la mujeres que están en contienda, entre ellas a la candidata de Sinaloa, Ana Elizabeth Ayala de la coalición Juntos Hacemos Historia, a quien menciona más adelante en la misma nota.	Mujeres
ALTAVOZ	RADIO	MOVIMIENTO CIUDADANO	SIN ESPECIFICAR	HOMBRE	Este, los diferentes candidatos que hacen llegar, que hacen circular la información.	El conductor utiliza el plural masculino para referirse a las personas con buscan obtener el cargo de una diputación federal; con ello, invisibiliza a la mujeres que están en contienda, entre ellas a la candidata de Sinaloa, Ana Elizabeth Ayala de la coalición Juntos Hacemos Historia, a quien menciona más adelante en la misma nota.	Mujeres

NOMBRE DE NOTICIERO	TIPO DE MEDIO	PARTIDO POLÍTICO O COALICIÓN	GÉNERO	SEXO DE LA PERSONA DE LA ENUNCIACIÓN	USO DE LENGUAJE INCLUYENTE Y NO SEXISTA	DESCRIPCIÓN USO DE LENGUAJE INCLUYENTE Y NO SEXISTA	GRUPO EN SITUACIÓN DE VULNERABILIDAD
ALTAVOZ	RADIO	MORENA	SIN ESPECIFICAR	HOMBRE	Tenemos información desde todos los candidatos.	El conductor utiliza el plural masculino para referirse a las personas que buscan obtener el cargo a una diputación federal; con ello, invisibiliza a la mujeres que están en contienda, entre ellas a la candidata de Sinaloa, Ana Elizabeth Ayala de la coalición Juntos Hacemos Historia, a quien menciona más adelante en la misma nota.	Mujeres
ALTAVOZ	RADIO	MORENA	SIN ESPECIFICAR	HOMBRE	Este, los diferentes candidatos que hacen llegar, que hacen circular la información.	El conductor utiliza el plural masculino para referirse a las personas con buscan obtener el cargo de una diputación federal; con ello, invisibiliza a la mujeres que están en contienda, entre ellas a la candidata de Sinaloa, Ana Elizabeth Ayala de la coalición Juntos Hacemos Historia, a quien menciona más adelante en la misma nota.	Mujeres
ALTAVOZ	RADIO	MORENA	SIN ESPECIFICAR	HOMBRE	Hoy en medio de las campañas políticas, él y los demás.	El conductor invisibiliza simbólicamente a las mujeres que participan en la contienda electoral al usar el plural masculino para referirse a las personas que buscan obtener una diputación federal; entre ellas a la candidata de Sinaloa, Ana Elizabeth Ayala de la coalición Juntos Hacemos Historia, a quien menciona más adelante, en la misma nota.	Mujeres
ALTAVOZ	RADIO	MORENA	SIN ESPECIFICAR	HOMBRE	En la ruta de los candidatos.	El conductor invisibiliza simbólicamente a las mujeres que participan en la contienda electoral al usar el plural masculino para referirse a las personas que buscan una diputación federal; entre ellas a la candidata de Sinaloa, Ana Elizabeth Ayala por la coalición Juntos Hacemos Historia, a quien menciona más adelante, en la misma nota.	Mujeres



NOMBRE DE NOTICIERO	TIPO DE MEDIO	PARTIDO POLÍTICO O COALICIÓN	GÉNERO	SEXO DE LA PERSONA DE LA ENUNCIACIÓN	USO DE LENGUAJE INCLUYENTE Y NO SEXISTA	DESCRIPCIÓN USO DE LENGUAJE INCLUYENTE Y NO SEXISTA	GRUPO EN SITUACIÓN DE VULNERABILIDAD
ALTAVOZ	RADIO	PES	SIN ESPECIFICAR	HOMBRE	Hoy en medio de las campañas políticas, él y los demás.	El conductor invisibiliza simbólicamente a las mujeres que participan en la contienda electoral al usar el plural masculino para referirse a las personas que buscan obtener una diputación federal; entre ellas a la candidata de Sinaloa, Ana Elizabeth Ayala de la coalición Juntos Hacemos Historia, a quien menciona más adelante, en la misma nota.	Mujeres
ALTAVOZ	RADIO	PES	SIN ESPECIFICAR	HOMBRE	Tenemos información desde todos los candidatos.	El conductor utiliza el plural masculino para referirse a las personas que buscan obtener el cargo a una diputación federal; con ello, invisibiliza a la mujeres que están en contienda, entre ellas a la candidata de Sinaloa, Ana Elizabeth Ayala de la coalición Juntos Hacemos Historia, a quien menciona más adelante en la misma nota.	Mujeres
ALTAVOZ	RADIO	PES	SIN ESPECIFICAR	HOMBRE	En la ruta de los candidatos.	El conductor invisibiliza simbólicamente a las mujeres que participan en la contienda electoral al usar el plural masculino para referirse a las personas que buscan una diputación federal; entre ellas a la candidata de Sinaloa, Ana Elizabeth Ayala por la coalición Juntos Hacemos Historia, a quien menciona más adelante, en la misma nota.	Mujeres
ALTAVOZ	RADIO	PES	SIN ESPECIFICAR	HOMBRE	Este, los diferentes candidatos que hacen llegar, que hacen circular la información.	El conductor utiliza el plural masculino para referirse a las personas con buscan obtener el cargo de una diputación federal; con ello, invisibiliza a la mujeres que están en contienda, entre ellas a la candidata de Sinaloa, Ana Elizabeth Ayala de la coalición Juntos Hacemos Historia, a quien menciona más adelante en la misma nota.	Mujeres

NOMBRE DE NOTICIERO	TIPO DE MEDIO	PARTIDO POLÍTICO O COALICIÓN	GÉNERO	SEXO DE LA PERSONA DE LA ENUNCIACIÓN	USO DE LENGUAJE INCLUYENTE Y NO SEXISTA	DESCRIPCIÓN USO DE LENGUAJE INCLUYENTE Y NO SEXISTA	GRUPO EN SITUACIÓN DE VULNERABILIDAD
ALTAVOZ	RADIO	RSP	SIN ESPECIFICAR	HOMBRE	Hoy en medio de las campañas políticas, él y los demás.	El conductor invisibiliza simbólicamente a las mujeres que participan en la contienda electoral al usar el plural masculino para referirse a las personas que buscan obtener una diputación federal; entre ellas a la candidata de Sinaloa, Ana Elizabeth Ayala de la coalición Juntos Hacemos Historia, a quien menciona más adelante, en la misma nota.	Mujeres
ALTAVOZ	RADIO	RSP	SIN ESPECIFICAR	HOMBRE	Este, los diferentes candidatos que hacen llegar, que hacen circular la información.	El conductor utiliza el plural masculino para referirse a las personas con buscan obtener el cargo de una diputación federal; con ello, invisibiliza a la mujeres que están en contienda, entre ellas a la candidata de Sinaloa, Ana Elizabeth Ayala de la coalición Juntos Hacemos Historia, a quien menciona más adelante en la misma nota.	Mujeres
ALTAVOZ	RADIO	RSP	SIN ESPECIFICAR	HOMBRE	Tenemos información desde todos los candidatos.	El conductor utiliza el plural masculino para referirse a las personas que buscan obtener el cargo a una diputación federal; con ello, invisibiliza a la mujeres que están en contienda, entre ellas a la candidata de Sinaloa, Ana Elizabeth Ayala de la coalición Juntos Hacemos Historia, a quien menciona más adelante en la misma nota.	Mujeres
ALTAVOZ	RADIO	RSP	SIN ESPECIFICAR	HOMBRE	En la ruta de los candidatos.	El conductor invisibiliza simbólicamente a las mujeres que participan en la contienda electoral al usar el plural masculino para referirse a las personas que buscan una diputación federal; entre ellas a la candidata de Sinaloa, Ana Elizabeth Ayala por la coalición Juntos Hacemos Historia, a quien menciona más adelante, en la misma nota.	Mujeres

NOMBRE DE NOTICIERO	TIPO DE MEDIO	PARTIDO POLÍTICO O COALICIÓN	GÉNERO	SEXO DE LA PERSONA DE LA ENUNCIACIÓN	USO DE LENGUAJE INCLUYENTE Y NO SEXISTA	DESCRIPCIÓN USO DE LENGUAJE INCLUYENTE Y NO SEXISTA	GRUPO EN SITUACIÓN DE VULNERABILIDAD
ALTAVOZ	RADIO	JHH	MUJER	HOMBRE	Tenemos información desde todos los candidatos.	El conductor utiliza el plural masculino para referirse a las personas que buscan obtener el cargo a una diputación federal; con ello, invisibiliza a la mujeres que están en contienda, entre ellas a la candidata de Sinaloa, Ana Elizabeth Ayala de la coalición Juntos Hacemos Historia, a quien menciona más adelante en la misma nota.	Mujeres
ALTAVOZ	RADIO	JHH	MUJER	HOMBRE	Hoy en medio de las campañas políticas, él y los demás.	El conductor invisibiliza simbólicamente a las mujeres que participan en la contienda electoral al usar el plural masculino para referirse a las personas que buscan obtener una diputación federal; entre ellas a la candidata de Sinaloa, Ana Elizabeth Ayala de la coalición Juntos Hacemos Historia, a quien menciona más adelante, en la misma nota.	Mujeres
ALTAVOZ	RADIO	JHH	MUJER	HOMBRE	Este, los diferentes candidatos que hacen llegar, que hacen circular la información.	El conductor utiliza el plural masculino para referirse a las personas con buscan obtener el cargo de una diputación federal; con ello, invisibiliza a la mujeres que están en contienda, entre ellas a la candidata de Sinaloa, Ana Elizabeth Ayala de la coalición Juntos Hacemos Historia, a quien menciona más adelante en la misma nota.	Mujeres
ALTAVOZ	RADIO	JHH	MUJER	HOMBRE	En la ruta de los candidatos.	El conductor invisibiliza simbólicamente a las mujeres que participan en la contienda electoral al usar el plural masculino para referirse a las personas que buscan una diputación federal; entre ellas a la candidata de Sinaloa, Ana Elizabeth Ayala por la coalición Juntos Hacemos Historia, a quien menciona más adelante, en la misma nota.	Mujeres

NOMBRE DE NOTICIERO	TIPO DE MEDIO	PARTIDO POLÍTICO O COALICIÓN	GÉNERO	SEXO DE LA PERSONA DE LA ENUNCIACIÓN	USO DE LENGUAJE INCLUYENTE Y NO SEXISTA	DESCRIPCIÓN USO DE LENGUAJE INCLUYENTE Y NO SEXISTA	GRUPO EN SITUACIÓN DE VULNERABILIDAD
ALTAVOZ	RADIO	CI	SIN ESPECIFICAR	HOMBRE	Tenemos información desde todos los candidatos.	El conductor utiliza el plural masculino para referirse a las personas que buscan obtener el cargo a una diputación federal; con ello, invisibiliza a la mujeres que están en contienda, entre ellas a la candidata de Sinaloa, Ana Elizabeth Ayala de la coalición Juntos Hacemos Historia, a quien menciona más adelante en la misma nota.	Mujeres
ALTAVOZ	RADIO	CI	SIN ESPECIFICAR	HOMBRE	Hoy en medio de las campañas políticas, él y los demás.	El conductor invisibiliza simbólicamente a las mujeres que participan en la contienda electoral al usar el plural masculino para referirse a las personas que buscan obtener una diputación federal; entre ellas a la candidata de Sinaloa, Ana Elizabeth Ayala de la coalición Juntos Hacemos Historia, a quien menciona más adelante, en la misma nota.	Mujeres
ALTAVOZ	RADIO	CI	SIN ESPECIFICAR	HOMBRE	En la ruta de los candidatos.	El conductor invisibiliza simbólicamente a las mujeres que participan en la contienda electoral al usar el plural masculino para referirse a las personas que buscan una diputación federal; entre ellas a la candidata de Sinaloa, Ana Elizabeth Ayala por la coalición Juntos Hacemos Historia, a quien menciona más adelante, en la misma nota.	Mujeres
ALTAVOZ	RADIO	CI	SIN ESPECIFICAR	HOMBRE	Este, los diferentes candidatos que hacen llegar, que hacen circular la información.	El conductor utiliza el plural masculino para referirse a las personas con buscan obtener el cargo de una diputación federal; con ello, invisibiliza a la mujeres que están en contienda, entre ellas a la candidata de Sinaloa, Ana Elizabeth Ayala de la coalición Juntos Hacemos Historia, a quien menciona más adelante en la misma nota.	Mujeres

NOMBRE DE NOTICIERO	TIPO DE MEDIO	PARTIDO POLÍTICO O COALICIÓN	GÉNERO	SEXO DE LA PERSONA DE LA ENUNCIACIÓN	USO DE LENGUAJE INCLUYENTE Y NO SEXISTA	DESCRIPCIÓN USO DE LENGUAJE INCLUYENTE Y NO SEXISTA	GRUPO EN SITUACIÓN DE VULNERABILIDAD
ALTAVOZ	RADIO	MORENA	MUJER	MUJER	En la ruta de los candidatos [...]	El conductor usa esta frase para despedir la sección dedicada a hablar sobre los candidatos. A pesar de que la nota con la cual cerró esa sección es sobre la candidata a diputación federal por Sinaloa Ana Ayala, no incluye al género femenino en su discurso.	Mujeres
ALTAVOZ	RADIO	MOVIMIENTO CIUDADANO	SIN ESPECIFICAR	HOMBRE	Ya anunció la fecha para el debate de los candidatos a la diputación federal.	El conductor invisibiliza simbólicamente a las mujeres al hacer uso del plural masculino para referirse a las personas que participarán en el debate realizado por el INE.	Mujeres
ALTAVOZ	RADIO	MOVIMIENTO CIUDADANO	SIN ESPECIFICAR	HOMBRE	Entre los candidatos que aspiran a llegar allá a la Cámara de Diputados federal.	El conductor omite simbólicamente la participación de las mujeres al usar el plural masculino para mencionar a las personas que asistirán al debate que se llevara a cabo en Ahome, Sinaloa.	Mujeres
ALTAVOZ	RADIO	PES	SIN ESPECIFICAR	HOMBRE	Ya anunció la fecha para el debate de los candidatos a la diputación federal.	El conductor invisibiliza simbólicamente a las mujeres al hacer uso del plural masculino para referirse a las personas que participarán en el debate realizado por el INE.	Mujeres
ALTAVOZ	RADIO	PES	SIN ESPECIFICAR	HOMBRE	Entre los candidatos que aspiran a llegar allá a la Cámara de Diputados federal.	El conductor omite simbólicamente la participación de las mujeres al usar el plural masculino para mencionar a las personas que asistirán al debate que se llevara a cabo en Ahome, Sinaloa.	Mujeres
ALTAVOZ	RADIO	RSP	SIN ESPECIFICAR	HOMBRE	Entre los candidatos que aspiran a llegar allá a la Cámara de Diputados federal.	El conductor omite simbólicamente la participación de las mujeres al usar el plural masculino para mencionar a las personas que asistirán al debate que se llevara a cabo en Ahome, Sinaloa.	Mujeres

NOMBRE DE NOTICIERO	TIPO DE MEDIO	PARTIDO POLÍTICO O COALICIÓN	GÉNERO	SEXO DE LA PERSONA DE LA ENUNCIACIÓN	USO DE LENGUAJE INCLUYENTE Y NO SEXISTA	DESCRIPCIÓN USO DE LENGUAJE INCLUYENTE Y NO SEXISTA	GRUPO EN SITUACIÓN DE VULNERABILIDAD
ALTAVOZ	RADIO	RSP	SIN ESPECIFICAR	HOMBRE	Ya anunció la fecha para el debate de los candidatos a la diputación federal.	El conductor invisibiliza simbólicamente a las mujeres al hacer uso del plural masculino para referirse a las personas que participarán en el debate realizado por el INE.	Mujeres
ALTAVOZ	RADIO	FXM	SIN ESPECIFICAR	HOMBRE	Ya anunció la fecha para el debate de los candidatos a la diputación federal.	El conductor invisibiliza simbólicamente a las mujeres al hacer uso del plural masculino para referirse a las personas que participarán en el debate realizado por el INE.	Mujeres
ALTAVOZ	RADIO	FXM	SIN ESPECIFICAR	HOMBRE	Entre los candidatos que aspiran a llegar allá a la Cámara de Diputados federal.	El conductor omite simbólicamente la participación de las mujeres al usar el plural masculino para mencionar a las personas que asistirán al debate que se llevara a cabo en Ahome, Sinaloa.	Mujeres
ALTAVOZ	RADIO	VPM	SIN ESPECIFICAR	HOMBRE	Entre los candidatos que aspiran a llegar allá a la Cámara de Diputados federal.	El conductor omite simbólicamente la participación de las mujeres al usar el plural masculino para mencionar a las personas que asistirán al debate que se llevara a cabo en Ahome, Sinaloa.	Mujeres
ALTAVOZ	RADIO	VPM	SIN ESPECIFICAR	HOMBRE	Ya anunció la fecha para el debate de los candidatos a la diputación federal.	El conductor invisibiliza simbólicamente a las mujeres al hacer uso del plural masculino para referirse a las personas que participarán en el debate realizado por el INE.	Mujeres
ALTAVOZ	RADIO	JHH	SIN ESPECIFICAR	HOMBRE	Ya anunció la fecha para el debate de los candidatos a la diputación federal.	El conductor invisibiliza simbólicamente a las mujeres al hacer uso del plural masculino para referirse a las personas que participarán en el debate realizado por el INE.	Mujeres
ALTAVOZ	RADIO	JHH	SIN ESPECIFICAR	HOMBRE	Entre los candidatos que aspiran a llegar allá a la Cámara de Diputados federal.	El conductor omite simbólicamente la participación de las mujeres al usar el plural masculino para mencionar a las personas que asistirán al debate que se llevara a cabo en Ahome, Sinaloa.	Mujeres

NOMBRE DE NOTICIERO	TIPO DE MEDIO	PARTIDO POLÍTICO O COALICIÓN	GÉNERO	SEXO DE LA PERSONA DE LA ENUNCIACIÓN	USO DE LENGUAJE INCLUYENTE Y NO SEXISTA	DESCRIPCIÓN USO DE LENGUAJE INCLUYENTE Y NO SEXISTA	GRUPO EN SITUACIÓN DE VULNERABILIDAD
ALTAVOZ	RADIO	MOVIMIENTO CIUDADANO	SIN ESPECIFICAR	HOMBRE	Qué pasa, pues, con los candidatos a las diputaciones federales.	El conductor al usar el plural masculino omite simbólicamente la participación de las mujeres que contienen por una diputación federal.	Mujeres
ALTAVOZ	RADIO	MOVIMIENTO CIUDADANO	SIN ESPECIFICAR	HOMBRE	Que tengan respeto sobre sus compañeros.	El reportero hace uso del plural masculino al referirse a las personas que aspiran a una diputación federal, invisibilizando simbólicamente a las mujeres.	Mujeres
ALTAVOZ	RADIO	MOVIMIENTO CIUDADANO	SIN ESPECIFICAR	HOMBRE	Cabe mencionar que los candidatos a diputación federal son...	El reportero omite simbólicamente la participación de las candidatas Brenda Elisa Látigo Ruiz por Movimiento Ciudadano, Ana Elizabeth Ayala Leyva por Juntos Hacemos Historia y Cricelia Sánchez Luque por el PES, al hacer uso del plural masculino.	Mujeres
ALTAVOZ	RADIO	MOVIMIENTO CIUDADANO	SIN ESPECIFICAR	HOMBRE	Hizo un exhorto a los candidatos.	El reportero omite simbólicamente a las mujeres al soló mencionar la participación de los candidatos en el debate	Mujeres
ALTAVOZ	RADIO	MOVIMIENTO CIUDADANO	SIN ESPECIFICAR	HOMBRE	Cuándo será el debate para candidatos a diputado federal	El reportero hace uso del plural masculino invisibilizando simbólicamente la participación de las candidatas en el debate que será realizado por el INE	Mujeres
ALTAVOZ	RADIO	MOVIMIENTO CIUDADANO	SIN ESPECIFICAR	HOMBRE	Porque quieren ser diputados por este municipio.	El reportero invisibiliza simbólicamente a las mujeres que participan para obtener un cargo a diputación federal, pues hace uso exclusivo del plural masculino.	Mujeres
ALTAVOZ	RADIO	PES	SIN ESPECIFICAR	HOMBRE	Hizo un exhorto a los candidatos.	El reportero omite simbólicamente a las mujeres al soló mencionar la participación de los candidatos en el debate	Mujeres
ALTAVOZ	RADIO	PES	SIN ESPECIFICAR	HOMBRE	Que tengan respeto sobre sus compañeros.	El reportero hace uso del plural masculino al referirse a las personas que aspiran a una diputación federal, invisibilizando simbólicamente la participación de las mujeres.	Mujeres

NOMBRE DE NOTICIERO	TIPO DE MEDIO	PARTIDO POLÍTICO O COALICIÓN	GÉNERO	SEXO DE LA PERSONA DE LA ENUNCIACIÓN	USO DE LENGUAJE INCLUYENTE Y NO SEXISTA	DESCRIPCIÓN USO DE LENGUAJE INCLUYENTE Y NO SEXISTA	GRUPO EN SITUACIÓN DE VULNERABILIDAD
ALTAVOZ	RADIO	PES	SIN ESPECIFICAR	HOMBRE	Qué pasa pues con los candidatos a las diputaciones federales.	El conductor al usar el plural masculino omite simbólicamente la participación de las mujeres que contienen por una diputación federal.	Mujeres
ALTAVOZ	RADIO	PES	SIN ESPECIFICAR	HOMBRE	Porque quieren ser diputados por este municipio.	El reportero invisibiliza simbólicamente a las mujeres que participan para obtener un cargo a diputación federal, pues hace uso exclusivo del plural masculino.	Mujeres
ALTAVOZ	RADIO	PES	SIN ESPECIFICAR	HOMBRE	Cuándo será el debate para candidatos a diputado federal	El reportero hace uso del plural masculino invisibilizando simbólicamente la participación de las candidatas en el debate que será realizado por el INE.	Mujeres
ALTAVOZ	RADIO	PES	SIN ESPECIFICAR	HOMBRE	Cabe mencionar que los candidatos a diputación federal son...	El reportero omite simbólicamente la participación de las candidatas Brenda Elisa Látigo Ruiz por Movimiento Ciudadano, Ana Elizabeth Ayala Leyva por Juntos Hacemos Historia y Cricelia Sánchez Luque por el PES, al hacer uso del plural masculino.	Mujeres
ALTAVOZ	RADIO	RSP	SIN ESPECIFICAR	HOMBRE	Cabe mencionar que los candidatos a diputación federal son...	El reportero omite simbólicamente la participación de las candidatas Brenda Elisa Látigo Ruiz por Movimiento Ciudadano, Ana Elizabeth Ayala Leyva por Juntos Hacemos Historia y Cricelia Sánchez Luque por el PES, al hacer uso del plural masculino.	Mujeres
ALTAVOZ	RADIO	RSP	SIN ESPECIFICAR	HOMBRE	Qué pasa pues con los candidatos a las diputaciones federales.	El conductor al usar el plural masculino omite simbólicamente la participación de las mujeres que contienen por una diputación federal.	Mujeres
ALTAVOZ	RADIO	RSP	SIN ESPECIFICAR	HOMBRE	Cuándo será el debate para candidatos a diputado federal	El reportero hace uso del plural masculino invisibilizando simbólicamente la participación de las candidatas en el debate que será realizado por el INE.	Mujeres



NOMBRE DE NOTICIERO	TIPO DE MEDIO	PARTIDO POLÍTICO O COALICIÓN	GÉNERO	SEXO DE LA PERSONA DE LA ENUNCIACIÓN	USO DE LENGUAJE INCLUYENTE Y NO SEXISTA	DESCRIPCIÓN USO DE LENGUAJE INCLUYENTE Y NO SEXISTA	GRUPO EN SITUACIÓN DE VULNERABILIDAD
ALTAVOZ	RADIO	RSP	SIN ESPECIFICAR	HOMBRE	Que tengan respeto sobre sus compañeros.	El reportero hace uso del plural masculino al referirse a las personas que aspiran a una diputación federal, invisibilizando simbólicamente la participación de las mujeres.	Mujeres
ALTAVOZ	RADIO	RSP	SIN ESPECIFICAR	HOMBRE	Hizo un exhorto a los candidatos.	El reportero omite simbólicamente a las mujeres al soló mencionar la participación de los candidatos en el debate programado para el 27 de mayo de este año.	Mujeres
ALTAVOZ	RADIO	RSP	SIN ESPECIFICAR	HOMBRE	Porque quieren ser diputados por este municipio.	El reportero invisibiliza simbólicamente a las mujeres que participan para obtener un cargo a diputación federal, pues hace uso exclusivo del plural masculino.	Mujeres
ALTAVOZ	RADIO	FXM	SIN ESPECIFICAR	HOMBRE	Que tengan respeto sobre sus compañeros.	El reportero hace uso del plural masculino al referirse a las personas que aspiran a una diputación federal, invisibilizando simbólicamente la participación de las mujeres.	Mujeres
ALTAVOZ	RADIO	FXM	SIN ESPECIFICAR	HOMBRE	Cuándo será el debate para candidatos a diputado federal	El reportero hace uso del plural masculino invisibilizando simbólicamente la participación de las candidatas en el debate que será realizado por el INE.	Mujeres
ALTAVOZ	RADIO	FXM	SIN ESPECIFICAR	HOMBRE	Qué pasa pues con los candidatos a las diputaciones federales.	El conductor al usar el plural masculino omite simbólicamente la participación de las mujeres que contienden por una diputación federal.	Mujeres
ALTAVOZ	RADIO	FXM	SIN ESPECIFICAR	HOMBRE	Cabe mencionar que los candidatos a diputación federal son...	El reportero omite simbólicamente la participación de las candidatas Brenda Elisa Látigo Ruiz por Movimiento Ciudadano, Ana Elizabeth Ayala Leyva por Juntos Hacemos Historia y Cricelia Sánchez Luque por el PES, al hacer uso del plural masculino.	Mujeres

NOMBRE DE NOTICIERO	TIPO DE MEDIO	PARTIDO POLÍTICO O COALICIÓN	GÉNERO	SEXO DE LA PERSONA DE LA ENUNCIACIÓN	USO DE LENGUAJE INCLUYENTE Y NO SEXISTA	DESCRIPCIÓN USO DE LENGUAJE INCLUYENTE Y NO SEXISTA	GRUPO EN SITUACIÓN DE VULNERABILIDAD
ALTAVOZ	RADIO	FXM	SIN ESPECIFICAR	HOMBRE	Hizo un exhorto a los candidatos.	El reportero omite simbólicamente a las mujeres al soló mencionar la participación de los candidatos en el debate programado para el 27 de mayo de este año.	Mujeres
ALTAVOZ	RADIO	FXM	SIN ESPECIFICAR	HOMBRE	Porque quieren ser diputados por este municipio.	El reportero invisibiliza simbólicamente a las mujeres que participan para obtener un cargo a diputación federal, pues hace uso exclusivo del plural masculino.	Mujeres
ALTAVOZ	RADIO	VPM	SIN ESPECIFICAR	HOMBRE	Cabe mencionar que los candidatos a diputación federal son...	El reportero omite simbólicamente la participación de las candidatas Brenda Elisa Látigo Ruiz por Movimiento Ciudadano, Ana Elizabeth Ayala Leyva por Juntos Hacemos Historia y Cricelia Sánchez Luque por el PES, al hacer uso del plural masculino.	Mujeres
ALTAVOZ	RADIO	VPM	SIN ESPECIFICAR	HOMBRE	Porque quieren ser diputados por este municipio.	El reportero invisibiliza simbólicamente a las mujeres que participan para obtener un cargo a diputación federal, pues hace uso exclusivo del plural masculino.	Mujeres
ALTAVOZ	RADIO	VPM	SIN ESPECIFICAR	HOMBRE	Hizo un exhorto a los candidatos.	El reportero omite simbólicamente a las mujeres al soló mencionar la participación de los candidatos en el debate programado para el 27 de mayo de este año.	Mujeres
ALTAVOZ	RADIO	VPM	SIN ESPECIFICAR	HOMBRE	Qué pasa pues con los candidatos a las diputaciones federales.	El conductor al usar el plural masculino omite simbólicamente la participación de las mujeres que contienen por una diputación federal.	Mujeres
ALTAVOZ	RADIO	VPM	SIN ESPECIFICAR	HOMBRE	Cuándo será el debate para candidatos a diputado federal	El reportero hace uso del plural masculino invisibilizando simbólicamente la participación de las candidatas en el debate que será realizado por el INE.	Mujeres

NOMBRE DE NOTICIERO	TIPO DE MEDIO	PARTIDO POLÍTICO O COALICIÓN	GÉNERO	SEXO DE LA PERSONA DE LA ENUNCIACIÓN	USO DE LENGUAJE INCLUYENTE Y NO SEXISTA	DESCRIPCIÓN USO DE LENGUAJE INCLUYENTE Y NO SEXISTA	GRUPO EN SITUACIÓN DE VULNERABILIDAD
ALTAVOZ	RADIO	VPM	SIN ESPECIFICAR	HOMBRE	Que tengan respeto sobre sus compañeros.	El reportero hace uso del plural masculino al referirse a las personas que aspiran a una diputación federal, invisibilizando simbólicamente la participación de las mujeres.	Mujeres
ALTAVOZ	RADIO	JHH	SIN ESPECIFICAR	HOMBRE	Porque quieren ser diputados por este municipio.	El reportero invisibiliza simbólicamente a las mujeres que participan para obtener un cargo a diputación federal, pues hace uso exclusivo del plural masculino.	Mujeres
ALTAVOZ	RADIO	JHH	SIN ESPECIFICAR	HOMBRE	Cabe mencionar que los candidatos a diputación federal son...	El reportero omite simbólicamente la participación de las candidatas Brenda Elisa Látigo Ruiz por Movimiento Ciudadano, Ana Elizabeth Ayala Leyva por Juntos Hacemos Historia y Cricelia Sánchez Luque por el PES, al hacer uso del plural masculino.	Mujeres
ALTAVOZ	RADIO	JHH	SIN ESPECIFICAR	HOMBRE	Qué pasa pues con los candidatos a las diputaciones federales.	El conductor al usar el plural masculino omite simbólicamente la participación de las mujeres que contienden por una diputación federal.	Mujeres
ALTAVOZ	RADIO	JHH	SIN ESPECIFICAR	HOMBRE	Hizo un exhorto a los candidatos.	El reportero omite simbólicamente a las mujeres al soló mencionar la participación de los candidatos en el debate programado para el 27 de mayo de este año.	Mujeres
ALTAVOZ	RADIO	JHH	SIN ESPECIFICAR	HOMBRE	Cuándo será el debate para candidatos a diputado federal	El reportero hace uso del plural masculino invisibilizando simbólicamente la participación de las candidatas en el debate que será realizado por el INE.	Mujeres
ALTAVOZ	RADIO	JHH	SIN ESPECIFICAR	HOMBRE	Que tengan respeto sobre sus compañeros.	El reportero hace uso del plural masculino al referirse a las personas que aspiran a una diputación federal, invisibilizando simbólicamente la participación de las mujeres.	Mujeres

NOMBRE DE NOTICIERO	TIPO DE MEDIO	PARTIDO POLÍTICO O COALICIÓN	GÉNERO	SEXO DE LA PERSONA DE LA ENUNCIACIÓN	USO DE LENGUAJE INCLUYENTE Y NO SEXISTA	DESCRIPCIÓN USO DE LENGUAJE INCLUYENTE Y NO SEXISTA	GRUPO EN SITUACIÓN DE VULNERABILIDAD
AMX NOTICIAS	RADIO	PAN	SIN ESPECIFICAR	HOMBRE	[...] 1,789 candidaturas que están en juego, llamase para diputados federales [...]	El conductor se refiere a las personas que contienden por una diputación federal sólo en género masculino, por lo que excluye la participación de las mujeres durante este proceso electoral.	Mujeres
AMX NOTICIAS	RADIO	PRI	SIN ESPECIFICAR	HOMBRE	[...] 1,789 candidaturas que están en juego, llamase para diputados federales [...]	El conductor se refiere a las personas que contienden por una diputación federal sólo en género masculino, por lo que excluye la participación de las mujeres durante este proceso electoral.	Mujeres
AMX NOTICIAS	RADIO	PRD	SIN ESPECIFICAR	HOMBRE	[...] 1,789 candidaturas que están en juego, llamase para diputados federales [...]	El conductor se refiere a las personas que contienden por una diputación federal sólo en género masculino, por lo que excluye la participación de las mujeres durante este proceso electoral.	Mujeres
AMX NOTICIAS	RADIO	PT	SIN ESPECIFICAR	HOMBRE	[...] 1,789 candidaturas que están en juego, llamase para diputados federales [...]	El conductor se refiere a las personas que contienden por una diputación federal sólo en género masculino, por lo que excluye la participación de las mujeres durante este proceso electoral.	Mujeres
AMX NOTICIAS	RADIO	PVEM	SIN ESPECIFICAR	HOMBRE	[...] 1,789 candidaturas que están en juego, llamase para diputados federales [...]	El conductor se refiere a las personas que contienden por una diputación federal sólo en género masculino, por lo que excluye la participación de las mujeres durante este proceso electoral.	Mujeres
AMX NOTICIAS	RADIO	MOVIMIENTO CIUDADANO	SIN ESPECIFICAR	HOMBRE	[...] 1,789 candidaturas que están en juego, llamase para diputados federales [...]	El conductor se refiere a las personas que contienden por una diputación federal sólo en género masculino, por lo que excluye la participación de las mujeres durante este proceso electoral.	Mujeres

NOMBRE DE NOTICIERO	TIPO DE MEDIO	PARTIDO POLÍTICO O COALICIÓN	GÉNERO	SEXO DE LA PERSONA DE LA ENUNCIACIÓN	USO DE LENGUAJE INCLUYENTE Y NO SEXISTA	DESCRIPCIÓN USO DE LENGUAJE INCLUYENTE Y NO SEXISTA	GRUPO EN SITUACIÓN DE VULNERABILIDAD
AMX NOTICIAS	RADIO	MORENA	SIN ESPECIFICAR	HOMBRE	[...] 1,789 candidaturas que están en juego, llamase para diputados federales [...]	El conductor se refiere a las personas que contienden por una diputación federal sólo en género masculino, por lo que excluye la participación de las mujeres durante este proceso electoral.	Mujeres
AMX NOTICIAS	RADIO	PES	SIN ESPECIFICAR	HOMBRE	[...] 1,789 candidaturas que están en juego, llamase para diputados federales [...]	El conductor se refiere a las personas que contienden por una diputación federal sólo en género masculino, por lo que excluye la participación de las mujeres durante este proceso electoral.	Mujeres
AMX NOTICIAS	RADIO	RSP	SIN ESPECIFICAR	HOMBRE	[...] 1,789 candidaturas que están en juego, llamase para diputados federales [...]	El conductor se refiere a las personas que contienden por una diputación federal sólo en género masculino, por lo que excluye la participación de las mujeres durante este proceso electoral.	Mujeres
AMX NOTICIAS	RADIO	FXM	SIN ESPECIFICAR	HOMBRE	[...] 1,789 candidaturas que están en juego, llamase para diputados federales [...]	El conductor se refiere a las personas que contienden por una diputación federal sólo en género masculino, por lo que excluye la participación de las mujeres durante este proceso electoral.	Mujeres
AMX NOTICIAS	RADIO	VPM	SIN ESPECIFICAR	HOMBRE	[...] 1,789 candidaturas que están en juego, llamase para diputados federales [...]	El conductor se refiere a las personas que contienden por una diputación federal sólo en género masculino, por lo que excluye la participación de las mujeres durante este proceso electoral.	Mujeres
AMX NOTICIAS	RADIO	CI	SIN ESPECIFICAR	HOMBRE	[...] 1,789 candidaturas que están en juego, llamase para diputados federales [...]	El conductor se refiere a las personas que contienden por una diputación federal sólo en género masculino, por lo que excluye la participación de las mujeres durante este proceso electoral.	Mujeres

NOMBRE DE NOTICIERO	TIPO DE MEDIO	PARTIDO POLÍTICO O COALICIÓN	GÉNERO	SEXO DE LA PERSONA DE LA ENUNCIACIÓN	USO DE LENGUAJE INCLUYENTE Y NO SEXISTA	DESCRIPCIÓN USO DE LENGUAJE INCLUYENTE Y NO SEXISTA	GRUPO EN SITUACIÓN DE VULNERABILIDAD
ASÍ SUCEDE SEGUNDA EMISIÓN	RADIO	MORENA	MUJER	HOMBRE	Muchos de los cuestionamientos que también ha habido hacia los propios diputados...	El conductor utiliza el masculino para referirse a diputadas y diputados. Esto a pesar de estar entrevistando a Bárbara Varela, candidata de MORENA a una diputación federal.	Mujeres
ASÍ SUCEDE SEGUNDA EMISIÓN	RADIO	PAN	SIN ESPECIFICAR	HOMBRE	Por eso también es importante conocer cada uno de los puntos de vista, la propuesta que tienen cada uno de los candidatos.	El conductor se refiere a la importancia que tiene para las y los electores conocer las propuestas de las candidatas y candidatos. Menciona	Mujeres
ASÍ SUCEDE SEGUNDA EMISIÓN	RADIO	PRI	SIN ESPECIFICAR	HOMBRE	Por eso también es importante conocer cada uno de los puntos de vista, la propuesta que tienen cada uno de los candidatos.	El conductor se refiere a la importancia que tiene para las y los electores conocer las propuestas de las candidatas y candidatos. Menciona únicamente "candidatos", por lo que invisibiliza simbólicamente la participación de las mujeres.	Mujeres
ASÍ SUCEDE SEGUNDA EMISIÓN	RADIO	PRD	SIN ESPECIFICAR	HOMBRE	Por eso también es importante conocer cada uno de los puntos de vista, la propuesta que tienen cada uno de los candidatos.	El conductor se refiere a la importancia que tiene para las y los electores conocer las propuestas de las candidatas y candidatos. Menciona únicamente "candidatos", por lo que invisibiliza simbólicamente la participación de las mujeres.	Mujeres
ASÍ SUCEDE SEGUNDA EMISIÓN	RADIO	PT	SIN ESPECIFICAR	HOMBRE	Por eso también es importante conocer cada uno de los puntos de vista, la propuesta que tienen cada uno de los candidatos.	El conductor se refiere a la importancia que tiene para las y los electores conocer las propuestas de las candidatas y candidatos. Menciona únicamente "candidatos", por lo que invisibiliza simbólicamente la participación de las mujeres.	Mujeres
ASÍ SUCEDE SEGUNDA EMISIÓN	RADIO	PVEM	SIN ESPECIFICAR	HOMBRE	Por eso también es importante conocer cada uno de los puntos de vista, la propuesta que tienen cada uno de los candidatos.	El conductor se refiere a la importancia que tiene para las y los electores conocer las propuestas de las candidatas y candidatos. Menciona únicamente "candidatos", por lo que invisibiliza simbólicamente la participación de las mujeres.	Mujeres

NOMBRE DE NOTICIERO	TIPO DE MEDIO	PARTIDO POLÍTICO O COALICIÓN	GÉNERO	SEXO DE LA PERSONA DE LA ENUNCIACIÓN	USO DE LENGUAJE INCLUYENTE Y NO SEXISTA	DESCRIPCIÓN USO DE LENGUAJE INCLUYENTE Y NO SEXISTA	GRUPO EN SITUACIÓN DE VULNERABILIDAD
ASÍ SUCEDE SEGUNDA EMISIÓN	RADIO	MOVIMIENTO CIUDADANO	SIN ESPECIFICAR	HOMBRE	Por eso también es importante conocer cada uno de los puntos de vista, la propuesta que tienen cada uno de los candidatos.	El conductor se refiere a la importancia que tiene para las y los electores conocer las propuestas de las candidatas y candidatos. Menciona únicamente "candidatos", por lo que invisibiliza simbólicamente la participación de las mujeres.	Mujeres
ASÍ SUCEDE SEGUNDA EMISIÓN	RADIO	MORENA	SIN ESPECIFICAR	HOMBRE	Por eso también es importante conocer cada uno de los puntos de vista, la propuesta que tienen cada uno de los candidatos.	El conductor se refiere a la importancia que tiene para las y los electores conocer las propuestas de las candidatas y candidatos. Menciona únicamente "candidatos", por lo que invisibiliza simbólicamente la participación de las mujeres.	Mujeres
ASÍ SUCEDE SEGUNDA EMISIÓN	RADIO	PES	SIN ESPECIFICAR	HOMBRE	Por eso también es importante conocer cada uno de los puntos de vista, la propuesta que tienen cada uno de los candidatos.	El conductor se refiere a la importancia que tiene para las y los electores conocer las propuestas de las candidatas y candidatos. Menciona únicamente "candidatos", por lo que invisibiliza simbólicamente la participación de las mujeres.	Mujeres
ASÍ SUCEDE SEGUNDA EMISIÓN	RADIO	RSP	SIN ESPECIFICAR	HOMBRE	Por eso también es importante conocer cada uno de los puntos de vista, la propuesta que tienen cada uno de los candidatos.	El conductor se refiere a la importancia que tiene para las y los electores conocer las propuestas de las candidatas y candidatos. Menciona únicamente "candidatos", por lo que invisibiliza simbólicamente la participación de las mujeres.	Mujeres
ASÍ SUCEDE SEGUNDA EMISIÓN	RADIO	FXM	SIN ESPECIFICAR	HOMBRE	Por eso también es importante conocer cada uno de los puntos de vista, la propuesta que tienen cada uno de los candidatos.	El conductor se refiere a la importancia que tiene para las y los electores conocer las propuestas de las candidatas y candidatos. Menciona únicamente "candidatos", por lo que invisibiliza simbólicamente la participación de las mujeres.	Mujeres

NOMBRE DE NOTICIERO	TIPO DE MEDIO	PARTIDO POLÍTICO O COALICIÓN	GÉNERO	SEXO DE LA PERSONA DE LA ENUNCIACIÓN	USO DE LENGUAJE INCLUYENTE Y NO SEXISTA	DESCRIPCIÓN USO DE LENGUAJE INCLUYENTE Y NO SEXISTA	GRUPO EN SITUACIÓN DE VULNERABILIDAD
ASÍ SUCEDE SEGUNDA EMISIÓN	RADIO	VPM	SIN ESPECIFICAR	HOMBRE	Por eso también es importante conocer cada uno de los puntos de vista, la propuesta que tienen cada uno de los candidatos.	El conductor se refiere a la importancia que tiene para las y los electores conocer las propuestas de las candidatas y candidatos. Menciona únicamente "candidatos", por lo que invisibiliza simbólicamente la participación de las mujeres.	Mujeres
ASÍ SUCEDE SEGUNDA EMISIÓN	RADIO	JHH	SIN ESPECIFICAR	HOMBRE	Por eso también es importante conocer cada uno de los puntos de vista, la propuesta que tienen cada uno de los candidatos.	El conductor se refiere a la importancia que tiene para las y los electores conocer las propuestas de las candidatas y candidatos. Menciona únicamente "candidatos", por lo que invisibiliza simbólicamente la participación de las mujeres.	Mujeres
ASÍ SUCEDE SEGUNDA EMISIÓN	RADIO	CI	SIN ESPECIFICAR	HOMBRE	Por eso también es importante conocer cada uno de los puntos de vista, la propuesta que tienen cada uno de los candidatos.	El conductor se refiere a la importancia que tiene para las y los electores conocer las propuestas de las candidatas y candidatos. Menciona únicamente "candidatos", por lo que invisibiliza simbólicamente la participación de las mujeres.	Mujeres
BUENOS DÍAS TEXMELUCAN	RADIO	PAN	SIN ESPECIFICAR	HOMBRE	Integrantes del Comité Universitario ¿Con qué México sueñas? Exhortaron a los candidatos (...).	El conductor invisibiliza la participación de las mujeres candidatas, quienes estuvieron presentes en el encuentro.	Mujeres
BUENOS DÍAS TEXMELUCAN	RADIO	PAN	SIN ESPECIFICAR	HOMBRE	Universidades están animando a candidatos (...).	El conductor invisibiliza a las mujeres candidatas al afirmar que la invitación sólo estuvo dirigida al género masculino, pero sí se incluía a las mujeres.	Mujeres
BUENOS DÍAS TEXMELUCAN	RADIO	PAN	SIN ESPECIFICAR	HOMBRE	Los universitarios escucharon las propuestas de candidatos a las diputaciones federales.	El conductor invisibiliza la asistencia de las mujeres candidatas en el encuentro, esto porque en su enunciación sólo usa términos referentes al género masculino.	Mujeres
BUENOS DÍAS TEXMELUCAN	RADIO	PRI	SIN ESPECIFICAR	HOMBRE	Universidades están animando a candidatos (...).	El conductor invisibiliza a las mujeres candidatas al afirmar que la invitación sólo estuvo dirigida al género masculino, pero sí se incluía a las mujeres.	Mujeres
BUENOS DÍAS TEXMELUCAN	RADIO	PRI	SIN ESPECIFICAR	HOMBRE	Los universitarios escucharon las propuestas de candidatos a las diputaciones federales.	El conductor invisibiliza la asistencia de las mujeres candidatas en el encuentro, esto porque en su enunciación sólo usa términos referentes al género masculino.	Mujeres



NOMBRE DE NOTICIERO	TIPO DE MEDIO	PARTIDO POLÍTICO O COALICIÓN	GÉNERO	SEXO DE LA PERSONA DE LA ENUNCIACIÓN	USO DE LENGUAJE INCLUYENTE Y NO SEXISTA	DESCRIPCIÓN USO DE LENGUAJE INCLUYENTE Y NO SEXISTA	GRUPO EN SITUACIÓN DE VULNERABILIDAD
BUENOS DÍAS TEXMELUCAN	RADIO	PRI	SIN ESPECIFICAR	HOMBRE	Integrantes del Comité Universitario ¿Con qué México sueñas? Exhortaron a los candidatos (...).	El conductor está invisibilizando la participación de las mujeres candidatas, quienes estuvieron presentes en el encuentro.	Mujeres
BUENOS DÍAS TEXMELUCAN	RADIO	PRD	SIN ESPECIFICAR	HOMBRE	Integrantes del Comité Universitario ¿Con qué México sueñas? Exhortaron a los candidatos (...).	El conductor está invisibilizando la participación de las mujeres candidatas, quienes estuvieron presentes en el encuentro.	Mujeres
BUENOS DÍAS TEXMELUCAN	RADIO	PRD	SIN ESPECIFICAR	HOMBRE	Universidades están animando a candidatos (...).	El conductor invisibiliza a las mujeres candidatas al afirmar que la invitación sólo estuvo dirigida al género masculino, pero sí se incluía a las mujeres.	Mujeres
BUENOS DÍAS TEXMELUCAN	RADIO	PRD	SIN ESPECIFICAR	HOMBRE	Los universitarios escucharon las propuestas de candidatos a las diputaciones federales.	El conductor invisibiliza la asistencia de las mujeres candidatas en el encuentro, esto porque en su enunciación sólo usa términos referentes al género masculino.	Mujeres
BUENOS DÍAS TEXMELUCAN	RADIO	PT	SIN ESPECIFICAR	HOMBRE	Los universitarios escucharon las propuestas de candidatos a las diputaciones federales.	El conductor invisibiliza la asistencia de las mujeres candidatas en el encuentro, esto porque en su enunciación sólo usa términos referentes al género masculino.	Mujeres
BUENOS DÍAS TEXMELUCAN	RADIO	PT	SIN ESPECIFICAR	HOMBRE	Universidades están animando a candidatos (...).	El conductor invisibiliza a las mujeres candidatas al afirmar que la invitación sólo estuvo dirigida al género masculino, pero sí se incluía a las mujeres.	Mujeres
BUENOS DÍAS TEXMELUCAN	RADIO	PT	SIN ESPECIFICAR	HOMBRE	Integrantes del Comité Universitario ¿Con qué México sueñas? Exhortaron a los candidatos (...).	El conductor está invisibilizando la participación de las mujeres candidatas, quienes estuvieron presentes en el encuentro.	Mujeres
BUENOS DÍAS TEXMELUCAN	RADIO	PVEM	SIN ESPECIFICAR	HOMBRE	Los universitarios escucharon las propuestas de candidatos a las diputaciones federales.	El conductor invisibiliza la asistencia de las mujeres candidatas en el encuentro, esto porque en su enunciación sólo usa términos referentes al género masculino.	Mujeres
BUENOS DÍAS TEXMELUCAN	RADIO	PVEM	SIN ESPECIFICAR	HOMBRE	Universidades están animando a candidatos (...).	El conductor invisibiliza a las mujeres candidatas al afirmar que la invitación sólo estuvo dirigida al género masculino, pero sí se incluía a las mujeres.	Mujeres

NOMBRE DE NOTICIERO	TIPO DE MEDIO	PARTIDO POLÍTICO O COALICIÓN	GÉNERO	SEXO DE LA PERSONA DE LA ENUNCIACIÓN	USO DE LENGUAJE INCLUYENTE Y NO SEXISTA	DESCRIPCIÓN USO DE LENGUAJE INCLUYENTE Y NO SEXISTA	GRUPO EN SITUACIÓN DE VULNERABILIDAD
BUENOS DÍAS TEXMELUCAN	RADIO	PVEM	SIN ESPECIFICAR	HOMBRE	Integrantes del Comité Universitario ¿Con qué México sueñas? Exhortaron a los candidatos (...).	El conductor está invisibilizando la participación de las mujeres candidatas, quienes estuvieron presentes en el encuentro.	Mujeres
BUENOS DÍAS TEXMELUCAN	RADIO	MOVIMIENTO CIUDADANO	SIN ESPECIFICAR	HOMBRE	Universidades están animando a candidatos (...).	El conductor invisibiliza a las mujeres candidatas al afirmar que la invitación sólo estuvo dirigida al género masculino, pero sí se incluía a las mujeres.	Mujeres
BUENOS DÍAS TEXMELUCAN	RADIO	MOVIMIENTO CIUDADANO	SIN ESPECIFICAR	HOMBRE	Los universitarios escucharon las propuestas de candidatos a las diputaciones federales.	El conductor invisibiliza la asistencia de las mujeres candidatas en el encuentro, esto porque en su enunciación sólo usa términos referentes al género masculino.	Mujeres
BUENOS DÍAS TEXMELUCAN	RADIO	MOVIMIENTO CIUDADANO	SIN ESPECIFICAR	HOMBRE	Integrantes del Comité Universitario ¿Con qué México sueñas? Exhortaron a los candidatos (...).	El conductor está invisibilizando la participación de las mujeres candidatas, quienes estuvieron presentes en el encuentro.	Mujeres
BUENOS DÍAS TEXMELUCAN	RADIO	MORENA	SIN ESPECIFICAR	HOMBRE	Integrantes del Comité Universitario ¿Con qué México sueñas? Exhortaron a los candidatos (...).	El conductor está invisibilizando la participación de las mujeres candidatas, quienes estuvieron presentes en el encuentro.	Mujeres
BUENOS DÍAS TEXMELUCAN	RADIO	MORENA	SIN ESPECIFICAR	HOMBRE	Universidades están animando a candidatos (...).	El conductor invisibiliza a las mujeres candidatas al afirmar que la invitación sólo estuvo dirigida al género masculino, pero sí se incluía a las mujeres.	Mujeres
BUENOS DÍAS TEXMELUCAN	RADIO	MORENA	SIN ESPECIFICAR	HOMBRE	Los universitarios escucharon las propuestas de candidatos a las diputaciones federales.	El conductor invisibiliza la asistencia de las mujeres candidatas en el encuentro, esto porque en su enunciación sólo usa términos referentes al género masculino.	Mujeres
BUENOS DÍAS TEXMELUCAN	RADIO	PES	SIN ESPECIFICAR	HOMBRE	Universidades están animando a candidatos (...).	El conductor invisibiliza a las mujeres candidatas al afirmar que la invitación sólo estuvo dirigida al género masculino, pero sí se incluía a las mujeres.	Mujeres
BUENOS DÍAS TEXMELUCAN	RADIO	PES	SIN ESPECIFICAR	HOMBRE	Los universitarios escucharon las propuestas de candidatos a las diputaciones federales.	El conductor invisibiliza la asistencia de las mujeres candidatas en el encuentro, esto porque en su enunciación sólo usa términos referentes al género masculino.	Mujeres

NOMBRE DE NOTICIERO	TIPO DE MEDIO	PARTIDO POLÍTICO O COALICIÓN	GÉNERO	SEXO DE LA PERSONA DE LA ENUNCIACIÓN	USO DE LENGUAJE INCLUYENTE Y NO SEXISTA	DESCRIPCIÓN USO DE LENGUAJE INCLUYENTE Y NO SEXISTA	GRUPO EN SITUACIÓN DE VULNERABILIDAD
BUENOS DÍAS TEXMELUCAN	RADIO	PES	SIN ESPECIFICAR	HOMBRE	Integrantes del Comité Universitario ¿Con qué México sueñas? Exhortaron a los candidatos (...).	El conductor está invisibilizando la participación de las mujeres candidatas, quienes estuvieron presentes en el encuentro.	Mujeres
BUENOS DÍAS TEXMELUCAN	RADIO	RSP	SIN ESPECIFICAR	HOMBRE	Universidades están animando a candidatos (...).	El conductor invisibiliza a las mujeres candidatas al afirmar que la invitación sólo estuvo dirigida al género masculino, pero sí se incluía a las mujeres.	Mujeres
BUENOS DÍAS TEXMELUCAN	RADIO	RSP	SIN ESPECIFICAR	HOMBRE	Los universitarios escucharon las propuestas de candidatos a las diputaciones federales.	El conductor invisibiliza la asistencia de las mujeres candidatas en el encuentro, esto porque en su enunciación sólo usa términos referentes al género masculino.	Mujeres
BUENOS DÍAS TEXMELUCAN	RADIO	RSP	SIN ESPECIFICAR	HOMBRE	Integrantes del Comité Universitario ¿Con qué México sueñas? Exhortaron a los candidatos (...).	El conductor está invisibilizando la participación de las mujeres candidatas, quienes estuvieron presentes en el encuentro.	Mujeres
BUENOS DÍAS TEXMELUCAN	RADIO	FXM	SIN ESPECIFICAR	HOMBRE	Los universitarios escucharon las propuestas de candidatos a las diputaciones federales.	El conductor invisibiliza la asistencia de las mujeres candidatas en el encuentro, esto porque en su enunciación sólo usa términos referentes al género masculino.	Mujeres
BUENOS DÍAS TEXMELUCAN	RADIO	FXM	SIN ESPECIFICAR	HOMBRE	Universidades están animando a candidatos (...).	El conductor invisibiliza a las mujeres candidatas al afirmar que la invitación sólo estuvo dirigida al género masculino, pero sí se incluía a las mujeres.	Mujeres
BUENOS DÍAS TEXMELUCAN	RADIO	FXM	SIN ESPECIFICAR	HOMBRE	Integrantes del Comité Universitario ¿Con qué México sueñas? Exhortaron a los candidatos (...).	El conductor está invisibilizando la participación de las mujeres candidatas, quienes estuvieron presentes en el encuentro.	Mujeres
BUENOS DÍAS TEXMELUCAN	RADIO	VPM	SIN ESPECIFICAR	HOMBRE	Universidades están animando a candidatos (...).	El conductor invisibiliza a las mujeres candidatas al afirmar que la invitación sólo estuvo dirigida al género masculino, pero sí se incluía a las mujeres.	Mujeres
BUENOS DÍAS TEXMELUCAN	RADIO	VPM	SIN ESPECIFICAR	HOMBRE	Integrantes del Comité Universitario ¿Con qué México sueñas? Exhortaron a los candidatos (...).	El conductor está invisibilizando la participación de las mujeres candidatas, quienes estuvieron presentes en el encuentro.	Mujeres

NOMBRE DE NOTICIERO	TIPO DE MEDIO	PARTIDO POLÍTICO O COALICIÓN	GÉNERO	SEXO DE LA PERSONA DE LA ENUNCIACIÓN	USO DE LENGUAJE INCLUYENTE Y NO SEXISTA	DESCRIPCIÓN USO DE LENGUAJE INCLUYENTE Y NO SEXISTA	GRUPO EN SITUACIÓN DE VULNERABILIDAD
BUENOS DÍAS TEXMELUCAN	RADIO	VPM	SIN ESPECIFICAR	HOMBRE	Los universitarios escucharon las propuestas de candidatos a las diputaciones federales.	El conductor invisibiliza la asistencia de las mujeres candidatas en el encuentro, esto porque en su enunciación sólo usa términos referentes al género masculino.	Mujeres
BUENOS DÍAS TEXMELUCAN	RADIO	JHH	SIN ESPECIFICAR	HOMBRE	Integrantes del Comité Universitario ¿Con qué México sueñas? Exhortaron a los candidatos (...).	El conductor está invisibilizando la participación de las mujeres candidatas, quienes estuvieron presentes en el encuentro.	Mujeres
BUENOS DÍAS TEXMELUCAN	RADIO	JHH	SIN ESPECIFICAR	HOMBRE	Los universitarios escucharon las propuestas de candidatos a las diputaciones federales.	El conductor invisibiliza la asistencia de las mujeres candidatas en el encuentro, esto porque en su enunciación sólo usa términos referentes al género masculino.	Mujeres
BUENOS DÍAS TEXMELUCAN	RADIO	JHH	SIN ESPECIFICAR	HOMBRE	Universidades están animando a candidatos (...).	El conductor invisibiliza a las mujeres candidatas al afirmar que la invitación sólo estuvo dirigida al género masculino, pero sí se incluía a las mujeres.	Mujeres
BUENOS DÍAS TEXMELUCAN	RADIO	CI	SIN ESPECIFICAR	HOMBRE	Universidades están animando a candidatos (...).	El conductor invisibiliza a las mujeres candidatas al afirmar que la invitación sólo estuvo dirigida al género masculino, pero sí se incluía a las mujeres.	Mujeres
BUENOS DÍAS TEXMELUCAN	RADIO	CI	SIN ESPECIFICAR	HOMBRE	Los universitarios escucharon las propuestas de candidatos a las diputaciones federales.	El conductor invisibiliza la asistencia de las mujeres candidatas en el encuentro, esto porque en su enunciación sólo usa términos referentes al género masculino.	Mujeres
BUENOS DÍAS TEXMELUCAN	RADIO	CI	SIN ESPECIFICAR	HOMBRE	Integrantes del Comité Universitario ¿Con qué México sueñas? Exhortaron a los candidatos (...).	El conductor está invisibilizando la participación de las mujeres candidatas, quienes estuvieron presentes en el encuentro.	Mujeres
CENTRO INFORMATIVO, PRIMERA EMISIÓN	RADIO	PAN	SIN ESPECIFICAR	MUJER	¿Quiénes son nuestros candidatos?	La conductora omite simbólicamente a las mujeres que participan en la contienda electoral al usar el plural masculino para referirse a las personas que buscan una diputación federal.	Mujeres

NOMBRE DE NOTICIERO	TIPO DE MEDIO	PARTIDO POLÍTICO O COALICIÓN	GÉNERO	SEXO DE LA PERSONA DE LA ENUNCIACIÓN	USO DE LENGUAJE INCLUYENTE Y NO SEXISTA	DESCRIPCIÓN USO DE LENGUAJE INCLUYENTE Y NO SEXISTA	GRUPO EN SITUACIÓN DE VULNERABILIDAD
CENTRO INFORMATIVO, PRIMERA EMISIÓN	RADIO	PAN	SIN ESPECIFICAR	HOMBRE	O dígame usted, ¿conoce a todos sus candidatos?	El conductor utiliza el plural masculino al referirse a las personas que contienden por una diputación federal, invisibilizando simbólicamente la participación de las mujeres en la contienda electoral.	Mujeres
CENTRO INFORMATIVO, PRIMERA EMISIÓN	RADIO	PAN	SIN ESPECIFICAR	MUJER	No sé a ciencia cierta quién es mi candidato, por ejemplo, para diputación local y federal.	El conductor utiliza el plural masculino al referirse a las personas que contienden por una diputación federal, invisibilizando simbólicamente la participación de las mujeres en la contienda electoral.	Mujeres
CENTRO INFORMATIVO, PRIMERA EMISIÓN	RADIO	PRI	SIN ESPECIFICAR	MUJER	¿Quiénes son nuestros candidatos?	La conductora omite simbólicamente a las mujeres que participan en la contienda electoral al usar el plural masculino para referirse a las personas que buscan una diputación federal.	Mujeres
CENTRO INFORMATIVO, PRIMERA EMISIÓN	RADIO	PRI	SIN ESPECIFICAR	MUJER	No sé a ciencia cierta quién es mi candidato, por ejemplo, para diputación local y federal.	El conductor utiliza el plural masculino al referirse a las personas que contienden por una diputación federal, invisibilizando simbólicamente la participación de las mujeres en la contienda electoral.	Mujeres
CENTRO INFORMATIVO, PRIMERA EMISIÓN	RADIO	PRI	SIN ESPECIFICAR	HOMBRE	O dígame usted, ¿conoce a todos sus candidatos?	El conductor utiliza el plural masculino al referirse a las personas que contienden por una diputación federal, invisibilizando simbólicamente la participación de las mujeres en la contienda electoral.	Mujeres
CENTRO INFORMATIVO, PRIMERA EMISIÓN	RADIO	PRD	SIN ESPECIFICAR	MUJER	No sé a ciencia cierta quién es mi candidato, por ejemplo, para diputación local y federal.	El conductor utiliza el plural masculino al referirse a las personas que contienden por una diputación federal, invisibilizando simbólicamente la participación de las mujeres en la contienda electoral.	Mujeres

NOMBRE DE NOTICIERO	TIPO DE MEDIO	PARTIDO POLÍTICO O COALICIÓN	GÉNERO	SEXO DE LA PERSONA DE LA ENUNCIACIÓN	USO DE LENGUAJE INCLUYENTE Y NO SEXISTA	DESCRIPCIÓN USO DE LENGUAJE INCLUYENTE Y NO SEXISTA	GRUPO EN SITUACIÓN DE VULNERABILIDAD
CENTRO INFORMATIVO, PRIMERA EMISIÓN	RADIO	PRD	SIN ESPECIFICAR	HOMBRE	O dígame usted, ¿conoce a todos sus candidatos?	El conductor utiliza el plural masculino al referirse a las personas que contienden por una diputación federal, invisibilizando simbólicamente la participación de las mujeres en la contienda electoral.	Mujeres
CENTRO INFORMATIVO, PRIMERA EMISIÓN	RADIO	PRD	SIN ESPECIFICAR	MUJER	¿Quiénes son nuestros candidatos?	La conductora omite simbólicamente a las mujeres que participan en la contienda electoral al usar el plural masculino para referirse a las personas que buscan una diputación federal.	Mujeres
CENTRO INFORMATIVO, PRIMERA EMISIÓN	RADIO	PT	SIN ESPECIFICAR	MUJER	No sé a ciencia cierta quién es mi candidato, por ejemplo, para diputación local y federal.	El conductor utiliza el plural masculino al referirse a las personas que contienden por una diputación federal, invisibilizando simbólicamente la participación de las mujeres en la contienda electoral.	Mujeres
CENTRO INFORMATIVO, PRIMERA EMISIÓN	RADIO	PT	SIN ESPECIFICAR	HOMBRE	O dígame usted, ¿conoce a todos sus candidatos?	El conductor utiliza el plural masculino al referirse a las personas que contienden por una diputación federal, invisibilizando simbólicamente la participación de las mujeres en la contienda electoral.	Mujeres
CENTRO INFORMATIVO, PRIMERA EMISIÓN	RADIO	PT	SIN ESPECIFICAR	MUJER	¿Quiénes son nuestros candidatos?	La conductora omite simbólicamente a las mujeres que participan en la contienda electoral al usar el plural masculino para referirse a las personas que buscan una diputación federal.	Mujeres
CENTRO INFORMATIVO, PRIMERA EMISIÓN	RADIO	PVEM	SIN ESPECIFICAR	MUJER	¿Quiénes son nuestros candidatos?	La conductora omite simbólicamente a las mujeres que participan en la contienda electoral al usar el plural masculino para referirse a las personas que buscan una diputación federal.	Mujeres

NOMBRE DE NOTICIERO	TIPO DE MEDIO	PARTIDO POLÍTICO O COALICIÓN	GÉNERO	SEXO DE LA PERSONA DE LA ENUNCIACIÓN	USO DE LENGUAJE INCLUYENTE Y NO SEXISTA	DESCRIPCIÓN USO DE LENGUAJE INCLUYENTE Y NO SEXISTA	GRUPO EN SITUACIÓN DE VULNERABILIDAD
CENTRO INFORMATIVO, PRIMERA EMISIÓN	RADIO	PVEM	SIN ESPECIFICAR	MUJER	No sé a ciencia cierta quién es mi candidato, por ejemplo, para diputación local y federal.	El conductor utiliza el plural masculino al referirse a las personas que contienden por una diputación federal, invisibilizando simbólicamente la participación de las mujeres en la contienda electoral.	Mujeres
CENTRO INFORMATIVO, PRIMERA EMISIÓN	RADIO	PVEM	SIN ESPECIFICAR	HOMBRE	O dígame usted, ¿conoce a todos sus candidatos?	El conductor utiliza el plural masculino al referirse a las personas que contienden por una diputación federal, invisibilizando simbólicamente la participación de las mujeres en la contienda electoral.	Mujeres
CENTRO INFORMATIVO, PRIMERA EMISIÓN	RADIO	MOVIMIENTO CIUDADANO	SIN ESPECIFICAR	MUJER	¿Quiénes son nuestros candidatos?	La conductora omite simbólicamente a las mujeres que participan en la contienda electoral al usar el plural masculino para referirse a las personas que buscan una diputación federal.	Mujeres
CENTRO INFORMATIVO, PRIMERA EMISIÓN	RADIO	MOVIMIENTO CIUDADANO	SIN ESPECIFICAR	MUJER	No sé a ciencia cierta quién es mi candidato, por ejemplo, para diputación local y federal.	El conductor utiliza el plural masculino al referirse a las personas que contienden por una diputación federal, invisibilizando simbólicamente la participación de las mujeres en la contienda electoral.	Mujeres
CENTRO INFORMATIVO, PRIMERA EMISIÓN	RADIO	MOVIMIENTO CIUDADANO	SIN ESPECIFICAR	HOMBRE	O dígame usted, ¿conoce a todos sus candidatos?	El conductor utiliza el plural masculino al referirse a las personas que contienden por una diputación federal, invisibilizando simbólicamente la participación de las mujeres en la contienda electoral.	Mujeres
CENTRO INFORMATIVO, PRIMERA EMISIÓN	RADIO	MORENA	SIN ESPECIFICAR	MUJER	¿Quiénes son nuestros candidatos?	La conductora omite simbólicamente a las mujeres que participan en la contienda electoral al usar el plural masculino para referirse a las personas que buscan una diputación federal.	Mujeres

NOMBRE DE NOTICIERO	TIPO DE MEDIO	PARTIDO POLÍTICO O COALICIÓN	GÉNERO	SEXO DE LA PERSONA DE LA ENUNCIACIÓN	USO DE LENGUAJE INCLUYENTE Y NO SEXISTA	DESCRIPCIÓN USO DE LENGUAJE INCLUYENTE Y NO SEXISTA	GRUPO EN SITUACIÓN DE VULNERABILIDAD
CENTRO INFORMATIVO, PRIMERA EMISIÓN	RADIO	MORENA	SIN ESPECIFICAR	HOMBRE	O dígame usted, ¿conoce a todos sus candidatos?	El conductor utiliza el plural masculino al referirse a las personas que contienden por una diputación federal, invisibilizando simbólicamente la participación de las mujeres en la contienda electoral.	Mujeres
CENTRO INFORMATIVO, PRIMERA EMISIÓN	RADIO	MORENA	SIN ESPECIFICAR	MUJER	No sé a ciencia cierta quién es mi candidato, por ejemplo, para diputación local y federal.	El conductor utiliza el plural masculino al referirse a las personas que contienden por una diputación federal, invisibilizando simbólicamente la participación de las mujeres en la contienda electoral.	Mujeres
CENTRO INFORMATIVO, PRIMERA EMISIÓN	RADIO	PES	SIN ESPECIFICAR	MUJER	¿Quiénes son nuestros candidatos?	La conductora omite simbólicamente a las mujeres que participan en la contienda electoral al usar el plural masculino para referirse a las personas que buscan una diputación federal.	Mujeres
CENTRO INFORMATIVO, PRIMERA EMISIÓN	RADIO	PES	SIN ESPECIFICAR	MUJER	No sé a ciencia cierta quién es mi candidato, por ejemplo, para diputación local y federal.	El conductor utiliza el plural masculino al referirse a las personas que contienden por una diputación federal, invisibilizando simbólicamente la participación de las mujeres en la contienda electoral.	Mujeres
CENTRO INFORMATIVO, PRIMERA EMISIÓN	RADIO	PES	SIN ESPECIFICAR	HOMBRE	O dígame usted, ¿conoce a todos sus candidatos?	El conductor utiliza el plural masculino al referirse a las personas que contienden por una diputación federal, invisibilizando simbólicamente la participación de las mujeres en la contienda electoral.	Mujeres
CENTRO INFORMATIVO, PRIMERA EMISIÓN	RADIO	RSP	SIN ESPECIFICAR	MUJER	¿Quiénes son nuestros candidatos?	La conductora omite simbólicamente a las mujeres que participan en la contienda electoral al usar el plural masculino para referirse a las personas que buscan una diputación federal.	Mujeres



NOMBRE DE NOTICIERO	TIPO DE MEDIO	PARTIDO POLÍTICO O COALICIÓN	GÉNERO	SEXO DE LA PERSONA DE LA ENUNCIACIÓN	USO DE LENGUAJE INCLUYENTE Y NO SEXISTA	DESCRIPCIÓN USO DE LENGUAJE INCLUYENTE Y NO SEXISTA	GRUPO EN SITUACIÓN DE VULNERABILIDAD
CENTRO INFORMATIVO, PRIMERA EMISIÓN	RADIO	RSP	SIN ESPECIFICAR	HOMBRE	O dígame usted, ¿conoce a todos sus candidatos?	El conductor utiliza el plural masculino al referirse a las personas que contienden por una diputación federal, invisibilizando simbólicamente la participación de las mujeres en la contienda electoral.	Mujeres
CENTRO INFORMATIVO, PRIMERA EMISIÓN	RADIO	RSP	SIN ESPECIFICAR	MUJER	No sé a ciencia cierta quién es mi candidato, por ejemplo, para diputación local y federal.	El conductor utiliza el plural masculino al referirse a las personas que contienden por una diputación federal, invisibilizando simbólicamente la participación de las mujeres en la contienda electoral.	Mujeres
CENTRO INFORMATIVO, PRIMERA EMISIÓN	RADIO	FXM	SIN ESPECIFICAR	MUJER	No sé a ciencia cierta quién es mi candidato, por ejemplo, para diputación local y federal.	El conductor utiliza el plural masculino al referirse a las personas que contienden por una diputación federal, invisibilizando simbólicamente la participación de las mujeres en la contienda electoral.	Mujeres
CENTRO INFORMATIVO, PRIMERA EMISIÓN	RADIO	FXM	SIN ESPECIFICAR	MUJER	¿Quiénes son nuestros candidatos?	La conductora omite simbólicamente a las mujeres que participan en la contienda electoral al usar el plural masculino para referirse a las personas que buscan una diputación federal.	Mujeres
CENTRO INFORMATIVO, PRIMERA EMISIÓN	RADIO	FXM	SIN ESPECIFICAR	HOMBRE	O dígame usted, ¿conoce a todos sus candidatos?	El conductor utiliza el plural masculino al referirse a las personas que contienden por una diputación federal, invisibilizando simbólicamente la participación de las mujeres en la contienda electoral.	Mujeres
CENTRO INFORMATIVO, PRIMERA EMISIÓN	RADIO	CI	SIN ESPECIFICAR	HOMBRE	O dígame usted, ¿conoce a todos sus candidatos?	El conductor utiliza el plural masculino al referirse a las personas que contienden por una diputación federal, invisibilizando simbólicamente la participación de las mujeres en la contienda electoral.	Mujeres

NOMBRE DE NOTICIERO	TIPO DE MEDIO	PARTIDO POLÍTICO O COALICIÓN	GÉNERO	SEXO DE LA PERSONA DE LA ENUNCIACIÓN	USO DE LENGUAJE INCLUYENTE Y NO SEXISTA	DESCRIPCIÓN USO DE LENGUAJE INCLUYENTE Y NO SEXISTA	GRUPO EN SITUACIÓN DE VULNERABILIDAD
CENTRO INFORMATIVO, PRIMERA EMISIÓN	RADIO	CI	SIN ESPECIFICAR	MUJER	¿Quiénes son nuestros candidatos?	La conductora omite simbólicamente a las mujeres que participan en la contienda electoral al usar el plural masculino para referirse a las personas que buscan una diputación federal.	Mujeres
CENTRO INFORMATIVO, PRIMERA EMISIÓN	RADIO	CI	SIN ESPECIFICAR	MUJER	No sé a ciencia cierta quién es mi candidato, por ejemplo, para diputación local y federal.	El conductor utiliza el plural masculino al referirse a las personas que contienden por una diputación federal, invisibilizando simbólicamente la participación de las mujeres en la contienda electoral.	Mujeres
CENTRO INFORMATIVO, PRIMERA EMISIÓN	RADIO	PAN	SIN ESPECIFICAR	HOMBRE	Los que están ahí, en campaña.	El conductor invisibiliza a las mujeres que contienden en campaña al utilizar el plural masculino.	Mujeres
CENTRO INFORMATIVO, PRIMERA EMISIÓN	RADIO	PRI	SIN ESPECIFICAR	HOMBRE	Los que están ahí, en campaña.	El conductor invisibiliza a las mujeres que contienden en campaña al utilizar el plural masculino.	Mujeres
CENTRO INFORMATIVO, PRIMERA EMISIÓN	RADIO	PRD	SIN ESPECIFICAR	HOMBRE	Los que están ahí, en campaña.	El conductor invisibiliza a las mujeres que contienden en campaña al utilizar el plural masculino.	Mujeres
CENTRO INFORMATIVO, PRIMERA EMISIÓN	RADIO	PT	SIN ESPECIFICAR	HOMBRE	Los que están ahí, en campaña.	El conductor invisibiliza a las mujeres que contienden en campaña al utilizar el plural masculino.	Mujeres
CENTRO INFORMATIVO, PRIMERA EMISIÓN	RADIO	PVEM	SIN ESPECIFICAR	HOMBRE	Los que están ahí, en campaña.	El conductor invisibiliza a las mujeres que contienden en campaña al utilizar el plural masculino.	Mujeres
CENTRO INFORMATIVO, PRIMERA EMISIÓN	RADIO	MOVIMIENTO CIUDADANO	SIN ESPECIFICAR	HOMBRE	Los que están ahí, en campaña.	El conductor invisibiliza a las mujeres que contienden en campaña al utilizar el plural masculino.	Mujeres
CENTRO INFORMATIVO, PRIMERA EMISIÓN	RADIO	MORENA	SIN ESPECIFICAR	HOMBRE	Los que están ahí, en campaña.	El conductor invisibiliza a las mujeres que contienden en campaña al utilizar el plural masculino.	Mujeres
CENTRO INFORMATIVO, PRIMERA EMISIÓN	RADIO	PES	SIN ESPECIFICAR	HOMBRE	Los que están ahí, en campaña.	El conductor invisibiliza a las mujeres que contienden en campaña al utilizar el plural masculino.	Mujeres

NOMBRE DE NOTICIERO	TIPO DE MEDIO	PARTIDO POLÍTICO O COALICIÓN	GÉNERO	SEXO DE LA PERSONA DE LA ENUNCIACIÓN	USO DE LENGUAJE INCLUYENTE Y NO SEXISTA	DESCRIPCIÓN USO DE LENGUAJE INCLUYENTE Y NO SEXISTA	GRUPO EN SITUACIÓN DE VULNERABILIDAD
CENTRO INFORMATIVO, PRIMERA EMISIÓN	RADIO	RSP	SIN ESPECIFICAR	HOMBRE	Los que están ahí, en campaña.	El conductor invisibiliza a las mujeres que contienden en campaña al utilizar el plural masculino.	Mujeres
CENTRO INFORMATIVO, PRIMERA EMISIÓN	RADIO	FXM	SIN ESPECIFICAR	HOMBRE	Los que están ahí, en campaña.	El conductor invisibiliza a las mujeres que contienden en campaña al utilizar el plural masculino.	Mujeres
CENTRO INFORMATIVO, PRIMERA EMISIÓN	RADIO	CI	SIN ESPECIFICAR	HOMBRE	Los que están ahí, en campaña.	El conductor invisibiliza a las mujeres que contienden en campaña al utilizar el plural masculino.	Mujeres
CIRCULO ROJO	RADIO	PRI	HOMBRE	HOMBRE	El problema del agua es una problemática que le concierne, hay quien dice, al Gobierno del Estado. Pero también al diputado, particularmente del Distrito 8, diputado federal, donde se va a ver obligado a gestionar recursos para que se hagan obras en torno al servicio.	El conductor del programa se refiere a las gestiones de la próxima administración en el tema del agua. Sin embargo, sólo menciona al género masculino, omitiendo mencionar en su discurso la participación de las mujeres que buscan una diputación federal en el distrito 8 de Chihuahua.	Mujeres
CIRCULO ROJO	RADIO	PRI	HOMBRE	HOMBRE	Déjame decirte, ¿por qué hay que votar por Pedro Beristain y no por los demás candidatos? Platícanos por favor.	En entrevista con el candidato a diputado federal del PRI, Pedro Beristain, cuestiona qué lo hace diferente de los demás candidatos, sin mencionar a las candidatas que también están contendiendo por el distrito 8 en Chihuahua.	Mujeres
DDM INFORMA A LAS 8	RADIO	PRI	MUJER	HOMBRE	El hecho de que haya ahora una gran cantidad de candidatas... ¿Cuáles son aquellas que te puedes diferenciar del resto de los candidatos?	El conductor entrevista a Alejandra Jiménez González candidata por el Distrito 4, Morelos, PRI; pero en sus comentarios excluye a las candidatas a diputaciones federales.	Mujeres
EL PUEBLO CANTA	RADIO	PVEM	SIN ESPECIFICAR	HOMBRE	El Instituto Nacional Electoral emitió una tutela preventiva para que el Partido Verde Ecologista de México deje de transmitir en su pauta local promocionales de radio y televisión de sus candidatos a diputados federales.	Al leer la nota, el conductor no hace referencia a que en el Partido Verde Ecologista de México participan mujeres que son candidatas a diputaciones federales.	Mujeres

NOMBRE DE NOTICIERO	TIPO DE MEDIO	PARTIDO POLÍTICO O COALICIÓN	GÉNERO	SEXO DE LA PERSONA DE LA ENUNCIACIÓN	USO DE LENGUAJE INCLUYENTE Y NO SEXISTA	DESCRIPCIÓN USO DE LENGUAJE INCLUYENTE Y NO SEXISTA	GRUPO EN SITUACIÓN DE VULNERABILIDAD
EL PUEBLO CANTA	RADIO	PES	MUJER	HOMBRE	Es Iris Aguirre Borrego, candidato del Partido Encuentro Solidario.	El conductor no describe de manera correcta el puesto de Iris Borrego, pues se refiere a ella como candidato y no como candidata, pese que se encuentran cara a cara.	Mujeres
EL PUEBLO CANTA	RADIO	PAN	SIN ESPECIFICAR	HOMBRE	Se tiene contemplado un debate para los candidatos del distrito 6.	No se toma en cuenta que de las personas que contienden en dicho distrito, la mayoría son mujeres y tan sólo un hombre; se nulifica simbólicamente la participación de las mujeres.	Mujeres
EL PUEBLO CANTA	RADIO	PRI	SIN ESPECIFICAR	HOMBRE	Se tiene contemplado un debate para los candidatos del distrito 6.	No se toma en cuenta que de las personas que contienden en dicho distrito, la mayoría son mujeres y tan sólo un hombre; se nulifica simbólicamente la participación de las mujeres.	Mujeres
EL PUEBLO CANTA	RADIO	PRD	SIN ESPECIFICAR	HOMBRE	Se tiene contemplado un debate para los candidatos del distrito 6.	No se toma en cuenta que de las personas que contienden en dicho distrito, la mayoría son mujeres y tan sólo un hombre; se nulifica simbólicamente la participación de las mujeres.	Mujeres
EL PUEBLO CANTA	RADIO	PT	SIN ESPECIFICAR	HOMBRE	Se tiene contemplado un debate para los candidatos del distrito 6.	No se toma en cuenta que de las personas que contienden en dicho distrito, la mayoría son mujeres y tan sólo un hombre; se nulifica simbólicamente la participación de las mujeres.	Mujeres
EL PUEBLO CANTA	RADIO	PVEM	SIN ESPECIFICAR	HOMBRE	Se tiene contemplado un debate para los candidatos del distrito 6.	No se toma en cuenta que de las personas que contienden en dicho distrito, la mayoría son mujeres y tan sólo un hombre; se nulifica simbólicamente la participación de las mujeres.	Mujeres
EL PUEBLO CANTA	RADIO	MOVIMIENTO CIUDADANO	SIN ESPECIFICAR	HOMBRE	Se tiene contemplado un debate para los candidatos del distrito 6.	No se toma en cuenta que de las personas que contienden en dicho distrito, la mayoría son mujeres y tan sólo un hombre; se nulifica simbólicamente la participación de las mujeres.	Mujeres

NOMBRE DE NOTICIERO	TIPO DE MEDIO	PARTIDO POLÍTICO O COALICIÓN	GÉNERO	SEXO DE LA PERSONA DE LA ENUNCIACIÓN	USO DE LENGUAJE INCLUYENTE Y NO SEXISTA	DESCRIPCIÓN USO DE LENGUAJE INCLUYENTE Y NO SEXISTA	GRUPO EN SITUACIÓN DE VULNERABILIDAD
EL PUEBLO CANTA	RADIO	MORENA	SIN ESPECIFICAR	HOMBRE	Se tiene contemplado un debate para los candidatos del distrito 6.	No se toma en cuenta que de las personas que contienden en dicho distrito, la mayoría son mujeres y tan sólo un hombre; se nulifica simbólicamente la participación de las mujeres.	Mujeres
EL PUEBLO CANTA	RADIO	PES	SIN ESPECIFICAR	HOMBRE	Se tiene contemplado un debate para los candidatos del distrito 6.	No se toma en cuenta que de las personas que contienden en dicho distrito, la mayoría son mujeres y tan sólo un hombre; se nulifica simbólicamente la participación de las mujeres.	Mujeres
EL PUEBLO CANTA	RADIO	RSP	SIN ESPECIFICAR	HOMBRE	Se tiene contemplado un debate para los candidatos del distrito 6.	No se toma en cuenta que de las personas que contienden en dicho distrito, la mayoría son mujeres y tan sólo un hombre; se nulifica simbólicamente la participación de las mujeres.	Mujeres
EL PUEBLO CANTA	RADIO	FXM	SIN ESPECIFICAR	HOMBRE	Se tiene contemplado un debate para los candidatos del distrito 6.	No se toma en cuenta que de las personas que contienden en dicho distrito, la mayoría son mujeres y tan sólo un hombre; se nulifica simbólicamente la participación de las mujeres.	Mujeres
EL PUEBLO CANTA	RADIO	VPM	SIN ESPECIFICAR	HOMBRE	Se tiene contemplado un debate para los candidatos del distrito 6.	No se toma en cuenta que de las personas que contienden en dicho distrito, la mayoría son mujeres y tan sólo un hombre; se nulifica simbólicamente la participación de las mujeres.	Mujeres
EL PUEBLO CANTA	RADIO	JHH	SIN ESPECIFICAR	HOMBRE	Se tiene contemplado un debate para los candidatos del distrito 6.	No se toma en cuenta que de las personas que contienden en dicho distrito, la mayoría son mujeres y tan sólo un hombre; se nulifica simbólicamente la participación de las mujeres.	Mujeres
EL PUEBLO CANTA	RADIO	CI	SIN ESPECIFICAR	HOMBRE	Se tiene contemplado un debate para los candidatos del distrito 6.	No se toma en cuenta que de las personas que contienden en dicho distrito, la mayoría son mujeres y tan sólo un hombre; se nulifica simbólicamente la participación de las mujeres.	Mujeres

NOMBRE DE NOTICIERO	TIPO DE MEDIO	PARTIDO POLÍTICO O COALICIÓN	GÉNERO	SEXO DE LA PERSONA DE LA ENUNCIACIÓN	USO DE LENGUAJE INCLUYENTE Y NO SEXISTA	DESCRIPCIÓN USO DE LENGUAJE INCLUYENTE Y NO SEXISTA	GRUPO EN SITUACIÓN DE VULNERABILIDAD
EL PUEBLO CANTA	RADIO	FXM	MUJER	HOMBRE	Una de las candidatas a diputada federal.	El conductor se refiere en que días pasados habló con Guadalupe Flores de Fuerza Por México, candidata en Fresnillo, pero se refiere a ella como candidato y no como candidata.	Mujeres
EL REFERENTE INFORMATIVO	RADIO	PAN	SIN ESPECIFICAR	HOMBRE	También en este asunto, Javier, hay inconsistencias de parte de los candidatos, y el Instituto Nacional Electoral ha presentado ...	El reportero hace uso exclusivo del masculino para referirse a las personas que aspiran a ocupar una diputación federal.	Mujeres
EL REFERENTE INFORMATIVO	RADIO	PAN	SIN ESPECIFICAR	HOMBRE	En cuanto a los gastos a candidatos a diputados federales, se han reportado gastos totales por 368 millones de pesos...	El reportero hace referencia sólo a candidatos hombres al mencionar que se han reportado los referidos gastos de campaña.	Mujeres
EL REFERENTE INFORMATIVO	RADIO	PRI	SIN ESPECIFICAR	HOMBRE	En cuanto a los gastos a candidatos a diputados federales, se han reportado gastos totales por 368 millones de pesos...	El reportero hace referencia sólo a candidatos hombres al mencionar que se han reportado los referidos gastos de campaña.	Mujeres
EL REFERENTE INFORMATIVO	RADIO	PRI	SIN ESPECIFICAR	HOMBRE	También en este asunto, Javier, hay inconsistencias de parte de los candidatos, y el Instituto Nacional Electoral ha presentado ...	El reportero hace uso exclusivo del masculino para referirse a las personas que aspiran a ocupar una diputación federal.	Mujeres
EL REFERENTE INFORMATIVO	RADIO	PRD	SIN ESPECIFICAR	HOMBRE	En cuanto a los gastos a candidatos a diputados federales, se han reportado gastos totales por 368 millones de pesos...	El reportero hace referencia sólo a candidatos hombres al mencionar que se han reportado los referidos gastos de campaña.	Mujeres
EL REFERENTE INFORMATIVO	RADIO	PRD	SIN ESPECIFICAR	HOMBRE	También en este asunto, Javier, hay inconsistencias de parte de los candidatos, y el Instituto Nacional Electoral ha presentado ...	El reportero hace uso exclusivo del masculino para referirse a las personas que aspiran a ocupar una diputación federal.	Mujeres
EL REFERENTE INFORMATIVO	RADIO	PT	SIN ESPECIFICAR	HOMBRE	También en este asunto, Javier, hay inconsistencias de parte de los candidatos, y el Instituto Nacional Electoral ha presentado ...	El reportero hace uso exclusivo del masculino para referirse a las personas que aspiran a ocupar una diputación federal.	Mujeres
EL REFERENTE INFORMATIVO	RADIO	PT	SIN ESPECIFICAR	HOMBRE	En cuanto a los gastos a candidatos a diputados federales, se han reportado gastos totales por 368 millones de pesos...	El reportero hace referencia sólo a candidatos hombres al mencionar que se han reportado los referidos gastos de campaña.	Mujeres

NOMBRE DE NOTICIERO	TIPO DE MEDIO	PARTIDO POLÍTICO O COALICIÓN	GÉNERO	SEXO DE LA PERSONA DE LA ENUNCIACIÓN	USO DE LENGUAJE INCLUYENTE Y NO SEXISTA	DESCRIPCIÓN USO DE LENGUAJE INCLUYENTE Y NO SEXISTA	GRUPO EN SITUACIÓN DE VULNERABILIDAD
EL REFERENTE INFORMATIVO	RADIO	PVEM	SIN ESPECIFICAR	HOMBRE	En cuanto a los gastos a candidatos a diputados federales, se han reportado gastos totales por 368 millones de pesos...	El reportero hace referencia sólo a candidatos hombres al mencionar que se han reportado los referidos gastos de campaña.	Mujeres
EL REFERENTE INFORMATIVO	RADIO	PVEM	SIN ESPECIFICAR	HOMBRE	También en este asunto, Javier, hay inconsistencias de parte de los candidatos, y el Instituto Nacional Electoral ha presentado ...	El reportero hace uso exclusivo del masculino para referirse a las personas que aspiran a ocupar una diputación federal.	Mujeres
EL REFERENTE INFORMATIVO	RADIO	MOVIMIENTO CIUDADANO	SIN ESPECIFICAR	HOMBRE	También en este asunto, Javier, hay inconsistencias de parte de los candidatos, y el Instituto Nacional Electoral ha presentado ...	El reportero hace uso exclusivo del masculino para referirse a las personas que aspiran a ocupar una diputación federal.	Mujeres
EL REFERENTE INFORMATIVO	RADIO	MOVIMIENTO CIUDADANO	SIN ESPECIFICAR	HOMBRE	En cuanto a los gastos a candidatos a diputados federales, se han reportado gastos totales por 368 millones de pesos...	El reportero hace referencia sólo a candidatos hombres al mencionar que se han reportado los referidos gastos de campaña.	Mujeres
EL REFERENTE INFORMATIVO	RADIO	MORENA	SIN ESPECIFICAR	HOMBRE	También en este asunto, Javier, hay inconsistencias de parte de los candidatos, y el Instituto Nacional Electoral ha presentado ...	El reportero hace uso exclusivo del masculino para referirse a las personas que aspiran a ocupar una diputación federal.	Mujeres
EL REFERENTE INFORMATIVO	RADIO	MORENA	SIN ESPECIFICAR	HOMBRE	En cuanto a los gastos a candidatos a diputados federales, se han reportado gastos totales por 368 millones de pesos...	El reportero hace referencia sólo a candidatos hombres al mencionar que se han reportado los referidos gastos de campaña.	Mujeres
EL REFERENTE INFORMATIVO	RADIO	PES	SIN ESPECIFICAR	HOMBRE	También en este asunto, Javier, hay inconsistencias de parte de los candidatos, y el Instituto Nacional Electoral ha presentado ...	El reportero hace uso exclusivo del masculino para referirse a las personas que aspiran a ocupar una diputación federal.	Mujeres
EL REFERENTE INFORMATIVO	RADIO	PES	SIN ESPECIFICAR	HOMBRE	En cuanto a los gastos a candidatos a diputados federales, se han reportado gastos totales por 368 millones de pesos...	El reportero hace referencia sólo a candidatos hombres al mencionar que se han reportado los referidos gastos de campaña.	Mujeres
EL REFERENTE INFORMATIVO	RADIO	RSP	SIN ESPECIFICAR	HOMBRE	También en este asunto, Javier, hay inconsistencias de parte de los candidatos, y el Instituto Nacional Electoral ha presentado ...	El reportero hace uso exclusivo del masculino para referirse a las personas que aspiran a ocupar una diputación federal.	Mujeres

NOMBRE DE NOTICIERO	TIPO DE MEDIO	PARTIDO POLÍTICO O COALICIÓN	GÉNERO	SEXO DE LA PERSONA DE LA ENUNCIACIÓN	USO DE LENGUAJE INCLUYENTE Y NO SEXISTA	DESCRIPCIÓN USO DE LENGUAJE INCLUYENTE Y NO SEXISTA	GRUPO EN SITUACIÓN DE VULNERABILIDAD
EL REFERENTE INFORMATIVO	RADIO	RSP	SIN ESPECIFICAR	HOMBRE	En cuanto a los gastos a candidatos a diputados federales, se han reportado gastos totales por 368 millones de pesos...	El reportero hace referencia sólo a candidatos hombres al mencionar que se han reportado los referidos gastos de campaña.	Mujeres
EL REFERENTE INFORMATIVO	RADIO	FXM	SIN ESPECIFICAR	HOMBRE	En cuanto a los gastos a candidatos a diputados federales, se han reportado gastos totales por 368 millones de pesos...	El reportero hace referencia sólo a candidatos hombres al mencionar que se han reportado los referidos gastos de campaña.	Mujeres
EL REFERENTE INFORMATIVO	RADIO	FXM	SIN ESPECIFICAR	HOMBRE	También en este asunto, Javier, hay inconsistencias de parte de los candidatos, y el Instituto Nacional Electoral ha presentado ...	El reportero hace uso exclusivo del masculino para referirse a las personas que aspiran a ocupar una diputación federal.	Mujeres
EL REFERENTE INFORMATIVO	RADIO	VPM	SIN ESPECIFICAR	HOMBRE	También en este asunto, Javier, hay inconsistencias de parte de los candidatos, y el Instituto Nacional Electoral ha presentado ...	El reportero hace uso exclusivo del masculino para referirse a las personas que aspiran a ocupar una diputación federal.	Mujeres
EL REFERENTE INFORMATIVO	RADIO	VPM	SIN ESPECIFICAR	HOMBRE	En cuanto a los gastos a candidatos a diputados federales, se han reportado gastos totales por 368 millones de pesos...	El reportero hace referencia sólo a candidatos hombres al mencionar que se han reportado los referidos gastos de campaña.	Mujeres
EL REFERENTE INFORMATIVO	RADIO	JHH	SIN ESPECIFICAR	HOMBRE	También en este asunto, Javier, hay inconsistencias de parte de los candidatos, y el Instituto Nacional Electoral ha presentado ...	El reportero hace uso exclusivo del masculino para referirse a las personas que aspiran a ocupar una diputación federal.	Mujeres
EL REFERENTE INFORMATIVO	RADIO	JHH	SIN ESPECIFICAR	HOMBRE	En cuanto a los gastos a candidatos a diputados federales, se han reportado gastos totales por 368 millones de pesos...	El reportero hace referencia sólo a candidatos hombres al mencionar que se han reportado los referidos gastos de campaña.	Mujeres
EL REFERENTE INFORMATIVO	RADIO	CI	SIN ESPECIFICAR	HOMBRE	También en este asunto, Javier, hay inconsistencias de parte de los candidatos, y el Instituto Nacional Electoral ha presentado ...	El reportero hace uso exclusivo del masculino para referirse a las personas que aspiran a ocupar una diputación federal.	Mujeres
EL REFERENTE INFORMATIVO	RADIO	CI	SIN ESPECIFICAR	HOMBRE	En cuanto a los gastos a candidatos a diputados federales, se han reportado gastos totales por 368 millones de pesos...	El reportero hace referencia sólo a candidatos hombres al mencionar que se han reportado los referidos gastos de campaña.	Mujeres



NOMBRE DE NOTICIERO	TIPO DE MEDIO	PARTIDO POLÍTICO O COALICIÓN	GÉNERO	SEXO DE LA PERSONA DE LA ENUNCIACIÓN	USO DE LENGUAJE INCLUYENTE Y NO SEXISTA	DESCRIPCIÓN USO DE LENGUAJE INCLUYENTE Y NO SEXISTA	GRUPO EN SITUACIÓN DE VULNERABILIDAD
EN LOS TIEMPOS DE LA RADIO	RADIO	JHH	MUJER	MUJER	Son los legisladores Ricardo Monreal, María de los Ángeles y Kenia López.	La co-conductora omite incluir la participación de las legisladoras en la lectura de la nota, a pesar de anunciar la intervención de dos mujeres, entre ellas, María de los Ángeles Huerta (Juntos Hacemos Historia, MR, distrito 24, Estado de México).	Mujeres
EN LOS TIEMPOS DE LA RADIO	RADIO	JHH	AMBOS	MUJER	En tanto, los legisladores del Partido del Trabajo...	Al presentar la nota, el conductor excluye de su enunciación a Ana Karina Rojo Pimentel, candidata del Partido del Trabajo por una diputación federal en Iztapalapa..	Mujeres
EN PUNTO	RADIO	RSP	MUJER	MUJER	Inicia el primer debate entre candidatos a diputados federales por el distrito 16 con cabecera en esta ciudad.	Se explica sobre el primer debate en el que participarían las candidatas y los candidatos a diputaciones federales por Orizaba. La reportera no usa lenguaje incluyente para dar cuenta de las aspirantes a un cargo público.	Mujeres
EN PUNTO	RADIO	RSP	MUJER	MUJER	La candidata a la diputación federal por Redes Sociales Progresistas, Lucía Ventura Castillo, ya aceptó participar en el encuentro entre candidatos, al igual que la abanderada de la coalición Va Por México, Janeth García Cruz.	Se menciona que dos candidatas ya confirmaron sus asistencias al debate, pero la reportera no usa lenguaje incluyente cuando se refiere a ellas.	Mujeres
EN PUNTO	RADIO	VPM	MUJER	MUJER	La candidata a la diputación federal por Redes Sociales Progresistas, Lucía Ventura Castillo, ya aceptó participar en el encuentro entre candidatos, al igual que la abanderada de la coalición Va Por México, Janeth García Cruz.	Se menciona que dos candidatas ya confirmaron sus asistencias al debate, pero la reportera no usa lenguaje incluyente cuando se refiere a ellas.	Mujeres

NOMBRE DE NOTICIERO	TIPO DE MEDIO	PARTIDO POLÍTICO O COALICIÓN	GÉNERO	SEXO DE LA PERSONA DE LA ENUNCIACIÓN	USO DE LENGUAJE INCLUYENTE Y NO SEXISTA	DESCRIPCIÓN USO DE LENGUAJE INCLUYENTE Y NO SEXISTA	GRUPO EN SITUACIÓN DE VULNERABILIDAD
EN PUNTO	RADIO	VPM	MUJER	MUJER	Inicia el primer debate entre candidatos a diputados federales por el distrito 16 con cabecera en esta ciudad.	Se explica sobre el primer debate en el que participarían las candidatas y los candidatos a diputaciones federales por Orizaba. La reportera no usa lenguaje incluyente para dar cuenta de las aspirantes a un cargo público.	Mujeres
EN PUNTO	RADIO	MOVIMIENTO CIUDADANO	MUJER	HOMBRE	Elecciones 2021, diputados federales, candidatos a diputados federales.	El conductor hace uso de sustantivos masculinos, para enunciar la participación de las candidatas y los candidatos a diputaciones federales por Nayarit, con lo cual desdibuja la participación de las candidatas mujeres en la contienda electoral.	Mujeres
EN PUNTO	RADIO	PES	HOMBRE	HOMBRE	Elecciones 2021, diputados federales, candidatos a diputados federales.	El conductor hace uso de sustantivos masculinos, para enunciar la participación de las candidatas y los candidatos a diputaciones federales por Nayarit, con lo cual desdibuja la participación de las candidatas mujeres en la contienda electoral.	Mujeres
EN PUNTO	RADIO	VPM	AMBOS	HOMBRE	Elecciones 2021, diputados federales, candidatos a diputados federales.	El conductor hace uso de sustantivos masculinos, para enunciar la participación de las candidatas y los candidatos a diputaciones federales por Nayarit, con lo cual desdibuja la participación de las candidatas mujeres en la contienda electoral.	Mujeres
EN PUNTO	RADIO	JHH	AMBOS	HOMBRE	Elecciones 2021, diputados federales, candidatos a diputados federales.	El conductor hace uso de sustantivos masculinos, para enunciar la participación de las candidatas y los candidatos a diputaciones federales por Nayarit, con lo cual desdibuja la participación de las candidatas mujeres en la contienda electoral.	Mujeres

NOMBRE DE NOTICIERO	TIPO DE MEDIO	PARTIDO POLÍTICO O COALICIÓN	GÉNERO	SEXO DE LA PERSONA DE LA ENUNCIACIÓN	USO DE LENGUAJE INCLUYENTE Y NO SEXISTA	DESCRIPCIÓN USO DE LENGUAJE INCLUYENTE Y NO SEXISTA	GRUPO EN SITUACIÓN DE VULNERABILIDAD
EN PUNTO	RADIO	MOVIMIENTO CIUDADANO	AMBOS	HOMBRE	Y ahora vamos a conocer qué hicieron los candidatos a diputados federales por Nayarit (...)	El conductor usa solamente el género masculino en su discurso; es decir, se refiere sólo a los candidatos hombres, limitando así simbólicamente la participación de las candidatas a diputación federal en la contienda electoral por Nayarit.	Mujeres
EN PUNTO	RADIO	PES	MUJER	HOMBRE	Y ahora vamos a conocer qué hicieron los candidatos a diputados federales por Nayarit (...)	El conductor usa solamente el género masculino en su discurso; es decir, se refiere sólo a los candidatos hombres, limitando así simbólicamente la participación de las candidatas a diputación federal en la contienda electoral por Nayarit.	Mujeres
EN PUNTO	RADIO	RSP	HOMBRE	HOMBRE	Y ahora vamos a conocer qué hicieron los candidatos a diputados federales por Nayarit (...)	El conductor usa solamente el género masculino en su discurso; es decir, se refiere sólo a los candidatos hombres, limitando así simbólicamente la participación de las candidatas a diputación federal en la contienda electoral por Nayarit.	Mujeres
EN PUNTO	RADIO	FXM	MUJER	HOMBRE	Y ahora vamos a conocer qué hicieron los candidatos a diputados federales por Nayarit (...)	El conductor usa solamente el género masculino en su discurso; es decir, se refiere sólo a los candidatos hombres, limitando así simbólicamente la participación de las candidatas a diputación federal en la contienda electoral por Nayarit.	Mujeres
EN PUNTO	RADIO	VPM	AMBOS	HOMBRE	Y ahora vamos a conocer qué hicieron los candidatos a diputados federales por Nayarit (...)	El conductor usa solamente el género masculino en su discurso; es decir, se refiere sólo a los candidatos hombres, limitando así simbólicamente la participación de las candidatas a diputación federal en la contienda electoral por Nayarit.	Mujeres

NOMBRE DE NOTICIERO	TIPO DE MEDIO	PARTIDO POLÍTICO O COALICIÓN	GÉNERO	SEXO DE LA PERSONA DE LA ENUNCIACIÓN	USO DE LENGUAJE INCLUYENTE Y NO SEXISTA	DESCRIPCIÓN USO DE LENGUAJE INCLUYENTE Y NO SEXISTA	GRUPO EN SITUACIÓN DE VULNERABILIDAD
EN PUNTO	RADIO	JHH	AMBOS	HOMBRE	Y ahora vamos a conocer qué hicieron los candidatos a diputados federales por Nayarit (...)	El conductor usa solamente el género masculino en su discurso; es decir, se refiere sólo a los candidatos hombres, limitando así simbólicamente la participación de las candidatas a diputación federal en la contienda electoral por Nayarit.	Mujeres
EN PUNTO	RADIO	VPM	HOMBRE	HOMBRE	Tan sólo en Veracruz vamos a elegir presidente municipal, diputado local y diputado federal.	El conductor menciona el proceso electoral y las próximas elecciones, indicando que se elegirán diputaciones federales, pero no toma en cuenta a las candidatas que participan en dicho proceso, por ejemplo Marla Cordero de Movimiento Ciudadano, Alejandra Vázquez del PRD o Arely Vallejo de Redes Sociales Progresistas, invisibilizando simbólicamente su participación.	Mujeres
EN PUNTO	RADIO	VPM	HOMBRE	HOMBRE	Tú eres de los candidatos que lleva más de un mes caminando y aún así te oyes animado.	El conductor omite mencionar a las candidatas que buscan una diputación federal, invisibilizando la participación de las mujeres contendientes en las elecciones 2021.	Mujeres
EN PUNTO	RADIO	MOVIMIENTO CIUDADANO	SIN ESPECIFICAR	HOMBRE	Tenemos las actividades de los gobernadores y diputados federales.	El conductor utiliza el masculino para hablar de las diputaciones federales en el estado de Nayarit. Con ello invisibiliza simbólicamente a las candidatas que participan en la contienda.	Mujeres
EN PUNTO	RADIO	PES	SIN ESPECIFICAR	HOMBRE	Tenemos las actividades de los gobernadores y diputados federales.	El conductor utiliza el masculino para hablar de las diputaciones federales en el estado de Nayarit. Con ello invisibiliza simbólicamente a las candidatas que participan en la contienda.	Mujeres

NOMBRE DE NOTICIERO	TIPO DE MEDIO	PARTIDO POLÍTICO O COALICIÓN	GÉNERO	SEXO DE LA PERSONA DE LA ENUNCIACIÓN	USO DE LENGUAJE INCLUYENTE Y NO SEXISTA	DESCRIPCIÓN USO DE LENGUAJE INCLUYENTE Y NO SEXISTA	GRUPO EN SITUACIÓN DE VULNERABILIDAD
EN PUNTO	RADIO	RSP	SIN ESPECIFICAR	HOMBRE	Tenemos las actividades de los gobernadores y diputados federales.	El conductor utiliza el masculino para hablar de las diputaciones federales en el estado de Nayarit. Con ello invisibiliza simbólicamente a las candidatas que participan en la contienda.	Mujeres
EN PUNTO	RADIO	FXM	SIN ESPECIFICAR	HOMBRE	Tenemos las actividades de los gobernadores y diputados federales.	El conductor utiliza el masculino para hablar de las diputaciones federales en el estado de Nayarit. Con ello invisibiliza simbólicamente a las candidatas que participan en la contienda.	Mujeres
EN PUNTO	RADIO	VPM	SIN ESPECIFICAR	HOMBRE	Tenemos las actividades de los gobernadores y diputados federales.	El conductor utiliza el masculino para hablar de las diputaciones federales en el estado de Nayarit. Con ello invisibiliza simbólicamente a las candidatas que participan en la contienda.	Mujeres
EN PUNTO	RADIO	JHH	SIN ESPECIFICAR	HOMBRE	Tenemos las actividades de los gobernadores y diputados federales.	El conductor utiliza el masculino para hablar de las diputaciones federales en el estado de Nayarit. Con ello invisibiliza simbólicamente a las candidatas que participan en la contienda.	Mujeres
ENFOQUE	TELEVISIÓN	JHH	MUJER	MUJER	Para [...] platicar, ¿no?, de estas propuestas, que van presentando todos los aspirantes, en estas elecciones.	La conductora invisibiliza simbólicamente a las candidatas a diputadas federales, entre las que se encuentra la propia entrevistada, María Mercedes Maciel Ortiz, al decir "todos los aspirantes", en plural masculino.	Mujeres
ENFOQUE NOTICIAS PRIMERA EMISIÓN	RADIO	PAN	SIN ESPECIFICAR	HOMBRE	Y también los que buscan llegar a la Cámara de Diputados están gastando...	El reportero se refiere a las personas que contienden en el proceso electoral sólo en masculino, excluyendo de su discurso a las mujeres que también participan por una curul.	Mujeres

NOMBRE DE NOTICIERO	TIPO DE MEDIO	PARTIDO POLÍTICO O COALICIÓN	GÉNERO	SEXO DE LA PERSONA DE LA ENUNCIACIÓN	USO DE LENGUAJE INCLUYENTE Y NO SEXISTA	DESCRIPCIÓN USO DE LENGUAJE INCLUYENTE Y NO SEXISTA	GRUPO EN SITUACIÓN DE VULNERABILIDAD
ENFOQUE NOTICIAS PRIMERA EMISIÓN	RADIO	PRI	SIN ESPECIFICAR	HOMBRE	Y también los que buscan llegar a la Cámara de Diputados están gastando...	El reportero se refiere a las personas que contienden en el proceso electoral sólo en masculino, excluyendo de su discurso a las mujeres que también participan por una curul.	Mujeres
ENFOQUE NOTICIAS PRIMERA EMISIÓN	RADIO	PRD	SIN ESPECIFICAR	HOMBRE	Y también los que buscan llegar a la Cámara de Diputados están gastando...	El reportero se refiere a las personas que contienden en el proceso electoral sólo en masculino, excluyendo de su discurso a las mujeres que también participan por una curul.	Mujeres
ENFOQUE NOTICIAS PRIMERA EMISIÓN	RADIO	PT	SIN ESPECIFICAR	HOMBRE	Y también los que buscan llegar a la Cámara de Diputados están gastando...	El reportero se refiere a las personas que contienden en el proceso electoral sólo en masculino, excluyendo de su discurso a las mujeres que también participan por una curul.	Mujeres
ENFOQUE NOTICIAS PRIMERA EMISIÓN	RADIO	PVEM	SIN ESPECIFICAR	HOMBRE	Y también los que buscan llegar a la Cámara de Diputados están gastando...	El reportero se refiere a las personas que contienden en el proceso electoral sólo en masculino, excluyendo de su discurso a las mujeres que también participan por una curul.	Mujeres
ENFOQUE NOTICIAS PRIMERA EMISIÓN	RADIO	MOVIMIENTO CIUDADANO	SIN ESPECIFICAR	HOMBRE	Y también los que buscan llegar a la Cámara de Diputados están gastando...	El reportero se refiere a las personas que contienden en el proceso electoral sólo en masculino, excluyendo de su discurso a las mujeres que también participan por una curul.	Mujeres
ENFOQUE NOTICIAS PRIMERA EMISIÓN	RADIO	MORENA	SIN ESPECIFICAR	HOMBRE	Y también los que buscan llegar a la Cámara de Diputados están gastando...	El reportero se refiere a las personas que contienden en el proceso electoral sólo en masculino, excluyendo de su discurso a las mujeres que también participan por una curul.	Mujeres

NOMBRE DE NOTICIERO	TIPO DE MEDIO	PARTIDO POLÍTICO O COALICIÓN	GÉNERO	SEXO DE LA PERSONA DE LA ENUNCIACIÓN	USO DE LENGUAJE INCLUYENTE Y NO SEXISTA	DESCRIPCIÓN USO DE LENGUAJE INCLUYENTE Y NO SEXISTA	GRUPO EN SITUACIÓN DE VULNERABILIDAD
ENFOQUE NOTICIAS PRIMERA EMISIÓN	RADIO	PES	SIN ESPECIFICAR	HOMBRE	Y también los que buscan llegar a la Cámara de Diputados están gastando...	El reportero se refiere a las personas que contienden en el proceso electoral sólo en masculino, excluyendo de su discurso a las mujeres que también participan por una curul.	Mujeres
ENFOQUE NOTICIAS PRIMERA EMISIÓN	RADIO	RSP	SIN ESPECIFICAR	HOMBRE	Y también los que buscan llegar a la Cámara de Diputados están gastando...	El reportero se refiere a las personas que contienden en el proceso electoral sólo en masculino, excluyendo de su discurso a las mujeres que también participan por una curul.	Mujeres
ENFOQUE NOTICIAS PRIMERA EMISIÓN	RADIO	FXM	SIN ESPECIFICAR	HOMBRE	Y también los que buscan llegar a la Cámara de Diputados están gastando...	El reportero se refiere a las personas que contienden en el proceso electoral sólo en masculino, excluyendo de su discurso a las mujeres que también participan por una curul.	Mujeres
ENFOQUE NOTICIAS PRIMERA EMISIÓN	RADIO	VPM	SIN ESPECIFICAR	HOMBRE	Y también los que buscan llegar a la Cámara de Diputados están gastando...	El reportero se refiere a las personas que contienden en el proceso electoral sólo en masculino, excluyendo de su discurso a las mujeres que también participan por una curul.	Mujeres
ENFOQUE NOTICIAS PRIMERA EMISIÓN	RADIO	JHH	SIN ESPECIFICAR	HOMBRE	Y también los que buscan llegar a la Cámara de Diputados están gastando...	El reportero se refiere a las personas que contienden en el proceso electoral sólo en masculino, excluyendo de su discurso a las mujeres que también participan por una curul.	Mujeres
ENFOQUE NOTICIAS PRIMERA EMISIÓN	RADIO	CI	SIN ESPECIFICAR	HOMBRE	Y también los que buscan llegar a la Cámara de Diputados están gastando...	El reportero se refiere a las personas que contienden en el proceso electoral sólo en masculino, excluyendo de su discurso a las mujeres que también participan por una curul.	Mujeres

NOMBRE DE NOTICIERO	TIPO DE MEDIO	PARTIDO POLÍTICO O COALICIÓN	GÉNERO	SEXO DE LA PERSONA DE LA ENUNCIACIÓN	USO DE LENGUAJE INCLUYENTE Y NO SEXISTA	DESCRIPCIÓN USO DE LENGUAJE INCLUYENTE Y NO SEXISTA	GRUPO EN SITUACIÓN DE VULNERABILIDAD
ENLACE HIDALGO PRIMERA EMISIÓN	RADIO	JHH	MUJER	MUJER	Algunos candidatos nos han comentado.	La conductora le pregunta a la candidata a diputada federal, Lidia García Anaya de la coalición Juntos Hacemos Historia en Hidalgo, sobre su experiencia en esta campaña política pero en el discurso de la conductora invisibiliza a las mujeres al no mencionarlas.	Mujeres
ENLACE HIDALGO PRIMERA EMISIÓN	RADIO	VPM	MUJER	HOMBRE	Dar el espaldarazo correspondiente a los candidatos.	El conductor no incluye en su discurso a la candidata, Benita Manilla a diputada federal en Tula. Únicamente hace	Mujeres
ENLACE HIDALGO PRIMERA EMISIÓN	RADIO	VPM	MUJER	HOMBRE	Estuvieron presentes también los integrantes de las formulas a la diputación, candidatos a la diputación federal de Tulancingo.	El conductor no incluye en su discurso a Benita Manilla, candidata de Va por México a diputada federal en Tula. Únicamente se refiere a los candidatos hombres.	Mujeres
ENLACE HIDALGO TERCERA EMISIÓN	RADIO	PAN	HOMBRE	HOMBRE	Los candidatos que se están señalando en este momento.	La conductora no menciona a candidatas dentro de su discurso, por lo que hace exclusión del género femenino.	Mujeres
ENLACE HIDALGO TERCERA EMISIÓN	RADIO	PRI	HOMBRE	HOMBRE	Los candidatos que se están señalando en este momento.	La conductora no menciona a candidatas dentro de su discurso, por lo que hace exclusión del género femenino.	Mujeres
ENLACE HIDALGO TERCERA EMISIÓN	RADIO	PRD	HOMBRE	HOMBRE	Los candidatos que se están señalando en este momento.	La conductora no menciona a candidatas dentro de su discurso, por lo que hace exclusión del género femenino.	Mujeres
ENLACE HIDALGO TERCERA EMISIÓN	RADIO	MOVIMIENTO CIUDADANO	MUJER	HOMBRE	Los candidatos que se están señalando en este momento.	La conductora no menciona a candidatas dentro de su discurso, por lo que hace exclusión del género femenino.	Mujeres
ENLACE HIDALGO TERCERA EMISIÓN	RADIO	PES	HOMBRE	HOMBRE	Los candidatos que se están señalando en este momento.	La conductora no menciona a candidatas dentro de su discurso, por lo que hace exclusión del género femenino.	Mujeres
ENLACE HIDALGO TERCERA EMISIÓN	RADIO	RSP	HOMBRE	HOMBRE	Los candidatos que se están señalando en este momento.	La conductora no menciona a candidatas dentro de su discurso, por lo que hace exclusión del género femenino.	Mujeres
ENLACE HIDALGO TERCERA EMISIÓN	RADIO	FXM	MUJER	HOMBRE	Los candidatos que se están señalando en este momento.	La conductora no menciona a candidatas dentro de su discurso, por lo que hace exclusión del género femenino.	Mujeres



NOMBRE DE NOTICIERO	TIPO DE MEDIO	PARTIDO POLÍTICO O COALICIÓN	GÉNERO	SEXO DE LA PERSONA DE LA ENUNCIACIÓN	USO DE LENGUAJE INCLUYENTE Y NO SEXISTA	DESCRIPCIÓN USO DE LENGUAJE INCLUYENTE Y NO SEXISTA	GRUPO EN SITUACIÓN DE VULNERABILIDAD
ENLACE HIDALGO TERCERA EMISIÓN	RADIO	JHH	MUJER	HOMBRE	Los candidatos que se están señalando en este momento.	La conductora no menciona a candidatas dentro de su discurso, por lo que hace exclusión del género femenino.	Mujeres
ENRIQUE MUÑOZ EN FÓRMULA	RADIO	PAN	SIN ESPECIFICAR	HOMBRE	Durante esta campaña, el indicador de violencia política en México indica que un total de 283 candidatos, entre los cuales el 41% son mujeres han sido víctimas de algún tipo de delito	El reportero habla de un estudio de violencia política durante el periodo de campañas, pero solo se refiere a "candidatos" en masculino, pese a que las aspirantes son afectadas también por este tipo de violencia y la cifra relacionada con candidatas mujeres se presenta inmediatamente después de la mención de "los candidatos".	Mujeres
ENRIQUE MUÑOZ EN FÓRMULA	RADIO	PAN	SIN ESPECIFICAR	HOMBRE	La inseguridad está obligando a redoblar esfuerzos en materia de seguridad a todos los candidatos, a todos los puestos.	El conductor se refiere únicamente a "los candidatos" cuando el 41% de la violencia política en estas campañas ha sido ejercida en contra de candidatas mujeres.	Mujeres
ENRIQUE MUÑOZ EN FÓRMULA	RADIO	PRI	SIN ESPECIFICAR	HOMBRE	La inseguridad está obligando a redoblar esfuerzos en materia de seguridad a todos los candidatos, a todos los puestos.	El conductor se refiere únicamente a "los candidatos" cuando el 41% de la violencia política en estas campañas ha sido ejercida en contra de candidatas mujeres.	Mujeres
ENRIQUE MUÑOZ EN FÓRMULA	RADIO	PRI	SIN ESPECIFICAR	HOMBRE	Durante esta campaña, el indicador de violencia política en México indica que un total de 283 candidatos, entre los cuales el 41% son mujeres han sido víctimas de algún tipo de delito	El reportero habla de un estudio de violencia política durante el periodo de campañas, pero solo se refiere a "candidatos" en masculino, pese a que las aspirantes son afectadas también por este tipo de violencia y la cifra relacionada con candidatas mujeres se presenta inmediatamente después de la mención de "los candidatos".	Mujeres

NOMBRE DE NOTICIERO	TIPO DE MEDIO	PARTIDO POLÍTICO O COALICIÓN	GÉNERO	SEXO DE LA PERSONA DE LA ENUNCIACIÓN	USO DE LENGUAJE INCLUYENTE Y NO SEXISTA	DESCRIPCIÓN USO DE LENGUAJE INCLUYENTE Y NO SEXISTA	GRUPO EN SITUACIÓN DE VULNERABILIDAD
ENRIQUE MUÑOZ EN FÓRMULA	RADIO	PRD	SIN ESPECIFICAR	HOMBRE	Durante esta campaña, el indicador de violencia política en México indica que un total de 283 candidatos, entre los cuales el 41% son mujeres han sido víctimas de algún tipo de delito	El reportero habla de un estudio de violencia política durante el periodo de campañas, pero solo se refiere a "candidatos" en masculino, pese a que las aspirantes son afectadas también por este tipo de violencia y la cifra relacionada con candidatas mujeres se presenta inmediatamente después de la mención de "los candidatos".	Mujeres
ENRIQUE MUÑOZ EN FÓRMULA	RADIO	PRD	SIN ESPECIFICAR	HOMBRE	La inseguridad está obligando a redoblar esfuerzos en materia de seguridad a todos los candidatos, a todos los puestos.	El conductor se refiere únicamente a "los candidatos" cuando el 41% de la violencia política en estas campañas ha sido ejercida en contra de candidatas mujeres.	Mujeres
ENRIQUE MUÑOZ EN FÓRMULA	RADIO	PT	SIN ESPECIFICAR	HOMBRE	La inseguridad está obligando a redoblar esfuerzos en materia de seguridad a todos los candidatos, a todos los puestos.	El conductor se refiere únicamente a "los candidatos" cuando el 41% de la violencia política en estas campañas ha sido ejercida en contra de candidatas mujeres.	Mujeres
ENRIQUE MUÑOZ EN FÓRMULA	RADIO	PT	SIN ESPECIFICAR	HOMBRE	Durante esta campaña, el indicador de violencia política en México indica que un total de 283 candidatos, entre los cuales el 41% son mujeres han sido víctimas de algún tipo de delito	El reportero habla de un estudio de violencia política durante el periodo de campañas, pero solo se refiere a "candidatos" en masculino, pese a que las aspirantes son afectadas también por este tipo de violencia y la cifra relacionada con candidatas mujeres se presenta inmediatamente después de la mención de "los candidatos".	Mujeres
ENRIQUE MUÑOZ EN FÓRMULA	RADIO	PVEM	SIN ESPECIFICAR	HOMBRE	La inseguridad está obligando a redoblar esfuerzos en materia de seguridad a todos los candidatos, a todos los puestos.	El conductor se refiere únicamente a "los candidatos" cuando el 41% de la violencia política en estas campañas ha sido ejercida en contra de candidatas mujeres.	Mujeres

NOMBRE DE NOTICIERO	TIPO DE MEDIO	PARTIDO POLÍTICO O COALICIÓN	GÉNERO	SEXO DE LA PERSONA DE LA ENUNCIACIÓN	USO DE LENGUAJE INCLUYENTE Y NO SEXISTA	DESCRIPCIÓN USO DE LENGUAJE INCLUYENTE Y NO SEXISTA	GRUPO EN SITUACIÓN DE VULNERABILIDAD
ENRIQUE MUÑOZ EN FÓRMULA	RADIO	PVEM	SIN ESPECIFICAR	HOMBRE	Durante esta campaña, el indicador de violencia política en México indica que un total de 283 candidatos, entre los cuales el 41% son mujeres han sido víctimas de algún tipo de delito	El reportero habla de un estudio de violencia política durante el periodo de campañas, pero solo se refiere a "candidatos" en masculino, pese a que las aspirantes son afectadas también por este tipo de violencia y la cifra relacionada con candidatas mujeres se presenta inmediatamente después de la mención de "los candidatos".	Mujeres
ENRIQUE MUÑOZ EN FÓRMULA	RADIO	MOVIMIENTO CIUDADANO	SIN ESPECIFICAR	HOMBRE	La inseguridad está obligando a redoblar esfuerzos en materia de seguridad a todos los candidatos, a todos los puestos.	El conductor se refiere únicamente a "los candidatos" cuando el 41% de la violencia política en estas campañas ha sido ejercida en contra de candidatas mujeres.	Mujeres
ENRIQUE MUÑOZ EN FÓRMULA	RADIO	MOVIMIENTO CIUDADANO	SIN ESPECIFICAR	HOMBRE	Durante esta campaña, el indicador de violencia política en México indica que un total de 283 candidatos, entre los cuales el 41% son mujeres han sido víctimas de algún tipo de delito	El reportero habla de un estudio de violencia política durante el periodo de campañas, pero solo se refiere a "candidatos" en masculino, pese a que las aspirantes son afectadas también por este tipo de violencia y la cifra relacionada con candidatas mujeres se presenta inmediatamente después de la mención de "los candidatos".	Mujeres
ENRIQUE MUÑOZ EN FÓRMULA	RADIO	MORENA	SIN ESPECIFICAR	HOMBRE	La inseguridad está obligando a redoblar esfuerzos en materia de seguridad a todos los candidatos, a todos los puestos.	El conductor se refiere únicamente a "los candidatos" cuando el 41% de la violencia política en estas campañas ha sido ejercida en contra de candidatas mujeres.	Mujeres

NOMBRE DE NOTICIERO	TIPO DE MEDIO	PARTIDO POLÍTICO O COALICIÓN	GÉNERO	SEXO DE LA PERSONA DE LA ENUNCIACIÓN	USO DE LENGUAJE INCLUYENTE Y NO SEXISTA	DESCRIPCIÓN USO DE LENGUAJE INCLUYENTE Y NO SEXISTA	GRUPO EN SITUACIÓN DE VULNERABILIDAD
ENRIQUE MUÑOZ EN FÓRMULA	RADIO	MORENA	SIN ESPECIFICAR	HOMBRE	Durante esta campaña, el indicador de violencia política en México indica que un total de 283 candidatos, entre los cuales el 41% son mujeres han sido víctimas de algún tipo de delito	El reportero habla de un estudio de violencia política durante el periodo de campañas, pero solo se refiere a "candidatos" en masculino, pese a que las aspirantes son afectadas también por este tipo de violencia y la cifra relacionada con candidatas mujeres se presenta inmediatamente después de la mención de "los candidatos".	Mujeres
ENRIQUE MUÑOZ EN FÓRMULA	RADIO	PES	SIN ESPECIFICAR	HOMBRE	Durante esta campaña, el indicador de violencia política en México indica que un total de 283 candidatos, entre los cuales el 41% son mujeres han sido víctimas de algún tipo de delito	El reportero habla de un estudio de violencia política durante el periodo de campañas, pero solo se refiere a "candidatos" en masculino, pese a que las aspirantes son afectadas también por este tipo de violencia y la cifra relacionada con candidatas mujeres se presenta inmediatamente después de la mención de "los candidatos".	Mujeres
ENRIQUE MUÑOZ EN FÓRMULA	RADIO	PES	SIN ESPECIFICAR	HOMBRE	La inseguridad está obligando a redoblar esfuerzos en materia de seguridad a todos los candidatos, a todos los puestos.	El conductor se refiere únicamente a "los candidatos" cuando el 41% de la violencia política en estas campañas ha sido ejercida en contra de candidatas mujeres.	Mujeres
ENRIQUE MUÑOZ EN FÓRMULA	RADIO	RSP	SIN ESPECIFICAR	HOMBRE	La inseguridad está obligando a redoblar esfuerzos en materia de seguridad a todos los candidatos, a todos los puestos.	El conductor se refiere únicamente a "los candidatos" cuando el 41% de la violencia política en estas campañas ha sido ejercida en contra de candidatas mujeres.	Mujeres

NOMBRE DE NOTICIERO	TIPO DE MEDIO	PARTIDO POLÍTICO O COALICIÓN	GÉNERO	SEXO DE LA PERSONA DE LA ENUNCIACIÓN	USO DE LENGUAJE INCLUYENTE Y NO SEXISTA	DESCRIPCIÓN USO DE LENGUAJE INCLUYENTE Y NO SEXISTA	GRUPO EN SITUACIÓN DE VULNERABILIDAD
ENRIQUE MUÑOZ EN FÓRMULA	RADIO	RSP	SIN ESPECIFICAR	HOMBRE	Durante esta campaña, el indicador de violencia política en México indica que un total de 283 candidatos, entre los cuales el 41% son mujeres han sido víctimas de algún tipo de delito	El reportero habla de un estudio de violencia política durante el periodo de campañas, pero solo se refiere a "candidatos" en masculino, pese a que las aspirantes son afectadas también por este tipo de violencia y la cifra relacionada con candidatas mujeres se presenta inmediatamente después de la mención de "los candidatos".	Mujeres
ENRIQUE MUÑOZ EN FÓRMULA	RADIO	FXM	SIN ESPECIFICAR	HOMBRE	Durante esta campaña, el indicador de violencia política en México indica que un total de 283 candidatos, entre los cuales el 41% son mujeres han sido víctimas de algún tipo de delito	El reportero habla de un estudio de violencia política durante el periodo de campañas, pero solo se refiere a "candidatos" en masculino, pese a que las aspirantes son afectadas también por este tipo de violencia y la cifra relacionada con candidatas mujeres se presenta inmediatamente después de la mención de "los candidatos".	Mujeres
ENRIQUE MUÑOZ EN FÓRMULA	RADIO	FXM	SIN ESPECIFICAR	HOMBRE	La inseguridad está obligando a redoblar esfuerzos en materia de seguridad a todos los candidatos, a todos los puestos.	El conductor se refiere únicamente a "los candidatos" cuando el 41% de la violencia política en estas campañas ha sido ejercida en contra de candidatas mujeres.	Mujeres
ENRIQUE MUÑOZ EN FÓRMULA	RADIO	VPM	SIN ESPECIFICAR	HOMBRE	La inseguridad está obligando a redoblar esfuerzos en materia de seguridad a todos los candidatos, a todos los puestos.	El conductor se refiere únicamente a "los candidatos" cuando el 41% de la violencia política en estas campañas ha sido ejercida en contra de candidatas mujeres.	Mujeres

NOMBRE DE NOTICIERO	TIPO DE MEDIO	PARTIDO POLÍTICO O COALICIÓN	GÉNERO	SEXO DE LA PERSONA DE LA ENUNCIACIÓN	USO DE LENGUAJE INCLUYENTE Y NO SEXISTA	DESCRIPCIÓN USO DE LENGUAJE INCLUYENTE Y NO SEXISTA	GRUPO EN SITUACIÓN DE VULNERABILIDAD
ENRIQUE MUÑOZ EN FÓRMULA	RADIO	VPM	SIN ESPECIFICAR	HOMBRE	Durante esta campaña, el indicador de violencia política en México indica que un total de 283 candidatos, entre los cuales el 41% son mujeres han sido víctimas de algún tipo de delito	El reportero habla de un estudio de violencia política durante el periodo de campañas, pero solo se refiere a "candidatos" en masculino, pese a que las aspirantes son afectadas también por este tipo de violencia y la cifra relacionada con candidatas mujeres se presenta inmediatamente después de la mención de "los candidatos".	Mujeres
ENRIQUE MUÑOZ EN FÓRMULA	RADIO	JHH	SIN ESPECIFICAR	HOMBRE	Durante esta campaña, el indicador de violencia política en México indica que un total de 283 candidatos, entre los cuales el 41% son mujeres han sido víctimas de algún tipo de delito	El reportero habla de un estudio de violencia política durante el periodo de campañas, pero solo se refiere a "candidatos" en masculino, pese a que las aspirantes son afectadas también por este tipo de violencia y la cifra relacionada con candidatas mujeres se presenta inmediatamente después de la mención de "los candidatos".	Mujeres
ENRIQUE MUÑOZ EN FÓRMULA	RADIO	JHH	SIN ESPECIFICAR	HOMBRE	La inseguridad está obligando a redoblar esfuerzos en materia de seguridad a todos los candidatos, a todos los puestos.	El conductor se refiere únicamente a "los candidatos" cuando el 41% de la violencia política en estas campañas ha sido ejercida en contra de candidatas mujeres.	Mujeres
ENRIQUE MUÑOZ EN FÓRMULA	RADIO	CI	SIN ESPECIFICAR	HOMBRE	La inseguridad está obligando a redoblar esfuerzos en materia de seguridad a todos los candidatos, a todos los puestos.	El conductor se refiere únicamente a "los candidatos" cuando el 41% de la violencia política en estas campañas ha sido ejercida en contra de candidatas mujeres.	Mujeres

NOMBRE DE NOTICIERO	TIPO DE MEDIO	PARTIDO POLÍTICO O COALICIÓN	GÉNERO	SEXO DE LA PERSONA DE LA ENUNCIACIÓN	USO DE LENGUAJE INCLUYENTE Y NO SEXISTA	DESCRIPCIÓN USO DE LENGUAJE INCLUYENTE Y NO SEXISTA	GRUPO EN SITUACIÓN DE VULNERABILIDAD
ENRIQUE MUÑOZ EN FÓRMULA	RADIO	CI	SIN ESPECIFICAR	HOMBRE	Durante esta campaña, el indicador de violencia política en México indica que un total de 283 candidatos, entre los cuales el 41% son mujeres han sido víctimas de algún tipo de delito	El reportero habla de un estudio de violencia política durante el periodo de campañas, pero solo se refiere a "candidatos" en masculino, pese a que las aspirantes son afectadas también por este tipo de violencia y la cifra relacionada con candidatas mujeres se presenta inmediatamente después de la mención de "los candidatos".	Mujeres
ES DE MAÑANA	TELEVISIÓN	PT	AMBOS	MUJER	Diputados del Partido del Trabajo presentaron una denuncia (...).	La conductora habla de la diputada y diputado que presentaron una denuncia ante la Fiscalía Capitalina, pero al no decir "diputada" se excluye a la candidata Karina Rojo Pimentel del PT en la Ciudad de México, quien aparece en pantalla junto con el diputado Benjamín Robles del mismo partido en Oaxaca.	Mujeres
FORMULA NOTICIA PRIMERA EDICIÓN	RADIO	PRD	HOMBRE	HOMBRE	Es que ellos empezaron campaña desde el 4 de abril Digamos, ellos van entrando a la tercera, cuarta parte de esta campaña.	El conductor del programa está hablando sobre el tiempo que llevan las campañas para diputaciones federales. Sin embargo, sólo se refiere al género masculino, omitiendo la participación de las mujeres en la contienda electoral.	Mujeres
FÓRMULA NOTICIAS LA PAZ	RADIO	PES	HOMBRE	HOMBRE	Las campañas de los candidatos.	El reportero sólo hace mención de las campañas de los candidatos, sin hacer referencia a las también candidatas.	Mujeres
GRUPO FM NOTICIAS, LO QUE PASA EN VERACRUZ	RADIO	VPM	MUJER	HOMBRE	Si bien es cierto que va a depender de los diputados federales que lleguen al Congreso...	El conductor emplea el genérico masculino para referirse a las personas que resulten electas para el cargo de diputación federal mientras entrevista a María Josefina Gamboa Torales, quien es candidata de la coalición Va por México al Distrito 12 de Veracruz.	Mujeres

NOMBRE DE NOTICIERO	TIPO DE MEDIO	PARTIDO POLÍTICO O COALICIÓN	GÉNERO	SEXO DE LA PERSONA DE LA ENUNCIACIÓN	USO DE LENGUAJE INCLUYENTE Y NO SEXISTA	DESCRIPCIÓN USO DE LENGUAJE INCLUYENTE Y NO SEXISTA	GRUPO EN SITUACIÓN DE VULNERABILIDAD
GRUPO FM NOTICIAS, LO QUE PASA EN VERACRUZ	RADIO	JHH	MUJER	HOMBRE	... se reunió junto con sus compañeros candidatos Fernando Arteaga, Rosa María Hernández Espejo, y también otros candidatos...	El conductor emplea el genérico masculino para referirse a candidatos y candidatas de la coalición Juntos Hacemos Historia, a pesar de que en la nota menciona a la candidata a diputada federal por el Distrito 4 de Veracruz: Rosa María Hernández Espejo.	Mujeres
GRUPO FM NOTICIAS, LO QUE PASA EN VERACRUZ	RADIO	PVEM	AMBOS	HOMBRE	Los candidatos del Partido Verde se fueron allá por Manlio Fabio Altamirano a acompañar a Luz Baxzi...	El conductor emplea el genérico masculino para referirse a las personas del Partido Verde Ecologista de México que acompañaron en un evento de campaña a la candidata de la coalición Juntos Hacemos Historia en Veracruz, Luz del Carmen Baxzi García, omitiendo comentar que también hubo candidatas en el evento.	Mujeres
GRUPO FM NOTICIAS, LO QUE PASA EN VERACRUZ	RADIO	PVEM	AMBOS	HOMBRE	... para respaldar las candidaturas de Luz Baxzi y todos los candidatos precisamente del Verde Ecologista en los Distritos electorales de la región de Veracruz...	El conductor emplea el genérico masculino para referirse a las y los aspirantes del Partido Verde Ecologista de México a ocupar un cargo de elección popular en la región de Veracruz, excluyendo de su discurso a las candidatas.	Mujeres
HERALDO FIN DE SEMANA	RADIO	PAN	SIN ESPECIFICAR	HOMBRE	Para todos los que quieren saber sobre sus legisladores... sólo 1100 han contestado... en caso de ser elector a un diputado federal... ver qué candidatos estarían a favor o en contra... puedes ver la respuesta de cada candidato... tal candidato opina esto... si le conviene o no ese candidato... a parte los candidatos, sí... de candidatos hay unos que si han contestado... tienen 120 respuestas de candidatos... candidatos a legisladores...	El reportero se refiere en todo momento a quienes contienden por una diputación y que han respondido las encuestas de Voto Informado, pero sólo lo hace en masculino, omitiendo a las mujeres.	Mujeres



NOMBRE DE NOTICIERO	TIPO DE MEDIO	PARTIDO POLÍTICO O COALICIÓN	GÉNERO	SEXO DE LA PERSONA DE LA ENUNCIACIÓN	USO DE LENGUAJE INCLUYENTE Y NO SEXISTA	DESCRIPCIÓN USO DE LENGUAJE INCLUYENTE Y NO SEXISTA	GRUPO EN SITUACIÓN DE VULNERABILIDAD
HERALDO FIN DE SEMANA	RADIO	PAN	SIN ESPECIFICAR	HOMBRE	Para dar a conocer a sus candidatos a diputados federales... Todavía hay candidatos que no han dado respuesta... a parte los candidatos ¿no?	El conductor menciona en todo momento a los candidatos a diputados federales, pero omite mencionar a las candidatas mujeres.	Mujeres
HERALDO FIN DE SEMANA	RADIO	PRI	SIN ESPECIFICAR	HOMBRE	Para todos los que quieren saber sobre sus legisladores... sólo 1100 han contestado... en caso de ser elector a un diputado federal... ver qué candidatos estarían a favor o en contra... puedes ver la respuesta de cada candidato... tal candidato opina esto... si le conviene o no ese candidato... a parte los candidatos, sí... de candidatos hay unos que si han contestado... tienen 120 respuestas de candidatos... candidatos a legisladores...	El reportero se refiere en todo momento a quienes contienden por una diputación y que han respondido las encuestas de Voto Informado, pero sólo lo hace en masculino, omitiendo a las mujeres.	Mujeres
HERALDO FIN DE SEMANA	RADIO	PRI	SIN ESPECIFICAR	HOMBRE	Para dar a conocer a sus candidatos a diputados federales... Todavía hay candidatos que no han dado respuesta... a parte los candidatos ¿no?	El conductor menciona en todo momento a los candidatos a diputados federales, pero omite mencionar a las candidatas mujeres.	Mujeres
HERALDO FIN DE SEMANA	RADIO	PRD	SIN ESPECIFICAR	HOMBRE	Para dar a conocer a sus candidatos a diputados federales... Todavía hay candidatos que no han dado respuesta... a parte los candidatos ¿no?	El conductor menciona en todo momento a los candidatos a diputados federales, pero omite mencionar a las candidatas mujeres.	Mujeres

NOMBRE DE NOTICIERO	TIPO DE MEDIO	PARTIDO POLÍTICO O COALICIÓN	GÉNERO	SEXO DE LA PERSONA DE LA ENUNCIACIÓN	USO DE LENGUAJE INCLUYENTE Y NO SEXISTA	DESCRIPCIÓN USO DE LENGUAJE INCLUYENTE Y NO SEXISTA	GRUPO EN SITUACIÓN DE VULNERABILIDAD
HERALDO FIN DE SEMANA	RADIO	PRD	SIN ESPECIFICAR	HOMBRE	Para todos los que quieren saber sobre sus legisladores... sólo 1100 han contestado... en caso de ser elector a un diputado federal... ver qué candidatos estarían a favor o en contra... puedes ver la respuesta de cada candidato... tal candidato opina esto... si le conviene o no ese candidato... a parte los candidatos, sí... de candidatos hay unos que si han contestado... tienen 120 respuestas de candidatos... candidatos a legisladores...	El reportero se refiere en todo momento a quienes contienden por una diputación y que han respondido las encuestas de Voto Informado, pero sólo lo hace en masculino, omitiendo a las mujeres.	Mujeres
HERALDO FIN DE SEMANA	RADIO	PT	SIN ESPECIFICAR	HOMBRE	Para todos los que quieren saber sobre sus legisladores... sólo 1100 han contestado... en caso de ser elector a un diputado federal... ver qué candidatos estarían a favor o en contra... puedes ver la respuesta de cada candidato... tal candidato opina esto... si le conviene o no ese candidato... a parte los candidatos, sí... de candidatos hay unos que si han contestado... tienen 120 respuestas de candidatos... candidatos a legisladores...	El reportero se refiere en todo momento a quienes contienden por una diputación y que han respondido las encuestas de Voto Informado, pero sólo lo hace en masculino, omitiendo a las mujeres.	Mujeres
HERALDO FIN DE SEMANA	RADIO	PT	SIN ESPECIFICAR	HOMBRE	Para dar a conocer a sus candidatos a diputados federales... Todavía hay candidatos que no han dado respuesta... a parte los candidatos ¿no?	El conductor menciona en todo momento a los candidatos a diputados federales, pero omite mencionar a las candidatas mujeres.	Mujeres

NOMBRE DE NOTICIERO	TIPO DE MEDIO	PARTIDO POLÍTICO O COALICIÓN	GÉNERO	SEXO DE LA PERSONA DE LA ENUNCIACIÓN	USO DE LENGUAJE INCLUYENTE Y NO SEXISTA	DESCRIPCIÓN USO DE LENGUAJE INCLUYENTE Y NO SEXISTA	GRUPO EN SITUACIÓN DE VULNERABILIDAD
HERALDO FIN DE SEMANA	RADIO	PVEM	SIN ESPECIFICAR	HOMBRE	Para todos los que quieren saber sobre sus legisladores... sólo 1100 han contestado... en caso de ser elector a un diputado federal... ver qué candidatos estarían a favor o en contra... puedes ver la respuesta de cada candidato... tal candidato opina esto... si le conviene o no ese candidato... a parte los candidatos, sí... de candidatos hay unos que si han contestado... tienen 120 respuestas de candidatos... candidatos a legisladores...	El reportero se refiere en todo momento a quienes contienden por una diputación y que han respondido las encuestas de Voto Informado, pero sólo lo hace en masculino, omitiendo a las mujeres.	Mujeres
HERALDO FIN DE SEMANA	RADIO	PVEM	SIN ESPECIFICAR	HOMBRE	Para dar a conocer a sus candidatos a diputados federales... Todavía hay candidatos que no han dado respuesta... a parte los candidatos ¿no?	El conductor menciona en todo momento a los candidatos a diputados federales, pero omite mencionar a las candidatas mujeres.	Mujeres
HERALDO FIN DE SEMANA	RADIO	MOVIMIENTO CIUDADANO	SIN ESPECIFICAR	HOMBRE	Para dar a conocer a sus candidatos a diputados federales... Todavía hay candidatos que no han dado respuesta... a parte los candidatos ¿no?	El conductor menciona en todo momento a los candidatos a diputados federales, pero omite mencionar a las candidatas mujeres.	Mujeres
HERALDO FIN DE SEMANA	RADIO	MOVIMIENTO CIUDADANO	SIN ESPECIFICAR	HOMBRE	Para todos los que quieren saber sobre sus legisladores... sólo 1100 han contestado... en caso de ser elector a un diputado federal... ver qué candidatos estarían a favor o en contra... puedes ver la respuesta de cada candidato... tal candidato opina esto... si le conviene o no ese candidato... a parte los candidatos, sí... de candidatos hay unos que si han contestado... tienen 120 respuestas de candidatos... candidatos a legisladores...	El reportero se refiere en todo momento a quienes contienden por una diputación y que han respondido las encuestas de Voto Informado, pero sólo lo hace en masculino, omitiendo a las mujeres.	Mujeres

NOMBRE DE NOTICIERO	TIPO DE MEDIO	PARTIDO POLÍTICO O COALICIÓN	GÉNERO	SEXO DE LA PERSONA DE LA ENUNCIACIÓN	USO DE LENGUAJE INCLUYENTE Y NO SEXISTA	DESCRIPCIÓN USO DE LENGUAJE INCLUYENTE Y NO SEXISTA	GRUPO EN SITUACIÓN DE VULNERABILIDAD
HERALDO FIN DE SEMANA	RADIO	MORENA	SIN ESPECIFICAR	HOMBRE	Para dar a conocer a sus candidatos a diputados federales... Todavía hay candidatos que no han dado respuesta... a parte los candidatos ¿no?	El conductor menciona en todo momento a los candidatos a diputados federales, pero omite mencionar a las candidatas mujeres.	Mujeres
HERALDO FIN DE SEMANA	RADIO	MORENA	SIN ESPECIFICAR	HOMBRE	Para todos los que quieren saber sobre sus legisladores... sólo 1100 han contestado... en caso de ser elector a un diputado federal... ver qué candidatos estarían a favor o en contra... puedes ver la respuesta de cada candidato... tal candidato opina esto... si le conviene o no ese candidato... a parte los candidatos, sí... de candidatos hay unos que si han contestado... tienen 120 respuestas de candidatos... candidatos a legisladores...	El reportero se refiere en todo momento a quienes contienden por una diputación y que han respondido las encuestas de Voto Informado, pero sólo lo hace en masculino, omitiendo a las mujeres.	Mujeres
HERALDO FIN DE SEMANA	RADIO	PES	SIN ESPECIFICAR	HOMBRE	Para dar a conocer a sus candidatos a diputados federales... Todavía hay candidatos que no han dado respuesta... a parte los candidatos ¿no?	El conductor menciona en todo momento a los candidatos a diputados federales, pero omite mencionar a las candidatas mujeres.	Mujeres
HERALDO FIN DE SEMANA	RADIO	PES	SIN ESPECIFICAR	HOMBRE	Para todos los que quieren saber sobre sus legisladores... sólo 1100 han contestado... en caso de ser elector a un diputado federal... ver qué candidatos estarían a favor o en contra... puedes ver la respuesta de cada candidato... tal candidato opina esto... si le conviene o no ese candidato... a parte los candidatos, sí... de candidatos hay unos que si han contestado... tienen 120 respuestas de candidatos... candidatos a legisladores...	El reportero se refiere en todo momento a quienes contienden por una diputación y que han respondido las encuestas de Voto Informado, pero sólo lo hace en masculino, omitiendo a las mujeres.	Mujeres

NOMBRE DE NOTICIERO	TIPO DE MEDIO	PARTIDO POLÍTICO O COALICIÓN	GÉNERO	SEXO DE LA PERSONA DE LA ENUNCIACIÓN	USO DE LENGUAJE INCLUYENTE Y NO SEXISTA	DESCRIPCIÓN USO DE LENGUAJE INCLUYENTE Y NO SEXISTA	GRUPO EN SITUACIÓN DE VULNERABILIDAD
HERALDO FIN DE SEMANA	RADIO	RSP	SIN ESPECIFICAR	HOMBRE	Para dar a conocer a sus candidatos a diputados federales... Todavía hay candidatos que no han dado respuesta... a parte los candidatos ¿no?	El conductor menciona en todo momento a los candidatos a diputados federales, pero omite mencionar a las candidatas mujeres.	Mujeres
HERALDO FIN DE SEMANA	RADIO	RSP	SIN ESPECIFICAR	HOMBRE	Para todos los que quieren saber sobre sus legisladores... sólo 1100 han contestado... en caso de ser elector a un diputado federal... ver qué candidatos estarían a favor o en contra... puedes ver la respuesta de cada candidato... tal candidato opina esto... si le conviene o no ese candidato... a parte los candidatos, sí... de candidatos hay unos que si han contestado... tienen 120 respuestas de candidatos... candidatos a legisladores...	El reportero se refiere en todo momento a quienes contienden por una diputación y que han respondido las encuestas de Voto Informado, pero sólo lo hace en masculino, omitiendo a las mujeres.	Mujeres
HERALDO FIN DE SEMANA	RADIO	FXM	SIN ESPECIFICAR	HOMBRE	Para dar a conocer a sus candidatos a diputados federales... Todavía hay candidatos que no han dado respuesta... a parte los candidatos ¿no?	El conductor menciona en todo momento a los candidatos a diputados federales, pero omite mencionar a las candidatas mujeres.	Mujeres
HERALDO FIN DE SEMANA	RADIO	FXM	SIN ESPECIFICAR	HOMBRE	Para todos los que quieren saber sobre sus legisladores... sólo 1100 han contestado... en caso de ser elector a un diputado federal... ver qué candidatos estarían a favor o en contra... puedes ver la respuesta de cada candidato... tal candidato opina esto... si le conviene o no ese candidato... a parte los candidatos, sí... de candidatos hay unos que si han contestado... tienen 120 respuestas de candidatos... candidatos a legisladores...	El reportero se refiere en todo momento a quienes contienden por una diputación y que han respondido las encuestas de Voto Informado, pero sólo lo hace en masculino, omitiendo a las mujeres.	Mujeres

NOMBRE DE NOTICIERO	TIPO DE MEDIO	PARTIDO POLÍTICO O COALICIÓN	GÉNERO	SEXO DE LA PERSONA DE LA ENUNCIACIÓN	USO DE LENGUAJE INCLUYENTE Y NO SEXISTA	DESCRIPCIÓN USO DE LENGUAJE INCLUYENTE Y NO SEXISTA	GRUPO EN SITUACIÓN DE VULNERABILIDAD
HERALDO FIN DE SEMANA	RADIO	VPM	SIN ESPECIFICAR	HOMBRE	Para todos los que quieren saber sobre sus legisladores... sólo 1100 han contestado... en caso de ser elector a un diputado federal... ver qué candidatos estarían a favor o en contra... puedes ver la respuesta de cada candidato... tal candidato opina esto... si le conviene o no ese candidato... a parte los candidatos, sí... de candidatos hay unos que si han contestado... tienen 120 respuestas de candidatos... candidatos a legisladores...	El reportero se refiere en todo momento a quienes contienden por una diputación y que han respondido las encuestas de Voto Informado, pero sólo lo hace en masculino, omitiendo a las mujeres.	Mujeres
HERALDO FIN DE SEMANA	RADIO	VPM	SIN ESPECIFICAR	HOMBRE	Para dar a conocer a sus candidatos a diputados federales... Todavía hay candidatos que no han dado respuesta... a parte los candidatos ¿no?	El conductor menciona en todo momento a los candidatos a diputados federales, pero omite mencionar a las candidatas mujeres.	Mujeres
HERALDO FIN DE SEMANA	RADIO	JHH	SIN ESPECIFICAR	HOMBRE	Para dar a conocer a sus candidatos a diputados federales... Todavía hay candidatos que no han dado respuesta... a parte los candidatos ¿no?	El conductor menciona en todo momento a los candidatos a diputados federales, pero omite mencionar a las candidatas mujeres.	Mujeres
HERALDO FIN DE SEMANA	RADIO	JHH	SIN ESPECIFICAR	HOMBRE	Para todos los que quieren saber sobre sus legisladores... sólo 1100 han contestado... en caso de ser elector a un diputado federal... ver qué candidatos estarían a favor o en contra... puedes ver la respuesta de cada candidato... tal candidato opina esto... si le conviene o no ese candidato... a parte los candidatos, sí... de candidatos hay unos que si han contestado... tienen 120 respuestas de candidatos... candidatos a legisladores...	El reportero se refiere en todo momento a quienes contienden por una diputación y que han respondido las encuestas de Voto Informado, pero sólo lo hace en masculino, omitiendo a las mujeres.	Mujeres

NOMBRE DE NOTICIERO	TIPO DE MEDIO	PARTIDO POLÍTICO O COALICIÓN	GÉNERO	SEXO DE LA PERSONA DE LA ENUNCIACIÓN	USO DE LENGUAJE INCLUYENTE Y NO SEXISTA	DESCRIPCIÓN USO DE LENGUAJE INCLUYENTE Y NO SEXISTA	GRUPO EN SITUACIÓN DE VULNERABILIDAD
HERALDO FIN DE SEMANA	RADIO	CI	SIN ESPECIFICAR	HOMBRE	Para dar a conocer a sus candidatos a diputados federales... Todavía hay candidatos que no han dado respuesta... a parte los candidatos ¿no?	El conductor menciona en todo momento a los candidatos a diputados federales, pero omite mencionar a las candidatas mujeres.	Mujeres
HERALDO FIN DE SEMANA	RADIO	CI	SIN ESPECIFICAR	HOMBRE	Para todos los que quieren saber sobre sus legisladores... sólo 1100 han contestado... en caso de ser elector a un diputado federal... ver qué candidatos estarían a favor o en contra... puedes ver la respuesta de cada candidato... tal candidato opina esto... si le conviene o no ese candidato... a parte los candidatos, sí... de candidatos hay unos que si han contestado... tienen 120 respuestas de candidatos... candidatos a legisladores...	El reportero se refiere en todo momento a quienes contienden por una diputación y que han respondido las encuestas de Voto Informado, pero sólo lo hace en masculino, omitiendo a las mujeres.	Mujeres
HERALDO NOTICIAS LA PAZ	RADIO	PAN	HOMBRE	HOMBRE	(...) y ¿cuál es la importancia de los diputados federales? El votar por ellos (...).	El conductor se refiere únicamente a "los diputados" y "ellos", invisibilizando la presencia de candidatas mujeres que también aspiran a ocupar un lugar en la Cámara de Diputados.	Mujeres
HERALDO NOTICIAS LA PAZ	RADIO	VPM	MUJER	MUJER	Estos candidatos recorrieron y escucharon los planteamientos de los comerciantes, pescadores, artesanos (...).	La conductora omite mencionar "a las candidatas" dentro del diálogo que se sostuvo en el Puerto de Los Cabos, entre las que se encontraba Susana Zatarain, candidata a diputada federal por Baja California.	Mujeres
IMAGEN INFORMATIVA PRIMERA EMISIÓN	RADIO	VPM	SIN ESPECIFICAR	HOMBRE	(...) el triunfo de la acera de enfrente, que serían los de Va por México (...).	Al referir la alianza Va Por México, el reportero habla en masculino plural y por tanto omite de su discurso a la candidata del Distrito 11 de Puebla: Carolina Beauregard Martínez	Mujeres
IMAGEN INFORMATIVA PUEBLA	RADIO	VPM	HOMBRE	HOMBRE	Es lo que dicen todos los políticos (...) que están en campaña (...)	En su enunciación, el conductor excluye a las candidatas que participan en sus respectivas campañas electorales.	Mujeres

NOMBRE DE NOTICIERO	TIPO DE MEDIO	PARTIDO POLÍTICO O COALICIÓN	GÉNERO	SEXO DE LA PERSONA DE LA ENUNCIACIÓN	USO DE LENGUAJE INCLUYENTE Y NO SEXISTA	DESCRIPCIÓN USO DE LENGUAJE INCLUYENTE Y NO SEXISTA	GRUPO EN SITUACIÓN DE VULNERABILIDAD
IMAGEN INFORMATIVA PUEBLA	RADIO	VPM	AMBOS	HOMBRE	La actividad de quienes desean ser diputados federales [...]	El conductor excluye el género femenino al referirse a quienes buscan una diputación federal, a pesar de que en la nota se habla sobre la candidata Ana Teresa Aranda, quien busca una	Mujeres
IMAGEN INFORMATIVA QUERÉTARO	RADIO	PAN	MUJER	MUJER	...candidata a diputado federal...	La conductora utiliza la palabra diputado federal, término utilizado en hombres para referirse a una candidata mujer.	Mujeres
IMAGEN NOTICIAS CON CIRO GÓMEZ LEYVA	TELEVISIÓN	RSP	MUJER	HOMBRE	...esos son también los candidatos...	El conductor menciona a los candidatos, pero omite a las candidatas, de las cuales se habla en la nota informativa que acaban de presentar.	Mujeres
IMAGEN NOTICIAS CON CIRO GÓMEZ LEYVA	TELEVISIÓN	RSP	MUJER	MUJER	Y eso es el nivel de nuestros candidatos para las elecciones...	La conductora menciona a los candidatos, pero omite mencionar a las candidatas, de quienes se habla en la nota informativa que se acaba de presentar.	Mujeres
INFORMATIVO 26	TELEVISIÓN	PAN	SIN ESPECIFICAR	HOMBRE	Por supuesto aquí vamos a seguir teniendo entrevistas con los candidatos (...) los candidatos también a	El conductor no hace mención explícita de la participación de las mujeres que también son partícipes en el proceso electoral	Mujeres
INFORMATIVO 26	TELEVISIÓN	PRI	SIN ESPECIFICAR	HOMBRE	Por supuesto aquí vamos a seguir teniendo entrevistas con los candidatos (...) los candidatos también a diputados federales.	El conductor no hace mención explícita de la participación de las mujeres que también son partícipes en el proceso electoral 2021, por lo cual las excluye y las invisibiliza.	Mujeres
INFORMATIVO 26	TELEVISIÓN	PRD	SIN ESPECIFICAR	HOMBRE	Por supuesto aquí vamos a seguir teniendo entrevistas con los candidatos (...) los candidatos también a diputados federales.	El conductor no hace mención explícita de la participación de las mujeres que también son partícipes en el proceso electoral 2021, por lo cual las excluye y las invisibiliza.	Mujeres
INFORMATIVO 26	TELEVISIÓN	PT	SIN ESPECIFICAR	HOMBRE	Por supuesto aquí vamos a seguir teniendo entrevistas con los candidatos (...) los candidatos también a diputados federales.	El conductor no hace mención explícita de la participación de las mujeres que también son partícipes en el proceso electoral 2021, por lo cual las excluye y las invisibiliza.	Mujeres



NOMBRE DE NOTICIERO	TIPO DE MEDIO	PARTIDO POLÍTICO O COALICIÓN	GÉNERO	SEXO DE LA PERSONA DE LA ENUNCIACIÓN	USO DE LENGUAJE INCLUYENTE Y NO SEXISTA	DESCRIPCIÓN USO DE LENGUAJE INCLUYENTE Y NO SEXISTA	GRUPO EN SITUACIÓN DE VULNERABILIDAD
INFORMATIVO 26	TELEVISIÓN	PVEM	SIN ESPECIFICAR	HOMBRE	Por supuesto aquí vamos a seguir teniendo entrevistas con los candidatos (...) los candidatos también a diputados federales.	El conductor no hace mención explícita de la participación de las mujeres que también son partícipes en el proceso electoral 2021, por lo cual las excluye y las invisibiliza.	Mujeres
INFORMATIVO 26	TELEVISIÓN	MOVIMIENTO CIUDADANO	SIN ESPECIFICAR	HOMBRE	Por supuesto aquí vamos a seguir teniendo entrevistas con los candidatos (...) los candidatos también a diputados federales.	El conductor no hace mención explícita de la participación de las mujeres que también son partícipes en el proceso electoral 2021, por lo cual las excluye y las invisibiliza.	Mujeres
INFORMATIVO 26	TELEVISIÓN	MORENA	SIN ESPECIFICAR	HOMBRE	Por supuesto aquí vamos a seguir teniendo entrevistas con los candidatos (...) los candidatos también a diputados federales.	El conductor no hace mención explícita de la participación de las mujeres que también son partícipes en el proceso electoral 2021, por lo cual las excluye y las invisibiliza.	Mujeres
INFORMATIVO 26	TELEVISIÓN	PES	SIN ESPECIFICAR	HOMBRE	Por supuesto aquí vamos a seguir teniendo entrevistas con los candidatos (...) los candidatos también a diputados federales.	El conductor no hace mención explícita de la participación de las mujeres que también son partícipes en el proceso electoral 2021, por lo cual las excluye y las invisibiliza.	Mujeres
INFORMATIVO 26	TELEVISIÓN	RSP	SIN ESPECIFICAR	HOMBRE	Por supuesto aquí vamos a seguir teniendo entrevistas con los candidatos (...) los candidatos también a diputados federales.	El conductor no hace mención explícita de la participación de las mujeres que también son partícipes en el proceso electoral 2021, por lo cual las excluye y las invisibiliza.	Mujeres
INFORMATIVO 26	TELEVISIÓN	FXM	SIN ESPECIFICAR	HOMBRE	Por supuesto aquí vamos a seguir teniendo entrevistas con los candidatos (...) los candidatos también a diputados federales.	El conductor no hace mención explícita de la participación de las mujeres que también son partícipes en el proceso electoral 2021, por lo cual las excluye y las invisibiliza.	Mujeres
INFORMATIVO 26	TELEVISIÓN	VPM	SIN ESPECIFICAR	HOMBRE	Por supuesto aquí vamos a seguir teniendo entrevistas con los candidatos (...) los candidatos también a diputados federales.	El conductor no hace mención explícita de la participación de las mujeres que también son partícipes en el proceso electoral 2021, por lo cual las excluye y las invisibiliza.	Mujeres

NOMBRE DE NOTICIERO	TIPO DE MEDIO	PARTIDO POLÍTICO O COALICIÓN	GÉNERO	SEXO DE LA PERSONA DE LA ENUNCIACIÓN	USO DE LENGUAJE INCLUYENTE Y NO SEXISTA	DESCRIPCIÓN USO DE LENGUAJE INCLUYENTE Y NO SEXISTA	GRUPO EN SITUACIÓN DE VULNERABILIDAD
INFORMATIVO 26	TELEVISIÓN	JHH	SIN ESPECIFICAR	HOMBRE	Por supuesto aquí vamos a seguir teniendo entrevistas con los candidatos (...) los candidatos también a diputados federales.	El conductor no hace mención explícita de la participación de las mujeres que también son partícipes en el proceso electoral 2021, por lo cual las excluye y las invisibiliza.	Mujeres
INFORMATIVO 26	TELEVISIÓN	CI	SIN ESPECIFICAR	HOMBRE	Por supuesto aquí vamos a seguir teniendo entrevistas con los candidatos (...) los candidatos también a diputados federales.	El conductor no hace mención explícita de la participación de las mujeres que también son partícipes en el proceso electoral 2021, por lo cual las excluye y las invisibiliza.	Mujeres
INFORMATIVO NTR SEGUNDA EMISIÓN	RADIO	MOVIMIENTO CIUDADANO	AMBOS	HOMBRE	Raúl Álvarez, de Juntos Haremos Historia, quien es quien encabeza [...] con el 25% de la preferencia en esta encuesta. Le sigue la candidata de Movimiento Ciudadano con [...] el 23.6%	El conductor omite simbólicamente la participación de Taygete Irisay Rodríguez González, candidata de Movimiento Ciudadano para una diputación federal en Jalisco, al no mencionar su nombre ni	Mujeres
INFORMATIVO TURQUESA PRIMERA EMISIÓN	RADIO	JHH	AMBOS	HOMBRE	En el caso de los candidatos a diputados federales de la coalición Juntos Hacemos Historia.	El reportero habla en masculino refiriéndose a las personas que compiten para obtener una diputación federal y omite a las mujeres candidatas de las que da cuenta en su nota, como Laura Fernández Piña por el distrito 4 en Quintana Roo.	Mujeres
INFORMATIVO TURQUESA PRIMERA EMISIÓN	RADIO	VPM	AMBOS	MUJER	Por su parte, los candidatos a diputados federales buscarán apoyo para empleos de mujeres y erradicar la violencia.	La reportera menciona en masculino a las personas que buscan alguna diputación federal y omite a las mujeres candidatas de las que da cuenta en su nota, como Estefanía Mercado por el distrito 1 y	Mujeres
INFORMATIVO TURQUESA PRIMERA EMISIÓN	RADIO	FXM	MUJER	MUJER	En el distrito 3 se maneja la versión de que aún no hay un candidato y en el distrito 4 aún no asignan un nuevo candidato tras la salida de José Gabriel Gutiérrez.	La reportera habla en masculino sobre los posibles candidatos o candidatas que pudieran sustituir a quienes salieron de la contienda por los distritos 3 y 4 en el estado de Quintana Roo.	Mujeres
INFORMATIVO TURQUESA PRIMERA EMISIÓN	RADIO	JHH	AMBOS	HOMBRE	En el caso de los candidatos a diputados federales por la coalición Juntos Haremos Historia.	El reportero menciona en masculino a las personas que contienden por una diputación federal y excluye a las mujeres candidatas de quien da cuenta en su nota, como Laura Fernández Piña, en Quintana Roo.	Mujeres

NOMBRE DE NOTICIERO	TIPO DE MEDIO	PARTIDO POLÍTICO O COALICIÓN	GÉNERO	SEXO DE LA PERSONA DE LA ENUNCIACIÓN	USO DE LENGUAJE INCLUYENTE Y NO SEXISTA	DESCRIPCIÓN USO DE LENGUAJE INCLUYENTE Y NO SEXISTA	GRUPO EN SITUACIÓN DE VULNERABILIDAD
INFORMATIVO TURQUESA PRIMERA EMISIÓN	RADIO	PES	AMBOS	HOMBRE	En el Partido Encuentro Solidario los candidatos a diputados federales en compañía del presidente estatal del partido.	El reportero habla en masculino de las personas que contienden por una diputación federal por el Partido Encuentro Solidario y omite a las candidatas mujeres, como Joanna Contreras y Joanna Gutiérrez, ambas en Quintana Roo.	Mujeres
INFORMATIVO TURQUESA PRIMERA EMISIÓN	RADIO	VPM	AMBOS	MUJER	Por su parte, los candidatos a diputados federales buscarán apoyo para empleos de mujeres y erradicar la violencia.	La reportera habla en masculino sobre las personas que contienden por alguna diputación federal, no tomando en cuenta a las candidatas de las que da cuenta en su nota, como Estefanía Mercado y Carmen Joaquín, ambas por Quintana Roo.	Mujeres
INFORMATIVO TURQUESA PRIMERA EMISIÓN	RADIO	FXM	MUJER	MUJER	Del Distrito 03 se maneja aún la versión de que no hay un candidato y en el Distrito 04 todavía no asignan a un nuevo candidato.	La reportera habla en masculino sobre las personas que pudieran suplir una diputación federal en Quintana Roo.	Mujeres
INFORMATIVO TURQUESA PRIMERA EMISIÓN	RADIO	JHH	AMBOS	HOMBRE	En el caso de las campañas de candidatos a diputados federales por la coalición Juntos Haremos Historia.	El reportero menciona en masculino a las personas que contienden por una diputación federal y excluye a las mujeres de las que da cuenta, como Laura Fernández Piña, quien compite por la coalición Juntos Hacemos Historia en el Distrito 4 de Quintana Roo.	Mujeres
INFORMATIVO TURQUESA PRIMERA EMISIÓN	RADIO	VPM	AMBOS	MUJER	Por su parte, los candidatos a diputados federales buscarán apoyo para empleos de mujeres y erradicar la violencia.	La reportera habla en masculino sobre las personas que contienden por una diputación federal y no incluye a las mujeres candidatas, como es el caso de Estefanía Mercado por el Distrito 1 y Carmen Joaquín por el Distrito 4, ambas de la coalición Va Por México por el estado de Quintana Roo.	Mujeres
INFORMATIVO TURQUESA PRIMERA EMISIÓN	RADIO	FXM	MUJER	MUJER	Del Distrito 3 aún no hay un candidato y lo mismo sucede con el Distrito 4.	La reportera habla sólo en masculino sobre las personas que pudieran ser elegidas en el partido Fuerza Por México para los Distritos Electorales 3 y 4 de Quintana Roo.	Mujeres

NOMBRE DE NOTICIERO	TIPO DE MEDIO	PARTIDO POLÍTICO O COALICIÓN	GÉNERO	SEXO DE LA PERSONA DE LA ENUNCIACIÓN	USO DE LENGUAJE INCLUYENTE Y NO SEXISTA	DESCRIPCIÓN USO DE LENGUAJE INCLUYENTE Y NO SEXISTA	GRUPO EN SITUACIÓN DE VULNERABILIDAD
INFORMATIVO TURQUESA PRIMERA EMISIÓN	RADIO	JHH	AMBOS	HOMBRE	En relación a los candidatos a diputados federales de la coalición Juntos Haremos Historia.	El reportero menciona en masculino a las personas que contienden por alguna diputación federal y omite a las mujeres candidatas de las que da cuenta en su nota, como Laura.	Mujeres
INFORMATIVO TURQUESA SEGUNDA EMISIÓN	RADIO	PAN	SIN ESPECIFICAR	MUJER	Los principales compromisos a los candidatos a una diputación federal (...).	La reportera invisibiliza la participación de las mujeres candidatas a los cargos de diputación federal; esto porque sólo usa términos referentes al género masculino.	Mujeres
INFORMATIVO TURQUESA SEGUNDA EMISIÓN	RADIO	PRI	SIN ESPECIFICAR	MUJER	Los principales compromisos a los candidatos a una diputación federal (...).	La reportera invisibiliza la participación de las mujeres candidatas a los cargos de diputación federal; esto porque sólo usa términos referentes al género masculino.	Mujeres
INFORMATIVO TURQUESA SEGUNDA EMISIÓN	RADIO	PRD	SIN ESPECIFICAR	MUJER	Los principales compromisos a los candidatos a una diputación federal (...).	La reportera invisibiliza la participación de las mujeres candidatas a los cargos de diputación federal; esto porque sólo usa términos referentes al género masculino.	Mujeres
INFORMATIVO TURQUESA SEGUNDA EMISIÓN	RADIO	PT	SIN ESPECIFICAR	MUJER	Los principales compromisos a los candidatos a una diputación federal (...).	La reportera invisibiliza la participación de las mujeres candidatas a los cargos de diputación federal; esto porque sólo usa términos referentes al género masculino.	Mujeres
INFORMATIVO TURQUESA SEGUNDA EMISIÓN	RADIO	PVEM	SIN ESPECIFICAR	MUJER	Los principales compromisos a los candidatos a una diputación federal (...).	La reportera invisibiliza la participación de las mujeres candidatas a los cargos de diputación federal; esto porque sólo usa términos referentes al género masculino.	Mujeres
INFORMATIVO TURQUESA SEGUNDA EMISIÓN	RADIO	MOVIMIENTO CIUDADANO	SIN ESPECIFICAR	MUJER	Los principales compromisos a los candidatos a una diputación federal (...).	La reportera invisibiliza la participación de las mujeres candidatas a los cargos de diputación federal; esto porque sólo usa términos referentes al género masculino.	Mujeres

NOMBRE DE NOTICIERO	TIPO DE MEDIO	PARTIDO POLÍTICO O COALICIÓN	GÉNERO	SEXO DE LA PERSONA DE LA ENUNCIACIÓN	USO DE LENGUAJE INCLUYENTE Y NO SEXISTA	DESCRIPCIÓN USO DE LENGUAJE INCLUYENTE Y NO SEXISTA	GRUPO EN SITUACIÓN DE VULNERABILIDAD
INFORMATIVO TURQUESA SEGUNDA EMISIÓN	RADIO	MORENA	SIN ESPECIFICAR	MUJER	Los principales compromisos a los candidatos a una diputación federal (...).	La reportera invisibiliza la participación de las mujeres candidatas a los cargos de diputación federal; esto porque sólo usa términos referentes al género masculino.	Mujeres
INFORMATIVO TURQUESA SEGUNDA EMISIÓN	RADIO	PES	SIN ESPECIFICAR	MUJER	Los principales compromisos a los candidatos a una diputación federal (...).	La reportera invisibiliza la participación de las mujeres candidatas a los cargos de diputación federal; esto porque sólo usa términos referentes al género masculino.	Mujeres
INFORMATIVO TURQUESA SEGUNDA EMISIÓN	RADIO	RSP	SIN ESPECIFICAR	MUJER	Los principales compromisos a los candidatos a una diputación federal (...).	La reportera invisibiliza la participación de las mujeres candidatas a los cargos de diputación federal; esto porque sólo usa términos referentes al género masculino.	Mujeres
INFORMATIVO TURQUESA SEGUNDA EMISIÓN	RADIO	FXM	SIN ESPECIFICAR	MUJER	Los principales compromisos a los candidatos a una diputación federal (...).	La reportera invisibiliza la participación de las mujeres candidatas a los cargos de diputación federal; esto porque sólo usa términos referentes al género masculino.	Mujeres
INFORMATIVO TURQUESA SEGUNDA EMISIÓN	RADIO	VPM	SIN ESPECIFICAR	MUJER	Los principales compromisos a los candidatos a una diputación federal (...).	La reportera invisibiliza la participación de las mujeres candidatas a los cargos de diputación federal; esto porque sólo usa términos referentes al género masculino.	Mujeres
INFORMATIVO TURQUESA SEGUNDA EMISIÓN	RADIO	JHH	SIN ESPECIFICAR	MUJER	Los principales compromisos a los candidatos a una diputación federal (...).	La reportera invisibiliza la participación de las mujeres candidatas a los cargos de diputación federal; esto porque sólo usa términos referentes al género masculino.	Mujeres
INFORMATIVO TURQUESA SEGUNDA EMISIÓN	RADIO	CI	SIN ESPECIFICAR	MUJER	Los principales compromisos a los candidatos a una diputación federal (...).	La reportera invisibiliza la participación de las mujeres candidatas a los cargos de diputación federal; esto porque sólo usa términos referentes al género masculino.	Mujeres
INFORMATIVO TURQUESA SEGUNDA EMISIÓN	RADIO	PAN	SIN ESPECIFICAR	MUJER	Por su parte, los candidatos a diputados federales (...)	La reportera invisibiliza la participación de las mujeres candidatas porque sólo usa términos referentes al género masculino.	Mujeres

NOMBRE DE NOTICIERO	TIPO DE MEDIO	PARTIDO POLÍTICO O COALICIÓN	GÉNERO	SEXO DE LA PERSONA DE LA ENUNCIACIÓN	USO DE LENGUAJE INCLUYENTE Y NO SEXISTA	DESCRIPCIÓN USO DE LENGUAJE INCLUYENTE Y NO SEXISTA	GRUPO EN SITUACIÓN DE VULNERABILIDAD
INFORMATIVO TURQUESA SEGUNDA EMISIÓN	RADIO	PRI	SIN ESPECIFICAR	MUJER	Por su parte, los candidatos a diputados federales (...)	La reportera invisibiliza la participación de las mujeres candidatas porque sólo usa términos referentes al género masculino.	Mujeres
INFORMATIVO TURQUESA SEGUNDA EMISIÓN	RADIO	PRD	SIN ESPECIFICAR	MUJER	Por su parte, los candidatos a diputados federales (...)	La reportera invisibiliza la participación de las mujeres candidatas porque sólo usa términos referentes al género masculino.	Mujeres
INFORMATIVO TURQUESA SEGUNDA EMISIÓN	RADIO	PT	SIN ESPECIFICAR	MUJER	Por su parte, los candidatos a diputados federales (...)	La reportera invisibiliza la participación de las mujeres candidatas porque sólo usa términos referentes al género masculino.	Mujeres
INFORMATIVO TURQUESA SEGUNDA EMISIÓN	RADIO	PVEM	SIN ESPECIFICAR	MUJER	Por su parte, los candidatos a diputados federales (...)	La reportera invisibiliza la participación de las mujeres candidatas porque sólo usa términos referentes al género masculino.	Mujeres
INFORMATIVO TURQUESA SEGUNDA EMISIÓN	RADIO	MOVIMIENTO CIUDADANO	SIN ESPECIFICAR	MUJER	Por su parte, los candidatos a diputados federales (...)	La reportera invisibiliza la participación de las mujeres candidatas porque sólo usa términos referentes al género masculino.	Mujeres
INFORMATIVO TURQUESA SEGUNDA EMISIÓN	RADIO	MORENA	SIN ESPECIFICAR	MUJER	Por su parte, los candidatos a diputados federales (...)	La reportera invisibiliza la participación de las mujeres candidatas porque sólo usa términos referentes al género masculino.	Mujeres
INFORMATIVO TURQUESA SEGUNDA EMISIÓN	RADIO	PES	SIN ESPECIFICAR	MUJER	Por su parte, los candidatos a diputados federales (...)	La reportera invisibiliza la participación de las mujeres candidatas porque sólo usa términos referentes al género masculino.	Mujeres
INFORMATIVO TURQUESA SEGUNDA EMISIÓN	RADIO	RSP	SIN ESPECIFICAR	MUJER	Por su parte, los candidatos a diputados federales (...)	La reportera invisibiliza la participación de las mujeres candidatas porque sólo usa términos referentes al género masculino.	Mujeres
INFORMATIVO TURQUESA SEGUNDA EMISIÓN	RADIO	FXM	SIN ESPECIFICAR	MUJER	Por su parte, los candidatos a diputados federales (...)	La reportera invisibiliza la participación de las mujeres candidatas porque sólo usa términos referentes al género masculino.	Mujeres

NOMBRE DE NOTICIERO	TIPO DE MEDIO	PARTIDO POLÍTICO O COALICIÓN	GÉNERO	SEXO DE LA PERSONA DE LA ENUNCIACIÓN	USO DE LENGUAJE INCLUYENTE Y NO SEXISTA	DESCRIPCIÓN USO DE LENGUAJE INCLUYENTE Y NO SEXISTA	GRUPO EN SITUACIÓN DE VULNERABILIDAD
INFORMATIVO TURQUESA SEGUNDA EMISIÓN	RADIO	VPM	SIN ESPECIFICAR	MUJER	Por su parte, los candidatos a diputados federales (...)	La reportera invisibiliza la participación de las mujeres candidatas porque sólo usa términos referentes al género masculino.	Mujeres
INFORMATIVO TURQUESA SEGUNDA EMISIÓN	RADIO	JHH	SIN ESPECIFICAR	MUJER	Por su parte, los candidatos a diputados federales (...)	La reportera invisibiliza la participación de las mujeres candidatas porque sólo usa términos referentes al género masculino.	Mujeres
INFORMATIVO TURQUESA SEGUNDA EMISIÓN	RADIO	CI	SIN ESPECIFICAR	MUJER	Por su parte, los candidatos a diputados federales (...)	La reportera invisibiliza la participación de las mujeres candidatas porque sólo usa términos referentes al género masculino.	Mujeres
INFORMATIVO TURQUESA SEGUNDA EMISIÓN	RADIO	FXM	SIN ESPECIFICAR	MUJER	Del distrito 3 y del distrito 4 aún no se asigna a un nuevo candidato (...) Por lo que es más probable que estos dos candidatos (...).	La reportera no incluye la posibilidad que quienes puedan elegirse para ocupar las candidaturas de las diputaciones federales de estos distritos sean mujeres candidatas; en su enunciación sólo usa términos referentes al género masculino.	Mujeres
INFORMATIVO TURQUESA SEGUNDA EMISIÓN	RADIO	PAN	SIN ESPECIFICAR	MUJER	Por su parte, los candidatos a diputados federales (...).	La reportera invisibiliza la participación de las mujeres candidatas por las diputaciones federales en Quintana Roo porque en su enunciación sólo usa términos referentes al género masculino.	Mujeres
INFORMATIVO TURQUESA SEGUNDA EMISIÓN	RADIO	PRI	SIN ESPECIFICAR	MUJER	Por su parte, los candidatos a diputados federales (...).	La reportera invisibiliza la participación de las mujeres candidatas por las diputaciones federales en Quintana Roo porque en su enunciación sólo usa términos referentes al género masculino.	Mujeres
INFORMATIVO TURQUESA SEGUNDA EMISIÓN	RADIO	PRD	SIN ESPECIFICAR	MUJER	Por su parte, los candidatos a diputados federales (...).	La reportera invisibiliza la participación de las mujeres candidatas por las diputaciones federales en Quintana Roo porque en su enunciación sólo usa términos referentes al género masculino.	Mujeres

NOMBRE DE NOTICIERO	TIPO DE MEDIO	PARTIDO POLÍTICO O COALICIÓN	GÉNERO	SEXO DE LA PERSONA DE LA ENUNCIACIÓN	USO DE LENGUAJE INCLUYENTE Y NO SEXISTA	DESCRIPCIÓN USO DE LENGUAJE INCLUYENTE Y NO SEXISTA	GRUPO EN SITUACIÓN DE VULNERABILIDAD
INFORMATIVO TURQUESA SEGUNDA EMISIÓN	RADIO	PT	SIN ESPECIFICAR	MUJER	Por su parte, los candidatos a diputados federales (...).	La reportera invisibiliza la participación de las mujeres candidatas por las diputaciones federales en Quintana Roo porque en su enunciación sólo usa términos referentes al género masculino.	Mujeres
INFORMATIVO TURQUESA SEGUNDA EMISIÓN	RADIO	PVEM	SIN ESPECIFICAR	MUJER	Por su parte, los candidatos a diputados federales (...).	La reportera invisibiliza la participación de las mujeres candidatas por las diputaciones federales en Quintana Roo porque en su enunciación sólo usa términos referentes al género masculino.	Mujeres
INFORMATIVO TURQUESA SEGUNDA EMISIÓN	RADIO	MOVIMIENTO CIUDADANO	SIN ESPECIFICAR	MUJER	Por su parte, los candidatos a diputados federales (...).	La reportera invisibiliza la participación de las mujeres candidatas por las diputaciones federales en Quintana Roo porque en su enunciación sólo usa términos referentes al género masculino.	Mujeres
INFORMATIVO TURQUESA SEGUNDA EMISIÓN	RADIO	MORENA	SIN ESPECIFICAR	MUJER	Por su parte, los candidatos a diputados federales (...).	La reportera invisibiliza la participación de las mujeres candidatas por las diputaciones federales en Quintana Roo porque en su enunciación sólo usa términos referentes al género masculino.	Mujeres
INFORMATIVO TURQUESA SEGUNDA EMISIÓN	RADIO	PES	SIN ESPECIFICAR	MUJER	Por su parte, los candidatos a diputados federales (...).	La reportera invisibiliza la participación de las mujeres candidatas por las diputaciones federales en Quintana Roo porque en su enunciación sólo usa términos referentes al género masculino.	Mujeres
INFORMATIVO TURQUESA SEGUNDA EMISIÓN	RADIO	RSP	SIN ESPECIFICAR	MUJER	Por su parte, los candidatos a diputados federales (...).	La reportera invisibiliza la participación de las mujeres candidatas por las diputaciones federales en Quintana Roo porque en su enunciación sólo usa términos referentes al género masculino.	Mujeres



NOMBRE DE NOTICIERO	TIPO DE MEDIO	PARTIDO POLÍTICO O COALICIÓN	GÉNERO	SEXO DE LA PERSONA DE LA ENUNCIACIÓN	USO DE LENGUAJE INCLUYENTE Y NO SEXISTA	DESCRIPCIÓN USO DE LENGUAJE INCLUYENTE Y NO SEXISTA	GRUPO EN SITUACIÓN DE VULNERABILIDAD
INFORMATIVO TURQUESA SEGUNDA EMISIÓN	RADIO	FXM	SIN ESPECIFICAR	MUJER	Por su parte, los candidatos a diputados federales (...).	La reportera invisibiliza la participación de las mujeres candidatas por las diputaciones federales en Quintana Roo porque en su enunciación sólo usa términos referentes al género masculino.	Mujeres
INFORMATIVO TURQUESA SEGUNDA EMISIÓN	RADIO	VPM	SIN ESPECIFICAR	MUJER	Por su parte, los candidatos a diputados federales (...).	La reportera invisibiliza la participación de las mujeres candidatas por las diputaciones federales en Quintana Roo porque en su enunciación sólo usa términos referentes al género masculino.	Mujeres
INFORMATIVO TURQUESA SEGUNDA EMISIÓN	RADIO	JHH	SIN ESPECIFICAR	MUJER	Por su parte, los candidatos a diputados federales (...).	La reportera invisibiliza la participación de las mujeres candidatas por las diputaciones federales en Quintana Roo porque en su enunciación sólo usa términos referentes al género masculino.	Mujeres
INFORMATIVO TURQUESA SEGUNDA EMISIÓN	RADIO	CI	SIN ESPECIFICAR	MUJER	Por su parte, los candidatos a diputados federales (...).	La reportera invisibiliza la participación de las mujeres candidatas por las diputaciones federales en Quintana Roo porque en su enunciación sólo usa términos referentes al género masculino.	Mujeres
INFORMATIVO TURQUESA SEGUNDA EMISIÓN	RADIO	FXM	SIN ESPECIFICAR	MUJER	En el distrito 3, el candidato está aún por aprobarse (...).	La reportera no incluye la posibilidad de que quien se elija para ocupar la candidatura de la diputación federal del distrito 3, sea a una mujer, pues en su enunciación sólo usa términos referentes al género masculino.	Mujeres
INFORMATIVO TURQUESA TERCERA EMISIÓN	RADIO	PAN	SIN ESPECIFICAR	HOMBRE	Los candidatos recorriendo las calles.	El conductor utiliza el plural masculino al referirse a las y los participantes de las campañas electorales, invisibilizando simbólicamente a las mujeres que buscan un puesto de elección popular.	Mujeres

NOMBRE DE NOTICIERO	TIPO DE MEDIO	PARTIDO POLÍTICO O COALICIÓN	GÉNERO	SEXO DE LA PERSONA DE LA ENUNCIACIÓN	USO DE LENGUAJE INCLUYENTE Y NO SEXISTA	DESCRIPCIÓN USO DE LENGUAJE INCLUYENTE Y NO SEXISTA	GRUPO EN SITUACIÓN DE VULNERABILIDAD
INFORMATIVO TURQUESA TERCERA EMISIÓN	RADIO	PAN	SIN ESPECIFICAR	MUJER	Los candidatos continúen acatando.	El conductor utiliza el plural masculino al referirse a las y los participantes de las campañas electorales, invisibilizando simbólicamente a las mujeres que buscan un puesto de elección popular.	Mujeres
INFORMATIVO TURQUESA TERCERA EMISIÓN	RADIO	PRI	SIN ESPECIFICAR	HOMBRE	Los candidatos recorriendo las calles.	El conductor utiliza el plural masculino al referirse a las y los participantes de las campañas electorales, invisibilizando simbólicamente a las mujeres que buscan un puesto de elección popular.	Mujeres
INFORMATIVO TURQUESA TERCERA EMISIÓN	RADIO	PRI	SIN ESPECIFICAR	MUJER	Los candidatos continúen acatando.	El conductor utiliza el plural masculino al referirse a las y los participantes de las campañas electorales, invisibilizando simbólicamente a las mujeres que buscan un puesto de elección popular.	Mujeres
INFORMATIVO TURQUESA TERCERA EMISIÓN	RADIO	PRD	SIN ESPECIFICAR	MUJER	Los candidatos continúen acatando.	El conductor utiliza el plural masculino al referirse a las y los participantes de las campañas electorales, invisibilizando simbólicamente a las mujeres que buscan un puesto de elección popular.	Mujeres
INFORMATIVO TURQUESA TERCERA EMISIÓN	RADIO	PRD	SIN ESPECIFICAR	HOMBRE	Los candidatos recorriendo las calles.	El conductor utiliza el plural masculino al referirse a las y los participantes de las campañas electorales, invisibilizando simbólicamente a las mujeres que buscan un puesto de elección popular.	Mujeres
INFORMATIVO TURQUESA TERCERA EMISIÓN	RADIO	PT	SIN ESPECIFICAR	HOMBRE	Los candidatos recorriendo las calles.	El conductor utiliza el plural masculino al referirse a las y los participantes de las campañas electorales, invisibilizando simbólicamente a las mujeres que buscan un puesto de elección popular.	Mujeres

NOMBRE DE NOTICIERO	TIPO DE MEDIO	PARTIDO POLÍTICO O COALICIÓN	GÉNERO	SEXO DE LA PERSONA DE LA ENUNCIACIÓN	USO DE LENGUAJE INCLUYENTE Y NO SEXISTA	DESCRIPCIÓN USO DE LENGUAJE INCLUYENTE Y NO SEXISTA	GRUPO EN SITUACIÓN DE VULNERABILIDAD
INFORMATIVO TURQUESA TERCERA EMISIÓN	RADIO	PT	SIN ESPECIFICAR	MUJER	Los candidatos continúen acatando.	El conductor utiliza el plural masculino al referirse a las y los participantes de las campañas electorales, invisibilizando simbólicamente a las mujeres que buscan un puesto de elección popular.	Mujeres
INFORMATIVO TURQUESA TERCERA EMISIÓN	RADIO	PVEM	SIN ESPECIFICAR	HOMBRE	Los candidatos recorriendo las calles.	El conductor utiliza el plural masculino al referirse a las y los participantes de las campañas electorales, invisibilizando simbólicamente a las mujeres que buscan un puesto de elección popular.	Mujeres
INFORMATIVO TURQUESA TERCERA EMISIÓN	RADIO	PVEM	SIN ESPECIFICAR	MUJER	Los candidatos continúen acatando.	El conductor utiliza el plural masculino al referirse a las y los participantes de las campañas electorales, invisibilizando simbólicamente a las mujeres que buscan un puesto de elección popular.	Mujeres
INFORMATIVO TURQUESA TERCERA EMISIÓN	RADIO	MOVIMIENTO CIUDADANO	SIN ESPECIFICAR	MUJER	Los candidatos continúen acatando.	El conductor utiliza el plural masculino al referirse a las y los participantes de las campañas electorales, invisibilizando simbólicamente a las mujeres que buscan un puesto de elección popular.	Mujeres
INFORMATIVO TURQUESA TERCERA EMISIÓN	RADIO	MOVIMIENTO CIUDADANO	SIN ESPECIFICAR	HOMBRE	Los candidatos recorriendo las calles.	El conductor utiliza el plural masculino al referirse a las y los participantes de las campañas electorales, invisibilizando simbólicamente a las mujeres que buscan un puesto de elección popular.	Mujeres
INFORMATIVO TURQUESA TERCERA EMISIÓN	RADIO	MORENA	SIN ESPECIFICAR	HOMBRE	Los candidatos recorriendo las calles.	El conductor utiliza el plural masculino al referirse a las y los participantes de las campañas electorales, invisibilizando simbólicamente a las mujeres que buscan un puesto de elección popular.	Mujeres

NOMBRE DE NOTICIERO	TIPO DE MEDIO	PARTIDO POLÍTICO O COALICIÓN	GÉNERO	SEXO DE LA PERSONA DE LA ENUNCIACIÓN	USO DE LENGUAJE INCLUYENTE Y NO SEXISTA	DESCRIPCIÓN USO DE LENGUAJE INCLUYENTE Y NO SEXISTA	GRUPO EN SITUACIÓN DE VULNERABILIDAD
INFORMATIVO TURQUESA TERCERA EMISIÓN	RADIO	MORENA	SIN ESPECIFICAR	MUJER	Los candidatos continúen acatando.	El conductor utiliza el plural masculino al referirse a las y los participantes de las campañas electorales, invisibilizando simbólicamente a las mujeres que buscan un puesto de elección popular.	Mujeres
INFORMATIVO TURQUESA TERCERA EMISIÓN	RADIO	PES	SIN ESPECIFICAR	MUJER	Los candidatos continúen acatando.	El conductor utiliza el plural masculino al referirse a las y los participantes de las campañas electorales, invisibilizando simbólicamente a las mujeres que buscan un puesto de elección popular.	Mujeres
INFORMATIVO TURQUESA TERCERA EMISIÓN	RADIO	PES	SIN ESPECIFICAR	HOMBRE	Los candidatos recorriendo las calles.	El conductor utiliza el plural masculino al referirse a las y los participantes de las campañas electorales, invisibilizando simbólicamente a las mujeres que buscan un puesto de elección popular.	Mujeres
INFORMATIVO TURQUESA TERCERA EMISIÓN	RADIO	RSP	SIN ESPECIFICAR	HOMBRE	Los candidatos recorriendo las calles.	El conductor utiliza el plural masculino al referirse a las y los participantes de las campañas electorales, invisibilizando simbólicamente a las mujeres que buscan un puesto de elección popular.	Mujeres
INFORMATIVO TURQUESA TERCERA EMISIÓN	RADIO	RSP	SIN ESPECIFICAR	MUJER	Los candidatos continúen acatando.	El conductor utiliza el plural masculino al referirse a las y los participantes de las campañas electorales, invisibilizando simbólicamente a las mujeres que buscan un puesto de elección popular.	Mujeres
INFORMATIVO TURQUESA TERCERA EMISIÓN	RADIO	CI	SIN ESPECIFICAR	HOMBRE	Los candidatos recorriendo las calles.	El conductor utiliza el plural masculino al referirse a las y los participantes de las campañas electorales, invisibilizando simbólicamente a las mujeres que buscan un puesto de elección popular.	Mujeres

NOMBRE DE NOTICIERO	TIPO DE MEDIO	PARTIDO POLÍTICO O COALICIÓN	GÉNERO	SEXO DE LA PERSONA DE LA ENUNCIACIÓN	USO DE LENGUAJE INCLUYENTE Y NO SEXISTA	DESCRIPCIÓN USO DE LENGUAJE INCLUYENTE Y NO SEXISTA	GRUPO EN SITUACIÓN DE VULNERABILIDAD
INFORMATIVO TURQUESA TERCERA EMISIÓN	RADIO	CI	SIN ESPECIFICAR	MUJER	Los candidatos continúen acatando.	El conductor utiliza el plural masculino al referirse a las y los participantes de las campañas electorales, invisibilizando simbólicamente a las mujeres que buscan un puesto de elección popular.	Mujeres
INFORMATIVO TURQUESA TERCERA EMISIÓN	RADIO	PAN	SIN ESPECIFICAR	HOMBRE	Cómo ha sido la campaña que han venido haciendo los aspirantes, aquellos que no buscan reelegirse.	El conductor utiliza el plural masculino para referirse a las personas que buscan obtener el cargo a una diputación federal; con ello, invisibiliza a las mujeres que están en contienda.	Mujeres
INFORMATIVO TURQUESA TERCERA EMISIÓN	RADIO	PAN	SIN ESPECIFICAR	HOMBRE	Conozca a sus candidatos, conózcalos bien.	El conductor invisibiliza simbólicamente a las mujeres que participan en la contienda electoral al usar el plural masculino para referirse a las personas que buscan una diputación federal.	Mujeres
INFORMATIVO TURQUESA TERCERA EMISIÓN	RADIO	PRI	SIN ESPECIFICAR	HOMBRE	Cómo ha sido la campaña que han venido haciendo los aspirantes, aquellos que no buscan reelegirse.	El conductor utiliza el plural masculino para referirse a las personas que buscan obtener el cargo a una diputación federal; con ello, invisibiliza a las mujeres que están en contienda.	Mujeres
INFORMATIVO TURQUESA TERCERA EMISIÓN	RADIO	PRI	SIN ESPECIFICAR	HOMBRE	Conozca a sus candidatos, conózcalos bien.	El conductor invisibiliza simbólicamente a las mujeres que participan en la contienda electoral al usar el plural masculino para referirse a las personas que buscan una diputación federal.	Mujeres
INFORMATIVO TURQUESA TERCERA EMISIÓN	RADIO	PRD	SIN ESPECIFICAR	HOMBRE	Conozca a sus candidatos, conózcalos bien.	El conductor invisibiliza simbólicamente a las mujeres que participan en la contienda electoral al usar el plural masculino para referirse a las personas que buscan una diputación federal.	Mujeres

NOMBRE DE NOTICIERO	TIPO DE MEDIO	PARTIDO POLÍTICO O COALICIÓN	GÉNERO	SEXO DE LA PERSONA DE LA ENUNCIACIÓN	USO DE LENGUAJE INCLUYENTE Y NO SEXISTA	DESCRIPCIÓN USO DE LENGUAJE INCLUYENTE Y NO SEXISTA	GRUPO EN SITUACIÓN DE VULNERABILIDAD
INFORMATIVO TURQUESA TERCERA EMISIÓN	RADIO	PRD	SIN ESPECIFICAR	HOMBRE	Cómo ha sido la campaña que han venido haciendo los aspirantes, aquellos que no buscan reelegirse.	El conductor utiliza el plural masculino para referirse a las personas que buscan obtener el cargo a una diputación federal; con ello, invisibiliza a las mujeres que están en contienda.	Mujeres
INFORMATIVO TURQUESA TERCERA EMISIÓN	RADIO	PT	SIN ESPECIFICAR	HOMBRE	Conozca a sus candidatos, conózcalos bien.	El conductor invisibiliza simbólicamente a las mujeres que participan en la contienda electoral al usar el plural masculino para referirse a las personas que buscan una diputación federal.	Mujeres
INFORMATIVO TURQUESA TERCERA EMISIÓN	RADIO	PT	SIN ESPECIFICAR	HOMBRE	Cómo ha sido la campaña que han venido haciendo los aspirantes, aquellos que no buscan reelegirse.	El conductor utiliza el plural masculino para referirse a las personas que buscan obtener el cargo a una diputación federal; con ello, invisibiliza a las mujeres que están en contienda.	Mujeres
INFORMATIVO TURQUESA TERCERA EMISIÓN	RADIO	PVEM	SIN ESPECIFICAR	HOMBRE	Conozca a sus candidatos, conózcalos bien.	El conductor invisibiliza simbólicamente a las mujeres que participan en la contienda electoral al usar el plural masculino para referirse a las personas que buscan una diputación federal.	Mujeres
INFORMATIVO TURQUESA TERCERA EMISIÓN	RADIO	PVEM	SIN ESPECIFICAR	HOMBRE	Cómo ha sido la campaña que han venido haciendo los aspirantes, aquellos que no buscan reelegirse.	El conductor utiliza el plural masculino para referirse a las personas que buscan obtener el cargo a una diputación federal; con ello, invisibiliza a las mujeres que están en contienda.	Mujeres
INFORMATIVO TURQUESA TERCERA EMISIÓN	RADIO	MOVIMIENTO CIUDADANO	SIN ESPECIFICAR	HOMBRE	Conozca a sus candidatos, conózcalos bien.	El conductor invisibiliza simbólicamente a las mujeres que participan en la contienda electoral al usar el plural masculino para referirse a las personas que buscan una diputación federal.	Mujeres

NOMBRE DE NOTICIERO	TIPO DE MEDIO	PARTIDO POLÍTICO O COALICIÓN	GÉNERO	SEXO DE LA PERSONA DE LA ENUNCIACIÓN	USO DE LENGUAJE INCLUYENTE Y NO SEXISTA	DESCRIPCIÓN USO DE LENGUAJE INCLUYENTE Y NO SEXISTA	GRUPO EN SITUACIÓN DE VULNERABILIDAD
INFORMATIVO TURQUESA TERCERA EMISIÓN	RADIO	MOVIMIENTO CIUDADANO	SIN ESPECIFICAR	HOMBRE	Cómo ha sido la campaña que han venido haciendo los aspirantes, aquellos que no buscan reelegirse.	El conductor utiliza el plural masculino para referirse a las personas que buscan obtener el cargo a una diputación federal; con ello, invisibiliza a las mujeres que están en contienda.	Mujeres
INFORMATIVO TURQUESA TERCERA EMISIÓN	RADIO	MORENA	SIN ESPECIFICAR	HOMBRE	Cómo ha sido la campaña que han venido haciendo los aspirantes, aquellos que no buscan reelegirse.	El conductor utiliza el plural masculino para referirse a las personas que buscan obtener el cargo a una diputación federal; con ello, invisibiliza a las mujeres que están en contienda.	Mujeres
INFORMATIVO TURQUESA TERCERA EMISIÓN	RADIO	MORENA	SIN ESPECIFICAR	HOMBRE	Conozca a sus candidatos, conózcalos bien.	El conductor invisibiliza simbólicamente a las mujeres que participan en la contienda electoral al usar el plural masculino para referirse a las personas que buscan una diputación federal.	Mujeres
INFORMATIVO TURQUESA TERCERA EMISIÓN	RADIO	PES	SIN ESPECIFICAR	HOMBRE	Conozca a sus candidatos, conózcalos bien.	El conductor invisibiliza simbólicamente a las mujeres que participan en la contienda electoral al usar el plural masculino para referirse a las personas que buscan una diputación federal.	Mujeres
INFORMATIVO TURQUESA TERCERA EMISIÓN	RADIO	PES	SIN ESPECIFICAR	HOMBRE	Cómo ha sido la campaña que han venido haciendo los aspirantes, aquellos que no buscan reelegirse.	El conductor utiliza el plural masculino para referirse a las personas que buscan obtener el cargo a una diputación federal; con ello, invisibiliza a las mujeres que están en contienda.	Mujeres
INFORMATIVO TURQUESA TERCERA EMISIÓN	RADIO	RSP	SIN ESPECIFICAR	HOMBRE	Conozca a sus candidatos, conózcalos bien.	El conductor invisibiliza simbólicamente a las mujeres que participan en la contienda electoral al usar el plural masculino para referirse a las personas que buscan una diputación federal.	Mujeres

NOMBRE DE NOTICIERO	TIPO DE MEDIO	PARTIDO POLÍTICO O COALICIÓN	GÉNERO	SEXO DE LA PERSONA DE LA ENUNCIACIÓN	USO DE LENGUAJE INCLUYENTE Y NO SEXISTA	DESCRIPCIÓN USO DE LENGUAJE INCLUYENTE Y NO SEXISTA	GRUPO EN SITUACIÓN DE VULNERABILIDAD
INFORMATIVO TURQUESA TERCERA EMISIÓN	RADIO	RSP	SIN ESPECIFICAR	HOMBRE	Cómo ha sido la campaña que han venido haciendo los aspirantes, aquellos que no buscan reelegirse.	El conductor utiliza el plural masculino para referirse a las personas que buscan obtener el cargo a una diputación federal; con ello, invisibiliza a las mujeres que están en contienda.	Mujeres
INFORMATIVO TURQUESA TERCERA EMISIÓN	RADIO	FXM	SIN ESPECIFICAR	HOMBRE	Conozca a sus candidatos, conózcalos bien.	El conductor invisibiliza simbólicamente a las mujeres que participan en la contienda electoral al usar el plural masculino para referirse a las personas que buscan una diputación federal.	Mujeres
INFORMATIVO TURQUESA TERCERA EMISIÓN	RADIO	FXM	SIN ESPECIFICAR	HOMBRE	Cómo ha sido la campaña que han venido haciendo los aspirantes, aquellos que no buscan reelegirse.	El conductor utiliza el plural masculino para referirse a las personas que buscan obtener el cargo a una diputación federal; con ello, invisibiliza a las mujeres que están en contienda.	Mujeres
INFORMATIVO TURQUESA TERCERA EMISIÓN	RADIO	CI	SIN ESPECIFICAR	HOMBRE	Conozca a sus candidatos, conózcalos bien.	El conductor invisibiliza simbólicamente a las mujeres que participan en la contienda electoral al usar el plural masculino para referirse a las personas que buscan una diputación federal.	Mujeres
INFORMATIVO TURQUESA TERCERA EMISIÓN	RADIO	CI	SIN ESPECIFICAR	HOMBRE	Cómo ha sido la campaña que han venido haciendo los aspirantes, aquellos que no buscan reelegirse.	El conductor utiliza el plural masculino para referirse a las personas que buscan obtener el cargo a una diputación federal; con ello, invisibiliza a las mujeres que están en contienda.	Mujeres
INFORME 24 1A EMISIÓN	RADIO	PAN	SIN ESPECIFICAR	HOMBRE	No hay debate para los candidatos a la diputación del 03 o el 07 distrito... se tienen que ir aquellos diputados que ganen a México a la Cámara de Diputados.	El conductor sólo menciona a los candidatos hombres y omite a las candidatas mujeres a diputaciones federales.	Mujeres
INFORME 24 1A EMISIÓN	RADIO	PRI	SIN ESPECIFICAR	HOMBRE	No hay debate para los candidatos a la diputación del 03 o el 07 distrito... se tienen que ir aquellos diputados que ganen a México a la Cámara de Diputados.	El conductor sólo menciona a los candidatos hombres y omite a las candidatas mujeres a diputaciones federales.	Mujeres



NOMBRE DE NOTICIERO	TIPO DE MEDIO	PARTIDO POLÍTICO O COALICIÓN	GÉNERO	SEXO DE LA PERSONA DE LA ENUNCIACIÓN	USO DE LENGUAJE INCLUYENTE Y NO SEXISTA	DESCRIPCIÓN USO DE LENGUAJE INCLUYENTE Y NO SEXISTA	GRUPO EN SITUACIÓN DE VULNERABILIDAD
INFORME 24 1A EMISIÓN	RADIO	PRD	SIN ESPECIFICAR	HOMBRE	No hay debate para los candidatos a la diputación del 03 o el 07 distrito... se tienen que ir aquellos diputados que ganen a México a la Cámara de Diputados.	El conductor sólo menciona a los candidatos hombres y omite a las candidatas mujeres a diputaciones federales.	Mujeres
INFORME 24 1A EMISIÓN	RADIO	PT	SIN ESPECIFICAR	HOMBRE	No hay debate para los candidatos a la diputación del 03 o el 07 distrito... se tienen que ir aquellos diputados que ganen a México a la Cámara de Diputados.	El conductor sólo menciona a los candidatos hombres y omite a las candidatas mujeres a diputaciones federales.	Mujeres
INFORME 24 1A EMISIÓN	RADIO	PVEM	SIN ESPECIFICAR	HOMBRE	No hay debate para los candidatos a la diputación del 03 o el 07 distrito... se tienen que ir aquellos diputados que ganen a México a la Cámara de Diputados.	El conductor sólo menciona a los candidatos hombres y omite a las candidatas mujeres a diputaciones federales.	Mujeres
INFORME 24 1A EMISIÓN	RADIO	MOVIMIENTO CIUDADANO	SIN ESPECIFICAR	HOMBRE	No hay debate para los candidatos a la diputación del 03 o el 07 distrito... se tienen que ir aquellos diputados que ganen a México a la Cámara de Diputados.	El conductor sólo menciona a los candidatos hombres y omite a las candidatas mujeres a diputaciones federales.	Mujeres
INFORME 24 1A EMISIÓN	RADIO	MORENA	SIN ESPECIFICAR	HOMBRE	No hay debate para los candidatos a la diputación del 03 o el 07 distrito... se tienen que ir aquellos diputados que ganen a México a la Cámara de Diputados.	El conductor sólo menciona a los candidatos hombres y omite a las candidatas mujeres a diputaciones federales.	Mujeres
INFORME 24 1A EMISIÓN	RADIO	PES	SIN ESPECIFICAR	HOMBRE	No hay debate para los candidatos a la diputación del 03 o el 07 distrito... se tienen que ir aquellos diputados que ganen a México a la Cámara de Diputados.	El conductor sólo menciona a los candidatos hombres y omite a las candidatas mujeres a diputaciones federales.	Mujeres
INFORME 24 1A EMISIÓN	RADIO	RSP	SIN ESPECIFICAR	HOMBRE	No hay debate para los candidatos a la diputación del 03 o el 07 distrito... se tienen que ir aquellos diputados que ganen a México a la Cámara de Diputados.	El conductor sólo menciona a los candidatos hombres y omite a las candidatas mujeres a diputaciones federales.	Mujeres

NOMBRE DE NOTICIERO	TIPO DE MEDIO	PARTIDO POLÍTICO O COALICIÓN	GÉNERO	SEXO DE LA PERSONA DE LA ENUNCIACIÓN	USO DE LENGUAJE INCLUYENTE Y NO SEXISTA	DESCRIPCIÓN USO DE LENGUAJE INCLUYENTE Y NO SEXISTA	GRUPO EN SITUACIÓN DE VULNERABILIDAD
INFORME 24 1A EMISIÓN	RADIO	FXM	SIN ESPECIFICAR	HOMBRE	No hay debate para los candidatos a la diputación del 03 o el 07 distrito... se tienen que ir aquellos diputados que ganen a México a la Cámara de Diputados.	El conductor sólo menciona a los candidatos hombres y omite a las candidatas mujeres a diputaciones federales.	Mujeres
INFORME 24 1A EMISIÓN	RADIO	VPM	SIN ESPECIFICAR	HOMBRE	No hay debate para los candidatos a la diputación del 03 o el 07 distrito... se tienen que ir aquellos diputados que ganen a México a la Cámara de Diputados.	El conductor sólo menciona a los candidatos hombres y omite a las candidatas mujeres a diputaciones federales.	Mujeres
INFORME 24 1A EMISIÓN	RADIO	JHH	SIN ESPECIFICAR	HOMBRE	No hay debate para los candidatos a la diputación del 03 o el 07 distrito... se tienen que ir aquellos diputados que ganen a México a la Cámara de Diputados.	El conductor sólo menciona a los candidatos hombres y omite a las candidatas mujeres a diputaciones federales.	Mujeres
INFORME 24 1A EMISIÓN	RADIO	CI	SIN ESPECIFICAR	HOMBRE	No hay debate para los candidatos a la diputación del 03 o el 07 distrito... se tienen que ir aquellos diputados que ganen a México a la Cámara de Diputados.	El conductor sólo menciona a los candidatos hombres y omite a las candidatas mujeres a diputaciones federales.	Mujeres
INFORNAY	RADIO	PAN	SIN ESPECIFICAR	HOMBRE	(...) pero muchos candidatos no se quieren arriesgar.	El conductor excluyó a las candidatas a diputación federal al sólo mencionar "candidatos".	Mujeres
INFORNAY	RADIO	PRI	SIN ESPECIFICAR	HOMBRE	(...) pero muchos candidatos no se quieren arriesgar.	El conductor excluyó a las candidatas a diputación federal al sólo mencionar "candidatos".	Mujeres
INFORNAY	RADIO	PRD	SIN ESPECIFICAR	HOMBRE	(...) pero muchos candidatos no se quieren arriesgar.	El conductor excluyó a las candidatas a diputación federal al sólo mencionar "candidatos".	Mujeres
INFORNAY	RADIO	PT	SIN ESPECIFICAR	HOMBRE	(...) pero muchos candidatos no se quieren arriesgar.	El conductor excluyó a las candidatas a diputación federal al sólo mencionar "candidatos".	Mujeres
INFORNAY	RADIO	PVEM	SIN ESPECIFICAR	HOMBRE	(...) pero muchos candidatos no se quieren arriesgar.	El conductor excluyó a las candidatas a diputación federal al sólo mencionar "candidatos".	Mujeres
INFORNAY	RADIO	MOVIMIENTO CIUDADANO	SIN ESPECIFICAR	HOMBRE	(...) pero muchos candidatos no se quieren arriesgar.	El conductor excluyó a las candidatas a diputación federal al sólo mencionar "candidatos".	Mujeres
INFORNAY	RADIO	MORENA	SIN ESPECIFICAR	HOMBRE	(...) pero muchos candidatos no se quieren arriesgar.	El conductor excluyó a las candidatas a diputación federal al sólo mencionar "candidatos".	Mujeres

NOMBRE DE NOTICIERO	TIPO DE MEDIO	PARTIDO POLÍTICO O COALICIÓN	GÉNERO	SEXO DE LA PERSONA DE LA ENUNCIACIÓN	USO DE LENGUAJE INCLUYENTE Y NO SEXISTA	DESCRIPCIÓN USO DE LENGUAJE INCLUYENTE Y NO SEXISTA	GRUPO EN SITUACIÓN DE VULNERABILIDAD
INFORNAY	RADIO	PES	SIN ESPECIFICAR	HOMBRE	(...) pero muchos candidatos no se quieren arriesgar.	El conductor excluyó a las candidatas a diputación federal al sólo mencionar "candidatos".	Mujeres
INFORNAY	RADIO	RSP	SIN ESPECIFICAR	HOMBRE	(...) pero muchos candidatos no se quieren arriesgar.	El conductor excluyó a las candidatas a diputación federal al sólo mencionar "candidatos".	Mujeres
INFORNAY	RADIO	FXM	SIN ESPECIFICAR	HOMBRE	(...) pero muchos candidatos no se quieren arriesgar.	El conductor excluyó a las candidatas a diputación federal al sólo mencionar "candidatos".	Mujeres
INFORNAY	RADIO	VPM	SIN ESPECIFICAR	HOMBRE	(...) pero muchos candidatos no se quieren arriesgar.	El conductor excluyó a las candidatas a diputación federal al sólo mencionar "candidatos".	Mujeres
INFORNAY	RADIO	JHH	SIN ESPECIFICAR	HOMBRE	(...) pero muchos candidatos no se quieren arriesgar.	El conductor excluyó a las candidatas a diputación federal al sólo mencionar "candidatos".	Mujeres
INFORNAY	RADIO	CI	SIN ESPECIFICAR	HOMBRE	(...) pero muchos candidatos no se quieren arriesgar.	El conductor excluyó a las candidatas a diputación federal al sólo mencionar "candidatos".	Mujeres
INFORNAY	RADIO	PAN	SIN ESPECIFICAR	MUJER	(...) y a todos los candidatos, cuando menos los candidatos a gobernador, a diputado y a presidentes municipales, tanto federales, me refiero a los diputados.	La conductora excluyó a las candidatas a diputación federal al sólo mencionar "diputado".	Mujeres
INFORNAY	RADIO	PAN	SIN ESPECIFICAR	MUJER	Se envió en dos momentos, cuando inicio la campaña a diputado federal y a gobernador (...)	La conductora excluyó a las candidatas a diputación federal al sólo mencionar "diputado".	Mujeres
INFORNAY	RADIO	PRI	SIN ESPECIFICAR	MUJER	(...) y a todos los candidatos, cuando menos los candidatos a gobernador, a diputado y a presidentes municipales, tanto federales, me refiero a los diputados.	La conductora excluyó a las candidatas a diputación federal al sólo mencionar "diputado".	Mujeres
INFORNAY	RADIO	PRI	SIN ESPECIFICAR	MUJER	Se envió en dos momentos, cuando inicio la campaña a diputado federal y a gobernador (...)	La conductora excluyó a las candidatas a diputación federal al sólo mencionar "diputado".	Mujeres
INFORNAY	RADIO	PRD	SIN ESPECIFICAR	MUJER	(...) y a todos los candidatos, cuando menos los candidatos a gobernador, a diputado y a presidentes municipales, tanto federales, me refiero a los diputados.	La conductora excluyó a las candidatas a diputación federal al sólo mencionar "diputado".	Mujeres

NOMBRE DE NOTICIERO	TIPO DE MEDIO	PARTIDO POLÍTICO O COALICIÓN	GÉNERO	SEXO DE LA PERSONA DE LA ENUNCIACIÓN	USO DE LENGUAJE INCLUYENTE Y NO SEXISTA	DESCRIPCIÓN USO DE LENGUAJE INCLUYENTE Y NO SEXISTA	GRUPO EN SITUACIÓN DE VULNERABILIDAD
INFORNAY	RADIO	PRD	SIN ESPECIFICAR	MUJER	Se envió en dos momentos, cuando inicio la campaña a diputado federal y a gobernador (...)	La conductora excluyó a las candidatas a diputación federal al sólo mencionar "diputado".	Mujeres
INFORNAY	RADIO	PT	SIN ESPECIFICAR	MUJER	Se envió en dos momentos, cuando inicio la campaña a diputado federal y a gobernador (...)	La conductora excluyó a las candidatas a diputación federal al sólo mencionar "diputado".	Mujeres
INFORNAY	RADIO	PT	SIN ESPECIFICAR	MUJER	(...) y a todos los candidatos, cuando menos los candidatos a gobernador, a diputado y a presidentes municipales, tanto federales, me refiero a los diputados.	La conductora excluyó a las candidatas a diputación federal al sólo mencionar "diputado".	Mujeres
INFORNAY	RADIO	PVEM	SIN ESPECIFICAR	MUJER	(...) y a todos los candidatos, cuando menos los candidatos a gobernador, a diputado y a presidentes municipales, tanto federales, me refiero a los diputados.	La conductora excluyó a las candidatas a diputación federal al sólo mencionar "diputado".	Mujeres
INFORNAY	RADIO	PVEM	SIN ESPECIFICAR	MUJER	Se envió en dos momentos, cuando inicio la campaña a diputado federal y a gobernador (...)	La conductora excluyó a las candidatas a diputación federal al sólo mencionar "diputado".	Mujeres
INFORNAY	RADIO	MOVIMIENTO CIUDADANO	SIN ESPECIFICAR	MUJER	(...) y a todos los candidatos, cuando menos los candidatos a gobernador, a diputado y a presidentes municipales, tanto federales, me refiero a los diputados.	La conductora excluyó a las candidatas a diputación federal al sólo mencionar "diputado".	Mujeres
INFORNAY	RADIO	MOVIMIENTO CIUDADANO	SIN ESPECIFICAR	MUJER	Se envió en dos momentos, cuando inicio la campaña a diputado federal y a gobernador (...)	La conductora excluyó a las candidatas a diputación federal al sólo mencionar "diputado".	Mujeres
INFORNAY	RADIO	MORENA	SIN ESPECIFICAR	MUJER	Se envió en dos momentos, cuando inicio la campaña a diputado federal y a gobernador (...)	La conductora excluyó a las candidatas a diputación federal al sólo mencionar "diputado".	Mujeres
INFORNAY	RADIO	MORENA	SIN ESPECIFICAR	MUJER	(...) y a todos los candidatos, cuando menos los candidatos a gobernador, a diputado y a presidentes municipales, tanto federales, me refiero a los diputados.	La conductora excluyó a las candidatas a diputación federal al sólo mencionar "diputado".	Mujeres

NOMBRE DE NOTICIERO	TIPO DE MEDIO	PARTIDO POLÍTICO O COALICIÓN	GÉNERO	SEXO DE LA PERSONA DE LA ENUNCIACIÓN	USO DE LENGUAJE INCLUYENTE Y NO SEXISTA	DESCRIPCIÓN USO DE LENGUAJE INCLUYENTE Y NO SEXISTA	GRUPO EN SITUACIÓN DE VULNERABILIDAD
INFORNAY	RADIO	PES	SIN ESPECIFICAR	MUJER	(...) y a todos los candidatos, cuando menos los candidatos a gobernador, a diputado y a presidentes municipales, tanto federales, me refiero a los diputados.	La conductora excluyó a las candidatas a diputación federal al sólo mencionar "diputado".	Mujeres
INFORNAY	RADIO	PES	SIN ESPECIFICAR	MUJER	Se envió en dos momentos, cuando inicio la campaña a diputado federal y a gobernador (...)	La conductora excluyó a las candidatas a diputación federal al sólo mencionar "diputado".	Mujeres
INFORNAY	RADIO	RSP	SIN ESPECIFICAR	MUJER	Se envió en dos momentos, cuando inicio la campaña a diputado federal y a gobernador (...)	La conductora excluyó a las candidatas a diputación federal al sólo mencionar "diputado".	Mujeres
INFORNAY	RADIO	RSP	SIN ESPECIFICAR	MUJER	(...) y a todos los candidatos, cuando menos los candidatos a gobernador, a diputado y a presidentes municipales, tanto federales, me refiero a los diputados.	La conductora excluyó a las candidatas a diputación federal al sólo mencionar "diputado".	Mujeres
INFORNAY	RADIO	FXM	SIN ESPECIFICAR	MUJER	Se envió en dos momentos, cuando inicio la campaña a diputado federal y a gobernador (...)	La conductora excluyó a las candidatas a diputación federal al sólo mencionar "diputado".	Mujeres
INFORNAY	RADIO	FXM	SIN ESPECIFICAR	MUJER	(...) y a todos los candidatos, cuando menos los candidatos a gobernador, a diputado y a presidentes municipales, tanto federales, me refiero a los diputados.	La conductora excluyó a las candidatas a diputación federal al sólo mencionar "diputado".	Mujeres
INFORNAY	RADIO	VPM	SIN ESPECIFICAR	MUJER	Se envió en dos momentos, cuando inicio la campaña a diputado federal y a gobernador (...)	La conductora excluyó a las candidatas a diputación federal al sólo mencionar "diputado".	Mujeres
INFORNAY	RADIO	VPM	SIN ESPECIFICAR	MUJER	(...) y a todos los candidatos, cuando menos los candidatos a gobernador, a diputado y a presidentes municipales, tanto federales, me refiero a los diputados.	La conductora excluyó a las candidatas a diputación federal al sólo mencionar "diputado".	Mujeres
INFORNAY	RADIO	JHH	SIN ESPECIFICAR	MUJER	Se envió en dos momentos, cuando inicio la campaña a diputado federal y a gobernador (...)	La conductora excluyó a las candidatas a diputación federal al sólo mencionar "diputado".	Mujeres

NOMBRE DE NOTICIERO	TIPO DE MEDIO	PARTIDO POLÍTICO O COALICIÓN	GÉNERO	SEXO DE LA PERSONA DE LA ENUNCIACIÓN	USO DE LENGUAJE INCLUYENTE Y NO SEXISTA	DESCRIPCIÓN USO DE LENGUAJE INCLUYENTE Y NO SEXISTA	GRUPO EN SITUACIÓN DE VULNERABILIDAD
INFORNAY	RADIO	JHH	SIN ESPECIFICAR	MUJER	(...) y a todos los candidatos, cuando menos los candidatos a gobernador, a diputado y a presidentes municipales, tanto federales, me refiero a los diputados.	La conductora excluyó a las candidatas a diputación federal al sólo mencionar "diputado".	Mujeres
INFORNAY	RADIO	CI	SIN ESPECIFICAR	MUJER	(...) y a todos los candidatos, cuando menos los candidatos a gobernador, a diputado y a presidentes municipales, tanto federales, me refiero a los diputados.	La conductora excluyó a las candidatas a diputación federal al sólo mencionar "diputado".	Mujeres
INFORNAY	RADIO	CI	SIN ESPECIFICAR	MUJER	Se envió en dos momentos, cuando inicio la campaña a diputado federal y a gobernador (...)	La conductora excluyó a las candidatas a diputación federal al sólo mencionar "diputado".	Mujeres
JOSÉ CÁRDENAS INFORMA	RADIO	PRI	HOMBRE	HOMBRE	Todos los contendientes.	El conductor invisibiliza simbólicamente a las candidatas que participan en la contienda electoral, al utilizar el plural masculino para referirse a las personas presentes en los comicios.	Mujeres
LA OCTAVA	TELEVISIÓN	PT	AMBOS	MUJER	Los legisladores negaron estar politizando el tema.	La reportera utiliza el masculino para referirse tanto a Benjamín Robles, candidato del Partido del Trabajo por Oaxaca, como a Karina Rojo, candidata por la Ciudad de México del mismo partido. Con ello invisibiliza a la candidata.	Mujeres
LA OCTAVA	TELEVISIÓN	PT	AMBOS	MUJER	Los legisladores federales Benjamín Robles y Karina Rojo.	La reportera utiliza el masculino neutro para referirse tanto a un hombre como a una mujer del Partido del Trabajo que presentaron una denuncia contra Miguel Ángel Mancera por el asunto de la línea 12 del metro. Por ello invisibiliza a la candidata que contiene por una diputación en la Ciudad de México.	Mujeres

NOMBRE DE NOTICIERO	TIPO DE MEDIO	PARTIDO POLÍTICO O COALICIÓN	GÉNERO	SEXO DE LA PERSONA DE LA ENUNCIACIÓN	USO DE LENGUAJE INCLUYENTE Y NO SEXISTA	DESCRIPCIÓN USO DE LENGUAJE INCLUYENTE Y NO SEXISTA	GRUPO EN SITUACIÓN DE VULNERABILIDAD
LA OCTAVA	TELEVISIÓN	PT	AMBOS	MUJER	Los integrantes de la bancada petista.	Al hablar de los hechos que le imputan a Mancera tanto la candidata del Partido del Trabajo a diputada federal por la Ciudad de México Karina Rojo, como el candidato por Oaxaca Benjamín Robles, la reportera utiliza el masculino, invisibilizando a Karina Rojo.	Mujeres
LA OCTAVA	TELEVISIÓN	PT	AMBOS	HOMBRE	Los diputados del PT Benjamín Robles y Karina Rojo.	El conductor utiliza el masculino para referirse tanto a la candidata del Partido del Trabajo en la Ciudad de México, como al candidato por Oaxaca del Partido del Trabajo, Ángel Benjamín Robles Montoya. Con ello invisibiliza a la candidata.	Mujeres
LA PRIMERA DE RADIOHIT NOTICIAS	RADIO	MORENA	MUJER	HOMBRE	Esto es lo que finalmente tenemos el día de hoy en cuanto a los boletines informativos de los candidatos a diputación federal por el Distrito 11 de Coahuila de Zaragoza.	El conductor utiliza el plural masculino para referirse a todas las personas con candidaturas para la diputación federal de Coahuila de Zaragoza; con esto, invisibiliza simbólicamente a las candidatas Nereida Santos de Va Por México y Tania Cruz Flores de MORENA.	Mujeres
LA PRIMERA DE RADIOHIT NOTICIAS	RADIO	VPM	MUJER	HOMBRE	Esto es lo que finalmente tenemos el día de hoy en cuanto a los boletines informativos de los candidatos a diputación federal por el Distrito 11 de Coahuila de Zaragoza.	El conductor utiliza el plural masculino para referirse a todas las personas con candidaturas para la diputación federal de Coahuila de Zaragoza; con esto, invisibiliza simbólicamente a las candidatas Nereida Santos de Va Por México y Tania Cruz Flores de MORENA.	Mujeres
LA PRIMERA DE RADIOHIT NOTICIAS	RADIO	MORENA	MUJER	HOMBRE	Vamos a darle lectura a los boletines informativos de los candidatos a la diputación federal por el Distrito 11 de Coahuila de Zaragoza.	El conductor utiliza el plural masculino para referirse a todas las personas con candidaturas a la diputación federal por Coahuila de Zaragoza; con esto, invisibiliza simbólicamente a las candidatas Tania Cruz Santos de MORENA y a Nereida Santos de la alianza Va Por México.	Mujeres

NOMBRE DE NOTICIERO	TIPO DE MEDIO	PARTIDO POLÍTICO O COALICIÓN	GÉNERO	SEXO DE LA PERSONA DE LA ENUNCIACIÓN	USO DE LENGUAJE INCLUYENTE Y NO SEXISTA	DESCRIPCIÓN USO DE LENGUAJE INCLUYENTE Y NO SEXISTA	GRUPO EN SITUACIÓN DE VULNERABILIDAD
LA PRIMERA DE RADIOHIT NOTICIAS	RADIO	VPM	MUJER	HOMBRE	Vamos a darle lectura a los boletines informativos de los candidatos a la diputación federal por el Distrito 11 de Coahuila de Zaragoza.	El conductor utiliza el plural masculino para referirse a todas las personas con candidaturas a la diputación federal por Coahuila de Zaragoza; con esto, invisibiliza simbólicamente a las candidatas Tanía Cruz Santos de MORENA y a Nereida Santos de la alianza Va Por México.	Mujeres
LA PRIMERA DE RADIOHIT NOTICIAS	RADIO	VPM	MUJER	MUJER	Y los candidatos a la diputación federal rural Nereida Santos...	La reportera invisibiliza simbólicamente a la candidata Nereida Santos de la alianza Va Por México, en Veracruz, al utilizar el plural masculino para referirse a quienes hicieron acto de presencia en el encuentro con empresarios.	Mujeres
LA PRIMERA DE RADIOHIT NOTICIAS	RADIO	MORENA	MUJER	MUJER	Terminamos de leer los boletines que nos llegaron a esta redacción de parte de los candidatos a la diputación federal.	La conductora utiliza el plural masculino para referirse a las personas con candidaturas a la diputación federal de Coahuila de Zaragoza; con esto, invisibiliza simbólicamente a las candidatas Nereida Santos de Va Por México, Consuelo Valentín Jiménez de Fuerza Por México y a Tanía Cruz Santos de MORENA, cuyos boletines informativos leyó anteriormente.	Mujeres
LA PRIMERA DE RADIOHIT NOTICIAS	RADIO	FXM	MUJER	MUJER	Terminamos de leer los boletines que nos llegaron a esta redacción de parte de los candidatos a la diputación federal.	La conductora utiliza el plural masculino para referirse a las personas con candidaturas a la diputación federal de Coahuila de Zaragoza; con esto, invisibiliza simbólicamente a las candidatas Nereida Santos de Va Por México, Consuelo Valentín Jiménez de Fuerza Por México y a Tanía Cruz Santos de MORENA, cuyos boletines informativos leyó anteriormente.	Mujeres



NOMBRE DE NOTICIERO	TIPO DE MEDIO	PARTIDO POLÍTICO O COALICIÓN	GÉNERO	SEXO DE LA PERSONA DE LA ENUNCIACIÓN	USO DE LENGUAJE INCLUYENTE Y NO SEXISTA	DESCRIPCIÓN USO DE LENGUAJE INCLUYENTE Y NO SEXISTA	GRUPO EN SITUACIÓN DE VULNERABILIDAD
LA PRIMERA DE RADIOHIT NOTICIAS	RADIO	VPM	MUJER	MUJER	Terminamos de leer los boletines que nos llegaron a esta redacción de parte de los candidatos a la diputación federal.	La conductora utiliza el plural masculino para referirse a las personas con candidaturas a la diputación federal de Coahuila de Zaragoza; con esto, invisibiliza simbólicamente a las candidatas Nereida Santos de Va Por México, Consuelo Valentín Jiménez de Fuerza Por México y a Tanía Cruz Santos de MORENA, cuyos boletines informativos leyó anteriormente.	Mujeres
LA PRIMERA DE RADIOHIT NOTICIAS	RADIO	MORENA	MUJER	MUJER	Hemos abierto una sección, 'Tu elección 2021', en dónde invitamos a los candidatos.	La conductora utiliza el plural masculino para referirse a las personas con candidaturas a la diputación federal de Coahuila de Zaragoza; con esto, invisibiliza simbólicamente a las candidatas Nereida Santos de Va Por México, Consuelo Valentín Jiménez de Fuerza Por México y a Tanía Cruz Santos de MORENA, cuyos boletines informativos leerá más adelante.	Mujeres
LA PRIMERA DE RADIOHIT NOTICIAS	RADIO	FXM	MUJER	MUJER	Hemos abierto una sección, 'Tu elección 2021', en dónde invitamos a los candidatos.	La conductora utiliza el plural masculino para referirse a las personas con candidaturas a la diputación federal de Coahuila de Zaragoza; con esto, invisibiliza simbólicamente a las candidatas Nereida Santos de Va Por México, Consuelo Valentín Jiménez de Fuerza Por México y a Tanía Cruz Santos de MORENA, cuyos boletines informativos leerá más adelante.	Mujeres

NOMBRE DE NOTICIERO	TIPO DE MEDIO	PARTIDO POLÍTICO O COALICIÓN	GÉNERO	SEXO DE LA PERSONA DE LA ENUNCIACIÓN	USO DE LENGUAJE INCLUYENTE Y NO SEXISTA	DESCRIPCIÓN USO DE LENGUAJE INCLUYENTE Y NO SEXISTA	GRUPO EN SITUACIÓN DE VULNERABILIDAD
LA PRIMERA DE RADIOHIT NOTICIAS	RADIO	VPM	MUJER	MUJER	Hemos abierto una sección, 'Tu elección 2021', en dónde invitamos a los candidatos.	La conductora utiliza el plural masculino para referirse a las personas con candidaturas a la diputación federal de Coahuila de Zaragoza; con esto, invisibiliza simbólicamente a las candidatas Nereida Santos de Va Por México, Consuelo Valentín Jiménez de Fuerza Por México y a Tanía Cruz Santos de MORENA, cuyos boletines informativos leerá más adelante.	Mujeres
LA PRIMERA DE RADIOHIT NOTICIAS	RADIO	MORENA	MUJER	MUJER	Vamos a darle lectura a los boletines a los candidatos a la diputación federal.	La conductora utiliza el plural masculino para referirse a las personas con candidaturas a la diputación federal de Coahuila de Zaragoza, cuyos boletines informativos leerá más adelante; con esto, invisibiliza simbólicamente a las candidatas Nereida Santos de Va Por México, Consuelo Valentín Jiménez de Fuerza Por México y a Tanía Cruz Santos de MORENA.	Mujeres
LA PRIMERA DE RADIOHIT NOTICIAS	RADIO	FXM	MUJER	MUJER	Vamos a darle lectura a los boletines a los candidatos a la diputación federal.	La conductora utiliza el plural masculino para referirse a las personas con candidaturas a la diputación federal de Coahuila de Zaragoza, cuyos boletines informativos leerá más adelante; con esto, invisibiliza simbólicamente a las candidatas Nereida Santos de Va Por México, Consuelo Valentín Jiménez de Fuerza Por México y a Tanía Cruz Santos de MORENA.	Mujeres

NOMBRE DE NOTICIERO	TIPO DE MEDIO	PARTIDO POLÍTICO O COALICIÓN	GÉNERO	SEXO DE LA PERSONA DE LA ENUNCIACIÓN	USO DE LENGUAJE INCLUYENTE Y NO SEXISTA	DESCRIPCIÓN USO DE LENGUAJE INCLUYENTE Y NO SEXISTA	GRUPO EN SITUACIÓN DE VULNERABILIDAD
LA PRIMERA DE RADIOHIT NOTICIAS	RADIO	VPM	MUJER	MUJER	Vamos a darle lectura a los boletines a los candidatos a la diputación federal.	La conductora utiliza el plural masculino para referirse a las personas con candidaturas a la diputación federal de Coahuila de Zaragoza, cuyos boletines informativos leerá más adelante; con esto, invisibiliza simbólicamente a las candidatas Nereida Santos de Va Por México, Consuelo Valentín Jiménez de Fuerza Por México y a Tanía Cruz Santos de MORENA.	Mujeres
LA ZETA NOTICIAS	RADIO	MORENA	MUJER	HOMBRE	Que haya candidatos de Morena y posiblemente diputados, pues se trabaje en un solo sentido.	El conductor invisibiliza en su discurso a las mujeres candidatas a diputación federal en el proceso de campañas 2021 al no mencionarlas.	Mujeres
LAS NOTICIAS CON EDGAR MOLINA	TELEVISIÓN	RSP	MUJER	MUJER	Otros han decidido prometer lo imposible, como Rocío Pino...	La reportera habla en plural masculino, a pesar de que menciona enseguida a la candidata del PES en Hermosillo, Rocío Pino.	Mujeres
LAS NOTICIAS DE PRIMERA PLANA PRIMERA EDICIÓN	RADIO	PAN	SIN ESPECIFICAR	HOMBRE	...los próximos diputados federales...	El conductor sólo menciona a los candidatos a diputados federales hombres y omite a las candidatas mujeres.	Mujeres
LAS NOTICIAS DE PRIMERA PLANA PRIMERA EDICIÓN	RADIO	PRI	SIN ESPECIFICAR	HOMBRE	...los próximos diputados federales...	El conductor sólo menciona a los candidatos a diputados federales hombres y omite a las candidatas mujeres.	Mujeres
LAS NOTICIAS DE PRIMERA PLANA PRIMERA EDICIÓN	RADIO	PRD	SIN ESPECIFICAR	HOMBRE	...los próximos diputados federales...	El conductor sólo menciona a los candidatos a diputados federales hombres y omite a las candidatas mujeres.	Mujeres
LAS NOTICIAS DE PRIMERA PLANA PRIMERA EDICIÓN	RADIO	PT	SIN ESPECIFICAR	HOMBRE	...los próximos diputados federales...	El conductor sólo menciona a los candidatos a diputados federales hombres y omite a las candidatas mujeres.	Mujeres
LAS NOTICIAS DE PRIMERA PLANA PRIMERA EDICIÓN	RADIO	PVEM	SIN ESPECIFICAR	HOMBRE	...los próximos diputados federales...	El conductor sólo menciona a los candidatos a diputados federales hombres y omite a las candidatas mujeres.	Mujeres
LAS NOTICIAS DE PRIMERA PLANA PRIMERA EDICIÓN	RADIO	MOVIMIENTO CIUDADANO	SIN ESPECIFICAR	HOMBRE	...los próximos diputados federales...	El conductor sólo menciona a los candidatos a diputados federales hombres y omite a las candidatas mujeres.	Mujeres

NOMBRE DE NOTICIERO	TIPO DE MEDIO	PARTIDO POLÍTICO O COALICIÓN	GÉNERO	SEXO DE LA PERSONA DE LA ENUNCIACIÓN	USO DE LENGUAJE INCLUYENTE Y NO SEXISTA	DESCRIPCIÓN USO DE LENGUAJE INCLUYENTE Y NO SEXISTA	GRUPO EN SITUACIÓN DE VULNERABILIDAD
LAS NOTICIAS DE PRIMERA PLANA PRIMERA EDICIÓN	RADIO	MORENA	SIN ESPECIFICAR	HOMBRE	...los próximos diputados federales...	El conductor sólo menciona a los candidatos a diputados federales hombres y omite a las candidatas mujeres.	Mujeres
LAS NOTICIAS DE PRIMERA PLANA PRIMERA EDICIÓN	RADIO	PES	SIN ESPECIFICAR	HOMBRE	...los próximos diputados federales...	El conductor sólo menciona a los candidatos a diputados federales hombres y omite a las candidatas mujeres.	Mujeres
LAS NOTICIAS DE PRIMERA PLANA PRIMERA EDICIÓN	RADIO	RSP	SIN ESPECIFICAR	HOMBRE	...los próximos diputados federales...	El conductor sólo menciona a los candidatos a diputados federales hombres y omite a las candidatas mujeres.	Mujeres
LAS NOTICIAS DE PRIMERA PLANA PRIMERA EDICIÓN	RADIO	FXM	SIN ESPECIFICAR	HOMBRE	...los próximos diputados federales...	El conductor sólo menciona a los candidatos a diputados federales hombres y omite a las candidatas mujeres.	Mujeres
LAS NOTICIAS DE PRIMERA PLANA PRIMERA EDICIÓN	RADIO	VPM	SIN ESPECIFICAR	HOMBRE	...los próximos diputados federales...	El conductor sólo menciona a los candidatos a diputados federales hombres y omite a las candidatas mujeres.	Mujeres
LAS NOTICIAS DE PRIMERA PLANA PRIMERA EDICIÓN	RADIO	JHH	SIN ESPECIFICAR	HOMBRE	...los próximos diputados federales...	El conductor sólo menciona a los candidatos a diputados federales hombres y omite a las candidatas mujeres.	Mujeres
LAS NOTICIAS DE PRIMERA PLANA PRIMERA EDICIÓN	RADIO	CI	SIN ESPECIFICAR	HOMBRE	...los próximos diputados federales...	El conductor sólo menciona a los candidatos a diputados federales hombres y omite a las candidatas mujeres.	Mujeres
LAS NOTICIAS DE PRIMERA PLANA PRIMERA EDICIÓN	RADIO	JHH	MUJER	HOMBRE	... algunos candidatos que sí son deportistas profesionales...	El conductor menciona a los candidatos hombres y omite mencionar en su discurso a las candidatas mujeres, esto a pesar de que en esta nota cita a la candidata a diputación federal Ana Bernal de Juntos Hacemos Historia.	Mujeres
LAS NOTICIAS TAMPICO	TELEVISIÓN	MORENA	MUJER	HOMBRE	Y de los candidatos a diputados federales: Blanca Narro y Erasmo González.	El reportero invisibiliza simbólicamente a la candidata por la Circunscripción II, Blanca Araceli Narro Panameño del partido MORENA, al utilizar únicamente el plural masculino para referirse a las personas que contienden por una diputación federal.	Mujeres

NOMBRE DE NOTICIERO	TIPO DE MEDIO	PARTIDO POLÍTICO O COALICIÓN	GÉNERO	SEXO DE LA PERSONA DE LA ENUNCIACIÓN	USO DE LENGUAJE INCLUYENTE Y NO SEXISTA	DESCRIPCIÓN USO DE LENGUAJE INCLUYENTE Y NO SEXISTA	GRUPO EN SITUACIÓN DE VULNERABILIDAD
LÍNEA CALIENTE	RADIO	PAN	SIN ESPECIFICAR	HOMBRE	Estamos a menos de un mes de las contrataciones para (...) diputados federales.	El conductor invisibiliza a las mujeres que participan en la contienda para una diputación federal en Morelos, al referirse con el masculino "diputados" a ambos sexos que son aspirantes al cargo en la entidad.	Mujeres
LÍNEA CALIENTE	RADIO	PRI	SIN ESPECIFICAR	HOMBRE	Estamos a menos de un mes de las contrataciones para (...) diputados federales.	El conductor invisibiliza a las mujeres que participan en la contienda para una diputación federal en Morelos, al referirse con el masculino "diputados" a ambos sexos que son aspirantes al cargo en la entidad.	Mujeres
LÍNEA CALIENTE	RADIO	PRD	SIN ESPECIFICAR	HOMBRE	Estamos a menos de un mes de las contrataciones para (...) diputados federales.	El conductor invisibiliza a las mujeres que participan en la contienda para una diputación federal en Morelos, al referirse con el masculino "diputados" a ambos sexos que son aspirantes al cargo en la entidad.	Mujeres
LÍNEA CALIENTE	RADIO	PT	SIN ESPECIFICAR	HOMBRE	Estamos a menos de un mes de las contrataciones para (...) diputados federales.	El conductor invisibiliza a las mujeres que participan en la contienda para una diputación federal en Morelos, al referirse con el masculino "diputados" a ambos sexos que son aspirantes al cargo en la entidad.	Mujeres
LÍNEA CALIENTE	RADIO	PVEM	SIN ESPECIFICAR	HOMBRE	Estamos a menos de un mes de las contrataciones para (...) diputados federales.	El conductor invisibiliza a las mujeres que participan en la contienda para una diputación federal en Morelos, al referirse con el masculino "diputados" a ambos sexos que son aspirantes al cargo en la entidad.	Mujeres
LÍNEA CALIENTE	RADIO	MOVIMIENTO CIUDADANO	SIN ESPECIFICAR	HOMBRE	Estamos a menos de un mes de las contrataciones para (...) diputados federales.	El conductor invisibiliza a las mujeres que participan en la contienda para una diputación federal en Morelos, al referirse con el masculino "diputados" a ambos sexos que son aspirantes al cargo en la entidad.	Mujeres

NOMBRE DE NOTICIERO	TIPO DE MEDIO	PARTIDO POLÍTICO O COALICIÓN	GÉNERO	SEXO DE LA PERSONA DE LA ENUNCIACIÓN	USO DE LENGUAJE INCLUYENTE Y NO SEXISTA	DESCRIPCIÓN USO DE LENGUAJE INCLUYENTE Y NO SEXISTA	GRUPO EN SITUACIÓN DE VULNERABILIDAD
LÍNEA CALIENTE	RADIO	MORENA	SIN ESPECIFICAR	HOMBRE	Estamos a menos de un mes de las contrataciones para (...) diputados federales.	El conductor invisibiliza a las mujeres que participan en la contienda para una diputación federal en Morelos, al referirse con el masculino "diputados" a ambos sexos que son aspirantes al cargo en la entidad.	Mujeres
LÍNEA CALIENTE	RADIO	PES	SIN ESPECIFICAR	HOMBRE	Estamos a menos de un mes de las contrataciones para (...) diputados federales.	El conductor invisibiliza a las mujeres que participan en la contienda para una diputación federal en Morelos, al referirse con el masculino "diputados" a ambos sexos que son aspirantes al cargo en la entidad.	Mujeres
LÍNEA CALIENTE	RADIO	RSP	SIN ESPECIFICAR	HOMBRE	Estamos a menos de un mes de las contrataciones para (...) diputados federales.	El conductor invisibiliza a las mujeres que participan en la contienda para una diputación federal en Morelos, al referirse con el masculino "diputados" a ambos sexos que son aspirantes al cargo en la entidad.	Mujeres
LÍNEA CALIENTE	RADIO	FXM	SIN ESPECIFICAR	HOMBRE	Estamos a menos de un mes de las contrataciones para (...) diputados federales.	El conductor invisibiliza a las mujeres que participan en la contienda para una diputación federal en Morelos, al referirse con el masculino "diputados" a ambos sexos que son aspirantes al cargo en la entidad.	Mujeres
LÍNEA CALIENTE	RADIO	CI	SIN ESPECIFICAR	HOMBRE	Estamos a menos de un mes de las contrataciones para (...) diputados federales.	El conductor invisibiliza a las mujeres que participan en la contienda para una diputación federal en Morelos, al referirse con el masculino "diputados" a ambos sexos que son aspirantes al cargo en la entidad.	Mujeres
LÍNEA DIRECTA	RADIO	MORENA	MUJER	MUJER	[...] aludido a ustedes como legisladores, de alguna manera, y como candidatos.	El conductor se expresa en masculino al referirse a las personas que ocupan una curul, omitiendo a las mujeres que están en un cargo, a quienes están ahora en campaña electoral, como Merary Villegas Sánchez, candidata por MORENA a una diputación federal en Sinaloa.	Mujeres

NOMBRE DE NOTICIERO	TIPO DE MEDIO	PARTIDO POLÍTICO O COALICIÓN	GÉNERO	SEXO DE LA PERSONA DE LA ENUNCIACIÓN	USO DE LENGUAJE INCLUYENTE Y NO SEXISTA	DESCRIPCIÓN USO DE LENGUAJE INCLUYENTE Y NO SEXISTA	GRUPO EN SITUACIÓN DE VULNERABILIDAD
LOS CABOS A LA CARTA	RADIO	VPM	MUJER	HOMBRE	Son seis los candidatos: un hombre y cinco mujeres (...)	Al presentar la entrevista con una candidata por el distrito 2 en Baja California, el conductor sólo menciona a las personas que compiten por una diputación federal en género masculino.	Mujeres
MEGA RADIO NOTICIAS 1ERA EDICIÓN	RADIO	PAN	MUJER	HOMBRE	(...) o pleito entre candidatos.	El conductor al hablar sobre las campañas políticas, invisibiliza a las candidatas que contienden por algún cargo de elección popular.	Mujeres
MEGA RADIO NOTICIAS 1ERA EDICIÓN	RADIO	PAN	MUJER	HOMBRE	Aguas candidatos.	El conductor al hablar sobre las campañas políticas, invisibiliza a las candidatas que contienden por algún cargo de elección popular.	Mujeres
MEGA RADIO NOTICIAS 1ERA EDICIÓN	RADIO	PRI	HOMBRE	HOMBRE	Aguas candidatos.	El conductor al hablar sobre las campañas políticas, invisibiliza a las candidatas que contienden por algún cargo de elección popular.	Mujeres
MEGA RADIO NOTICIAS 1ERA EDICIÓN	RADIO	PRI	HOMBRE	HOMBRE	A mí me interesa que me digan los candidatos a diputado federal.	El conductor al mencionar el interés que tiene para conocer los temas que legislarán quienes ganen una diputación federal en San Lázaro, anula en su discurso a las diputadas federales.	Mujeres
MEGA RADIO NOTICIAS 1ERA EDICIÓN	RADIO	PAN	SIN ESPECIFICAR	HOMBRE	Pero a mí también me gustaría escuchar de los candidatos a diputado federal todos parejo.	El conductor, al cuestionar las propuestas que realizan las y los aspirantes al Congreso en San Lázaro, invisibiliza simbólicamente a las candidatas contendientes a diputaciones federales, pues las omite de su discurso.	Mujeres
MEGA RADIO NOTICIAS 1ERA EDICIÓN	RADIO	PRI	SIN ESPECIFICAR	HOMBRE	Pero a mí también me gustaría escuchar de los candidatos a diputado federal todos parejo.	El conductor, al cuestionar las propuestas que realizan las y los aspirantes al Congreso en San Lázaro, invisibiliza simbólicamente a las candidatas contendientes a diputaciones federales, pues las omite de su discurso.	Mujeres

NOMBRE DE NOTICIERO	TIPO DE MEDIO	PARTIDO POLÍTICO O COALICIÓN	GÉNERO	SEXO DE LA PERSONA DE LA ENUNCIACIÓN	USO DE LENGUAJE INCLUYENTE Y NO SEXISTA	DESCRIPCIÓN USO DE LENGUAJE INCLUYENTE Y NO SEXISTA	GRUPO EN SITUACIÓN DE VULNERABILIDAD
MEGA RADIO NOTICIAS 1ERA EDICIÓN	RADIO	PVEM	SIN ESPECIFICAR	HOMBRE	Pero a mí también me gustaría escuchar de los candidatos a diputado federal todos parejo.	El conductor, al cuestionar las propuestas que realizan las y los aspirantes al Congreso en San Lázaro, invisibiliza simbólicamente a las candidatas contendientes a diputaciones federales, pues las omite de su discurso.	Mujeres
MEGA RADIO NOTICIAS 1ERA EDICIÓN	RADIO	MORENA	SIN ESPECIFICAR	HOMBRE	Pero a mí también me gustaría escuchar de los candidatos a diputado federal todos parejo.	El conductor, al cuestionar las propuestas que realizan las y los aspirantes al Congreso en San Lázaro, invisibiliza simbólicamente a las candidatas contendientes a diputaciones federales, pues las omite de su discurso.	Mujeres
MEGA RADIO NOTICIAS 1ERA EDICIÓN	RADIO	PRI	HOMBRE	HOMBRE	Es un tema que hoy en día el relleno sanitario, lo tomaron los candidatos, ¿no? De pronto se acordaron, de pronto vieron una, una oportunidad de llevar agua a su molino.	El conductor cuestiona al candidato a diputado federal del PRI en Chihuahua, Pedro Beristain Flores, sobre su propuesta de campaña, omitiendo mencionar a las candidatas; de esta manera las invisibiliza en la contienda por un cargo de elección popular.	Mujeres
MEGA RADIO NOTICIAS 1ERA EDICIÓN	RADIO	PRI	HOMBRE	HOMBRE	O sea me refiero al nivel de, tenemos que elevar el nivel de propuesta creo yo, de acción de los candidatos, ¿no?	El conductor en entrevista con el candidato a diputado federal del PRI en Chihuahua, Pedro Beristain Flores, al mencionar que hay que elevar las propuestas de campaña, invisibiliza a las mujeres que participan en el proceso electoral.	Mujeres
MEGA RADIO NOTICIAS 1ERA EDICIÓN	RADIO	PRI	HOMBRE	HOMBRE	¿Qué pueden hacer ustedes como diputados federales pues para evitar que los municipios autoricen eso?	El conductor en entrevista al candidato a diputado federal del PRI en Chihuahua, Pedro Beristain Flores, cuestiona su plan de acción como diputado federal invisibilizando de esta manera a las candidatas.	Mujeres



NOMBRE DE NOTICIERO	TIPO DE MEDIO	PARTIDO POLÍTICO O COALICIÓN	GÉNERO	SEXO DE LA PERSONA DE LA ENUNCIACIÓN	USO DE LENGUAJE INCLUYENTE Y NO SEXISTA	DESCRIPCIÓN USO DE LENGUAJE INCLUYENTE Y NO SEXISTA	GRUPO EN SITUACIÓN DE VULNERABILIDAD
MILENIO NOTICIAS	TELEVISIÓN	MOVIMIENTO CIUDADANO	MUJER	HOMBRE	Vamos a arrancar con lo que hacen los candidatos en campaña ... Ahora todos se dedican a la música.	El conductor utiliza el masculino para referirse a las actividades de candidatas y candidatos a algún cargo de elección popular. Con ello invisibiliza simbólicamente a las mujeres que participan.	Mujeres
N.N. NUESTRAS NOTICIAS	RADIO	PAN	SIN ESPECIFICAR	HOMBRE	Esperan que los candidatos a diputado local y federal a diputados se acerquen a los organismos empresariales.	El conductor no menciona a las mujeres candidatas a diputaciones federales.	Mujeres
N.N. NUESTRAS NOTICIAS	RADIO	PRI	SIN ESPECIFICAR	HOMBRE	Esperan que los candidatos a diputado local y federal a diputados se acerquen a los organismos empresariales.	El conductor no menciona a las mujeres candidatas a diputaciones federales.	Mujeres
N.N. NUESTRAS NOTICIAS	RADIO	PRD	SIN ESPECIFICAR	HOMBRE	Esperan que los candidatos a diputado local y federal a diputados se acerquen a los organismos empresariales.	El conductor no menciona a las mujeres candidatas a diputaciones federales.	Mujeres
N.N. NUESTRAS NOTICIAS	RADIO	PT	SIN ESPECIFICAR	HOMBRE	Esperan que los candidatos a diputado local y federal a diputados se acerquen a los organismos empresariales.	El conductor no menciona a las mujeres candidatas a diputaciones federales.	Mujeres
N.N. NUESTRAS NOTICIAS	RADIO	PVEM	SIN ESPECIFICAR	HOMBRE	Esperan que los candidatos a diputado local y federal a diputados se acerquen a los organismos empresariales.	El conductor no menciona a las mujeres candidatas a diputaciones federales.	Mujeres
N.N. NUESTRAS NOTICIAS	RADIO	MOVIMIENTO CIUDADANO	SIN ESPECIFICAR	HOMBRE	Esperan que los candidatos a diputado local y federal a diputados se acerquen a los organismos empresariales.	El conductor no menciona a las mujeres candidatas a diputaciones federales.	Mujeres
N.N. NUESTRAS NOTICIAS	RADIO	MORENA	SIN ESPECIFICAR	HOMBRE	Esperan que los candidatos a diputado local y federal a diputados se acerquen a los organismos empresariales.	El conductor no menciona a las mujeres candidatas a diputaciones federales.	Mujeres
N.N. NUESTRAS NOTICIAS	RADIO	PES	SIN ESPECIFICAR	HOMBRE	Esperan que los candidatos a diputado local y federal a diputados se acerquen a los organismos empresariales.	El conductor no menciona a las mujeres candidatas a diputaciones federales.	Mujeres
N.N. NUESTRAS NOTICIAS	RADIO	RSP	SIN ESPECIFICAR	HOMBRE	Esperan que los candidatos a diputado local y federal a diputados se acerquen a los organismos empresariales.	El conductor no menciona a las mujeres candidatas a diputaciones federales.	Mujeres
N.N. NUESTRAS NOTICIAS	RADIO	FXM	SIN ESPECIFICAR	HOMBRE	Esperan que los candidatos a diputado local y federal a diputados se acerquen a los organismos empresariales.	El conductor no menciona a las mujeres candidatas a diputaciones federales.	Mujeres

NOMBRE DE NOTICIERO	TIPO DE MEDIO	PARTIDO POLÍTICO O COALICIÓN	GÉNERO	SEXO DE LA PERSONA DE LA ENUNCIACIÓN	USO DE LENGUAJE INCLUYENTE Y NO SEXISTA	DESCRIPCIÓN USO DE LENGUAJE INCLUYENTE Y NO SEXISTA	GRUPO EN SITUACIÓN DE VULNERABILIDAD
N.N. NUESTRAS NOTICIAS	RADIO	VPM	SIN ESPECIFICAR	HOMBRE	Esperan que los candidatos a diputado local y federal a diputados se acerquen a los organismos empresariales.	El conductor no menciona a las mujeres candidatas a diputaciones federales.	Mujeres
N.N. NUESTRAS NOTICIAS	RADIO	JHH	SIN ESPECIFICAR	HOMBRE	Esperan que los candidatos a diputado local y federal a diputados se acerquen a los organismos empresariales.	El conductor no menciona a las mujeres candidatas a diputaciones federales.	Mujeres
N.N. NUESTRAS NOTICIAS	RADIO	CI	SIN ESPECIFICAR	HOMBRE	Esperan que los candidatos a diputado local y federal a diputados se acerquen a los organismos empresariales.	El conductor no menciona a las mujeres candidatas a diputaciones federales.	Mujeres
NB: NOTICIAS EN EL BLANCO - MATUTINO	RADIO	FXM	MUJER	MUJER	De acuerdo a lo que señalan diversos candidatos de este instituto político, el partido Movimiento Ciudadano ha estado dañando o quitando la propaganda que ponen de sus candidatos, ya sea en avenidas, en algunos camellones o en algunas calles. [...]	El reportero se refiere a la totalidad de contendientes del partido Fuerza por México en masculino, cuando la nota demuestra que hay una mujer, la candidata del partido Fuerza por México en Colima, Yolanda Verduzco.	Mujeres
NOTI TRECE DE LA NOCHE	TELEVISIÓN	PAN	SIN ESPECIFICAR	HOMBRE	Son los candidatos a la diputación federal.	El conductor omite en su discurso a las mujeres candidatas a una diputación federal e invisibiliza su participación en el proceso de elección.	Mujeres
NOTI TRECE DE LA NOCHE	TELEVISIÓN	PRI	SIN ESPECIFICAR	HOMBRE	Son los candidatos a la diputación federal.	El conductor omite en su discurso a las mujeres candidatas a una diputación federal e invisibiliza su participación en el proceso de elección.	Mujeres
NOTI TRECE DE LA NOCHE	TELEVISIÓN	PRD	SIN ESPECIFICAR	HOMBRE	Son los candidatos a la diputación federal.	El conductor omite en su discurso a las mujeres candidatas a una diputación federal e invisibiliza su participación en el proceso de elección.	Mujeres
NOTI TRECE DE LA NOCHE	TELEVISIÓN	PT	HOMBRE	HOMBRE	Son los candidatos a la diputación federal.	El conductor omite en su discurso a las mujeres candidatas a una diputación federal e invisibiliza su participación en el proceso de elección.	Mujeres

NOMBRE DE NOTICIERO	TIPO DE MEDIO	PARTIDO POLÍTICO O COALICIÓN	GÉNERO	SEXO DE LA PERSONA DE LA ENUNCIACIÓN	USO DE LENGUAJE INCLUYENTE Y NO SEXISTA	DESCRIPCIÓN USO DE LENGUAJE INCLUYENTE Y NO SEXISTA	GRUPO EN SITUACIÓN DE VULNERABILIDAD
NOTI TRECE DE LA NOCHE	TELEVISIÓN	PVEM	SIN ESPECIFICAR	HOMBRE	Son los candidatos a la diputación federal.	El conductor omite en su discurso a las mujeres candidatas a una diputación federal e invisibiliza su participación en el proceso de elección.	Mujeres
NOTI TRECE DE LA NOCHE	TELEVISIÓN	MOVIMIENTO CIUDADANO	SIN ESPECIFICAR	HOMBRE	Son los candidatos a la diputación federal.	El conductor omite en su discurso a las mujeres candidatas a una diputación federal e invisibiliza su participación en el proceso de elección.	Mujeres
NOTI TRECE DE LA NOCHE	TELEVISIÓN	MOVIMIENTO CIUDADANO	SIN ESPECIFICAR	HOMBRE	Son siete candidatos a diputado federal por el Distrito 12..	El reportero omite en su discurso la participación de mujeres candidatas que también se encuentran conteniendo por una curul en el Distrito 12 del estado de Chiapas.	Mujeres
NOTI TRECE DE LA NOCHE	TELEVISIÓN	MORENA	HOMBRE	HOMBRE	Son los candidatos a la diputación federal.	El conductor omite en su discurso a las mujeres candidatas a una diputación federal e invisibiliza su participación en el proceso de elección.	Mujeres
NOTI TRECE DE LA NOCHE	TELEVISIÓN	PES	SIN ESPECIFICAR	HOMBRE	Son los candidatos a la diputación federal.	El conductor omite en su discurso a las mujeres candidatas a una diputación federal e invisibiliza su participación en el proceso de elección.	Mujeres
NOTI TRECE DE LA NOCHE	TELEVISIÓN	RSP	SIN ESPECIFICAR	HOMBRE	Son los candidatos a la diputación federal.	El conductor omite en su discurso a las mujeres candidatas a una diputación federal e invisibiliza su participación en el proceso de elección.	Mujeres
NOTI TRECE DE LA NOCHE	TELEVISIÓN	RSP	SIN ESPECIFICAR	HOMBRE	Son siete candidatos a diputado federal por el Distrito 12..	El reportero omite en su discurso la participación de mujeres candidatas que también se encuentran conteniendo por una curul en el Distrito 12 del estado de Chiapas.	Mujeres

NOMBRE DE NOTICIERO	TIPO DE MEDIO	PARTIDO POLÍTICO O COALICIÓN	GÉNERO	SEXO DE LA PERSONA DE LA ENUNCIACIÓN	USO DE LENGUAJE INCLUYENTE Y NO SEXISTA	DESCRIPCIÓN USO DE LENGUAJE INCLUYENTE Y NO SEXISTA	GRUPO EN SITUACIÓN DE VULNERABILIDAD
NOTI TRECE DE LA NOCHE	TELEVISIÓN	FXM	SIN ESPECIFICAR	HOMBRE	Son los candidatos a la diputación federal.	El conductor omite en su discurso a las mujeres candidatas a una diputación federal e invisibiliza su participación en el proceso de elección.	Mujeres
NOTI TRECE DE LA NOCHE	TELEVISIÓN	VPM	SIN ESPECIFICAR	HOMBRE	Son los candidatos a la diputación federal.	El conductor omite en su discurso a las mujeres candidatas a una diputación federal e invisibiliza su participación en el proceso de elección.	Mujeres
NOTI TRECE DE LA NOCHE	TELEVISIÓN	JHH	SIN ESPECIFICAR	HOMBRE	Son los candidatos a la diputación federal.	El conductor omite en su discurso a las mujeres candidatas a una diputación federal e invisibiliza su participación en el proceso de elección.	Mujeres
NOTI TRECE DE LA NOCHE	TELEVISIÓN	CI	SIN ESPECIFICAR	HOMBRE	Son los candidatos a la diputación federal.	El conductor omite en su discurso a las mujeres candidatas a una diputación federal e invisibiliza su participación en el proceso de elección.	Mujeres
NOTI TRECE DE LA NOCHE	TELEVISIÓN	MOVIMIENTO CIUDADANO	MUJER	HOMBRE	Los candidatos que ya firmaron el manifiesto son...	El reportero se refiere en masculino a las personas que contienden por una diputación federal por el distrito 12 de Chiapas, e invisibiliza a las candidatas Cinthya Alvarado del partido Redes Sociales Progresistas y a Priscila Borges del partido Movimiento Ciudadano.	Mujeres
NOTI TRECE DE LA NOCHE	TELEVISIÓN	RSP	MUJER	HOMBRE	Los candidatos que ya firmaron el manifiesto son...	El reportero se refiere en masculino a las personas que contienden por una diputación federal por el distrito 12 de Chiapas, e invisibiliza a las candidatas Cinthya Alvarado del partido Redes Sociales Progresistas y a Priscila Borges del partido Movimiento Ciudadano.	Mujeres

NOMBRE DE NOTICIERO	TIPO DE MEDIO	PARTIDO POLÍTICO O COALICIÓN	GÉNERO	SEXO DE LA PERSONA DE LA ENUNCIACIÓN	USO DE LENGUAJE INCLUYENTE Y NO SEXISTA	DESCRIPCIÓN USO DE LENGUAJE INCLUYENTE Y NO SEXISTA	GRUPO EN SITUACIÓN DE VULNERABILIDAD
NOTICIARIO GRUPO GARZA LIMÓN VESPERTINO	RADIO	VPM	SIN ESPECIFICAR	MUJER	Celebró una reunión con los candidatas a diputados de la alianza Va Por México.	La conductora está mencionando que Alejandro Moreno, el presidente del PRI, estuvo de visita en Durango y sostuvo una reunión con los candidatas a diputaciones federales de la alianza Va por México, con lo que invisibiliza a las candidatas que se encuentran registradas y buscan obtener una diputación federal.	Mujeres
NOTICIAS A LAS DOS	TELEVISIÓN	RSP	MUJER	MUJER	Otros han decidido prometer lo imposible como Rocío Pino.	A pesar de que la reportera menciona a la candidata a diputada federal Rocío Pino, omite en su discurso al género femenino, por lo que invisibiliza la participación de las mujeres.	Mujeres
NOTICIAS AL MEDIO DÍA	RADIO	PAN	SIN ESPECIFICAR	HOMBRE	Le presentamos la información de la actividades que van realizando los diferentes candidatos (...) como también a la diputación federal por el distrito 1, que abarca varios municipios del norte del estado incluida la Isla de las Golondrinas.	El conductor se refiere a los candidatos en genérico masculino, excluyendo de su discurso a las mujeres que son candidatas de los distintos partidos y que contienden por una diputación federal en Quintana Roo.	Mujeres
NOTICIAS AL MEDIO DÍA	RADIO	PRI	SIN ESPECIFICAR	HOMBRE	Le presentamos la información de la actividades que van realizando los diferentes candidatos (...) como también a la diputación federal por el distrito 1, que abarca varios municipios del norte del estado incluida la Isla de las Golondrinas.	El conductor se refiere a los candidatos en genérico masculino, excluyendo de su discurso a las mujeres que son candidatas de los distintos partidos y que contienden por una diputación federal en Quintana Roo.	Mujeres
NOTICIAS AL MEDIO DÍA	RADIO	PRD	SIN ESPECIFICAR	HOMBRE	Le presentamos la información de la actividades que van realizando los diferentes candidatos (...) como también a la diputación federal por el distrito 1, que abarca varios municipios del norte del estado incluida la Isla de las Golondrinas.	El conductor se refiere a los candidatos en genérico masculino, excluyendo de su discurso a las mujeres que son candidatas de los distintos partidos y que contienden por una diputación federal en Quintana Roo.	Mujeres

NOMBRE DE NOTICIERO	TIPO DE MEDIO	PARTIDO POLÍTICO O COALICIÓN	GÉNERO	SEXO DE LA PERSONA DE LA ENUNCIACIÓN	USO DE LENGUAJE INCLUYENTE Y NO SEXISTA	DESCRIPCIÓN USO DE LENGUAJE INCLUYENTE Y NO SEXISTA	GRUPO EN SITUACIÓN DE VULNERABILIDAD
NOTICIAS AL MEDIO DÍA	RADIO	PT	SIN ESPECIFICAR	HOMBRE	Le presentamos la información de la actividades que van realizando los diferentes candidatos (...) como también a la diputación federal por el distrito 1, que abarca varios municipios del norte del estado incluida la Isla de las Golondrinas.	El conductor se refiere a los candidatos en genérico masculino, excluyendo de su discurso a las mujeres que son candidatas de los distintos partidos y que contienen por una diputación federal en Quintana Roo.	Mujeres
NOTICIAS AL MEDIO DÍA	RADIO	PVEM	SIN ESPECIFICAR	HOMBRE	Le presentamos la información de la actividades que van realizando los diferentes candidatos (...) como también a la diputación federal por el distrito 1, que abarca varios municipios del norte del estado incluida la Isla de las Golondrinas.	El conductor se refiere a los candidatos en genérico masculino, excluyendo de su discurso a las mujeres que son candidatas de los distintos partidos y que contienen por una diputación federal en Quintana Roo.	Mujeres
NOTICIAS AL MEDIO DÍA	RADIO	MOVIMIENTO CIUDADANO	SIN ESPECIFICAR	HOMBRE	Le presentamos la información de la actividades que van realizando los diferentes candidatos (...) como también a la diputación federal por el distrito 1, que abarca varios municipios del norte del estado incluida la Isla de las Golondrinas.	El conductor se refiere a los candidatos en genérico masculino, excluyendo de su discurso a las mujeres que son candidatas de los distintos partidos y que contienen por una diputación federal en Quintana Roo.	Mujeres
NOTICIAS AL MEDIO DÍA	RADIO	MORENA	SIN ESPECIFICAR	HOMBRE	Le presentamos la información de la actividades que van realizando los diferentes candidatos (...) como también a la diputación federal por el distrito 1, que abarca varios municipios del norte del estado incluida la Isla de las Golondrinas.	El conductor se refiere a los candidatos en genérico masculino, excluyendo de su discurso a las mujeres que son candidatas de los distintos partidos y que contienen por una diputación federal en Quintana Roo.	Mujeres
NOTICIAS AL MEDIO DÍA	RADIO	PES	SIN ESPECIFICAR	HOMBRE	Le presentamos la información de la actividades que van realizando los diferentes candidatos (...) como también a la diputación federal por el distrito 1, que abarca varios municipios del norte del estado incluida la Isla de las Golondrinas.	El conductor se refiere a los candidatos en genérico masculino, excluyendo de su discurso a las mujeres que son candidatas de los distintos partidos y que contienen por una diputación federal en Quintana Roo.	Mujeres

NOMBRE DE NOTICIERO	TIPO DE MEDIO	PARTIDO POLÍTICO O COALICIÓN	GÉNERO	SEXO DE LA PERSONA DE LA ENUNCIACIÓN	USO DE LENGUAJE INCLUYENTE Y NO SEXISTA	DESCRIPCIÓN USO DE LENGUAJE INCLUYENTE Y NO SEXISTA	GRUPO EN SITUACIÓN DE VULNERABILIDAD
NOTICIAS AL MEDIO DÍA	RADIO	RSP	SIN ESPECIFICAR	HOMBRE	Le presentamos la información de la actividades que van realizando los diferentes candidatos (...) como también a la diputación federal por el distrito 1, que abarca varios municipios del norte del estado incluida la Isla de las Golondrinas.	El conductor se refiere a los candidatos en genérico masculino, excluyendo de su discurso a las mujeres que son candidatas de los distintos partidos y que contienen por una diputación federal en Quintana Roo.	Mujeres
NOTICIAS AL MEDIO DÍA	RADIO	FXM	SIN ESPECIFICAR	HOMBRE	Le presentamos la información de la actividades que van realizando los diferentes candidatos (...) como también a la diputación federal por el distrito 1, que abarca varios municipios del norte del estado incluida la Isla de las Golondrinas.	El conductor se refiere a los candidatos en genérico masculino, excluyendo de su discurso a las mujeres que son candidatas de los distintos partidos y que contienen por una diputación federal en Quintana Roo.	Mujeres
NOTICIAS AL MEDIO DÍA	RADIO	VPM	SIN ESPECIFICAR	HOMBRE	Le presentamos la información de la actividades que van realizando los diferentes candidatos (...) como también a la diputación federal por el distrito 1, que abarca varios municipios del norte del estado incluida la Isla de las Golondrinas.	El conductor se refiere a los candidatos en genérico masculino, excluyendo de su discurso a las mujeres que son candidatas de los distintos partidos y que contienen por una diputación federal en Quintana Roo.	Mujeres
NOTICIAS AL MEDIO DÍA	RADIO	JHH	SIN ESPECIFICAR	HOMBRE	Le presentamos la información de la actividades que van realizando los diferentes candidatos (...) como también a la diputación federal por el distrito 1, que abarca varios municipios del norte del estado incluida la Isla de las Golondrinas.	El conductor se refiere a los candidatos en genérico masculino, excluyendo de su discurso a las mujeres que son candidatas de los distintos partidos y que contienen por una diputación federal en Quintana Roo.	Mujeres
NOTICIAS AL MEDIO DÍA	RADIO	CI	SIN ESPECIFICAR	HOMBRE	Le presentamos la información de la actividades que van realizando los diferentes candidatos (...) como también a la diputación federal por el distrito 1, que abarca varios municipios del norte del estado incluida la Isla de las Golondrinas.	El conductor se refiere a los candidatos en genérico masculino, excluyendo de su discurso a las mujeres que son candidatas de los distintos partidos y que contienen por una diputación federal en Quintana Roo.	Mujeres

NOMBRE DE NOTICIERO	TIPO DE MEDIO	PARTIDO POLÍTICO O COALICIÓN	GÉNERO	SEXO DE LA PERSONA DE LA ENUNCIACIÓN	USO DE LENGUAJE INCLUYENTE Y NO SEXISTA	DESCRIPCIÓN USO DE LENGUAJE INCLUYENTE Y NO SEXISTA	GRUPO EN SITUACIÓN DE VULNERABILIDAD
NOTICIAS AL MEDIO DÍA	RADIO	PAN	SIN ESPECIFICAR	HOMBRE	Lo que han estado realizando los candidatos a (...) diputaciones federales por el primer distrito.	El conductor se refiere a los candidatos en genérico masculino, excluyendo en su discurso a las mujeres que contienden por la diputación federal en Quintana Roo.	Mujeres
NOTICIAS AL MEDIO DÍA	RADIO	PRI	SIN ESPECIFICAR	HOMBRE	Lo que han estado realizando los candidatos a (...) diputaciones federales por el primer distrito.	El conductor se refiere a los candidatos en genérico masculino, excluyendo de su discurso a las mujeres que contienden por la diputación federal en Quintana Roo.	Mujeres
NOTICIAS AL MEDIO DÍA	RADIO	PRD	SIN ESPECIFICAR	HOMBRE	Lo que han estado realizando los candidatos a (...) diputaciones federales por el primer distrito.	El conductor se refiere a los candidatos en genérico masculino, excluyendo de su discurso a las mujeres que contienden por la diputación federal en Quintana Roo.	Mujeres
NOTICIAS AL MEDIO DÍA	RADIO	PT	SIN ESPECIFICAR	HOMBRE	Lo que han estado realizando los candidatos a (...) diputaciones federales por el primer distrito.	El conductor se refiere a los candidatos en genérico masculino, excluyendo de su discurso a las mujeres que contienden por la diputación federal en Quintana Roo.	Mujeres
NOTICIAS AL MEDIO DÍA	RADIO	PVEM	SIN ESPECIFICAR	HOMBRE	Lo que han estado realizando los candidatos a (...) diputaciones federales por el primer distrito.	El conductor se refiere a los candidatos en genérico masculino, excluyendo de su discurso a las mujeres que contienden por la diputación federal en Quintana Roo.	Mujeres
NOTICIAS AL MEDIO DÍA	RADIO	MOVIMIENTO CIUDADANO	SIN ESPECIFICAR	HOMBRE	Lo que han estado realizando los candidatos a (...) diputaciones federales por el primer distrito.	El conductor se refiere a los candidatos en genérico masculino, excluyendo de su discurso a las mujeres que contienden por la diputación federal en Quintana Roo.	Mujeres
NOTICIAS AL MEDIO DÍA	RADIO	MORENA	SIN ESPECIFICAR	HOMBRE	Lo que han estado realizando los candidatos a (...) diputaciones federales por el primer distrito.	El conductor se refiere a los candidatos en genérico masculino, excluyendo de su discurso a las mujeres que contienden por la diputación federal en Quintana Roo.	Mujeres



NOMBRE DE NOTICIERO	TIPO DE MEDIO	PARTIDO POLÍTICO O COALICIÓN	GÉNERO	SEXO DE LA PERSONA DE LA ENUNCIACIÓN	USO DE LENGUAJE INCLUYENTE Y NO SEXISTA	DESCRIPCIÓN USO DE LENGUAJE INCLUYENTE Y NO SEXISTA	GRUPO EN SITUACIÓN DE VULNERABILIDAD
NOTICIAS AL MEDIO DÍA	RADIO	PES	SIN ESPECIFICAR	HOMBRE	Lo que han estado realizando los candidatos a (...) diputaciones federales por el primer distrito.	El conductor se refiere a los candidatos en genérico masculino, excluyendo de su discurso a las mujeres que contienden por la diputación federal en Quintana Roo.	Mujeres
NOTICIAS AL MEDIO DÍA	RADIO	RSP	SIN ESPECIFICAR	HOMBRE	Lo que han estado realizando los candidatos a (...) diputaciones federales por el primer distrito.	El conductor se refiere a los candidatos en genérico masculino, excluyendo de su discurso a las mujeres que contienden por la diputación federal en Quintana Roo.	Mujeres
NOTICIAS AL MEDIO DÍA	RADIO	FXM	SIN ESPECIFICAR	HOMBRE	Lo que han estado realizando los candidatos a (...) diputaciones federales por el primer distrito.	El conductor se refiere a los candidatos en genérico masculino, excluyendo de su discurso a las mujeres que contienden por la diputación federal en Quintana Roo.	Mujeres
NOTICIAS AL MEDIO DÍA	RADIO	VPM	SIN ESPECIFICAR	HOMBRE	Lo que han estado realizando los candidatos a (...) diputaciones federales por el primer distrito.	El conductor se refiere a los candidatos en genérico masculino, excluyendo de su discurso a las mujeres que contienden por la diputación federal en Quintana Roo.	Mujeres
NOTICIAS AL MEDIO DÍA	RADIO	JHH	SIN ESPECIFICAR	HOMBRE	Lo que han estado realizando los candidatos a (...) diputaciones federales por el primer distrito.	El conductor se refiere a los candidatos en genérico masculino, excluyendo de su discurso a las mujeres que contienden por la diputación federal en Quintana Roo.	Mujeres
NOTICIAS AL MEDIO DÍA	RADIO	CI	SIN ESPECIFICAR	HOMBRE	Lo que han estado realizando los candidatos a (...) diputaciones federales por el primer distrito.	El conductor se refiere a los candidatos en genérico masculino, excluyendo de su discurso a las mujeres que contienden por la diputación federal en Quintana Roo.	Mujeres
NOTICIAS DEL 12 SEGUNDA CONDICIONES	TELEVISIÓN	PES	MUJER	MUJER	El día de hoy estuvieron presentes varios de los aspirantes a la diputación federal...	El conductor no menciona a las candidatas a diputación federal que a continuación cita y cuyas imágenes aparecen en pantalla.	Mujeres
NOTICIAS DEL 12 SEGUNDA CONDICIONES	TELEVISIÓN	FXM	MUJER	MUJER	El día de hoy estuvieron presentes varios de los aspirantes a la diputación federal...	El conductor no menciona a las candidatas a diputación federal que a continuación cita y cuyas imágenes aparecen en pantalla.	Mujeres

NOMBRE DE NOTICIERO	TIPO DE MEDIO	PARTIDO POLÍTICO O COALICIÓN	GÉNERO	SEXO DE LA PERSONA DE LA ENUNCIACIÓN	USO DE LENGUAJE INCLUYENTE Y NO SEXISTA	DESCRIPCIÓN USO DE LENGUAJE INCLUYENTE Y NO SEXISTA	GRUPO EN SITUACIÓN DE VULNERABILIDAD
NOTICIERO AL DÍA	RADIO	MORENA	SIN ESPECIFICAR	MUJER	Esta, es una más de las encuestas en donde tanto candidatos a diputados, presidentes municipales, así como gobernadores del partido MORENA, se ven favorecidos por la opinión de la ciudadanía.	A pesar de que en Baja California existen seis candidatas a diputaciones federales por MORENA (sin incluir a las que van en la coalición Juntos Hacemos Historia) y dos hombres, la conductora sólo hace referencia a las personas contendientes en masculino.	Mujeres
NOTICIERO AL DÍA	RADIO	MORENA	SIN ESPECIFICAR	MUJER	Los diputados federales del partido MORENA.	A pesar de que en Baja California existen seis candidatas a diputaciones federales por MORENA (sin incluir a las que van en la coalición Juntos Hacemos Historia) y dos hombres, la conductora sólo hace referencia a las personas contendientes en masculino.	Mujeres
NOTICIERO CONTACTO NOCTURNO	TELEVISIÓN	PAN	SIN ESPECIFICAR	MUJER	(...) diputados federales.	La conductora omite mencionar a las mujeres candidatas a una diputación federal.	Mujeres
NOTICIERO CONTACTO NOCTURNO	TELEVISIÓN	PRI	SIN ESPECIFICAR	MUJER	(...) diputados federales.	La conductora omite mencionar a las mujeres candidatas a una diputación federal.	Mujeres
NOTICIERO CONTACTO NOCTURNO	TELEVISIÓN	PRD	SIN ESPECIFICAR	MUJER	(...) diputados federales.	La conductora omite mencionar a las mujeres candidatas a una diputación federal.	Mujeres
NOTICIERO CONTACTO NOCTURNO	TELEVISIÓN	PT	SIN ESPECIFICAR	MUJER	(...) diputados federales.	La conductora omite mencionar a las mujeres candidatas a una diputación federal.	Mujeres
NOTICIERO CONTACTO NOCTURNO	TELEVISIÓN	PVEM	SIN ESPECIFICAR	MUJER	(...) diputados federales.	La conductora omite mencionar a las mujeres candidatas a una diputación federal.	Mujeres
NOTICIERO CONTACTO NOCTURNO	TELEVISIÓN	MOVIMIENTO CIUDADANO	SIN ESPECIFICAR	MUJER	(...) diputados federales.	La conductora omite mencionar a las mujeres candidatas a una diputación federal.	Mujeres
NOTICIERO CONTACTO NOCTURNO	TELEVISIÓN	MORENA	SIN ESPECIFICAR	MUJER	(...) diputados federales.	La conductora omite mencionar a las mujeres candidatas a una diputación federal.	Mujeres
NOTICIERO CONTACTO NOCTURNO	TELEVISIÓN	PES	SIN ESPECIFICAR	MUJER	(...) diputados federales.	La conductora omite mencionar a las mujeres candidatas a una diputación federal.	Mujeres
NOTICIERO CONTACTO NOCTURNO	TELEVISIÓN	RSP	SIN ESPECIFICAR	MUJER	(...) diputados federales.	La conductora omite mencionar a las mujeres candidatas a una diputación federal.	Mujeres

NOMBRE DE NOTICIERO	TIPO DE MEDIO	PARTIDO POLÍTICO O COALICIÓN	GÉNERO	SEXO DE LA PERSONA DE LA ENUNCIACIÓN	USO DE LENGUAJE INCLUYENTE Y NO SEXISTA	DESCRIPCIÓN USO DE LENGUAJE INCLUYENTE Y NO SEXISTA	GRUPO EN SITUACIÓN DE VULNERABILIDAD
NOTICIERO CONTACTO NOCTURNO	TELEVISIÓN	FXM	SIN ESPECIFICAR	MUJER	(...) diputados federales.	La conductora omite mencionar a las mujeres candidatas a una diputación federal.	Mujeres
NOTICIERO CONTACTO NOCTURNO	TELEVISIÓN	VPM	SIN ESPECIFICAR	MUJER	(...) diputados federales.	La conductora omite mencionar a las mujeres candidatas a una diputación federal.	Mujeres
NOTICIERO CONTACTO NOCTURNO	TELEVISIÓN	JHH	SIN ESPECIFICAR	MUJER	(...) diputados federales.	La conductora omite mencionar a las mujeres candidatas a una diputación federal.	Mujeres
NOTICIERO CONTACTO NOCTURNO	TELEVISIÓN	CI	SIN ESPECIFICAR	MUJER	(...) diputados federales.	La conductora omite mencionar a las mujeres candidatas a una diputación federal.	Mujeres
NOTICIERO PRIMERA EDICIÓN	RADIO	PES	MUJER	HOMBRE	Parte de estas entrevistas y estas pláticas es que la gente conozca a los candidatos; en este caso, Julia Luján López, candidata a diputada federal del Partido Encuentro Social platiquemos un poco...	El conductor invisibiliza simbólicamente a la candidata Julia Luján López del Partido Encuentro Social al utilizar el plural masculino para referirse a las personas que han asistido a su programa con el fin de hablar sobre sus campañas políticas.	Mujeres
NOTICIERO PRIMERA EDICIÓN	RADIO	PES	MUJER	HOMBRE	(...) aquí vamos a platicar con ella; es parte de esta invitación que hemos hecho a todos los candidatos y a todos los partidos. Muchos han aceptado(...).	El conductor en entrevista a una candidata para diputación federal, omite mencionar a las mujeres contendientes en las campañas 2021, invisibilizando su participación.	Mujeres
NOTICIEROS ORI STEREO PRIMERA EMISIÓN	RADIO	PAN	SIN ESPECIFICAR	HOMBRE	... con los candidatos a la diputación federal por ese distrito.	El reportero invisibiliza a las candidatas a diputaciones federales al no mencionarlas y sólo usar el genero masculino para referirse a ellas.	Mujeres
NOTICIEROS ORI STEREO PRIMERA EMISIÓN	RADIO	PAN	SIN ESPECIFICAR	HOMBRE	Candidatos a la diputación federal.	El conductor no considera que dentro de las elecciones a diputaciones federales existen candidatas; es decir, omite mencionarlas.	Mujeres
NOTICIEROS ORI STEREO PRIMERA EMISIÓN	RADIO	PRI	SIN ESPECIFICAR	HOMBRE	... con los candidatos a la diputación federal por ese distrito.	El reportero invisibiliza a las candidatas a diputaciones federales al no mencionarlas y sólo usar el genero masculino para referirse a ellas.	Mujeres
NOTICIEROS ORI STEREO PRIMERA EMISIÓN	RADIO	PRI	SIN ESPECIFICAR	HOMBRE	Candidatos a la diputación federal.	El conductor no considera que dentro de las elecciones a diputaciones federales existen candidatas; es decir, omite mencionarlas.	Mujeres

NOMBRE DE NOTICIERO	TIPO DE MEDIO	PARTIDO POLÍTICO O COALICIÓN	GÉNERO	SEXO DE LA PERSONA DE LA ENUNCIACIÓN	USO DE LENGUAJE INCLUYENTE Y NO SEXISTA	DESCRIPCIÓN USO DE LENGUAJE INCLUYENTE Y NO SEXISTA	GRUPO EN SITUACIÓN DE VULNERABILIDAD
NOTICIEROS ORISTERO PRIMERA EMISIÓN	RADIO	PRD	SIN ESPECIFICAR	HOMBRE	... con los candidatos a la diputación federal por ese distrito.	El reportero invisibiliza a las candidatas a diputaciones federales al no mencionarlas y sólo usar el genero masculino para referirse a ellas.	Mujeres
NOTICIEROS ORISTERO PRIMERA EMISIÓN	RADIO	PRD	SIN ESPECIFICAR	HOMBRE	Candidatos a la diputación federal.	El conductor no considera que dentro de las elecciones a diputaciones federales existen candidatas; es decir, omite mencionarlas.	Mujeres
NOTICIEROS ORISTERO PRIMERA EMISIÓN	RADIO	PT	SIN ESPECIFICAR	HOMBRE	... con los candidatos a la diputación federal por ese distrito.	El reportero invisibiliza a las candidatas a diputaciones federales al no mencionarlas y sólo usar el genero masculino para referirse a ellas.	Mujeres
NOTICIEROS ORISTERO PRIMERA EMISIÓN	RADIO	PT	SIN ESPECIFICAR	HOMBRE	Candidatos a la diputación federal.	El conductor no considera que dentro de las elecciones a diputaciones federales existen candidatas; es decir, omite mencionarlas.	Mujeres
NOTICIEROS ORISTERO PRIMERA EMISIÓN	RADIO	PVEM	SIN ESPECIFICAR	HOMBRE	... con los candidatos a la diputación federal por ese distrito.	El reportero invisibiliza a las candidatas a diputaciones federales al no mencionarlas y sólo usar el genero masculino para referirse a ellas.	Mujeres
NOTICIEROS ORISTERO PRIMERA EMISIÓN	RADIO	PVEM	SIN ESPECIFICAR	HOMBRE	Candidatos a la diputación federal.	El conductor no considera que dentro de las elecciones a diputaciones federales existen candidatas; es decir, omite mencionarlas.	Mujeres
NOTICIEROS ORISTERO PRIMERA EMISIÓN	RADIO	MOVIMIENTO CIUDADANO	SIN ESPECIFICAR	HOMBRE	Candidatos a la diputación federal.	El conductor no considera que dentro de las elecciones a diputaciones federales existen candidatas; es decir, omite mencionarlas.	Mujeres
NOTICIEROS ORISTERO PRIMERA EMISIÓN	RADIO	MOVIMIENTO CIUDADANO	SIN ESPECIFICAR	HOMBRE	... con los candidatos a la diputación federal por ese distrito.	El reportero invisibiliza a las candidatas a diputaciones federales al no mencionarlas y sólo usar el genero masculino para referirse a ellas.	Mujeres
NOTICIEROS ORISTERO PRIMERA EMISIÓN	RADIO	MORENA	SIN ESPECIFICAR	HOMBRE	... con los candidatos a la diputación federal por ese distrito.	El reportero invisibiliza a las candidatas a diputaciones federales al no mencionarlas y sólo usar el genero masculino para referirse a ellas.	Mujeres

NOMBRE DE NOTICIERO	TIPO DE MEDIO	PARTIDO POLÍTICO O COALICIÓN	GÉNERO	SEXO DE LA PERSONA DE LA ENUNCIACIÓN	USO DE LENGUAJE INCLUYENTE Y NO SEXISTA	DESCRIPCIÓN USO DE LENGUAJE INCLUYENTE Y NO SEXISTA	GRUPO EN SITUACIÓN DE VULNERABILIDAD
NOTICIEROS ORISTEREO PRIMERA EMISIÓN	RADIO	MORENA	SIN ESPECIFICAR	HOMBRE	Candidatos a la diputación federal.	El conductor no considera que dentro de las elecciones a diputaciones federales existen candidatas; es decir, omite mencionarlas.	Mujeres
NOTICIEROS ORISTEREO PRIMERA EMISIÓN	RADIO	PES	SIN ESPECIFICAR	HOMBRE	Candidatos a la diputación federal.	El conductor no considera que dentro de las elecciones a diputaciones federales existen candidatas; es decir, omite mencionarlas.	Mujeres
NOTICIEROS ORISTEREO PRIMERA EMISIÓN	RADIO	PES	SIN ESPECIFICAR	HOMBRE	... con los candidatos a la diputación federal por ese distrito.	El reportero invisibiliza a las candidatas a diputaciones federales al no mencionarlas y sólo usar el genero masculino para referirse a ellas.	Mujeres
NOTICIEROS ORISTEREO PRIMERA EMISIÓN	RADIO	RSP	SIN ESPECIFICAR	HOMBRE	... con los candidatos a la diputación federal por ese distrito.	El reportero invisibiliza a las candidatas a diputaciones federales al no mencionarlas y sólo usar el genero masculino para referirse a ellas.	Mujeres
NOTICIEROS ORISTEREO PRIMERA EMISIÓN	RADIO	RSP	SIN ESPECIFICAR	HOMBRE	Candidatos a la diputación federal.	El conductor no considera que dentro de las elecciones a diputaciones federales existen candidatas; es decir, omite mencionarlas.	Mujeres
NOTICIEROS ORISTEREO PRIMERA EMISIÓN	RADIO	FXM	SIN ESPECIFICAR	HOMBRE	... con los candidatos a la diputación federal por ese distrito.	El reportero invisibiliza a las candidatas a diputaciones federales al no mencionarlas y sólo usar el genero masculino para referirse a ellas.	Mujeres
NOTICIEROS ORISTEREO PRIMERA EMISIÓN	RADIO	FXM	SIN ESPECIFICAR	HOMBRE	Candidatos a la diputación federal.	El conductor no considera que dentro de las elecciones a diputaciones federales existen candidatas; es decir, omite mencionarlas.	Mujeres
NOTICIEROS ORISTEREO PRIMERA EMISIÓN	RADIO	VPM	SIN ESPECIFICAR	HOMBRE	Candidatos a la diputación federal.	El conductor no considera que dentro de las elecciones a diputaciones federales existen candidatas; es decir, omite mencionarlas.	Mujeres
NOTICIEROS ORISTEREO PRIMERA EMISIÓN	RADIO	VPM	SIN ESPECIFICAR	HOMBRE	... con los candidatos a la diputación federal por ese distrito.	El reportero invisibiliza a las candidatas a diputaciones federales al no mencionarlas y sólo usar el genero masculino para referirse a ellas.	Mujeres

NOMBRE DE NOTICIERO	TIPO DE MEDIO	PARTIDO POLÍTICO O COALICIÓN	GÉNERO	SEXO DE LA PERSONA DE LA ENUNCIACIÓN	USO DE LENGUAJE INCLUYENTE Y NO SEXISTA	DESCRIPCIÓN USO DE LENGUAJE INCLUYENTE Y NO SEXISTA	GRUPO EN SITUACIÓN DE VULNERABILIDAD
NOTICIEROS ORI STEREO PRIMERA EMISIÓN	RADIO	JHH	SIN ESPECIFICAR	HOMBRE	Candidatos a la diputación federal.	El conductor no considera que dentro de las elecciones a diputaciones federales existen candidatas; es decir, omite mencionarlas.	Mujeres
NOTICIEROS ORI STEREO PRIMERA EMISIÓN	RADIO	JHH	SIN ESPECIFICAR	HOMBRE	... con los candidatos a la diputación federal por ese distrito.	El reportero invisibiliza a las candidatas a diputaciones federales al no mencionarlas y sólo usar el genero masculino para referirse a ellas.	Mujeres
NOTICIEROS ORI STEREO PRIMERA EMISIÓN	RADIO	CI	SIN ESPECIFICAR	HOMBRE	Candidatos a la diputación federal.	El conductor no considera que dentro de las elecciones a diputaciones federales existen candidatas; es decir, omite mencionarlas.	Mujeres
NOTICIEROS ORI STEREO PRIMERA EMISIÓN	RADIO	CI	SIN ESPECIFICAR	HOMBRE	... con los candidatos a la diputación federal por ese distrito.	El reportero invisibiliza a las candidatas a diputaciones federales al no mencionarlas y sólo usar el genero masculino para referirse a las personas que contienden por una diputación federal.	Mujeres
NOTIFÓRMULA AM	RADIO	VPM	SIN ESPECIFICAR	HOMBRE	Pero, a veces los candidatos a diputados no pueden prometer ese tipo de cosas (...) ¿Qué escucha de parte de los candidatos a diputados?	A pesar de que en Quintana Roo existen dos candidatas a diputación federal, el conductor solo menciona a los candidatos a diputados; es decir, usando el plural masculino e invisibilizando a las mujeres que contienden.	Mujeres
NOTINUCLEO PRIMERA EMISIÓN	RADIO	PT	SIN ESPECIFICAR	HOMBRE	Bueno, pues algo de los candidatos a diputados.	Al finalizar una nota informativa, el conductor señala que se expusieron datos sobre las personas contendientes y únicamente menciona a los candidatos. Se invisibiliza simbólicamente la participación de las mujeres en las candidaturas a diputaciones federales.	Mujeres

NOMBRE DE NOTICIERO	TIPO DE MEDIO	PARTIDO POLÍTICO O COALICIÓN	GÉNERO	SEXO DE LA PERSONA DE LA ENUNCIACIÓN	USO DE LENGUAJE INCLUYENTE Y NO SEXISTA	DESCRIPCIÓN USO DE LENGUAJE INCLUYENTE Y NO SEXISTA	GRUPO EN SITUACIÓN DE VULNERABILIDAD
NOTINUCLEO PRIMERA EMISIÓN	RADIO	PVEM	SIN ESPECIFICAR	HOMBRE	Bueno, pues algo de los candidatos a diputados.	Al finalizar una nota informativa, el conductor señala que se expusieron datos sobre las personas contendientes y únicamente menciona a los candidatos. Se invisibiliza simbólicamente la participación de las mujeres en las candidaturas a diputaciones federales.	Mujeres
NOTINUCLEO PRIMERA EMISIÓN	RADIO	MOVIMIENTO CIUDADANO	SIN ESPECIFICAR	HOMBRE	Bueno, pues algo de los candidatos a diputados.	Al finalizar una nota informativa, el conductor señala que se expusieron datos sobre las personas contendientes y únicamente menciona a los candidatos. Se invisibiliza simbólicamente la participación de las mujeres en las candidaturas a diputaciones federales.	Mujeres
NOTINUCLEO PRIMERA EMISIÓN	RADIO	MORENA	SIN ESPECIFICAR	HOMBRE	Bueno, pues algo de los candidatos a diputados.	Al finalizar una nota informativa, el conductor señala que se expusieron datos sobre las personas contendientes y únicamente menciona a los candidatos. Se invisibiliza simbólicamente la participación de las mujeres en las candidaturas a diputaciones federales.	Mujeres
NOTINUCLEO PRIMERA EMISIÓN	RADIO	PES	SIN ESPECIFICAR	HOMBRE	Bueno, pues algo de los candidatos a diputados.	Al finalizar una nota informativa, el conductor señala que se expusieron datos sobre las personas contendientes y únicamente menciona a los candidatos. Se invisibiliza simbólicamente la participación de las mujeres en las candidaturas a diputaciones federales.	Mujeres

NOMBRE DE NOTICIERO	TIPO DE MEDIO	PARTIDO POLÍTICO O COALICIÓN	GÉNERO	SEXO DE LA PERSONA DE LA ENUNCIACIÓN	USO DE LENGUAJE INCLUYENTE Y NO SEXISTA	DESCRIPCIÓN USO DE LENGUAJE INCLUYENTE Y NO SEXISTA	GRUPO EN SITUACIÓN DE VULNERABILIDAD
NOTINUCLEO PRIMERA EMISIÓN	RADIO	RSP	SIN ESPECIFICAR	HOMBRE	Bueno, pues algo de los candidatos a diputados.	Al finalizar una nota informativa, el conductor señala que se expusieron datos sobre las personas contendientes y únicamente menciona a los candidatos. Se invisibiliza simbólicamente la participación de las mujeres en las candidaturas a diputaciones federales.	Mujeres
NOTINUCLEO PRIMERA EMISIÓN	RADIO	FXM	SIN ESPECIFICAR	HOMBRE	Bueno, pues algo de los candidatos a diputados.	Al finalizar una nota informativa, el conductor señala que se expusieron datos sobre las personas contendientes y únicamente menciona a los candidatos. Se invisibiliza simbólicamente la participación de las mujeres en las candidaturas a diputaciones federales.	Mujeres
NOTINUCLEO PRIMERA EMISIÓN	RADIO	VPM	SIN ESPECIFICAR	HOMBRE	Bueno, pues algo de los candidatos a diputados.	Al finalizar una nota informativa, el conductor señala que se expusieron datos sobre las personas contendientes y únicamente menciona a los candidatos. Se invisibiliza simbólicamente la participación de las mujeres en las candidaturas a diputaciones federales.	Mujeres
NOTINUCLEO PRIMERA EMISIÓN	RADIO	JHH	SIN ESPECIFICAR	HOMBRE	Bueno, pues algo de los candidatos a diputados.	Al finalizar una nota informativa, el conductor señala que se expusieron datos sobre las personas contendientes y únicamente menciona a los candidatos. Se invisibiliza simbólicamente la participación de las mujeres en las candidaturas a diputaciones federales.	Mujeres
NOTIRASA	RADIO	PAN	HOMBRE	MUJER	Lo mismo ocurrió con los candidatos de MORENA.	El conductor invisibiliza simbólicamente a la candidata de MORENA, Alpha Tavera, que busca una diputación federal, al utilizar el plural masculino para referirse a las personas que contienden por dicho partido.	Mujeres



NOMBRE DE NOTICIERO	TIPO DE MEDIO	PARTIDO POLÍTICO O COALICIÓN	GÉNERO	SEXO DE LA PERSONA DE LA ENUNCIACIÓN	USO DE LENGUAJE INCLUYENTE Y NO SEXISTA	DESCRIPCIÓN USO DE LENGUAJE INCLUYENTE Y NO SEXISTA	GRUPO EN SITUACIÓN DE VULNERABILIDAD
NOTIRASA	RADIO	MOVIMIENTO CIUDADANO	HOMBRE	MUJER	Lo mismo ocurrió con los candidatos de MORENA.	El conductor invisibiliza simbólicamente a la candidata de MORENA, Alpha Tavera, que busca una diputación federal, al utilizar el plural masculino para referirse a las personas que contienden por dicho partido.	Mujeres
NOTIRASA	RADIO	MORENA	MUJER	MUJER	Lo mismo ocurrió con los candidatos de MORENA.	El conductor invisibiliza simbólicamente a la candidata de MORENA, Alpha Tavera, que busca una diputación federal, al utilizar el plural masculino para referirse a las personas que contienden por dicho partido.	Mujeres
NOTIRIVAS	RADIO	PES	MUJER	HOMBRE	El punto de vista de los diversos actores políticos que están inmersos en esta batalla electoral cuyo punto culminante [...]	Al presentar a la entrevistada, el conductor invisibiliza la participación de las mujeres al no mencionarlas entre quienes participan en el proceso electoral, a pesar de que está a punto de entrevistar a Cristina Ancona Ley, candidata a diputada federal por el distrito 2 de Yucatán, por el Partido Encuentro Solidario.	Mujeres
NOTIRIVAS	RADIO	PT	AMBOS	HOMBRE	Los diputados petistas Benjamín Robles y Karina Rojo presentaron...	El conductor está a punto de hablar del diputado Benjamín Robles, por Oaxaca, y de la diputada Karina Rojo, por la Ciudad de México, del Partido del Trabajo, pero les menciona sólo en masculino.	Mujeres
NOTITRECE DE LA MAÑANA	TELEVISIÓN	PRD	HOMBRE	HOMBRE	Pugnaban por llevar como abanderado al candidato que ellos ofrecían.	El conductor invisibiliza simbólicamente a las candidatas del PRD que buscan una diputación federal, al utilizar el plural masculino para referirse a las personas que contienden por dicho partido.	Mujeres
NOTITRECE DE LA MAÑANA	TELEVISIÓN	PAN	HOMBRE	HOMBRE	De estos jóvenes que han formado dentro de las filas de Acción Nacional.	El conductor invisibiliza simbólicamente a las mujeres, al utilizar el plural masculino para referirse a personas jóvenes que pertenecen al Partido Acción Nacional y que contienden en el proceso electoral.	Mujeres

NOMBRE DE NOTICIERO	TIPO DE MEDIO	PARTIDO POLÍTICO O COALICIÓN	GÉNERO	SEXO DE LA PERSONA DE LA ENUNCIACIÓN	USO DE LENGUAJE INCLUYENTE Y NO SEXISTA	DESCRIPCIÓN USO DE LENGUAJE INCLUYENTE Y NO SEXISTA	GRUPO EN SITUACIÓN DE VULNERABILIDAD
NOTITRECE DE LA MAÑANA	TELEVISIÓN	PAN	AMBOS	MUJER	¿Han pedido seguridad algunos aspirantes?	El conductor invisibiliza simbólicamente a las mujeres, al utilizar el plural masculino para referirse a las personas que contienden en el proceso electoral.	Mujeres
NUESTRAS NOTICIAS	RADIO	PAN	MUJER	MUJER	Y cerramos este recorrido de candidatos en Salvatierra donde buscará Alejandrina Lanuza trabajar en equipo por el distrito 10.	El conductor comienza la nota mencionando que terminarán el recorrido informativo de los candidatos, seguido a esto menciona el nombre de la candidata, por lo que debió haber mencionado candidatas también.	Mujeres
NUESTRAS NOTICIAS DE LA TARDE	RADIO	PAN	SIN ESPECIFICAR	HOMBRE	Hace llamado también a los candidatos, a los candidatos a las diputaciones federales por el primero y segundo distrito.	El conductor únicamente hace mención de las personas que contienden por una diputación federal por los distritos 1 y 2 en género masculino, aún cuando en la contienda electoral hay	Mujeres
NUESTRAS NOTICIAS DE LA TARDE	RADIO	PRI	SIN ESPECIFICAR	HOMBRE	Hace llamado también a los candidatos, a los candidatos a las diputaciones federales por el primero y segundo distrito.	El conductor únicamente hace mención de las personas que contienden por una diputación federal por los distritos 1 y 2 en género masculino, aún cuando en la contienda electoral hay mujeres que están participando también por dichos distritos.	Mujeres
NUESTRAS NOTICIAS DE LA TARDE	RADIO	PRD	SIN ESPECIFICAR	HOMBRE	Hace llamado también a los candidatos, a los candidatos a las diputaciones federales por el primero y segundo distrito.	El conductor únicamente hace mención de las personas que contienden por una diputación federal por los distritos 1 y 2 en género masculino, aún cuando en la contienda electoral hay mujeres que están participando también por dichos distritos.	Mujeres
NUESTRAS NOTICIAS DE LA TARDE	RADIO	PT	SIN ESPECIFICAR	HOMBRE	Hace llamado también a los candidatos, a los candidatos a las diputaciones federales por el primero y segundo distrito.	El conductor únicamente hace mención de las personas que contienden por una diputación federal por los distritos 1 y 2 en género masculino, aún cuando en la contienda electoral hay mujeres que están participando también por dichos distritos.	Mujeres

NOMBRE DE NOTICIERO	TIPO DE MEDIO	PARTIDO POLÍTICO O COALICIÓN	GÉNERO	SEXO DE LA PERSONA DE LA ENUNCIACIÓN	USO DE LENGUAJE INCLUYENTE Y NO SEXISTA	DESCRIPCIÓN USO DE LENGUAJE INCLUYENTE Y NO SEXISTA	GRUPO EN SITUACIÓN DE VULNERABILIDAD
NUESTRAS NOTICIAS DE LA TARDE	RADIO	PVEM	SIN ESPECIFICAR	HOMBRE	Hace llamado también a los candidatos, a los candidatos a las diputaciones federales por el primero y segundo distrito.	El conductor únicamente hace mención de las personas que contienden por una diputación federal por los distritos 1 y 2 en género masculino, aún cuando en la contienda electoral hay mujeres que están participando también por dichos distritos.	Mujeres
NUESTRAS NOTICIAS DE LA TARDE	RADIO	MOVIMIENTO CIUDADANO	SIN ESPECIFICAR	HOMBRE	Hace llamado también a los candidatos, a los candidatos a las diputaciones federales por el primero y segundo distrito.	El conductor únicamente hace mención de las personas que contienden por una diputación federal por los distritos 1 y 2 en género masculino, aún cuando en la contienda electoral hay mujeres que están participando también por dichos distritos.	Mujeres
NUESTRAS NOTICIAS DE LA TARDE	RADIO	MORENA	SIN ESPECIFICAR	HOMBRE	Hace llamado también a los candidatos, a los candidatos a las diputaciones federales por el primero y segundo distrito.	El conductor únicamente hace mención de las personas que contienden por una diputación federal por los distritos 1 y 2 en género masculino, aún cuando en la contienda electoral hay mujeres que están participando también por dichos distritos.	Mujeres
NUESTRAS NOTICIAS DE LA TARDE	RADIO	PES	SIN ESPECIFICAR	HOMBRE	Hace llamado también a los candidatos, a los candidatos a las diputaciones federales por el primero y segundo distrito.	El conductor únicamente hace mención de las personas que contienden por una diputación federal por los distritos 1 y 2 en género masculino, aún cuando en la contienda electoral hay mujeres que están participando también por dichos distritos.	Mujeres
NUESTRAS NOTICIAS DE LA TARDE	RADIO	RSP	SIN ESPECIFICAR	HOMBRE	Hace llamado también a los candidatos, a los candidatos a las diputaciones federales por el primero y segundo distrito.	El conductor únicamente hace mención de las personas que contienden por una diputación federal por los distritos 1 y 2 en género masculino, aún cuando en la contienda electoral hay mujeres que están participando también por dichos distritos.	Mujeres

NOMBRE DE NOTICIERO	TIPO DE MEDIO	PARTIDO POLÍTICO O COALICIÓN	GÉNERO	SEXO DE LA PERSONA DE LA ENUNCIACIÓN	USO DE LENGUAJE INCLUYENTE Y NO SEXISTA	DESCRIPCIÓN USO DE LENGUAJE INCLUYENTE Y NO SEXISTA	GRUPO EN SITUACIÓN DE VULNERABILIDAD
NUESTRAS NOTICIAS DE LA TARDE	RADIO	FXM	SIN ESPECIFICAR	HOMBRE	Hace llamado también a los candidatos, a los candidatos a las diputaciones federales por el primero y segundo distrito.	El conductor únicamente hace mención de las personas que contienden por una diputación federal por los distritos 1 y 2 en género masculino, aún cuando en la contienda electoral hay mujeres que están participando también por dichos distritos.	Mujeres
NUESTRAS NOTICIAS DE LA TARDE	RADIO	CI	SIN ESPECIFICAR	HOMBRE	Hace llamado también a los candidatos, a los candidatos a las diputaciones federales por el primero y segundo distrito.	El conductor únicamente hace mención de las personas que contienden por una diputación federal por los distritos 1 y 2 en género masculino, aún cuando en la contienda electoral hay mujeres que están participando también por dichos distritos.	Mujeres
NUESTRAS NOTICIAS SEGUNDA EMISIÓN	RADIO	MORENA	MUJER	HOMBRE	Exsome Zapata estuvo acompañado de los candidatos a las diputaciones federales Rosa María Hernández Espejo y locales Fernando Arteaga Aponte y Diana Santiago, quienes respaldaron en todo momento las propuestas realizadas por el candidato.	El reportero indica que al candidato para la alcaldía de Veracruz, Exsome Zapata le acompañaron candidatos (plural masculino), invisibilizando la participación de las candidatas, en específico la de la candidata por la diputación federal, Rosa María Hernández Espejo.	Mujeres
ONCE NOTICIAS	TELEVISIÓN	FXM	MUJER	HOMBRE	Integrantes de la dirigencia del partido Fuerza por México y sus candidatos...	El reportero invisibiliza a las mujeres al hablar de los candidatos de género masculino sin mencionar a las candidatas a distintos puestos de elección.	Mujeres
ONCE NOTICIAS	TELEVISIÓN	FXM	SIN ESPECIFICAR	HOMBRE	(...) y sus candidatos firmaron.	El reportero se refiere sólo a candidatos, invisibilizando a las mujeres que son candidatas.	Mujeres
ONCE NOTICIAS	TELEVISIÓN	FXM	SIN ESPECIFICAR	HOMBRE	Los aspirantes signaron el documento.	El reportero menciona sólo a "los aspirantes"; de esta manera, invisibiliza a las mujeres que también aspiran a una diputación federal.	Mujeres
ORT NOTICIAS PRIMERA EDICIÓN	RADIO	PRI	HOMBRE	MUJER	(...) Crearían diputados federales del PRI, de ganar, van a proponer la Ley del Quemón.	La conductora excluye a las mujeres aspirantes a diputaciones federales del Partido Revolucionario Institucional de los Distritos de Tamaulipas.	Mujeres

NOMBRE DE NOTICIERO	TIPO DE MEDIO	PARTIDO POLÍTICO O COALICIÓN	GÉNERO	SEXO DE LA PERSONA DE LA ENUNCIACIÓN	USO DE LENGUAJE INCLUYENTE Y NO SEXISTA	DESCRIPCIÓN USO DE LENGUAJE INCLUYENTE Y NO SEXISTA	GRUPO EN SITUACIÓN DE VULNERABILIDAD
ORT NOTICIAS PRIMERA EDICIÓN	RADIO	PRI	HOMBRE	HOMBRE	Los diputados de el Partido Revolucionario Institucional que integren la próxima Legislatura en la Cámara federal, impulsaran la creación del registro público nacional de deudores de pensiones alimentarias(...).	El reportero pasa por alto mencionar a las mujeres candidatas del PRI, quienes contienden por una diputación federal y promoverán el registro público nacional de deudores de pensiones alimentarias.	Mujeres
ORT NOTICIAS PRIMERA EDICIÓN	RADIO	PAN	SIN ESPECIFICAR	HOMBRE	(...) La campaña de diputados federales en cada uno de los nueve Distritos con que cuenta la entidad se ha desarrollado prácticamente sin incidentes (...)	El reportero omite a las mujeres aspirantes a diputadas federales del Estado de Tamaulipas que realizan campaña para llegar a ocupar un lugar en la curul.	Mujeres
ORT NOTICIAS PRIMERA EDICIÓN	RADIO	PRI	SIN ESPECIFICAR	HOMBRE	(...) La campaña de diputados federales en cada uno de los nueve Distritos con que cuenta la entidad se ha desarrollado prácticamente sin incidentes (...)	El reportero omite a las mujeres aspirantes a diputadas federales del Estado de Tamaulipas que realizan campaña para llegar a ocupar un lugar en la curul.	Mujeres
ORT NOTICIAS PRIMERA EDICIÓN	RADIO	PRD	SIN ESPECIFICAR	HOMBRE	(...) La campaña de diputados federales en cada uno de los nueve Distritos con que cuenta la entidad se ha desarrollado prácticamente sin incidentes (...)	El reportero omite a las mujeres aspirantes a diputadas federales del Estado de Tamaulipas que realizan campaña para llegar a ocupar un lugar en la curul.	Mujeres
ORT NOTICIAS PRIMERA EDICIÓN	RADIO	PT	SIN ESPECIFICAR	HOMBRE	(...) La campaña de diputados federales en cada uno de los nueve Distritos con que cuenta la entidad se ha desarrollado prácticamente sin incidentes (...)	El reportero omite a las mujeres aspirantes a diputadas federales del Estado de Tamaulipas que realizan campaña para llegar a ocupar un lugar en la curul.	Mujeres
ORT NOTICIAS PRIMERA EDICIÓN	RADIO	PVEM	SIN ESPECIFICAR	HOMBRE	(...) La campaña de diputados federales en cada uno de los nueve Distritos con que cuenta la entidad se ha desarrollado prácticamente sin incidentes (...)	El reportero omite a las mujeres aspirantes a diputadas federales del Estado de Tamaulipas que realizan campaña para llegar a ocupar un lugar en la curul.	Mujeres
ORT NOTICIAS PRIMERA EDICIÓN	RADIO	MOVIMIENTO CIUDADANO	SIN ESPECIFICAR	HOMBRE	(...) La campaña de diputados federales en cada uno de los nueve Distritos con que cuenta la entidad se ha desarrollado prácticamente sin incidentes (...)	El reportero omite a las mujeres aspirantes a diputadas federales del Estado de Tamaulipas que realizan campaña para llegar a ocupar un lugar en la curul.	Mujeres

NOMBRE DE NOTICIERO	TIPO DE MEDIO	PARTIDO POLÍTICO O COALICIÓN	GÉNERO	SEXO DE LA PERSONA DE LA ENUNCIACIÓN	USO DE LENGUAJE INCLUYENTE Y NO SEXISTA	DESCRIPCIÓN USO DE LENGUAJE INCLUYENTE Y NO SEXISTA	GRUPO EN SITUACIÓN DE VULNERABILIDAD
ORT NOTICIAS PRIMERA EDICIÓN	RADIO	MORENA	SIN ESPECIFICAR	HOMBRE	(...) La campaña de diputados federales en cada uno de los nueve Distritos con que cuenta la entidad se ha desarrollado prácticamente sin incidentes (...)	El reportero omite a las mujeres aspirantes a diputadas federales del Estado de Tamaulipas que realizan campaña para llegar a ocupar un lugar en la curul.	Mujeres
ORT NOTICIAS PRIMERA EDICIÓN	RADIO	PES	SIN ESPECIFICAR	HOMBRE	(...) La campaña de diputados federales en cada uno de los nueve Distritos con que cuenta la entidad se ha desarrollado prácticamente sin incidentes (...)	El reportero omite a las mujeres aspirantes a diputadas federales del Estado de Tamaulipas que realizan campaña para llegar a ocupar un lugar en la curul.	Mujeres
ORT NOTICIAS PRIMERA EDICIÓN	RADIO	RSP	SIN ESPECIFICAR	HOMBRE	(...) La campaña de diputados federales en cada uno de los nueve Distritos con que cuenta la entidad se ha desarrollado prácticamente sin incidentes (...)	El reportero omite a las mujeres aspirantes a diputadas federales del Estado de Tamaulipas que realizan campaña para llegar a ocupar un lugar en la curul.	Mujeres
ORT NOTICIAS PRIMERA EDICIÓN	RADIO	FXM	SIN ESPECIFICAR	HOMBRE	(...) La campaña de diputados federales en cada uno de los nueve Distritos con que cuenta la entidad se ha desarrollado prácticamente sin incidentes (...)	El reportero omite a las mujeres aspirantes a diputadas federales del Estado de Tamaulipas que realizan campaña para llegar a ocupar un lugar en la curul.	Mujeres
ORT NOTICIAS PRIMERA EDICIÓN	RADIO	VPM	SIN ESPECIFICAR	HOMBRE	(...) La campaña de diputados federales en cada uno de los nueve Distritos con que cuenta la entidad se ha desarrollado prácticamente sin incidentes (...)	El reportero omite a las mujeres aspirantes a diputadas federales del Estado de Tamaulipas que realizan campaña para llegar a ocupar un lugar en la curul.	Mujeres
ORT NOTICIAS PRIMERA EDICIÓN	RADIO	JHH	SIN ESPECIFICAR	HOMBRE	(...) La campaña de diputados federales en cada uno de los nueve Distritos con que cuenta la entidad se ha desarrollado prácticamente sin incidentes (...)	El reportero omite a las mujeres aspirantes a diputadas federales del Estado de Tamaulipas que realizan campaña para llegar a ocupar un lugar en la curul.	Mujeres
ORT NOTICIAS PRIMERA EDICIÓN	RADIO	CI	SIN ESPECIFICAR	HOMBRE	(...) La campaña de diputados federales en cada uno de los nueve Distritos con que cuenta la entidad se ha desarrollado prácticamente sin incidentes (...)	El reportero omite a las mujeres aspirantes a diputadas federales del Estado de Tamaulipas que realizan campaña para llegar a ocupar un lugar en la curul.	Mujeres

NOMBRE DE NOTICIERO	TIPO DE MEDIO	PARTIDO POLÍTICO O COALICIÓN	GÉNERO	SEXO DE LA PERSONA DE LA ENUNCIACIÓN	USO DE LENGUAJE INCLUYENTE Y NO SEXISTA	DESCRIPCIÓN USO DE LENGUAJE INCLUYENTE Y NO SEXISTA	GRUPO EN SITUACIÓN DE VULNERABILIDAD
ORT NOTICIAS PRIMERA EDICIÓN	RADIO	PAN	SIN ESPECIFICAR	MUJER	(...)Aseguran las autoridades electorales, el INE, que no genera conflicto la campaña de diputados federales.	La conductora emplea el genérico masculino para referirse a las y los aspirantes a una diputación federal de Tamaulipas, invisibilizando la participación de las mujeres que realizan campañas pacíficas.	Mujeres
ORT NOTICIAS PRIMERA EDICIÓN	RADIO	PRI	SIN ESPECIFICAR	MUJER	(...)Aseguran las autoridades electorales, el INE, que no genera conflicto la campaña de diputados federales.	La conductora emplea el genérico masculino para referirse a las y los aspirantes a una diputación federal de Tamaulipas, invisibilizando la participación de las mujeres que realizan campañas pacíficas.	Mujeres
ORT NOTICIAS PRIMERA EDICIÓN	RADIO	PRD	SIN ESPECIFICAR	MUJER	(...)Aseguran las autoridades electorales, el INE, que no genera conflicto la campaña de diputados federales.	La conductora emplea el genérico masculino para referirse a las y los aspirantes a una diputación federal de Tamaulipas, invisibilizando la participación de las mujeres que realizan campañas pacíficas.	Mujeres
ORT NOTICIAS PRIMERA EDICIÓN	RADIO	PT	SIN ESPECIFICAR	MUJER	(...)Aseguran las autoridades electorales, el INE, que no genera conflicto la campaña de diputados federales.	La conductora emplea el genérico masculino para referirse a las y los aspirantes a una diputación federal de Tamaulipas, invisibilizando la participación de las mujeres que realizan campañas pacíficas.	Mujeres
ORT NOTICIAS PRIMERA EDICIÓN	RADIO	PVEM	SIN ESPECIFICAR	MUJER	(...)Aseguran las autoridades electorales, el INE, que no genera conflicto la campaña de diputados federales.	La conductora emplea el genérico masculino para referirse a las y los aspirantes a una diputación federal de Tamaulipas, invisibilizando la participación de las mujeres que realizan campañas pacíficas.	Mujeres
ORT NOTICIAS PRIMERA EDICIÓN	RADIO	MOVIMIENTO CIUDADANO	SIN ESPECIFICAR	MUJER	(...)Aseguran las autoridades electorales, el INE, que no genera conflicto la campaña de diputados federales.	La conductora emplea el genérico masculino para referirse a las y los aspirantes a una diputación federal de Tamaulipas, invisibilizando la participación de las mujeres que realizan campañas pacíficas.	Mujeres

NOMBRE DE NOTICIERO	TIPO DE MEDIO	PARTIDO POLÍTICO O COALICIÓN	GÉNERO	SEXO DE LA PERSONA DE LA ENUNCIACIÓN	USO DE LENGUAJE INCLUYENTE Y NO SEXISTA	DESCRIPCIÓN USO DE LENGUAJE INCLUYENTE Y NO SEXISTA	GRUPO EN SITUACIÓN DE VULNERABILIDAD
ORT NOTICIAS PRIMERA EDICIÓN	RADIO	MORENA	SIN ESPECIFICAR	MUJER	(...)Aseguran las autoridades electorales, el INE, que no genera conflicto la campaña de diputados federales.	La conductora emplea el genérico masculino para referirse a las y los aspirantes a una diputación federal de Tamaulipas, invisibilizando la participación de las mujeres que realizan campañas pacíficas.	Mujeres
ORT NOTICIAS PRIMERA EDICIÓN	RADIO	PES	SIN ESPECIFICAR	MUJER	(...)Aseguran las autoridades electorales, el INE, que no genera conflicto la campaña de diputados federales.	La conductora emplea el genérico masculino para referirse a las y los aspirantes a una diputación federal de Tamaulipas, invisibilizando la participación de las mujeres que realizan campañas pacíficas.	Mujeres
ORT NOTICIAS PRIMERA EDICIÓN	RADIO	RSP	SIN ESPECIFICAR	MUJER	(...)Aseguran las autoridades electorales, el INE, que no genera conflicto la campaña de diputados federales.	La conductora emplea el genérico masculino para referirse a las y los aspirantes a una diputación federal de Tamaulipas, invisibilizando la participación de las mujeres que realizan campañas pacíficas.	Mujeres
ORT NOTICIAS PRIMERA EDICIÓN	RADIO	FXM	SIN ESPECIFICAR	MUJER	(...)Aseguran las autoridades electorales, el INE, que no genera conflicto la campaña de diputados federales.	La conductora emplea el genérico masculino para referirse a las y los aspirantes a una diputación federal de Tamaulipas, invisibilizando la participación de las mujeres que realizan campañas pacíficas.	Mujeres
ORT NOTICIAS PRIMERA EDICIÓN	RADIO	VPM	SIN ESPECIFICAR	MUJER	(...)Aseguran las autoridades electorales, el INE, que no genera conflicto la campaña de diputados federales.	La conductora emplea el genérico masculino para referirse a las y los aspirantes a una diputación federal de Tamaulipas, invisibilizando la participación de las mujeres que realizan campañas pacíficas.	Mujeres
ORT NOTICIAS PRIMERA EDICIÓN	RADIO	JHH	SIN ESPECIFICAR	MUJER	(...)Aseguran las autoridades electorales, el INE, que no genera conflicto la campaña de diputados federales.	La conductora emplea el genérico masculino para referirse a las y los aspirantes a una diputación federal de Tamaulipas, invisibilizando la participación de las mujeres que realizan campañas pacíficas.	Mujeres



NOMBRE DE NOTICIERO	TIPO DE MEDIO	PARTIDO POLÍTICO O COALICIÓN	GÉNERO	SEXO DE LA PERSONA DE LA ENUNCIACIÓN	USO DE LENGUAJE INCLUYENTE Y NO SEXISTA	DESCRIPCIÓN USO DE LENGUAJE INCLUYENTE Y NO SEXISTA	GRUPO EN SITUACIÓN DE VULNERABILIDAD
ORT NOTICIAS PRIMERA EDICIÓN	RADIO	CI	SIN ESPECIFICAR	MUJER	(...)Aseguran las autoridades electorales, el INE, que no genera conflicto la campaña de diputados federales.	La conductora emplea el genérico masculino para referirse a las y los aspirantes a una diputación federal de Tamaulipas, invisibilizando la participación de las mujeres que realizan campañas pacíficas.	Mujeres
ORT NOTICIAS PRIMERA EDICIÓN	RADIO	MOVIMIENTO CIUDADANO	MUJER	HOMBRE	Los candidatos están haciendo su luchita(...).	El conductor emplea el genérico masculino para referirse a las personas que aspiran a una diputación federal de Nuevo León, invisibilizando la participación de la candidata Thelma Cora Garza Salinas del partido Movimiento Ciudadano.	Mujeres
ORT NOTICIAS PRIMERA EDICIÓN	RADIO	MOVIMIENTO CIUDADANO	MUJER	HOMBRE	Los candidatos están haciendo su luchita(...).	El conductor emplea el genérico masculino para referirse a las personas que aspiran a una diputación federal de Nuevo León, invisibilizando la participación de la candidata Thelma Cora Garza Salinas del partido Movimiento Ciudadano.	Mujeres
ORT NOTICIAS SEGUNDA EDICIÓN	RADIO	MOVIMIENTO CIUDADANO	MUJER	HOMBRE	Los candidatos están haciendo su luchita(...)	El conductor emplea el genérico masculino para referirse a las personas que aspiran a una diputación federal de Nuevo León, invisibilizando la participación de la candidata Thelma Cora Garza Salinas del partido Movimiento Ciudadano.	Mujeres
OYE NOTICIAS	RADIO	PES	MUJER	HOMBRE	Y los tres están haciendo campaña juntos.	El conductor utiliza el plural masculino para referirse a dos candidatas y un candidato, con lo cual, invisibiliza simbólicamente a las contendientes.	Mujeres

NOMBRE DE NOTICIERO	TIPO DE MEDIO	PARTIDO POLÍTICO O COALICIÓN	GÉNERO	SEXO DE LA PERSONA DE LA ENUNCIACIÓN	USO DE LENGUAJE INCLUYENTE Y NO SEXISTA	DESCRIPCIÓN USO DE LENGUAJE INCLUYENTE Y NO SEXISTA	GRUPO EN SITUACIÓN DE VULNERABILIDAD
PRESENCIA UNIVERSITARIA	RADIO	PRI	AMBOS	HOMBRE	Junto con sus candidatos a la presidencia municipal Carlota Ledesma...	El reportero menciona el arribo del dirigente nacional del PRI Alejandro Moreno, y también candidato por una diputación federal, para el apoyo de sus candidatos del género masculino, cuando la nota es sobre las candidatas que participan por un puesto de elección popular; queda claro que el reportero invisibiliza la participación de la mujer en la contienda electoral.	Mujeres
PRESENCIA UNIVERSITARIA	RADIO	PAN	HOMBRE	HOMBRE	... Y bueno vamos a ver ahora la encuesta de "México Elige" a los candidatos a la diputación federal por el cuarto distrito...	El reportero cita una encuesta sobre los y las aspirantes a una diputación federal por el cuarto distrito pero generaliza al mencionar "candidatos", aunque nombra a las candidatas en la nota.	Mujeres
PRESENCIA UNIVERSITARIA	RADIO	PRI	HOMBRE	HOMBRE	... Y bueno vamos a ver ahora la encuesta de "México Elige" a los candidatos a la diputación federal por el cuarto distrito...	El reportero cita una encuesta sobre los y las aspirantes a una diputación federal por el cuarto distrito pero generaliza al mencionar "candidatos", aunque nombra a las candidatas en la nota.	Mujeres
PRESENCIA UNIVERSITARIA	RADIO	PRD	HOMBRE	HOMBRE	... Y bueno vamos a ver ahora la encuesta de "México Elige" a los candidatos a la diputación federal por el cuarto distrito...	El reportero cita una encuesta sobre los y las aspirantes a una diputación federal por el cuarto distrito pero generaliza al mencionar "candidatos", aunque nombra a las candidatas en la nota.	Mujeres
PRESENCIA UNIVERSITARIA	RADIO	MORENA	MUJER	HOMBRE	... Y bueno vamos a ver ahora la encuesta de "México Elige" a los candidatos a la diputación federal por el cuarto distrito...	El reportero cita una encuesta sobre los y las aspirantes a una diputación federal por el cuarto distrito pero generaliza al mencionar "candidatos", aunque nombra a las candidatas en la nota.	Mujeres

NOMBRE DE NOTICIERO	TIPO DE MEDIO	PARTIDO POLÍTICO O COALICIÓN	GÉNERO	SEXO DE LA PERSONA DE LA ENUNCIACIÓN	USO DE LENGUAJE INCLUYENTE Y NO SEXISTA	DESCRIPCIÓN USO DE LENGUAJE INCLUYENTE Y NO SEXISTA	GRUPO EN SITUACIÓN DE VULNERABILIDAD
PRESENCIA UNIVERSITARIA	RADIO	PES	HOMBRE	HOMBRE	... Y bueno vamos a ver ahora la encuesta de "México Elige" a los candidatos a la diputación federal por el cuarto distrito...	El reportero cita una encuesta sobre los y las aspirantes a una diputación federal por el cuarto distrito pero generaliza al mencionar "candidatos", aunque nombra a las candidatas en la nota.	Mujeres
PRESENCIA UNIVERSITARIA	RADIO	FXM	MUJER	HOMBRE	... Y bueno vamos a ver ahora la encuesta de "México Elige" a los candidatos a la diputación federal por el cuarto distrito...	El reportero cita una encuesta sobre los y las aspirantes a una diputación federal por el cuarto distrito pero generaliza al mencionar "candidatos", aunque nombra a las candidatas en la nota.	Mujeres
PRESENCIA UNIVERSITARIA	RADIO	PRI	HOMBRE	HOMBRE	El número de candidatos que existen a los distintos puestos de elección popular. Hablando concretamente, el distrito cuatro hay diez candidatas...	El locutor no es incluyente al decir "candidatos", en género masculino, aun cuando en su pregunta menciona a la candidata del PAN, Sonia Rocha. Posteriormente vuelve a mencionar sólo a candidatos cuando ya había mencionado a la candidata que compite también en las elecciones.	Mujeres
PULSO EDICIÓN NOCTURNA	RADIO	PT	SIN ESPECIFICAR	HOMBRE	Corresponde a agresiones contra candidatos a diputados federales.	El reportero se refiere a las personas que participan en la contienda electoral usando sólo el plural masculino, invisibilizando simbólicamente a las mujeres que participan en la contienda electoral.	Mujeres
PULSO EDICIÓN NOCTURNA	RADIO	PVEM	SIN ESPECIFICAR	HOMBRE	Corresponde a agresiones contra candidatos a diputados federales.	El reportero se refiere a las personas que participan en la contienda electoral usando sólo el plural masculino, invisibilizando simbólicamente a las mujeres que participan en la contienda electoral.	Mujeres
PULSO EDICIÓN NOCTURNA	RADIO	MOVIMIENTO CIUDADANO	SIN ESPECIFICAR	HOMBRE	Corresponde a agresiones contra candidatos a diputados federales.	El reportero se refiere a las personas que participan en la contienda electoral usando sólo el plural masculino, invisibilizando simbólicamente a las mujeres que participan en la contienda electoral.	Mujeres

NOMBRE DE NOTICIERO	TIPO DE MEDIO	PARTIDO POLÍTICO O COALICIÓN	GÉNERO	SEXO DE LA PERSONA DE LA ENUNCIACIÓN	USO DE LENGUAJE INCLUYENTE Y NO SEXISTA	DESCRIPCIÓN USO DE LENGUAJE INCLUYENTE Y NO SEXISTA	GRUPO EN SITUACIÓN DE VULNERABILIDAD
PULSO EDICIÓN NOCTURNA	RADIO	MORENA	SIN ESPECIFICAR	HOMBRE	Corresponde a agresiones contra candidatos a diputados federales.	El reportero se refiere a las personas que participan en la contienda electoral usando sólo el plural masculino, invisibilizando simbólicamente a las mujeres que participan en la contienda electoral.	Mujeres
PULSO EDICIÓN NOCTURNA	RADIO	PES	SIN ESPECIFICAR	HOMBRE	Corresponde a agresiones contra candidatos a diputados federales.	El reportero se refiere a las personas que participan en la contienda electoral usando sólo el plural masculino, invisibilizando simbólicamente a las mujeres que participan en la contienda electoral.	Mujeres
PULSO EDICIÓN NOCTURNA	RADIO	RSP	SIN ESPECIFICAR	HOMBRE	Corresponde a agresiones contra candidatos a diputados federales.	El reportero se refiere a las personas que participan en la contienda electoral usando sólo el plural masculino, invisibilizando simbólicamente a las mujeres que participan en la contienda electoral.	Mujeres
PULSO EDICIÓN NOCTURNA	RADIO	FXM	SIN ESPECIFICAR	HOMBRE	Corresponde a agresiones contra candidatos a diputados federales.	El reportero se refiere a las personas que participan en la contienda electoral usando sólo el plural masculino, invisibilizando simbólicamente a las mujeres que participan en la contienda electoral.	Mujeres
PULSO EDICIÓN NOCTURNA	RADIO	VPM	SIN ESPECIFICAR	HOMBRE	Corresponde a agresiones contra candidatos a diputados federales.	El reportero se refiere a las personas que participan en la contienda electoral usando sólo el plural masculino, invisibilizando simbólicamente a las mujeres que participan en la contienda electoral.	Mujeres
PULSO EDICIÓN NOCTURNA	RADIO	JHH	SIN ESPECIFICAR	HOMBRE	Corresponde a agresiones contra candidatos a diputados federales.	El reportero se refiere a las personas que participan en la contienda electoral usando sólo el plural masculino, invisibilizando simbólicamente a las mujeres que participan en la contienda electoral.	Mujeres

NOMBRE DE NOTICIERO	TIPO DE MEDIO	PARTIDO POLÍTICO O COALICIÓN	GÉNERO	SEXO DE LA PERSONA DE LA ENUNCIACIÓN	USO DE LENGUAJE INCLUYENTE Y NO SEXISTA	DESCRIPCIÓN USO DE LENGUAJE INCLUYENTE Y NO SEXISTA	GRUPO EN SITUACIÓN DE VULNERABILIDAD
PUNTO CUATRO PUNTOCINCO NOTICIAS	RADIO	PAN	SIN ESPECIFICAR	HOMBRE	Tanto candidatos, como partidos.	El conductor invisibiliza simbólicamente a las mujeres al utilizar el plural masculino para referirse a las personas que contienden en el proceso electoral.	Mujeres
PUNTO CUATRO PUNTOCINCO NOTICIAS	RADIO	PRI	SIN ESPECIFICAR	HOMBRE	Tanto candidatos, como partidos.	El conductor invisibiliza simbólicamente a las mujeres al utilizar el plural masculino para referirse a las personas que contienden en el proceso electoral.	Mujeres
PUNTO CUATRO PUNTOCINCO NOTICIAS	RADIO	PRD	SIN ESPECIFICAR	HOMBRE	Tanto candidatos, como partidos.	El conductor invisibiliza simbólicamente a las mujeres al utilizar el plural masculino para referirse a las personas que contienden en el proceso electoral.	Mujeres
PUNTO CUATRO PUNTOCINCO NOTICIAS	RADIO	PT	SIN ESPECIFICAR	HOMBRE	Tanto candidatos, como partidos.	El conductor invisibiliza simbólicamente a las mujeres al utilizar el plural masculino para referirse a las personas que contienden en el proceso electoral.	Mujeres
PUNTO CUATRO PUNTOCINCO NOTICIAS	RADIO	PVEM	SIN ESPECIFICAR	HOMBRE	Tanto candidatos, como partidos.	El conductor invisibiliza simbólicamente a las mujeres al utilizar el plural masculino para referirse a las personas que contienden en el proceso electoral.	Mujeres
PUNTO CUATRO PUNTOCINCO NOTICIAS	RADIO	MOVIMIENTO CIUDADANO	SIN ESPECIFICAR	HOMBRE	Tanto candidatos, como partidos.	El conductor invisibiliza simbólicamente a las mujeres al utilizar el plural masculino para referirse a las personas que contienden en el proceso electoral.	Mujeres
PUNTO CUATRO PUNTOCINCO NOTICIAS	RADIO	MORENA	SIN ESPECIFICAR	HOMBRE	Tanto candidatos, como partidos.	El conductor invisibiliza simbólicamente a las mujeres al utilizar el plural masculino para referirse a las personas que contienden en el proceso electoral.	Mujeres

NOMBRE DE NOTICIERO	TIPO DE MEDIO	PARTIDO POLÍTICO O COALICIÓN	GÉNERO	SEXO DE LA PERSONA DE LA ENUNCIACIÓN	USO DE LENGUAJE INCLUYENTE Y NO SEXISTA	DESCRIPCIÓN USO DE LENGUAJE INCLUYENTE Y NO SEXISTA	GRUPO EN SITUACIÓN DE VULNERABILIDAD
PUNTO CUATRO PUNTOCINCO NOTICIAS	RADIO	PES	SIN ESPECIFICAR	HOMBRE	Tanto candidatos, como partidos.	El conductor invisibiliza simbólicamente a las mujeres al utilizar el plural masculino para referirse a las personas que contienden en el proceso electoral.	Mujeres
PUNTO CUATRO PUNTOCINCO NOTICIAS	RADIO	RSP	SIN ESPECIFICAR	HOMBRE	Tanto candidatos, como partidos.	El conductor invisibiliza simbólicamente a las mujeres al utilizar el plural masculino para referirse a las personas que contienden en el proceso electoral.	Mujeres
PUNTO CUATRO PUNTOCINCO NOTICIAS	RADIO	FXM	SIN ESPECIFICAR	HOMBRE	Tanto candidatos, como partidos.	El conductor invisibiliza simbólicamente a las mujeres al utilizar el plural masculino para referirse a las personas que contienden en el proceso electoral.	Mujeres
PUNTO CUATRO PUNTOCINCO NOTICIAS	RADIO	CI	SIN ESPECIFICAR	HOMBRE	Tanto candidatos, como partidos.	El conductor invisibiliza simbólicamente a las mujeres al utilizar el plural masculino para referirse a las personas que contienden en el proceso electoral.	Mujeres
RADIO Y TV NOTICIAS	RADIO	PAN	SIN ESPECIFICAR	HOMBRE	Los candidatos están, pues, muy activos.	El conductor excluye a las candidatas a diputadas federales que participan en el proceso electoral, ya que sólo se refiere a las personas contendientes en género masculino.	Mujeres
RADIO Y TV NOTICIAS	RADIO	PRI	SIN ESPECIFICAR	HOMBRE	Los candidatos están, pues, muy activos.	El conductor excluye a las candidatas a diputadas federales que participan en el proceso electoral, ya que sólo se refiere a las personas contendientes en género masculino.	Mujeres
RADIO Y TV NOTICIAS	RADIO	PRD	SIN ESPECIFICAR	HOMBRE	Los candidatos están, pues, muy activos.	El conductor excluye a las candidatas a diputadas federales que participan en el proceso electoral, ya que sólo se refiere a las personas contendientes en género masculino.	Mujeres

NOMBRE DE NOTICIERO	TIPO DE MEDIO	PARTIDO POLÍTICO O COALICIÓN	GÉNERO	SEXO DE LA PERSONA DE LA ENUNCIACIÓN	USO DE LENGUAJE INCLUYENTE Y NO SEXISTA	DESCRIPCIÓN USO DE LENGUAJE INCLUYENTE Y NO SEXISTA	GRUPO EN SITUACIÓN DE VULNERABILIDAD
RADIO Y TV NOTICIAS	RADIO	PT	SIN ESPECIFICAR	HOMBRE	Los candidatos están, pues, muy activos.	El conductor excluye a las candidatas a diputadas federales que participan en el proceso electoral, ya que sólo se refiere a las personas contendientes en género masculino.	Mujeres
RADIO Y TV NOTICIAS	RADIO	PVEM	SIN ESPECIFICAR	HOMBRE	Los candidatos están, pues, muy activos.	El conductor excluye a las candidatas a diputadas federales que participan en el proceso electoral, ya que sólo se refiere a las personas contendientes en género masculino.	Mujeres
RADIO Y TV NOTICIAS	RADIO	MOVIMIENTO CIUDADANO	SIN ESPECIFICAR	HOMBRE	Los candidatos están, pues, muy activos.	El conductor excluye a las candidatas a diputadas federales que participan en el proceso electoral, ya que sólo se refiere a las personas contendientes en género masculino.	Mujeres
RADIO Y TV NOTICIAS	RADIO	MORENA	SIN ESPECIFICAR	HOMBRE	Los candidatos están, pues, muy activos.	El conductor excluye a las candidatas a diputadas federales que participan en el proceso electoral, ya que sólo se refiere a las personas contendientes en género masculino.	Mujeres
RADIO Y TV NOTICIAS	RADIO	PES	SIN ESPECIFICAR	HOMBRE	Los candidatos están, pues, muy activos.	El conductor excluye a las candidatas a diputadas federales que participan en el proceso electoral, ya que sólo se refiere a las personas contendientes en género masculino.	Mujeres
RADIO Y TV NOTICIAS	RADIO	RSP	SIN ESPECIFICAR	HOMBRE	Los candidatos están, pues, muy activos.	El conductor excluye a las candidatas a diputadas federales que participan en el proceso electoral, ya que sólo se refiere a las personas contendientes en género masculino.	Mujeres

NOMBRE DE NOTICIERO	TIPO DE MEDIO	PARTIDO POLÍTICO O COALICIÓN	GÉNERO	SEXO DE LA PERSONA DE LA ENUNCIACIÓN	USO DE LENGUAJE INCLUYENTE Y NO SEXISTA	DESCRIPCIÓN USO DE LENGUAJE INCLUYENTE Y NO SEXISTA	GRUPO EN SITUACIÓN DE VULNERABILIDAD
RADIO Y TV NOTICIAS	RADIO	FXM	SIN ESPECIFICAR	HOMBRE	Los candidatos están, pues, muy activos.	El conductor excluye a las candidatas a diputadas federales que participan en el proceso electoral, ya que sólo se refiere a las personas contendientes en género masculino.	Mujeres
RADIO Y TV NOTICIAS	RADIO	VPM	SIN ESPECIFICAR	HOMBRE	Los candidatos están, pues, muy activos.	El conductor excluye a las candidatas a diputadas federales que participan en el proceso electoral, ya que sólo se refiere a las personas contendientes en género masculino.	Mujeres
RADIO Y TV NOTICIAS	RADIO	JHH	SIN ESPECIFICAR	HOMBRE	Los candidatos están, pues, muy activos.	El conductor excluye a las candidatas a diputadas federales que participan en el proceso electoral, ya que sólo se refiere a las personas contendientes en género masculino.	Mujeres
RADIO Y TV NOTICIAS	RADIO	CI	SIN ESPECIFICAR	HOMBRE	Los candidatos están, pues, muy activos.	El conductor excluye a las candidatas a diputadas federales que participan en el proceso electoral, ya que sólo se refiere a las personas contendientes en género masculino.	Mujeres
RADIO Y TV NOTICIAS	RADIO	MOVIMIENTO CIUDADANO	HOMBRE	HOMBRE	Entre todos los aspirantes a una diputación.	Al referirse al debate con las y los aspirantes a una diputación federal que ha solicitado Juan Carlos Cal y Mayor, candidato a diputado federal de Movimiento Ciudadano en Chiapas, el conductor invisibiliza a las mujeres que participan en el proceso, ya que sólo menciona a las personas que buscan una diputación federal en género masculino.	Mujeres
RCA NOTICIAS	RADIO	PAN	SIN ESPECIFICAR	MUJER	Las actividades que realizaron los candidatos...	La conductora invisibiliza a las mujeres al sólo hablar de los candidatos en género masculino.	Mujeres



NOMBRE DE NOTICIERO	TIPO DE MEDIO	PARTIDO POLÍTICO O COALICIÓN	GÉNERO	SEXO DE LA PERSONA DE LA ENUNCIACIÓN	USO DE LENGUAJE INCLUYENTE Y NO SEXISTA	DESCRIPCIÓN USO DE LENGUAJE INCLUYENTE Y NO SEXISTA	GRUPO EN SITUACIÓN DE VULNERABILIDAD
RCA NOTICIAS	RADIO	PRI	SIN ESPECIFICAR	MUJER	Las actividades que realizaron los candidatos...	La conductora invisibiliza a las mujeres al sólo hablar de los candidatos en género masculino.	Mujeres
RCA NOTICIAS	RADIO	PRD	SIN ESPECIFICAR	MUJER	Las actividades que realizaron los candidatos...	La conductora invisibiliza a las mujeres al sólo hablar de los candidatos en género masculino.	Mujeres
RCA NOTICIAS	RADIO	PT	SIN ESPECIFICAR	MUJER	Las actividades que realizaron los candidatos...	La conductora invisibiliza a las mujeres al sólo hablar de los candidatos en género masculino.	Mujeres
RCA NOTICIAS	RADIO	PVEM	SIN ESPECIFICAR	MUJER	Las actividades que realizaron los candidatos...	La conductora invisibiliza a las mujeres al sólo hablar de los candidatos en género masculino.	Mujeres
RCA NOTICIAS	RADIO	MOVIMIENTO CIUDADANO	SIN ESPECIFICAR	MUJER	Las actividades que realizaron los candidatos...	La conductora invisibiliza a las mujeres al sólo hablar de los candidatos en género masculino.	Mujeres
RCA NOTICIAS	RADIO	MORENA	SIN ESPECIFICAR	MUJER	Las actividades que realizaron los candidatos...	La conductora invisibiliza a las mujeres al sólo hablar de los candidatos en género masculino.	Mujeres
RCA NOTICIAS	RADIO	PES	SIN ESPECIFICAR	MUJER	Las actividades que realizaron los candidatos...	La conductora invisibiliza a las mujeres al sólo hablar de los candidatos en género masculino.	Mujeres
RCA NOTICIAS	RADIO	RSP	SIN ESPECIFICAR	MUJER	Las actividades que realizaron los candidatos...	La conductora invisibiliza a las mujeres al sólo hablar de los candidatos en género masculino.	Mujeres
RCA NOTICIAS	RADIO	FXM	SIN ESPECIFICAR	MUJER	Las actividades que realizaron los candidatos...	La conductora invisibiliza a las mujeres al sólo hablar de los candidatos en género masculino.	Mujeres
RCA NOTICIAS	RADIO	VPM	SIN ESPECIFICAR	MUJER	Las actividades que realizaron los candidatos...	La conductora invisibiliza a las mujeres al sólo hablar de los candidatos en género masculino.	Mujeres
RCA NOTICIAS	RADIO	JHH	SIN ESPECIFICAR	MUJER	Las actividades que realizaron los candidatos...	La conductora invisibiliza a las mujeres al sólo hablar de los candidatos en género masculino.	Mujeres

NOMBRE DE NOTICIERO	TIPO DE MEDIO	PARTIDO POLÍTICO O COALICIÓN	GÉNERO	SEXO DE LA PERSONA DE LA ENUNCIACIÓN	USO DE LENGUAJE INCLUYENTE Y NO SEXISTA	DESCRIPCIÓN USO DE LENGUAJE INCLUYENTE Y NO SEXISTA	GRUPO EN SITUACIÓN DE VULNERABILIDAD
RCA NOTICIAS	RADIO	CI	SIN ESPECIFICAR	MUJER	Las actividades que realizaron los candidatos...	La conductora invisibiliza a las mujeres al sólo hablar de los candidatos en género masculino.	Mujeres
RCA NOTICIAS	RADIO	PAN	SIN ESPECIFICAR	MUJER	Por otra parte los candidatos que aspiran a la diputación federal...	La conductora nulifica a las mujeres candidatas al no mencionarlas como aspirantes a la diputación; sólo habló del género masculino.	Mujeres
RCA NOTICIAS	RADIO	PRI	SIN ESPECIFICAR	MUJER	Por otra parte los candidatos que aspiran a la diputación federal...	La conductora nulifica a las mujeres candidatas al no mencionarlas como aspirantes a la diputación; sólo habló del género masculino.	Mujeres
RCA NOTICIAS	RADIO	PRD	SIN ESPECIFICAR	MUJER	Por otra parte los candidatos que aspiran a la diputación federal...	La conductora nulifica a las mujeres candidatas al no mencionarlas como aspirantes a la diputación; sólo habló del género masculino.	Mujeres
RCA NOTICIAS	RADIO	PT	SIN ESPECIFICAR	MUJER	Por otra parte los candidatos que aspiran a la diputación federal...	La conductora nulifica a las mujeres candidatas al no mencionarlas como aspirantes a la diputación; sólo habló del género masculino.	Mujeres
RCA NOTICIAS	RADIO	PVEM	SIN ESPECIFICAR	MUJER	Por otra parte los candidatos que aspiran a la diputación federal...	La conductora nulifica a las mujeres candidatas al no mencionarlas como aspirantes a la diputación; sólo habló del género masculino.	Mujeres
RCA NOTICIAS	RADIO	MOVIMIENTO CIUDADANO	SIN ESPECIFICAR	MUJER	Por otra parte los candidatos que aspiran a la diputación federal...	La conductora nulifica a las mujeres candidatas al no mencionarlas como aspirantes a la diputación; sólo habló del género masculino.	Mujeres
RCA NOTICIAS	RADIO	MORENA	SIN ESPECIFICAR	MUJER	Por otra parte los candidatos que aspiran a la diputación federal...	La conductora nulifica a las mujeres candidatas al no mencionarlas como aspirantes a la diputación; sólo habló del género masculino.	Mujeres
RCA NOTICIAS	RADIO	PES	SIN ESPECIFICAR	MUJER	Por otra parte los candidatos que aspiran a la diputación federal...	La conductora nulifica a las mujeres candidatas al no mencionarlas como aspirantes a la diputación; sólo habló del género masculino.	Mujeres

NOMBRE DE NOTICIERO	TIPO DE MEDIO	PARTIDO POLÍTICO O COALICIÓN	GÉNERO	SEXO DE LA PERSONA DE LA ENUNCIACIÓN	USO DE LENGUAJE INCLUYENTE Y NO SEXISTA	DESCRIPCIÓN USO DE LENGUAJE INCLUYENTE Y NO SEXISTA	GRUPO EN SITUACIÓN DE VULNERABILIDAD
RCA NOTICIAS	RADIO	RSP	SIN ESPECIFICAR	MUJER	Por otra parte los candidatos que aspiran a la diputación federal...	La conductora nulifica a las mujeres candidatas al no mencionarlas como aspirantes a la diputación; sólo habló del género masculino.	Mujeres
RCA NOTICIAS	RADIO	FXM	SIN ESPECIFICAR	MUJER	Por otra parte los candidatos que aspiran a la diputación federal...	La conductora nulifica a las mujeres candidatas al no mencionarlas como aspirantes a la diputación; sólo habló del género masculino.	Mujeres
RCA NOTICIAS	RADIO	VPM	SIN ESPECIFICAR	MUJER	Por otra parte los candidatos que aspiran a la diputación federal...	La conductora nulifica a las mujeres candidatas al no mencionarlas como aspirantes a la diputación; sólo habló del género masculino.	Mujeres
RCA NOTICIAS	RADIO	JHH	SIN ESPECIFICAR	MUJER	Por otra parte los candidatos que aspiran a la diputación federal...	La conductora nulifica a las mujeres candidatas al no mencionarlas como aspirantes a la diputación; sólo habló del género masculino.	Mujeres
RCA NOTICIAS	RADIO	CI	SIN ESPECIFICAR	MUJER	Por otra parte los candidatos que aspiran a la diputación federal...	La conductora nulifica a las mujeres candidatas al no mencionarlas como aspirantes a la diputación; sólo habló del género masculino.	Mujeres
RCA NOTICIAS	RADIO	PAN	SIN ESPECIFICAR	HOMBRE	De los candidatos a la diputación federal.	El reportero nulifica a las candidatas mujeres al hablar en género masculino cuando en este distrito todas son candidatas.	Mujeres
RCA NOTICIAS	RADIO	PRI	SIN ESPECIFICAR	HOMBRE	De los candidatos a la diputación federal.	El reportero nulifica a las candidatas mujeres al hablar en género masculino cuando en este distrito todas son candidatas.	Mujeres
RCA NOTICIAS	RADIO	PRD	SIN ESPECIFICAR	HOMBRE	De los candidatos a la diputación federal.	El reportero nulifica a las candidatas mujeres al hablar en género masculino cuando en este distrito todas son candidatas.	Mujeres
RCA NOTICIAS	RADIO	PT	SIN ESPECIFICAR	HOMBRE	De los candidatos a la diputación federal.	El reportero nulifica a las candidatas mujeres al hablar en género masculino cuando en este distrito todas son candidatas.	Mujeres

NOMBRE DE NOTICIERO	TIPO DE MEDIO	PARTIDO POLÍTICO O COALICIÓN	GÉNERO	SEXO DE LA PERSONA DE LA ENUNCIACIÓN	USO DE LENGUAJE INCLUYENTE Y NO SEXISTA	DESCRIPCIÓN USO DE LENGUAJE INCLUYENTE Y NO SEXISTA	GRUPO EN SITUACIÓN DE VULNERABILIDAD
RCA NOTICIAS	RADIO	PVEM	SIN ESPECIFICAR	HOMBRE	De los candidatos a la diputación federal.	El reportero nulifica a las candidatas mujeres al hablar en género masculino cuando en este distrito todas son candidatas.	Mujeres
RCA NOTICIAS	RADIO	MOVIMIENTO CIUDADANO	SIN ESPECIFICAR	HOMBRE	De los candidatos a la diputación federal.	El reportero nulifica a las candidatas mujeres al hablar en género masculino cuando en este distrito todas son candidatas.	Mujeres
RCA NOTICIAS	RADIO	MORENA	SIN ESPECIFICAR	HOMBRE	De los candidatos a la diputación federal.	El reportero nulifica a las candidatas mujeres al hablar en género masculino cuando en este distrito todas son candidatas.	Mujeres
RCA NOTICIAS	RADIO	PES	SIN ESPECIFICAR	HOMBRE	De los candidatos a la diputación federal.	El reportero nulifica a las candidatas mujeres al hablar en género masculino cuando en este distrito todas son candidatas.	Mujeres
RCA NOTICIAS	RADIO	RSP	SIN ESPECIFICAR	HOMBRE	De los candidatos a la diputación federal.	El reportero nulifica a las candidatas mujeres al hablar en género masculino cuando en este distrito todas son candidatas.	Mujeres
RCA NOTICIAS	RADIO	FXM	SIN ESPECIFICAR	HOMBRE	De los candidatos a la diputación federal.	El reportero nulifica a las candidatas mujeres al hablar en género masculino cuando en este distrito todas son candidatas.	Mujeres
RCA NOTICIAS	RADIO	VPM	SIN ESPECIFICAR	HOMBRE	De los candidatos a la diputación federal.	El reportero nulifica a las candidatas mujeres al hablar en género masculino cuando en este distrito todas son candidatas.	Mujeres
RCA NOTICIAS	RADIO	JHH	SIN ESPECIFICAR	HOMBRE	De los candidatos a la diputación federal.	El reportero nulifica a las candidatas mujeres al hablar en género masculino cuando en este distrito todas son candidatas.	Mujeres
RCA NOTICIAS	RADIO	CI	SIN ESPECIFICAR	HOMBRE	De los candidatos a la diputación federal.	El reportero nulifica a las candidatas mujeres al hablar en género masculino cuando en este distrito todas son candidatas.	Mujeres

NOMBRE DE NOTICIERO	TIPO DE MEDIO	PARTIDO POLÍTICO O COALICIÓN	GÉNERO	SEXO DE LA PERSONA DE LA ENUNCIACIÓN	USO DE LENGUAJE INCLUYENTE Y NO SEXISTA	DESCRIPCIÓN USO DE LENGUAJE INCLUYENTE Y NO SEXISTA	GRUPO EN SITUACIÓN DE VULNERABILIDAD
RCA NOTICIAS	RADIO	PAN	SIN ESPECIFICAR	MUJER	Por otra parte los candidatos a la diputación federal por el distrito tres...	La conductora nulifica a la candidata mujer por el distrito tres al mencionar sólo a los candidatos de género masculino.	Mujeres
RCA NOTICIAS	RADIO	PRI	SIN ESPECIFICAR	MUJER	Por otra parte los candidatos a la diputación federal por el distrito tres...	La conductora nulifica a la candidata mujer por el distrito tres al mencionar sólo a los candidatos de género masculino.	Mujeres
RCA NOTICIAS	RADIO	PRD	SIN ESPECIFICAR	MUJER	Por otra parte los candidatos a la diputación federal por el distrito tres...	La conductora nulifica a la candidata mujer por el distrito tres al mencionar sólo a los candidatos de género masculino.	Mujeres
RCA NOTICIAS	RADIO	PT	SIN ESPECIFICAR	MUJER	Por otra parte los candidatos a la diputación federal por el distrito tres...	La conductora nulifica a la candidata mujer por el distrito tres al mencionar sólo a los candidatos de género masculino.	Mujeres
RCA NOTICIAS	RADIO	PVEM	SIN ESPECIFICAR	MUJER	Por otra parte los candidatos a la diputación federal por el distrito tres...	La conductora nulifica a la candidata mujer por el distrito tres al mencionar sólo a los candidatos de género masculino.	Mujeres
RCA NOTICIAS	RADIO	MOVIMIENTO CIUDADANO	SIN ESPECIFICAR	MUJER	Por otra parte los candidatos a la diputación federal por el distrito tres...	La conductora nulifica a la candidata mujer por el distrito tres al mencionar sólo a los candidatos de género masculino.	Mujeres
RCA NOTICIAS	RADIO	MORENA	SIN ESPECIFICAR	MUJER	Por otra parte los candidatos a la diputación federal por el distrito tres...	La conductora nulifica a la candidata mujer por el distrito tres al mencionar sólo a los candidatos de género masculino.	Mujeres
RCA NOTICIAS	RADIO	PES	SIN ESPECIFICAR	MUJER	Por otra parte los candidatos a la diputación federal por el distrito tres...	La conductora nulifica a la candidata mujer por el distrito tres al mencionar sólo a los candidatos de género masculino.	Mujeres
RCA NOTICIAS	RADIO	RSP	SIN ESPECIFICAR	MUJER	Por otra parte los candidatos a la diputación federal por el distrito tres...	La conductora nulifica a la candidata mujer por el distrito tres al mencionar sólo a los candidatos de género masculino.	Mujeres

NOMBRE DE NOTICIERO	TIPO DE MEDIO	PARTIDO POLÍTICO O COALICIÓN	GÉNERO	SEXO DE LA PERSONA DE LA ENUNCIACIÓN	USO DE LENGUAJE INCLUYENTE Y NO SEXISTA	DESCRIPCIÓN USO DE LENGUAJE INCLUYENTE Y NO SEXISTA	GRUPO EN SITUACIÓN DE VULNERABILIDAD
RCA NOTICIAS	RADIO	FXM	SIN ESPECIFICAR	MUJER	Por otra parte los candidatos a la diputación federal por el distrito tres...	La conductora nulifica a la candidata mujer por el distrito tres al mencionar sólo a los candidatos de género masculino.	Mujeres
RCA NOTICIAS	RADIO	VPM	SIN ESPECIFICAR	MUJER	Por otra parte los candidatos a la diputación federal por el distrito tres...	La conductora nulifica a la candidata mujer por el distrito tres al mencionar sólo a los candidatos de género masculino.	Mujeres
RCA NOTICIAS	RADIO	JHH	SIN ESPECIFICAR	MUJER	Por otra parte los candidatos a la diputación federal por el distrito tres...	La conductora nulifica a la candidata mujer por el distrito tres al mencionar sólo a los candidatos de género masculino.	Mujeres
RCA NOTICIAS	RADIO	CI	SIN ESPECIFICAR	MUJER	Por otra parte los candidatos a la diputación federal por el distrito tres...	La conductora nulifica a la candidata mujer por el distrito tres al mencionar sólo a los candidatos de género masculino.	Mujeres
RCA NOTICIAS	RADIO	RSP	MUJER	MUJER	Cabe mencionar que los candidatos...	La reportera se refiere sólo en género masculino cuando son un hombre y una mujer sobre quienes hace mención en la nota, de esta forma invisibiliza a la candidata a una diputación federal.	Mujeres
RCA NOTICIAS	RADIO	FXM	HOMBRE	MUJER	Cabe mencionar que los candidatos...	La reportera se refiere sólo en género masculino cuando son un hombre y una mujer sobre quienes hace mención en la nota, de esta forma invisibiliza a la candidata a una diputación federal.	Mujeres
RCA NOTICIAS	RADIO	PAN	SIN ESPECIFICAR	MUJER	Bueno ahora permítame comentarle que también los candidatos a la diputación...	La conductora invisibiliza a las mujeres candidatas del distrito cuatro al referirse a los candidatos; en este distrito no hay hombres buscando la diputación federal.	Mujeres
RCA NOTICIAS	RADIO	PRI	SIN ESPECIFICAR	MUJER	Bueno ahora permítame comentarle que también los candidatos a la diputación...	La conductora invisibiliza a las mujeres candidatas del distrito cuatro al referirse a los candidatos; en este distrito no hay hombres buscando la diputación federal.	Mujeres

NOMBRE DE NOTICIERO	TIPO DE MEDIO	PARTIDO POLÍTICO O COALICIÓN	GÉNERO	SEXO DE LA PERSONA DE LA ENUNCIACIÓN	USO DE LENGUAJE INCLUYENTE Y NO SEXISTA	DESCRIPCIÓN USO DE LENGUAJE INCLUYENTE Y NO SEXISTA	GRUPO EN SITUACIÓN DE VULNERABILIDAD
RCA NOTICIAS	RADIO	PRD	SIN ESPECIFICAR	MUJER	Bueno ahora permítame comentarle que también los candidatos a la diputación...	La conductora invisibiliza a las mujeres candidatas del distrito cuatro al referirse a los candidatos; en este distrito no hay hombres buscando la diputación federal.	Mujeres
RCA NOTICIAS	RADIO	PT	SIN ESPECIFICAR	MUJER	Bueno ahora permítame comentarle que también los candidatos a la diputación...	La conductora invisibiliza a las mujeres candidatas del distrito cuatro al referirse a los candidatos; en este distrito no hay hombres buscando la diputación federal.	Mujeres
RCA NOTICIAS	RADIO	PVEM	SIN ESPECIFICAR	MUJER	Bueno ahora permítame comentarle que también los candidatos a la diputación...	La conductora invisibiliza a las mujeres candidatas del distrito cuatro al referirse a los candidatos; en este distrito no hay hombres buscando la diputación federal.	Mujeres
RCA NOTICIAS	RADIO	MOVIMIENTO CIUDADANO	SIN ESPECIFICAR	MUJER	Bueno ahora permítame comentarle que también los candidatos a la diputación...	La conductora invisibiliza a las mujeres candidatas del distrito cuatro al referirse a los candidatos; en este distrito no hay hombres buscando la diputación federal.	Mujeres
RCA NOTICIAS	RADIO	MORENA	SIN ESPECIFICAR	MUJER	Bueno ahora permítame comentarle que también los candidatos a la diputación...	La conductora invisibiliza a las mujeres candidatas del distrito cuatro al referirse a los candidatos; en este distrito no hay hombres buscando la diputación federal.	Mujeres
RCA NOTICIAS	RADIO	PES	SIN ESPECIFICAR	MUJER	Bueno ahora permítame comentarle que también los candidatos a la diputación...	La conductora invisibiliza a las mujeres candidatas del distrito cuatro al referirse a los candidatos; en este distrito no hay hombres buscando la diputación federal.	Mujeres
RCA NOTICIAS	RADIO	RSP	SIN ESPECIFICAR	MUJER	Bueno ahora permítame comentarle que también los candidatos a la diputación...	La conductora invisibiliza a las mujeres candidatas del distrito cuatro al referirse a los candidatos; en este distrito no hay hombres buscando la diputación federal.	Mujeres

NOMBRE DE NOTICIERO	TIPO DE MEDIO	PARTIDO POLÍTICO O COALICIÓN	GÉNERO	SEXO DE LA PERSONA DE LA ENUNCIACIÓN	USO DE LENGUAJE INCLUYENTE Y NO SEXISTA	DESCRIPCIÓN USO DE LENGUAJE INCLUYENTE Y NO SEXISTA	GRUPO EN SITUACIÓN DE VULNERABILIDAD
RCA NOTICIAS	RADIO	FXM	SIN ESPECIFICAR	MUJER	Bueno ahora permítame comentarle que también los candidatos a la diputación...	La conductora invisibiliza a las mujeres candidatas del distrito cuatro al referirse a los candidatos; en este distrito no hay hombres buscando la diputación federal.	Mujeres
RCA NOTICIAS	RADIO	VPM	SIN ESPECIFICAR	MUJER	Bueno ahora permítame comentarle que también los candidatos a la diputación...	La conductora invisibiliza a las mujeres candidatas del distrito cuatro al referirse a los candidatos; en este distrito no hay hombres buscando la diputación federal.	Mujeres
RCA NOTICIAS	RADIO	JHH	SIN ESPECIFICAR	MUJER	Bueno ahora permítame comentarle que también los candidatos a la diputación...	La conductora invisibiliza a las mujeres candidatas del distrito cuatro al referirse a los candidatos; en este distrito no hay hombres buscando la diputación federal.	Mujeres
RCA NOTICIAS	RADIO	CI	SIN ESPECIFICAR	MUJER	Bueno ahora permítame comentarle que también los candidatos a la diputación...	La conductora invisibiliza a las mujeres candidatas del distrito cuatro al referirse a los candidatos; en este distrito no hay hombres buscando la diputación federal.	Mujeres
RN NOTCIAS SEGUNDA EMISIÓN	RADIO	PAN	SIN ESPECIFICAR	MUJER	Después de mes y medio de campañas, primero los diputados federales (...).	La conductora no incluye a las mujeres cuando se refiere a las candidaturas para diputaciones federales en las actuales campañas electorales en México.	Mujeres
RN NOTCIAS SEGUNDA EMISIÓN	RADIO	PRI	SIN ESPECIFICAR	MUJER	Después de mes y medio de campañas, primero los diputados federales (...).	La conductora no incluye a las mujeres cuando se refiere a las candidaturas para diputaciones federales en las actuales campañas electorales en México.	Mujeres
RN NOTCIAS SEGUNDA EMISIÓN	RADIO	PRD	SIN ESPECIFICAR	MUJER	Después de mes y medio de campañas, primero los diputados federales (...).	La conductora no incluye a las mujeres cuando se refiere a las candidaturas para diputaciones federales en las actuales campañas electorales en México.	Mujeres



NOMBRE DE NOTICIERO	TIPO DE MEDIO	PARTIDO POLÍTICO O COALICIÓN	GÉNERO	SEXO DE LA PERSONA DE LA ENUNCIACIÓN	USO DE LENGUAJE INCLUYENTE Y NO SEXISTA	DESCRIPCIÓN USO DE LENGUAJE INCLUYENTE Y NO SEXISTA	GRUPO EN SITUACIÓN DE VULNERABILIDAD
RN NOTCIAS SEGUNDA EMISIÓN	RADIO	PT	SIN ESPECIFICAR	MUJER	Después de mes y medio de campañas, primero los diputados federales (...).	La conductora no incluye a las mujeres cuando se refiere a las candidaturas para diputaciones federales en las actuales campañas electorales en México.	Mujeres
RN NOTCIAS SEGUNDA EMISIÓN	RADIO	PVEM	SIN ESPECIFICAR	MUJER	Después de mes y medio de campañas, primero los diputados federales (...).	La conductora no incluye a las mujeres cuando se refiere a las candidaturas para diputaciones federales en las actuales campañas electorales en México.	Mujeres
RN NOTCIAS SEGUNDA EMISIÓN	RADIO	MOVIMIENTO CIUDADANO	SIN ESPECIFICAR	MUJER	Después de mes y medio de campañas, primero los diputados federales (...).	La conductora no incluye a las mujeres cuando se refiere a las candidaturas para diputaciones federales en las actuales campañas electorales en México.	Mujeres
RN NOTCIAS SEGUNDA EMISIÓN	RADIO	MORENA	SIN ESPECIFICAR	MUJER	Después de mes y medio de campañas, primero los diputados federales (...).	La conductora no incluye a las mujeres cuando se refiere a las candidaturas para diputaciones federales en las actuales campañas electorales en México.	Mujeres
RN NOTCIAS SEGUNDA EMISIÓN	RADIO	PES	SIN ESPECIFICAR	MUJER	Después de mes y medio de campañas, primero los diputados federales (...).	La conductora no incluye a las mujeres cuando se refiere a las candidaturas para diputaciones federales en las actuales campañas electorales en México.	Mujeres
RN NOTCIAS SEGUNDA EMISIÓN	RADIO	RSP	SIN ESPECIFICAR	MUJER	Después de mes y medio de campañas, primero los diputados federales (...).	La conductora no incluye a las mujeres cuando se refiere a las candidaturas para diputaciones federales en las actuales campañas electorales en México.	Mujeres
RN NOTCIAS SEGUNDA EMISIÓN	RADIO	FXM	SIN ESPECIFICAR	MUJER	Después de mes y medio de campañas, primero los diputados federales (...).	La conductora no incluye a las mujeres cuando se refiere a las candidaturas para diputaciones federales en las actuales campañas electorales en México.	Mujeres

NOMBRE DE NOTICIERO	TIPO DE MEDIO	PARTIDO POLÍTICO O COALICIÓN	GÉNERO	SEXO DE LA PERSONA DE LA ENUNCIACIÓN	USO DE LENGUAJE INCLUYENTE Y NO SEXISTA	DESCRIPCIÓN USO DE LENGUAJE INCLUYENTE Y NO SEXISTA	GRUPO EN SITUACIÓN DE VULNERABILIDAD
RN NOTCIAS SEGUNDA EMISIÓN	RADIO	CI	SIN ESPECIFICAR	MUJER	Después de mes y medio de campañas, primero los diputados federales (...).	La conductora no incluye a las mujeres cuando se refiere a las candidaturas para diputaciones federales en las actuales campañas electorales en México.	Mujeres
SEÑAL INFORMATIVA EDICIÓN MATUTINA	RADIO	PT	MUJER	MUJER	Candidatos a diputaciones federales incluida la contendiente por Morena critican a Andrés Manuel López Obrador por amenazar a órganos autónomos	Se presentan las propuestas de seis aspirantes a la diputación federal en Jalisco y a pesar de que cuatro son mujeres (Claudia Delgadillo por Morena, Dolores Alvarado de Redes Sociales Progresistas, Araceli Partida de PES y Adela Vázquez de Fuerza Por México), la conductora solo hace referencia a "los candidatos".	Mujeres
SEÑAL INFORMATIVA EDICIÓN MATUTINA	RADIO	PT	MUJER	MUJER	Candidatos a diputados federales criticaron el gobierno de López Obrador por presentar una amenaza a los órganos autónomos incluso la propia candidata de la coalición de MORENA, PT y Verde Ecologista (...).	La reportera omite mencionar a "las candidatas" que participaron en el debate Desafíos 21-24.	Mujeres
SEÑAL INFORMATIVA EDICIÓN MATUTINA	RADIO	PVEM	MUJER	MUJER	Candidatos a diputados federales criticaron el gobierno de López Obrador por presentar una amenaza a los órganos autónomos incluso la propia candidata de la coalición de MORENA, PT y Verde Ecologista (...).	La reportera omite mencionar a "las candidatas" que participaron en el debate Desafíos 21-24.	Mujeres
SEÑAL INFORMATIVA EDICIÓN MATUTINA	RADIO	PVEM	MUJER	MUJER	Candidatos a diputaciones federales incluida la contendiente por Morena critican a Andrés Manuel López Obrador por amenazar a órganos autónomos	Se presentan las propuestas de seis aspirantes a la diputación federal en Jalisco y a pesar de que cuatro son mujeres (Claudia Delgadillo por Morena, Dolores Alvarado de Redes Sociales Progresistas, Araceli Partida de PES y Adela Vázquez de Fuerza Por México), la conductora solo hace referencia a "los candidatos".	Mujeres

NOMBRE DE NOTICIERO	TIPO DE MEDIO	PARTIDO POLÍTICO O COALICIÓN	GÉNERO	SEXO DE LA PERSONA DE LA ENUNCIACIÓN	USO DE LENGUAJE INCLUYENTE Y NO SEXISTA	DESCRIPCIÓN USO DE LENGUAJE INCLUYENTE Y NO SEXISTA	GRUPO EN SITUACIÓN DE VULNERABILIDAD
SEÑAL INFORMATIVA EDICIÓN MATUTINA	RADIO	MORENA	MUJER	MUJER	Candidatos a diputados federales criticaron el gobierno de López Obrador por presentar una amenaza a los órganos autónomos incluso la propia candidata de la coalición de MORENA, PT y Verde Ecologista (...).	La reportera omite mencionar a "las candidatas" que participaron en el debate Desafíos 21-24.	Mujeres
SEÑAL INFORMATIVA EDICIÓN MATUTINA	RADIO	MORENA	MUJER	MUJER	Candidatos a diputaciones federales incluida la contendiente por Morena critican a Andrés Manuel López Obrador por amenazar a órganos autónomos	Se presentan las propuestas de seis aspirantes a la diputación federal en Jalisco y a pesar de que cuatro son mujeres (Claudia Delgadillo por Morena, Dolores Alvarado de Redes Sociales Progresistas, Araceli Partida de PES y Adela Vázquez de Fuerza Por México), la conductora solo hace referencia a "los candidatos".	Mujeres
SEÑAL INFORMATIVA EDICIÓN MATUTINA	RADIO	PES	SIN ESPECIFICAR	MUJER	Candidatos a diputados federales criticaron el gobierno de López Obrador por presentar una amenaza a los órganos autónomos incluso la propia candidata de la coalición de MORENA, PT y Verde Ecologista (...).	La reportera omite mencionar a "las candidatas" que participaron en el debate Desafíos 21-24.	Mujeres
SEÑAL INFORMATIVA EDICIÓN MATUTINA	RADIO	PES	SIN ESPECIFICAR	MUJER	Candidatos a diputaciones federales incluida la contendiente por Morena critican a Andrés Manuel López Obrador por amenazar a órganos autónomos	Se presentan las propuestas de seis aspirantes a la diputación federal en Jalisco y a pesar de que cuatro son mujeres (Claudia Delgadillo por Morena, Dolores Alvarado de Redes Sociales Progresistas, Araceli Partida de PES y Adela Vázquez de Fuerza Por México), la conductora solo hace referencia a "los candidatos".	Mujeres
SEÑAL INFORMATIVA EDICIÓN MATUTINA	RADIO	RSP	SIN ESPECIFICAR	MUJER	Candidatos a diputados federales criticaron el gobierno de López Obrador por presentar una amenaza a los órganos autónomos incluso la propia candidata de la coalición de MORENA, PT y Verde Ecologista (...).	La reportera omite mencionar a "las candidatas" que participaron en el debate Desafíos 21-24.	Mujeres

NOMBRE DE NOTICIERO	TIPO DE MEDIO	PARTIDO POLÍTICO O COALICIÓN	GÉNERO	SEXO DE LA PERSONA DE LA ENUNCIACIÓN	USO DE LENGUAJE INCLUYENTE Y NO SEXISTA	DESCRIPCIÓN USO DE LENGUAJE INCLUYENTE Y NO SEXISTA	GRUPO EN SITUACIÓN DE VULNERABILIDAD
SEÑAL INFORMATIVA EDICIÓN MATUTINA	RADIO	RSP	SIN ESPECIFICAR	MUJER	Candidatos a diputaciones federales incluida la contendiente por Morena critican a Andrés Manuel López Obrador por amenazar a órganos autónomos	Se presentan las propuestas de seis aspirantes a la diputación federal en Jalisco y a pesar de que cuatro son mujeres (Claudia Delgadillo por Morena, Dolores Alvarado de Redes Sociales Progresistas, Araceli Partida de PES y Adela Vázquez de Fuerza Por México), la conductora solo hace referencia a "los candidatos".	Mujeres
SEÑAL INFORMATIVA EDICIÓN MATUTINA	RADIO	FXM	SIN ESPECIFICAR	MUJER	Candidatos a diputados federales criticaron el gobierno de López Obrador por presentar una amenaza a los órganos autónomos incluso la propia candidata de la coalición de MORENA, PT y Verde Ecologista (...).	La reportera omite mencionar a "las candidatas" que participaron en el debate Desafíos 21-24.	Mujeres
SEÑAL INFORMATIVA EDICIÓN MATUTINA	RADIO	FXM	SIN ESPECIFICAR	MUJER	Candidatos a diputaciones federales incluida la contendiente por Morena critican a Andrés Manuel López Obrador por amenazar a órganos autónomos	Se presentan las propuestas de seis aspirantes a la diputación federal en Jalisco y a pesar de que cuatro son mujeres (Claudia Delgadillo por Morena, Dolores Alvarado de Redes Sociales Progresistas, Araceli Partida de PES y Adela Vázquez de Fuerza Por México), la conductora solo hace referencia a "los candidatos".	Mujeres
SEÑAL INFORMATIVA EDICIÓN NOCTURNA	RADIO	PRD	SIN ESPECIFICAR	HOMBRE	Candidatos de al menos tres partidos políticos suspendieron un día de campaña en protesta (...).	El reportero no hace mención de las candidatas que no hicieron actos de campaña en Jalisco en forma de protesta por el secuestro y asesinato de los hermanos González Moreno, invisibilizando la participación de las mujeres aspirantes a una diputación federal.	Mujeres
SEÑAL INFORMATIVA EDICIÓN NOCTURNA	RADIO	PRD	SIN ESPECIFICAR	HOMBRE	Por el secuestro y el asesinato de los hermanos González Moreno, candidatos de diferentes partidos políticos decidieron suspender sus actividades de campaña en señal de luto y también como protesta.	El conductor omite mencionar a las candidatas, quienes tuvieron la iniciativa de parar actividades electorales. Entre ellas, se encontraba la candidata a diputada federal, Natalia Juárez Miranda de la Coalición Va por México en Jalisco.	Mujeres

NOMBRE DE NOTICIERO	TIPO DE MEDIO	PARTIDO POLÍTICO O COALICIÓN	GÉNERO	SEXO DE LA PERSONA DE LA ENUNCIACIÓN	USO DE LENGUAJE INCLUYENTE Y NO SEXISTA	DESCRIPCIÓN USO DE LENGUAJE INCLUYENTE Y NO SEXISTA	GRUPO EN SITUACIÓN DE VULNERABILIDAD
SERGIO Y LUPITA	RADIO	JHH	AMBOS	MUJER	Los diputados del PT, Benjamín Robles Montoya y Karina Rojo Pimentel presentaron una denuncia de hechos en contra del ex jefe de Gobierno de la Ciudad de México (...)	La conductora del programa se refiere a la denuncia que presentaron Karina Rojo Pimentel y Benjamín Robles Montoya, quienes buscan su reelección en la Cámara de Diputados en la coalición Juntos Hacemos Historia. Sin embargo, se dirige a ambos priorizando el género masculino, sin considerar a la diputada del PT, que contiene por el distrito 20 de la Ciudad de México	Mujeres
SERGIO Y LUPITA	RADIO	JHH	AMBOS	MUJER	Diputados del Partido del Trabajo presentaron una denuncia ante la fiscalía capitalina en contra del ex jefe de Gobierno de la Ciudad de México (...)	La conductora del programa se refiere a la denuncia que presentaron Karina Rojo Pimentel y Benjamín Robles Montoya, quienes buscan su reelección en la Cámara de Diputados en la coalición Juntos Hacemos Historia. Sin embargo, se dirige a ambos priorizando el género masculino, sin considerar a la diputada del PT, que contiene por el distrito 20 de la Ciudad de México	Mujeres
SIN PELOS EN LA LENGUA VERSIÓN MATUTINA	RADIO	VPM	SIN ESPECIFICAR	HOMBRE	Hay un empate técnico entre los candidatos.	El conductor invisibiliza simbólicamente a las candidatas de la coalición Vamos por México y de la coalición Juntos Hacemos Historia, ya que utiliza el plural masculino para englobar a candidatas y candidatos.	Mujeres
SIN PELOS EN LA LENGUA VERSIÓN MATUTINA	RADIO	JHH	SIN ESPECIFICAR	HOMBRE	Hay un empate técnico entre los candidatos.	El conductor invisibiliza simbólicamente a las candidatas de la coalición Vamos por México y de la coalición Juntos Hacemos Historia, ya que utiliza el plural masculino para englobar a candidatas y candidatos.	Mujeres

NOMBRE DE NOTICIERO	TIPO DE MEDIO	PARTIDO POLÍTICO O COALICIÓN	GÉNERO	SEXO DE LA PERSONA DE LA ENUNCIACIÓN	USO DE LENGUAJE INCLUYENTE Y NO SEXISTA	DESCRIPCIÓN USO DE LENGUAJE INCLUYENTE Y NO SEXISTA	GRUPO EN SITUACIÓN DE VULNERABILIDAD
SIN PELOS EN LA LENGUA VERSIÓN MATUTINA	RADIO	JHH	SIN ESPECIFICAR	HOMBRE	Tiene una ligera ventaja sobre los abanderados de Juntos Hacemos Historia.	El conductor invisibiliza simbólicamente a las mujeres de la coalición Juntos Hacemos Historia, al usar el plural masculino para referirse a las personas que participan en la contienda electoral.	Mujeres
SIN PELOS EN LA LENGUA VERSIÓN MATUTINA	RADIO	PAN	SIN ESPECIFICAR	HOMBRE	Todos se van a rasgar las vestiduras.	El conductor invisibiliza simbólicamente a las mujeres que contienden por una diputación federal en Zacatecas, pues utiliza únicamente el plural masculino para referirse a las candidatas y candidatos.	Mujeres
SIN PELOS EN LA LENGUA VERSIÓN MATUTINA	RADIO	PRI	SIN ESPECIFICAR	HOMBRE	Todos se van a rasgar las vestiduras.	El conductor invisibiliza simbólicamente a las mujeres que contienden por una diputación federal en Zacatecas, pues utiliza únicamente el plural masculino para referirse a las candidatas y candidatos.	Mujeres
SIN PELOS EN LA LENGUA VERSIÓN MATUTINA	RADIO	PT	SIN ESPECIFICAR	HOMBRE	Todos se van a rasgar las vestiduras.	El conductor invisibiliza simbólicamente a las mujeres que contienden por una diputación federal en Zacatecas, pues utiliza únicamente el plural masculino para referirse a las candidatas y candidatos.	Mujeres
SIN PELOS EN LA LENGUA VERSIÓN MATUTINA	RADIO	PVEM	SIN ESPECIFICAR	HOMBRE	Todos se van a rasgar las vestiduras.	El conductor invisibiliza simbólicamente a las mujeres que contienden por una diputación federal en Zacatecas, pues utiliza únicamente el plural masculino para referirse a las candidatas y candidatos.	Mujeres
SIN PELOS EN LA LENGUA VERSIÓN MATUTINA	RADIO	MORENA	SIN ESPECIFICAR	HOMBRE	Todos se van a rasgar las vestiduras.	El conductor invisibiliza simbólicamente a las mujeres que contienden por una diputación federal en Zacatecas, pues utiliza únicamente el plural masculino para referirse a las candidatas y candidatos.	Mujeres

NOMBRE DE NOTICIERO	TIPO DE MEDIO	PARTIDO POLÍTICO O COALICIÓN	GÉNERO	SEXO DE LA PERSONA DE LA ENUNCIACIÓN	USO DE LENGUAJE INCLUYENTE Y NO SEXISTA	DESCRIPCIÓN USO DE LENGUAJE INCLUYENTE Y NO SEXISTA	GRUPO EN SITUACIÓN DE VULNERABILIDAD
SIN PELOS EN LA LENGUA VERSIÓN MATUTINA	RADIO	RSP	SIN ESPECIFICAR	HOMBRE	Todos se van a rasgar las vestiduras.	El conductor invisibiliza simbólicamente a las mujeres que contienden por una diputación federal en Zacatecas, pues utiliza únicamente el plural masculino para referirse a las candidatas y candidatos.	Mujeres
SIN PELOS EN LA LENGUA VERSIÓN MATUTINA	RADIO	FXM	SIN ESPECIFICAR	HOMBRE	Todos se van a rasgar las vestiduras.	El conductor invisibiliza simbólicamente a las mujeres que contienden por una diputación federal en Zacatecas, pues utiliza únicamente el plural masculino para referirse a las candidatas y candidatos.	Mujeres
SIN PELOS EN LA LENGUA VERSIÓN MATUTINA	RADIO	VPM	SIN ESPECIFICAR	HOMBRE	Todos se van a rasgar las vestiduras.	El conductor invisibiliza simbólicamente a las mujeres que contienden por una diputación federal en Zacatecas, pues utiliza únicamente el plural masculino para referirse a las candidatas y candidatos.	Mujeres
SIN PELOS EN LA LENGUA VERSIÓN MATUTINA	RADIO	JHH	SIN ESPECIFICAR	HOMBRE	Todos se van a rasgar las vestiduras.	El conductor invisibiliza simbólicamente a las mujeres que contienden por una diputación federal en Zacatecas, pues utiliza únicamente el plural masculino para referirse a las candidatas y candidatos.	Mujeres
SIN PELOS EN LA LENGUA VERSIÓN MATUTINA	RADIO	MORENA	MUJER	HOMBRE	Dado que la diferencia entre los candidatos opositores y oficialistas.	El conductor invisibiliza simbólicamente a la candidata Carolina Dávila Ramírez de la coalición Va por México y a la candidata Julia Olguín Serna del partido MORENA, al usar el plural masculino para referirse a quienes contienden por la diputación federal en el Distrito 04.	Mujeres

NOMBRE DE NOTICIERO	TIPO DE MEDIO	PARTIDO POLÍTICO O COALICIÓN	GÉNERO	SEXO DE LA PERSONA DE LA ENUNCIACIÓN	USO DE LENGUAJE INCLUYENTE Y NO SEXISTA	DESCRIPCIÓN USO DE LENGUAJE INCLUYENTE Y NO SEXISTA	GRUPO EN SITUACIÓN DE VULNERABILIDAD
SIN PELOS EN LA LENGUA VERSIÓN MATUTINA	RADIO	VPM	MUJER	HOMBRE	Dado que la diferencia entre los candidatos opositores y oficialistas.	El conductor invisibiliza simbólicamente a la candidata Carolina Dávila Ramírez de la coalición Va por México y a la candidata Julia Olguín Serna del partido MORENA, al usar el plural masculino para referirse a quienes contienden por la diputación federal en el Distrito 04.	Mujeres
SIN PELOS EN LA LENGUA VERSIÓN MATUTINA	RADIO	PAN	SIN ESPECIFICAR	HOMBRE	El tiempo que le estamos dando a los candidatos.	El conductor invisibiliza simbólicamente a las mujeres que participan en la contienda electoral al usar el plural masculino para referirse a las personas que buscan un cargo de elección popular.	Mujeres
SIN PELOS EN LA LENGUA VERSIÓN MATUTINA	RADIO	PAN	SIN ESPECIFICAR	HOMBRE	Y que conozcan a los candidatos.	El conductor invisibiliza simbólicamente a las mujeres que participan en la contienda electoral al usar el plural masculino para referirse a las personas que buscan un cargo de elección popular.	Mujeres
SIN PELOS EN LA LENGUA VERSIÓN MATUTINA	RADIO	PRI	SIN ESPECIFICAR	HOMBRE	El tiempo que le estamos dando a los candidatos.	El conductor invisibiliza simbólicamente a las mujeres que participan en la contienda electoral al usar el plural masculino para referirse a las personas que buscan un cargo de elección popular.	Mujeres
SIN PELOS EN LA LENGUA VERSIÓN MATUTINA	RADIO	PRI	SIN ESPECIFICAR	HOMBRE	Y que conozcan a los candidatos.	El conductor invisibiliza simbólicamente a las mujeres que participan en la contienda electoral al usar el plural masculino para referirse a las personas que buscan un cargo de elección popular.	Mujeres
SIN PELOS EN LA LENGUA VERSIÓN MATUTINA	RADIO	PRD	SIN ESPECIFICAR	HOMBRE	Y que conozcan a los candidatos.	El conductor invisibiliza simbólicamente a las mujeres que participan en la contienda electoral al usar el plural masculino para referirse a las personas que buscan un cargo de elección popular.	Mujeres



NOMBRE DE NOTICIERO	TIPO DE MEDIO	PARTIDO POLÍTICO O COALICIÓN	GÉNERO	SEXO DE LA PERSONA DE LA ENUNCIACIÓN	USO DE LENGUAJE INCLUYENTE Y NO SEXISTA	DESCRIPCIÓN USO DE LENGUAJE INCLUYENTE Y NO SEXISTA	GRUPO EN SITUACIÓN DE VULNERABILIDAD
SIN PELOS EN LA LENGUA VERSIÓN MATUTINA	RADIO	PRD	SIN ESPECIFICAR	HOMBRE	El tiempo que le estamos dando a los candidatos.	El conductor invisibiliza simbólicamente a las mujeres que participan en la contienda electoral al usar el plural masculino para referirse a las personas que buscan un cargo de elección popular.	Mujeres
SIN PELOS EN LA LENGUA VERSIÓN MATUTINA	RADIO	PT	SIN ESPECIFICAR	HOMBRE	El tiempo que le estamos dando a los candidatos.	El conductor invisibiliza simbólicamente a las mujeres que participan en la contienda electoral al usar el plural masculino para referirse a las personas que buscan un cargo de elección popular.	Mujeres
SIN PELOS EN LA LENGUA VERSIÓN MATUTINA	RADIO	PT	SIN ESPECIFICAR	HOMBRE	Y que conozcan a los candidatos.	El conductor invisibiliza simbólicamente a las mujeres que participan en la contienda electoral al usar el plural masculino para referirse a las personas que buscan un cargo de elección popular.	Mujeres
SIN PELOS EN LA LENGUA VERSIÓN MATUTINA	RADIO	PVEM	SIN ESPECIFICAR	HOMBRE	El tiempo que le estamos dando a los candidatos.	El conductor invisibiliza simbólicamente a las mujeres que participan en la contienda electoral al usar el plural masculino para referirse a las personas que buscan un cargo de elección popular.	Mujeres
SIN PELOS EN LA LENGUA VERSIÓN MATUTINA	RADIO	PVEM	SIN ESPECIFICAR	HOMBRE	Y que conozcan a los candidatos.	El conductor invisibiliza simbólicamente a las mujeres que participan en la contienda electoral al usar el plural masculino para referirse a las personas que buscan un cargo de elección popular.	Mujeres
SIN PELOS EN LA LENGUA VERSIÓN MATUTINA	RADIO	MOVIMIENTO CIUDADANO	SIN ESPECIFICAR	HOMBRE	El tiempo que le estamos dando a los candidatos.	El conductor invisibiliza simbólicamente a las mujeres que participan en la contienda electoral al usar el plural masculino para referirse a las personas que buscan un cargo de elección popular.	Mujeres

NOMBRE DE NOTICIERO	TIPO DE MEDIO	PARTIDO POLÍTICO O COALICIÓN	GÉNERO	SEXO DE LA PERSONA DE LA ENUNCIACIÓN	USO DE LENGUAJE INCLUYENTE Y NO SEXISTA	DESCRIPCIÓN USO DE LENGUAJE INCLUYENTE Y NO SEXISTA	GRUPO EN SITUACIÓN DE VULNERABILIDAD
SIN PELOS EN LA LENGUA VERSIÓN MATUTINA	RADIO	MOVIMIENTO CIUDADANO	SIN ESPECIFICAR	HOMBRE	Y que conozcan a los candidatos.	El conductor invisibiliza simbólicamente a las mujeres que participan en la contienda electoral al usar el plural masculino para referirse a las personas que buscan un cargo de elección popular.	Mujeres
SIN PELOS EN LA LENGUA VERSIÓN MATUTINA	RADIO	MORENA	SIN ESPECIFICAR	HOMBRE	El tiempo que le estamos dando a los candidatos.	El conductor invisibiliza simbólicamente a las mujeres que participan en la contienda electoral al usar el plural masculino para referirse a las personas que buscan un cargo de elección popular.	Mujeres
SIN PELOS EN LA LENGUA VERSIÓN MATUTINA	RADIO	MORENA	SIN ESPECIFICAR	HOMBRE	Y que conozcan a los candidatos.	El conductor invisibiliza simbólicamente a las mujeres que participan en la contienda electoral al usar el plural masculino para referirse a las personas que buscan un cargo de elección popular.	Mujeres
SIN PELOS EN LA LENGUA VERSIÓN MATUTINA	RADIO	PES	SIN ESPECIFICAR	HOMBRE	Y que conozcan a los candidatos.	El conductor invisibiliza simbólicamente a las mujeres que participan en la contienda electoral al usar el plural masculino para referirse a las personas que buscan un cargo de elección popular.	Mujeres
SIN PELOS EN LA LENGUA VERSIÓN MATUTINA	RADIO	PES	SIN ESPECIFICAR	HOMBRE	El tiempo que le estamos dando a los candidatos.	El conductor invisibiliza simbólicamente a las mujeres que participan en la contienda electoral al usar el plural masculino para referirse a las personas que buscan un cargo de elección popular.	Mujeres
SIN PELOS EN LA LENGUA VERSIÓN MATUTINA	RADIO	RSP	SIN ESPECIFICAR	HOMBRE	Y que conozcan a los candidatos.	El conductor invisibiliza simbólicamente a las mujeres que participan en la contienda electoral al usar el plural masculino para referirse a las personas que buscan un cargo de elección popular.	Mujeres

NOMBRE DE NOTICIERO	TIPO DE MEDIO	PARTIDO POLÍTICO O COALICIÓN	GÉNERO	SEXO DE LA PERSONA DE LA ENUNCIACIÓN	USO DE LENGUAJE INCLUYENTE Y NO SEXISTA	DESCRIPCIÓN USO DE LENGUAJE INCLUYENTE Y NO SEXISTA	GRUPO EN SITUACIÓN DE VULNERABILIDAD
SIN PELOS EN LA LENGUA VERSIÓN MATUTINA	RADIO	RSP	SIN ESPECIFICAR	HOMBRE	El tiempo que le estamos dando a los candidatos.	El conductor invisibiliza simbólicamente a las mujeres que participan en la contienda electoral al usar el plural masculino para referirse a las personas que buscan un cargo de elección popular.	Mujeres
SIN PELOS EN LA LENGUA VERSIÓN MATUTINA	RADIO	FXM	SIN ESPECIFICAR	HOMBRE	El tiempo que le estamos dando a los candidatos.	El conductor invisibiliza simbólicamente a las mujeres que participan en la contienda electoral al usar el plural masculino para referirse a las personas que buscan un cargo de elección popular.	Mujeres
SIN PELOS EN LA LENGUA VERSIÓN MATUTINA	RADIO	FXM	SIN ESPECIFICAR	HOMBRE	Y que conozcan a los candidatos.	El conductor invisibiliza simbólicamente a las mujeres que participan en la contienda electoral al usar el plural masculino para referirse a las personas que buscan un cargo de elección popular.	Mujeres
SIN PELOS EN LA LENGUA VERSIÓN MATUTINA	RADIO	CI	SIN ESPECIFICAR	HOMBRE	Y que conozcan a los candidatos.	El conductor invisibiliza simbólicamente a las mujeres que participan en la contienda electoral al usar el plural masculino para referirse a las personas que buscan un cargo de elección popular.	Mujeres
SIN PELOS EN LA LENGUA VERSIÓN MATUTINA	RADIO	CI	SIN ESPECIFICAR	HOMBRE	El tiempo que le estamos dando a los candidatos.	El conductor invisibiliza simbólicamente a las mujeres que participan en la contienda electoral al usar el plural masculino para referirse a las personas que buscan un cargo de elección popular.	Mujeres
SIPSE NOTICIAS	TELEVISIÓN	PAN	SIN ESPECIFICAR	MUJER	Solicitamos a los candidatos a diputados federales por Yucatán información sobre sus actividades para dar a conocer sus propuestas (...).	La conductora omite decir 'las candidatas', invisibilizando a las contendientes por una diputación federal.	Mujeres
SIPSE NOTICIAS	TELEVISIÓN	PRI	SIN ESPECIFICAR	MUJER	Solicitamos a los candidatos a diputados federales por Yucatán información sobre sus actividades para dar a conocer sus propuestas (...).	La conductora omite decir 'las candidatas', invisibilizando a las contendientes por una diputación federal.	Mujeres

NOMBRE DE NOTICIERO	TIPO DE MEDIO	PARTIDO POLÍTICO O COALICIÓN	GÉNERO	SEXO DE LA PERSONA DE LA ENUNCIACIÓN	USO DE LENGUAJE INCLUYENTE Y NO SEXISTA	DESCRIPCIÓN USO DE LENGUAJE INCLUYENTE Y NO SEXISTA	GRUPO EN SITUACIÓN DE VULNERABILIDAD
SIPSE NOTICIAS	TELEVISIÓN	PRD	SIN ESPECIFICAR	MUJER	Solicitamos a los candidatos a diputados federales por Yucatán información sobre sus actividades para dar a conocer sus propuestas (...).	La conductora omite decir 'las candidatas', invisibilizando a las contendientes por una diputación federal.	Mujeres
SIPSE NOTICIAS	TELEVISIÓN	PT	SIN ESPECIFICAR	MUJER	Solicitamos a los candidatos a diputados federales por Yucatán información sobre sus actividades para dar a conocer sus propuestas (...).	La conductora omite decir 'las candidatas', invisibilizando a las contendientes por una diputación federal.	Mujeres
SIPSE NOTICIAS	TELEVISIÓN	PVEM	SIN ESPECIFICAR	MUJER	Solicitamos a los candidatos a diputados federales por Yucatán información sobre sus actividades para dar a conocer sus propuestas (...).	La conductora omite decir 'las candidatas', invisibilizando a las contendientes por una diputación federal.	Mujeres
SIPSE NOTICIAS	TELEVISIÓN	MOVIMIENTO CIUDADANO	SIN ESPECIFICAR	MUJER	Solicitamos a los candidatos a diputados federales por Yucatán información sobre sus actividades para dar a conocer sus propuestas (...).	La conductora omite decir 'las candidatas', invisibilizando a las contendientes por una diputación federal.	Mujeres
SIPSE NOTICIAS	TELEVISIÓN	MORENA	SIN ESPECIFICAR	MUJER	Solicitamos a los candidatos a diputados federales por Yucatán información sobre sus actividades para dar a conocer sus propuestas (...).	La conductora omite decir 'las candidatas', invisibilizando a las contendientes por una diputación federal.	Mujeres
SIPSE NOTICIAS	TELEVISIÓN	PES	SIN ESPECIFICAR	MUJER	Solicitamos a los candidatos a diputados federales por Yucatán información sobre sus actividades para dar a conocer sus propuestas (...).	La conductora omite decir 'las candidatas', invisibilizando a las contendientes por una diputación federal.	Mujeres
SIPSE NOTICIAS	TELEVISIÓN	RSP	SIN ESPECIFICAR	MUJER	Solicitamos a los candidatos a diputados federales por Yucatán información sobre sus actividades para dar a conocer sus propuestas (...).	La conductora omite decir 'las candidatas', invisibilizando a las contendientes por una diputación federal.	Mujeres
SIPSE NOTICIAS	TELEVISIÓN	FXM	SIN ESPECIFICAR	MUJER	Solicitamos a los candidatos a diputados federales por Yucatán información sobre sus actividades para dar a conocer sus propuestas (...).	La conductora omite decir 'las candidatas', invisibilizando a las contendientes por una diputación federal.	Mujeres
SIPSE NOTICIAS	TELEVISIÓN	PAN	SIN ESPECIFICAR	MUJER	(...) solicitamos a los candidatos a diputados federales por Yucatán de todos los partidos políticos, información sobre sus actividades para dar a conocer sus propuestas (...).	La conductora omite decir 'las candidatas', invisibilizando a las contendientes por una diputación federal en el estado.	Mujeres

NOMBRE DE NOTICIERO	TIPO DE MEDIO	PARTIDO POLÍTICO O COALICIÓN	GÉNERO	SEXO DE LA PERSONA DE LA ENUNCIACIÓN	USO DE LENGUAJE INCLUYENTE Y NO SEXISTA	DESCRIPCIÓN USO DE LENGUAJE INCLUYENTE Y NO SEXISTA	GRUPO EN SITUACIÓN DE VULNERABILIDAD
SIPSE NOTICIAS	TELEVISIÓN	PRI	SIN ESPECIFICAR	MUJER	(...) solicitamos a los candidatos a diputados federales por Yucatán de todos los partidos políticos, información sobre sus actividades para dar a conocer sus propuestas (...).	La conductora omite decir 'las candidatas', invisibilizando a las contendientes por una diputación federal en el estado.	Mujeres
SIPSE NOTICIAS	TELEVISIÓN	PRD	SIN ESPECIFICAR	MUJER	(...) solicitamos a los candidatos a diputados federales por Yucatán de todos los partidos políticos, información sobre sus actividades para dar a conocer sus propuestas (...).	La conductora omite decir 'las candidatas', invisibilizando a las contendientes por una diputación federal en el estado.	Mujeres
SIPSE NOTICIAS	TELEVISIÓN	PT	SIN ESPECIFICAR	MUJER	(...) solicitamos a los candidatos a diputados federales por Yucatán de todos los partidos políticos, información sobre sus actividades para dar a conocer sus propuestas (...).	La conductora omite decir 'las candidatas', invisibilizando a las contendientes por una diputación federal en el estado.	Mujeres
SIPSE NOTICIAS	TELEVISIÓN	PVEM	SIN ESPECIFICAR	MUJER	(...) solicitamos a los candidatos a diputados federales por Yucatán de todos los partidos políticos, información sobre sus actividades para dar a conocer sus propuestas (...).	La conductora omite decir 'las candidatas', invisibilizando a las contendientes por una diputación federal en el estado.	Mujeres
SIPSE NOTICIAS	TELEVISIÓN	MOVIMIENTO CIUDADANO	SIN ESPECIFICAR	MUJER	(...) solicitamos a los candidatos a diputados federales por Yucatán de todos los partidos políticos, información sobre sus actividades para dar a conocer sus propuestas (...).	La conductora omite decir 'las candidatas', invisibilizando a las contendientes por una diputación federal en el estado.	Mujeres
SIPSE NOTICIAS	TELEVISIÓN	MORENA	SIN ESPECIFICAR	MUJER	(...) solicitamos a los candidatos a diputados federales por Yucatán de todos los partidos políticos, información sobre sus actividades para dar a conocer sus propuestas (...).	La conductora omite decir 'las candidatas', invisibilizando a las contendientes por una diputación federal en el estado.	Mujeres

NOMBRE DE NOTICIERO	TIPO DE MEDIO	PARTIDO POLÍTICO O COALICIÓN	GÉNERO	SEXO DE LA PERSONA DE LA ENUNCIACIÓN	USO DE LENGUAJE INCLUYENTE Y NO SEXISTA	DESCRIPCIÓN USO DE LENGUAJE INCLUYENTE Y NO SEXISTA	GRUPO EN SITUACIÓN DE VULNERABILIDAD
SIPSE NOTICIAS	TELEVISIÓN	PES	SIN ESPECIFICAR	MUJER	(...) solicitamos a los candidatos a diputados federales por Yucatán de todos los partidos políticos, información sobre sus actividades para dar a conocer sus propuestas (...).	La conductora omite decir 'las candidatas', invisibilizando a las contendientes por una diputación federal en el estado.	Mujeres
SIPSE NOTICIAS	TELEVISIÓN	RSP	SIN ESPECIFICAR	MUJER	(...) solicitamos a los candidatos a diputados federales por Yucatán de todos los partidos políticos, información sobre sus actividades para dar a conocer sus propuestas (...).	La conductora omite decir 'las candidatas', invisibilizando a las contendientes por una diputación federal en el estado.	Mujeres
SIPSE NOTICIAS	TELEVISIÓN	FXM	SIN ESPECIFICAR	MUJER	(...) solicitamos a los candidatos a diputados federales por Yucatán de todos los partidos políticos, información sobre sus actividades para dar a conocer sus propuestas (...).	La conductora omite decir 'las candidatas', invisibilizando a las contendientes por una diputación federal en el estado.	Mujeres
SIPSE NOTICIAS	TELEVISIÓN	VPM	SIN ESPECIFICAR	MUJER	(...) solicitamos a los candidatos a diputados federales por Yucatán de todos los partidos políticos, información sobre sus actividades para dar a conocer sus propuestas (...).	La conductora omite decir 'las candidatas', invisibilizando a las contendientes por una diputación federal en el estado.	Mujeres
SIPSE NOTICIAS	TELEVISIÓN	PRI	AMBOS	MUJER	Reúne a los aspirantes a (...) diputaciones federales...	En la cobertura del evento del Club Libanés en Yucatán, aunque se da un espacio para hablar a las y a los aspirantes a una diputación federal, la reportera les enuncia sólo en masculino.	Mujeres
SIPSE NOTICIAS	TELEVISIÓN	PRI	AMBOS	MUJER	Continúan los foros del Club Libanés de Mérida, con quienes aspiran a ocupar un puesto de elección popular, en esta ocasión, fue el turno de los candidatos del PRI.	Dentro del Foro C, evento del Club Libanés, también participó la candidata a diputada federal por Yucatán, Gabriela Cejudo. El conductor hace uso sólo del masculino, con lo que la omite simbólicamente.	Mujeres

NOMBRE DE NOTICIERO	TIPO DE MEDIO	PARTIDO POLÍTICO O COALICIÓN	GÉNERO	SEXO DE LA PERSONA DE LA ENUNCIACIÓN	USO DE LENGUAJE INCLUYENTE Y NO SEXISTA	DESCRIPCIÓN USO DE LENGUAJE INCLUYENTE Y NO SEXISTA	GRUPO EN SITUACIÓN DE VULNERABILIDAD
SIPSE NOTICIAS	TELEVISIÓN	PRI	AMBOS	MUJER	Gabriela Cejudo y Pablo Gamboa, aspirantes a diputados federales, abordaron el rescate económico y la conectividad en la entidad.	En la cobertura del evento del Club Libanés en Yucatán, se menciona a la candidata Gabriela Cejudo; sin embargo, en el discurso se invisibiliza simbólicamente su presencia al utilizar el plural masculino para referirse a ella y a su compañero.	Mujeres
SIPSE NOTICIAS	TELEVISIÓN	PAN	SIN ESPECIFICAR	MUJER	(...) solicitamos a los candidatos a diputados federales por Yucatán de todos los partidos políticos, información sobre sus actividades para dar a conocer sus propuestas (...).	La conductora omite decir 'las candidatas', invisibilizando a las contendientes por una diputación federal en el estado.	Mujeres
SIPSE NOTICIAS	TELEVISIÓN	PRI	SIN ESPECIFICAR	MUJER	(...) solicitamos a los candidatos a diputados federales por Yucatán de todos los partidos políticos, información sobre sus actividades para dar a conocer sus propuestas (...).	La conductora omite decir 'las candidatas', invisibilizando a las contendientes por una diputación federal en el estado.	Mujeres
SIPSE NOTICIAS	TELEVISIÓN	PRD	SIN ESPECIFICAR	MUJER	(...) solicitamos a los candidatos a diputados federales por Yucatán de todos los partidos políticos, información sobre sus actividades para dar a conocer sus propuestas (...).	La conductora omite decir 'las candidatas', invisibilizando a las contendientes por una diputación federal en el estado.	Mujeres
SIPSE NOTICIAS	TELEVISIÓN	PT	SIN ESPECIFICAR	MUJER	(...) solicitamos a los candidatos a diputados federales por Yucatán de todos los partidos políticos, información sobre sus actividades para dar a conocer sus propuestas (...).	La conductora omite decir 'las candidatas', invisibilizando a las contendientes por una diputación federal en el estado.	Mujeres
SIPSE NOTICIAS	TELEVISIÓN	PVEM	SIN ESPECIFICAR	MUJER	(...) solicitamos a los candidatos a diputados federales por Yucatán de todos los partidos políticos, información sobre sus actividades para dar a conocer sus propuestas (...).	La conductora omite decir 'las candidatas', invisibilizando a las contendientes por una diputación federal en el estado.	Mujeres

NOMBRE DE NOTICIERO	TIPO DE MEDIO	PARTIDO POLÍTICO O COALICIÓN	GÉNERO	SEXO DE LA PERSONA DE LA ENUNCIACIÓN	USO DE LENGUAJE INCLUYENTE Y NO SEXISTA	DESCRIPCIÓN USO DE LENGUAJE INCLUYENTE Y NO SEXISTA	GRUPO EN SITUACIÓN DE VULNERABILIDAD
SIPSE NOTICIAS	TELEVISIÓN	MOVIMIENTO CIUDADANO	SIN ESPECIFICAR	MUJER	(...) solicitamos a los candidatos a diputados federales por Yucatán de todos los partidos políticos, información sobre sus actividades para dar a conocer sus propuestas (...).	La conductora omite decir 'las candidatas', invisibilizando a las contendientes por una diputación federal en el estado.	Mujeres
SIPSE NOTICIAS	TELEVISIÓN	MORENA	SIN ESPECIFICAR	MUJER	(...) solicitamos a los candidatos a diputados federales por Yucatán de todos los partidos políticos, información sobre sus actividades para dar a conocer sus propuestas (...).	La conductora omite decir 'las candidatas', invisibilizando a las contendientes por una diputación federal en el estado.	Mujeres
SIPSE NOTICIAS	TELEVISIÓN	PES	SIN ESPECIFICAR	MUJER	(...) solicitamos a los candidatos a diputados federales por Yucatán de todos los partidos políticos, información sobre sus actividades para dar a conocer sus propuestas (...).	La conductora omite decir 'las candidatas', invisibilizando a las contendientes por una diputación federal en el estado.	Mujeres
SIPSE NOTICIAS	TELEVISIÓN	RSP	SIN ESPECIFICAR	MUJER	(...) solicitamos a los candidatos a diputados federales por Yucatán de todos los partidos políticos, información sobre sus actividades para dar a conocer sus propuestas (...).	La conductora omite decir 'las candidatas', invisibilizando a las contendientes por una diputación federal en el estado.	Mujeres
SIPSE NOTICIAS	TELEVISIÓN	FXM	SIN ESPECIFICAR	MUJER	(...) solicitamos a los candidatos a diputados federales por Yucatán de todos los partidos políticos, información sobre sus actividades para dar a conocer sus propuestas (...).	La conductora omite decir 'las candidatas', invisibilizando a las contendientes por una diputación federal en el estado.	Mujeres
SIPSE NOTICIAS MÁS TEMPRANO	TELEVISIÓN	PAN	SIN ESPECIFICAR	HOMBRE	En atención a la normatividad del Instituto Electoral del Estado, solicitamos a los candidatos a diputados federales (...).	En su presentación, el conductor omite hacer mención de las candidatas y masculiniza el cargo político, invisibilizando a las mujeres contendientes a una diputación federal..	Mujeres
SIPSE NOTICIAS MÁS TEMPRANO	TELEVISIÓN	PRI	SIN ESPECIFICAR	HOMBRE	En atención a la normatividad del Instituto Electoral del Estado, solicitamos a los candidatos a diputados federales (...).	En su presentación, el conductor omite hacer mención de las candidatas y masculiniza el cargo político, invisibilizando a las mujeres contendientes a una diputación federal..	Mujeres



NOMBRE DE NOTICIERO	TIPO DE MEDIO	PARTIDO POLÍTICO O COALICIÓN	GÉNERO	SEXO DE LA PERSONA DE LA ENUNCIACIÓN	USO DE LENGUAJE INCLUYENTE Y NO SEXISTA	DESCRIPCIÓN USO DE LENGUAJE INCLUYENTE Y NO SEXISTA	GRUPO EN SITUACIÓN DE VULNERABILIDAD
SIPSE NOTICIAS MÁS TEMPRANO	TELEVISIÓN	PRD	SIN ESPECIFICAR	HOMBRE	En atención a la normatividad del Instituto Electoral del Estado, solicitamos a los candidatos a diputados federales (...).	En su presentación, el conductor omite hacer mención de las candidatas y masculiniza el cargo político, invisibilizando a las mujeres contendientes a una diputación federal..	Mujeres
SIPSE NOTICIAS MÁS TEMPRANO	TELEVISIÓN	PT	SIN ESPECIFICAR	HOMBRE	En atención a la normatividad del Instituto Electoral del Estado, solicitamos a los candidatos a diputados federales (...).	En su presentación, el conductor omite hacer mención de las candidatas y masculiniza el cargo político, invisibilizando a las mujeres contendientes a una diputación federal..	Mujeres
SIPSE NOTICIAS MÁS TEMPRANO	TELEVISIÓN	PVEM	SIN ESPECIFICAR	HOMBRE	En atención a la normatividad del Instituto Electoral del Estado, solicitamos a los candidatos a diputados federales (...).	En su presentación, el conductor omite hacer mención de las candidatas y masculiniza el cargo político, invisibilizando a las mujeres contendientes a una diputación federal..	Mujeres
SIPSE NOTICIAS MÁS TEMPRANO	TELEVISIÓN	MOVIMIENTO CIUDADANO	SIN ESPECIFICAR	HOMBRE	En atención a la normatividad del Instituto Electoral del Estado, solicitamos a los candidatos a diputados federales (...).	En su presentación, el conductor omite hacer mención de las candidatas y masculiniza el cargo político, invisibilizando a las mujeres contendientes a una diputación federal..	Mujeres
SIPSE NOTICIAS MÁS TEMPRANO	TELEVISIÓN	MORENA	SIN ESPECIFICAR	HOMBRE	En atención a la normatividad del Instituto Electoral del Estado, solicitamos a los candidatos a diputados federales (...).	En su presentación, el conductor omite hacer mención de las candidatas y masculiniza el cargo político, invisibilizando a las mujeres contendientes a una diputación federal..	Mujeres
SIPSE NOTICIAS MÁS TEMPRANO	TELEVISIÓN	PES	SIN ESPECIFICAR	HOMBRE	En atención a la normatividad del Instituto Electoral del Estado, solicitamos a los candidatos a diputados federales (...).	En su presentación, el conductor omite hacer mención de las candidatas y masculiniza el cargo político, invisibilizando a las mujeres contendientes a una diputación federal..	Mujeres
SIPSE NOTICIAS MÁS TEMPRANO	TELEVISIÓN	RSP	SIN ESPECIFICAR	HOMBRE	En atención a la normatividad del Instituto Electoral del Estado, solicitamos a los candidatos a diputados federales (...).	En su presentación, el conductor omite hacer mención de las candidatas y masculiniza el cargo político, invisibilizando a las mujeres contendientes a una diputación federal..	Mujeres

NOMBRE DE NOTICIERO	TIPO DE MEDIO	PARTIDO POLÍTICO O COALICIÓN	GÉNERO	SEXO DE LA PERSONA DE LA ENUNCIACIÓN	USO DE LENGUAJE INCLUYENTE Y NO SEXISTA	DESCRIPCIÓN USO DE LENGUAJE INCLUYENTE Y NO SEXISTA	GRUPO EN SITUACIÓN DE VULNERABILIDAD
SIPSE NOTICIAS MÁS TEMPRANO	TELEVISIÓN	FXM	SIN ESPECIFICAR	HOMBRE	En atención a la normatividad del Instituto Electoral del Estado, solicitamos a los candidatos a diputados federales (...).	En su presentación, el conductor omite hacer mención de las candidatas y masculiniza el cargo político, invisibilizando a las mujeres contendientes a una diputación federal..	Mujeres
SIPSE NOTICIAS MÁS TEMPRANO	TELEVISIÓN	JHH	SIN ESPECIFICAR	HOMBRE	En atención a la normatividad del Instituto Electoral del Estado, solicitamos a los candidatos a diputados federales (...).	En su presentación, el conductor omite hacer mención de las candidatas y masculiniza el cargo político, invisibilizando a las mujeres contendientes a una diputación federal..	Mujeres
SIPSE NOTICIAS MÁS TEMPRANO	TELEVISIÓN	PAN	SIN ESPECIFICAR	HOMBRE	En atención a la normatividad del Instituto Electoral del Estado, solicitamos a los candidatos a diputados federales (...).	En su presentación, el conductor omite a las candidatas que también participan en la contienda y masculiniza el cargo político.	Mujeres
SIPSE NOTICIAS MÁS TEMPRANO	TELEVISIÓN	PRI	SIN ESPECIFICAR	HOMBRE	En atención a la normatividad del Instituto Electoral del Estado, solicitamos a los candidatos a diputados federales (...).	En su presentación, el conductor omite a las candidatas que también participan en la contienda y masculiniza el cargo político.	Mujeres
SIPSE NOTICIAS MÁS TEMPRANO	TELEVISIÓN	PRD	SIN ESPECIFICAR	HOMBRE	En atención a la normatividad del Instituto Electoral del Estado, solicitamos a los candidatos a diputados federales (...).	En su presentación, el conductor omite a las candidatas que también participan en la contienda y masculiniza el cargo político.	Mujeres
SIPSE NOTICIAS MÁS TEMPRANO	TELEVISIÓN	PT	SIN ESPECIFICAR	HOMBRE	En atención a la normatividad del Instituto Electoral del Estado, solicitamos a los candidatos a diputados federales (...).	En su presentación, el conductor omite a las candidatas que también participan en la contienda y masculiniza el cargo político.	Mujeres
SIPSE NOTICIAS MÁS TEMPRANO	TELEVISIÓN	PVEM	SIN ESPECIFICAR	HOMBRE	En atención a la normatividad del Instituto Electoral del Estado, solicitamos a los candidatos a diputados federales (...).	En su presentación, el conductor omite a las candidatas que también participan en la contienda y masculiniza el cargo político.	Mujeres
SIPSE NOTICIAS MÁS TEMPRANO	TELEVISIÓN	MOVIMIENTO CIUDADANO	SIN ESPECIFICAR	HOMBRE	En atención a la normatividad del Instituto Electoral del Estado, solicitamos a los candidatos a diputados federales (...).	En su presentación, el conductor omite a las candidatas que también participan en la contienda y masculiniza el cargo político.	Mujeres
SIPSE NOTICIAS MÁS TEMPRANO	TELEVISIÓN	MORENA	SIN ESPECIFICAR	HOMBRE	En atención a la normatividad del Instituto Electoral del Estado, solicitamos a los candidatos a diputados federales (...).	En su presentación, el conductor omite a las candidatas que también participan en la contienda y masculiniza el cargo político.	Mujeres

NOMBRE DE NOTICIERO	TIPO DE MEDIO	PARTIDO POLÍTICO O COALICIÓN	GÉNERO	SEXO DE LA PERSONA DE LA ENUNCIACIÓN	USO DE LENGUAJE INCLUYENTE Y NO SEXISTA	DESCRIPCIÓN USO DE LENGUAJE INCLUYENTE Y NO SEXISTA	GRUPO EN SITUACIÓN DE VULNERABILIDAD
SIPSE NOTICIAS MÁS TEMPRANO	TELEVISIÓN	PES	SIN ESPECIFICAR	HOMBRE	En atención a la normatividad del Instituto Electoral del Estado, solicitamos a los candidatos a diputados federales (...).	En su presentación, el conductor omite a las candidatas que también participan en la contienda y masculiniza el cargo político.	Mujeres
SIPSE NOTICIAS MÁS TEMPRANO	TELEVISIÓN	RSP	SIN ESPECIFICAR	HOMBRE	En atención a la normatividad del Instituto Electoral del Estado, solicitamos a los candidatos a diputados federales (...).	En su presentación, el conductor omite a las candidatas que también participan en la contienda y masculiniza el cargo político.	Mujeres
SIPSE NOTICIAS MÁS TEMPRANO	TELEVISIÓN	FXM	SIN ESPECIFICAR	HOMBRE	En atención a la normatividad del Instituto Electoral del Estado, solicitamos a los candidatos a diputados federales (...).	En su presentación, el conductor omite a las candidatas que también participan en la contienda y masculiniza el cargo político.	Mujeres
SIPSE NOTICIAS MÁS TEMPRANO	TELEVISIÓN	JHH	SIN ESPECIFICAR	HOMBRE	En atención a la normatividad del Instituto Electoral del Estado, solicitamos a los candidatos a diputados federales (...).	En su presentación, el conductor omite a las candidatas que también participan en la contienda y masculiniza el cargo político.	Mujeres
SIPSE NOTICIAS MÁS TEMPRANO	TELEVISIÓN	PAN	SIN ESPECIFICAR	HOMBRE	(...) a la normatividad del Instituto Nacional Electoral, solicitamos a los candidatos a diputados federales (...).	En su presentación, el conductor omite mencionar a las candidatas que también participan en la contienda y masculiniza el cargo político.	Mujeres
SIPSE NOTICIAS MÁS TEMPRANO	TELEVISIÓN	PRI	SIN ESPECIFICAR	HOMBRE	(...) a la normatividad del Instituto Nacional Electoral, solicitamos a los candidatos a diputados federales (...).	En su presentación, el conductor omite mencionar a las candidatas que también participan en la contienda y masculiniza el cargo político.	Mujeres
SIPSE NOTICIAS MÁS TEMPRANO	TELEVISIÓN	PRD	SIN ESPECIFICAR	HOMBRE	(...) a la normatividad del Instituto Nacional Electoral, solicitamos a los candidatos a diputados federales (...).	En su presentación, el conductor omite mencionar a las candidatas que también participan en la contienda y masculiniza el cargo político.	Mujeres
SIPSE NOTICIAS MÁS TEMPRANO	TELEVISIÓN	PT	SIN ESPECIFICAR	HOMBRE	(...) a la normatividad del Instituto Nacional Electoral, solicitamos a los candidatos a diputados federales (...).	En su presentación, el conductor omite mencionar a las candidatas que también participan en la contienda y masculiniza el cargo político.	Mujeres
SIPSE NOTICIAS MÁS TEMPRANO	TELEVISIÓN	PVEM	SIN ESPECIFICAR	HOMBRE	(...) a la normatividad del Instituto Nacional Electoral, solicitamos a los candidatos a diputados federales (...).	En su presentación, el conductor omite mencionar a las candidatas que también participan en la contienda y masculiniza el cargo político.	Mujeres

NOMBRE DE NOTICIERO	TIPO DE MEDIO	PARTIDO POLÍTICO O COALICIÓN	GÉNERO	SEXO DE LA PERSONA DE LA ENUNCIACIÓN	USO DE LENGUAJE INCLUYENTE Y NO SEXISTA	DESCRIPCIÓN USO DE LENGUAJE INCLUYENTE Y NO SEXISTA	GRUPO EN SITUACIÓN DE VULNERABILIDAD
SIPSE NOTICIAS MÁS TEMPRANO	TELEVISIÓN	MOVIMIENTO CIUDADANO	SIN ESPECIFICAR	HOMBRE	(...) a la normatividad del Instituto Nacional Electoral, solicitamos a los candidatos a diputados federales (...).	En su presentación, el conductor omite mencionar a las candidatas que también participan en la contienda y masculiniza el cargo político.	Mujeres
SIPSE NOTICIAS MÁS TEMPRANO	TELEVISIÓN	MORENA	SIN ESPECIFICAR	HOMBRE	(...) a la normatividad del Instituto Nacional Electoral, solicitamos a los candidatos a diputados federales (...).	En su presentación, el conductor omite mencionar a las candidatas que también participan en la contienda y masculiniza el cargo político.	Mujeres
SIPSE NOTICIAS MÁS TEMPRANO	TELEVISIÓN	PES	SIN ESPECIFICAR	HOMBRE	(...) a la normatividad del Instituto Nacional Electoral, solicitamos a los candidatos a diputados federales (...).	En su presentación, el conductor omite mencionar a las candidatas que también participan en la contienda y masculiniza el cargo político.	Mujeres
SIPSE NOTICIAS MÁS TEMPRANO	TELEVISIÓN	RSP	SIN ESPECIFICAR	HOMBRE	(...) a la normatividad del Instituto Nacional Electoral, solicitamos a los candidatos a diputados federales (...).	En su presentación, el conductor omite mencionar a las candidatas que también participan en la contienda y masculiniza el cargo político.	Mujeres
SIPSE NOTICIAS MÁS TEMPRANO	TELEVISIÓN	FXM	SIN ESPECIFICAR	HOMBRE	(...) a la normatividad del Instituto Nacional Electoral, solicitamos a los candidatos a diputados federales (...).	En su presentación, el conductor omite mencionar a las candidatas que también participan en la contienda y masculiniza el cargo político.	Mujeres
SIPSE NOTICIAS MÁS TEMPRANO	TELEVISIÓN	CI	SIN ESPECIFICAR	HOMBRE	(...) a la normatividad del Instituto Nacional Electoral, solicitamos a los candidatos a diputados federales (...).	En su presentación, el conductor omite mencionar a las candidatas que también participan en la contienda y masculiniza el cargo político.	Mujeres
SIPSE NOTICIAS MÁS TEMPRANO	TELEVISIÓN	PRI	AMBOS	HOMBRE	También estuvo los candidatos a las diputaciones federales (...).	El reportero invisibiliza a la candidata Ana Gabriela Cejudo Valencia, candidata del PRI en Yucatán, se refiere sólo a "candidatos", a pesar de que la nota habla de la aspirante a una diputación federal.	Mujeres
SIPSE NOTICIAS RADIO	RADIO	PAN	SIN ESPECIFICAR	MUJER	...ningún candidato a la diputación federal...	La reportera sólo menciona a los candidatos hombres y omite a las candidatas a diputaciones federales.	Mujeres
SIPSE NOTICIAS RADIO	RADIO	PRI	SIN ESPECIFICAR	MUJER	...ningún candidato a la diputación federal...	La reportera sólo menciona a los candidatos hombres y omite a las candidatas a diputaciones federales.	Mujeres

NOMBRE DE NOTICIERO	TIPO DE MEDIO	PARTIDO POLÍTICO O COALICIÓN	GÉNERO	SEXO DE LA PERSONA DE LA ENUNCIACIÓN	USO DE LENGUAJE INCLUYENTE Y NO SEXISTA	DESCRIPCIÓN USO DE LENGUAJE INCLUYENTE Y NO SEXISTA	GRUPO EN SITUACIÓN DE VULNERABILIDAD
SIPSE NOTICIAS RADIO	RADIO	PRD	SIN ESPECIFICAR	MUJER	...ningún candidato a la diputación federal...	La reportera sólo menciona a los candidatos hombres y omite a las candidatas a diputaciones federales.	Mujeres
SIPSE NOTICIAS RADIO	RADIO	PT	SIN ESPECIFICAR	MUJER	...ningún candidato a la diputación federal...	La reportera sólo menciona a los candidatos hombres y omite a las candidatas a diputaciones federales.	Mujeres
SIPSE NOTICIAS RADIO	RADIO	PVEM	SIN ESPECIFICAR	MUJER	...ningún candidato a la diputación federal...	La reportera sólo menciona a los candidatos hombres y omite a las candidatas a diputaciones federales.	Mujeres
SIPSE NOTICIAS RADIO	RADIO	MOVIMIENTO CIUDADANO	SIN ESPECIFICAR	MUJER	...ningún candidato a la diputación federal...	La reportera sólo menciona a los candidatos hombres y omite a las candidatas a diputaciones federales.	Mujeres
SIPSE NOTICIAS RADIO	RADIO	MORENA	SIN ESPECIFICAR	MUJER	...ningún candidato a la diputación federal...	La reportera sólo menciona a los candidatos hombres y omite a las candidatas a diputaciones federales.	Mujeres
SIPSE NOTICIAS RADIO	RADIO	PES	SIN ESPECIFICAR	MUJER	...ningún candidato a la diputación federal...	La reportera sólo menciona a los candidatos hombres y omite a las candidatas a diputaciones federales.	Mujeres
SIPSE NOTICIAS RADIO	RADIO	RSP	SIN ESPECIFICAR	MUJER	...ningún candidato a la diputación federal...	La reportera sólo menciona a los candidatos hombres y omite a las candidatas a diputaciones federales.	Mujeres
SIPSE NOTICIAS RADIO	RADIO	FXM	SIN ESPECIFICAR	MUJER	...ningún candidato a la diputación federal...	La reportera sólo menciona a los candidatos hombres y omite a las candidatas a diputaciones federales.	Mujeres
SIPSE NOTICIAS RADIO	RADIO	VPM	SIN ESPECIFICAR	MUJER	...ningún candidato a la diputación federal...	La reportera sólo menciona a los candidatos hombres y omite a las candidatas a diputaciones federales.	Mujeres
SIPSE NOTICIAS RADIO	RADIO	JHH	SIN ESPECIFICAR	MUJER	...ningún candidato a la diputación federal...	La reportera sólo menciona a los candidatos hombres y omite a las candidatas a diputaciones federales.	Mujeres
SIPSE NOTICIAS RADIO	RADIO	CI	SIN ESPECIFICAR	MUJER	...ningún candidato a la diputación federal...	La reportera sólo menciona a los candidatos hombres y omite a las candidatas a diputaciones federales.	Mujeres

NOMBRE DE NOTICIERO	TIPO DE MEDIO	PARTIDO POLÍTICO O COALICIÓN	GÉNERO	SEXO DE LA PERSONA DE LA ENUNCIACIÓN	USO DE LENGUAJE INCLUYENTE Y NO SEXISTA	DESCRIPCIÓN USO DE LENGUAJE INCLUYENTE Y NO SEXISTA	GRUPO EN SITUACIÓN DE VULNERABILIDAD
SMART <sub>3</sub> NOTICIAS	RADIO	MORENA	SIN ESPECIFICAR	HOMBRE	Los candidatos que andan buscando la reelección, que prácticamente son los candidatos a la diputación federal.	El conductor sólo se refiere a los varones cuando habla de las candidaturas a diputaciones federales en Veracruz, invisibilizando la participación de las mujeres aspirantes a un cargo público.	Mujeres
TELA DE JUICIO	RADIO	MORENA	SIN ESPECIFICAR	HOMBRE	MORENA no va a ganar el mismo número de diputados que ganó en la elección pasada.	El conductor da a conocer su pronóstico de acuerdo con la nota de la encuestadora México Elige, pero omite mencionar a las mujeres que están conteniendo por el cargo de diputadas federales por MORENA.	Mujeres
TELEDIARIO MATUTINO	TELEVISIÓN	JHH	HOMBRE	HOMBRE	Mucha gente, muchos de tus adversarios, no solamente los adversarios directos, sino en general los candidatos de los otros partidos.	El conductor en su discurso se refiere únicamente a los candidatos hombres, de esta forma excluye e invisibiliza simbólicamente a las mujeres que también forman parte del proceso electoral 2021.	Mujeres
TIEMPO Y ESPACIO <sub>10</sub>	TELEVISIÓN	MOVIMIENTO CIUDADANO	HOMBRE	HOMBRE	De estos candidatos a diputaciones... De lo que fue este debate ciudadano en el que participaron candidatos...	El reportero excluyó de su discurso a las candidatas a diputaciones federales que participaron en el debate del que informó.	Mujeres
TIEMPO Y ESPACIO <sub>10</sub>	TELEVISIÓN	MOVIMIENTO CIUDADANO	HOMBRE	MUJER	Varios de estos diputados... El perfil de los candidatos.	La conductora excluyó de su discurso a las candidatas a diputaciones federales que participaron en el debate del que da cuenta.	Mujeres
TIEMPO Y ESPACIO <sub>10</sub>	TELEVISIÓN	MOVIMIENTO CIUDADANO	HOMBRE	HOMBRE	Entre los diferentes candidatos... Ninguno de los candidatos a diputados... De todos los candidatos a diputados.	El reportero excluyó de su discurso a las candidatas a diputaciones federales que participaron en el debate del que informó.	Mujeres
TIEMPO Y ESPACIO <sub>10</sub>	TELEVISIÓN	PES	MUJER	HOMBRE	Entre los diferentes candidatos... Ninguno de los candidatos a diputados... De todos los candidatos a diputados.	El reportero excluyó de su discurso a las candidatas a diputaciones federales que participaron en el debate del que informó.	Mujeres
TIEMPO Y ESPACIO <sub>10</sub>	TELEVISIÓN	PES	MUJER	MUJER	Varios de estos diputados... El perfil de los candidatos.	La conductora excluyó de su discurso a las candidatas a diputaciones federales que participaron en el debate del que da cuenta.	Mujeres

NOMBRE DE NOTICIERO	TIPO DE MEDIO	PARTIDO POLÍTICO O COALICIÓN	GÉNERO	SEXO DE LA PERSONA DE LA ENUNCIACIÓN	USO DE LENGUAJE INCLUYENTE Y NO SEXISTA	DESCRIPCIÓN USO DE LENGUAJE INCLUYENTE Y NO SEXISTA	GRUPO EN SITUACIÓN DE VULNERABILIDAD
TIEMPO Y ESPACIO 10	TELEVISIÓN	PES	MUJER	HOMBRE	De estos candidatos a diputaciones... De lo que fue este debate ciudadano en el que participaron candidatos...	El reportero excluyó de su discurso a las candidatas a diputaciones federales que participaron en el debate del que informó.	Mujeres
TIEMPO Y ESPACIO 10	TELEVISIÓN	RSP	HOMBRE	HOMBRE	Entre los diferentes candidatos... Ninguno de los candidatos a diputados... De todos los candidatos a diputados.	El reportero excluyó de su discurso a las candidatas a diputaciones federales que participaron en el debate del que informó.	Mujeres
TIEMPO Y ESPACIO 10	TELEVISIÓN	RSP	HOMBRE	HOMBRE	De estos candidatos a diputaciones... De lo que fue este debate ciudadano en el que participaron candidatos...	El reportero excluyó de su discurso a las candidatas a diputaciones federales que participaron en el debate del que informó.	Mujeres
TIEMPO Y ESPACIO 10	TELEVISIÓN	RSP	HOMBRE	MUJER	Varios de estos diputados... El perfil de los candidatos.	La conductora excluyó de su discurso a las candidatas a diputaciones federales que participaron en el debate del que da cuenta.	Mujeres
TIEMPO Y ESPACIO 10	TELEVISIÓN	FXM	MUJER	HOMBRE	De estos candidatos a diputaciones... De lo que fue este debate ciudadano en el que participaron candidatos...	El reportero excluyó de su discurso a las candidatas a diputaciones federales que participaron en el debate del que informó.	Mujeres
TIEMPO Y ESPACIO 10	TELEVISIÓN	FXM	MUJER	HOMBRE	Entre los diferentes candidatos... Ninguno de los candidatos a diputados... De todos los candidatos a diputados.	El reportero excluyó de su discurso a las candidatas a diputaciones federales que participaron en el debate del que informó.	Mujeres
TIEMPO Y ESPACIO 10	TELEVISIÓN	FXM	MUJER	MUJER	Varios de estos diputados... El perfil de los candidatos.	La conductora excluyó de su discurso a las candidatas a diputaciones federales que participaron en el debate del que da cuenta.	Mujeres
TIEMPO Y ESPACIO 10	TELEVISIÓN	VPM	HOMBRE	HOMBRE	Entre los diferentes candidatos... Ninguno de los candidatos a diputados... De todos los candidatos a diputados.	El reportero excluyó de su discurso a las candidatas a diputaciones federales que participaron en el debate del que informó.	Mujeres
TIEMPO Y ESPACIO 10	TELEVISIÓN	VPM	HOMBRE	MUJER	Varios de estos diputados... El perfil de los candidatos.	La conductora excluyó de su discurso a las candidatas a diputaciones federales que participaron en el debate del que da cuenta.	Mujeres

NOMBRE DE NOTICIERO	TIPO DE MEDIO	PARTIDO POLÍTICO O COALICIÓN	GÉNERO	SEXO DE LA PERSONA DE LA ENUNCIACIÓN	USO DE LENGUAJE INCLUYENTE Y NO SEXISTA	DESCRIPCIÓN USO DE LENGUAJE INCLUYENTE Y NO SEXISTA	GRUPO EN SITUACIÓN DE VULNERABILIDAD
TIEMPO Y ESPACIO 10	TELEVISIÓN	VPM	HOMBRE	HOMBRE	De estos candidatos a diputaciones... De lo que fue este debate ciudadano en el que participaron candidatos...	El reportero excluyó de su discurso a las candidatas a diputaciones federales que participaron en el debate del que da cuenta.	Mujeres
TIEMPO Y ESPACIO 10	TELEVISIÓN	JHH	SIN ESPECIFICAR	HOMBRE	Entre los diferentes candidatos... Ninguno de los candidatos a diputados... De todos los candidatos a diputados.	El reportero excluyó de su discurso a las candidatas a diputaciones federales que participaron en el debate del que da cuenta.	Mujeres
TIEMPO Y ESPACIO 10	TELEVISIÓN	JHH	SIN ESPECIFICAR	HOMBRE	De estos candidatos a diputaciones... De lo que fue este debate ciudadano en el que participaron candidatos...	El reportero excluyó de su discurso a las candidatas a diputaciones federales que participaron en el debate del que da cuenta.	Mujeres
TIEMPO Y ESPACIO 10	TELEVISIÓN	JHH	SIN ESPECIFICAR	MUJER	Varios de estos diputados... El perfil de los candidatos.	La conductora excluyó de su discurso a las candidatas a diputaciones federales que participaron en el debate del que da cuenta.	Mujeres
TIEMPO Y ESPACIO 10	TELEVISIÓN	MOVIMIENTO CIUDADANO	HOMBRE	HOMBRE	Y bueno, se desarrolló este debate entre candidatos a diputaciones.	El reportero excluyó de su discurso a las candidatas a diputaciones federales que participaron en el debate del que da cuenta.	Mujeres
TIEMPO Y ESPACIO 10	TELEVISIÓN	PES	MUJER	HOMBRE	Y bueno, se desarrolló este debate entre candidatos a diputaciones.	El reportero excluyó de su discurso a las candidatas a diputaciones federales que participaron en el debate del que da cuenta.	Mujeres
TIEMPO Y ESPACIO 10	TELEVISIÓN	RSP	HOMBRE	HOMBRE	Y bueno, se desarrolló este debate entre candidatos a diputaciones.	El reportero excluyó de su discurso a las candidatas a diputaciones federales que participaron en el debate del que da cuenta.	Mujeres
TIEMPO Y ESPACIO 10	TELEVISIÓN	FXM	MUJER	HOMBRE	Y bueno, se desarrolló este debate entre candidatos a diputaciones.	El reportero excluyó de su discurso a las candidatas a diputaciones federales que participaron en el debate del que da cuenta.	Mujeres
TIEMPO Y ESPACIO 10	TELEVISIÓN	VPM	HOMBRE	HOMBRE	Y bueno, se desarrolló este debate entre candidatos a diputaciones.	El reportero excluyó de su discurso a las candidatas a diputaciones federales que participaron en el debate del que da cuenta.	Mujeres



NOMBRE DE NOTICIERO	TIPO DE MEDIO	PARTIDO POLÍTICO O COALICIÓN	GÉNERO	SEXO DE LA PERSONA DE LA ENUNCIACIÓN	USO DE LENGUAJE INCLUYENTE Y NO SEXISTA	DESCRIPCIÓN USO DE LENGUAJE INCLUYENTE Y NO SEXISTA	GRUPO EN SITUACIÓN DE VULNERABILIDAD
TIEMPO Y ESPACIO 10	TELEVISIÓN	JHH	SIN ESPECIFICAR	HOMBRE	Y bueno, se desarrolló este debate entre candidatos a diputaciones.	El reportero excluyó de su discurso a las candidatas a diputaciones federales que participaron en el debate del que da cuenta.	Mujeres
TIEMPO Y ESPACIO 10	TELEVISIÓN	MOVIMIENTO CIUDADANO	HOMBRE	HOMBRE	Para ver pues ahora sí un poco más claramente quiénes son los candidatos a diputados.	El reportero excluyó de su discurso a las candidatas a diputaciones federales que participaron en el debate del que da cuenta.	Mujeres
TIEMPO Y ESPACIO 10	TELEVISIÓN	PES	MUJER	HOMBRE	Para ver pues ahora sí un poco más claramente quiénes son los candidatos a diputados.	El reportero excluyó de su discurso a las candidatas a diputaciones federales que participaron en el debate del que da cuenta.	Mujeres
TIEMPO Y ESPACIO 10	TELEVISIÓN	RSP	HOMBRE	HOMBRE	Para ver pues ahora sí un poco más claramente quiénes son los candidatos a diputados.	El reportero excluyó de su discurso a las candidatas a diputaciones federales que participaron en el debate del que da cuenta.	Mujeres
TIEMPO Y ESPACIO 10	TELEVISIÓN	FXM	MUJER	HOMBRE	Para ver pues ahora sí un poco más claramente quiénes son los candidatos a diputados.	El reportero excluyó de su discurso a las candidatas a diputaciones federales que participaron en el debate del que da cuenta.	Mujeres
TIEMPO Y ESPACIO 10	TELEVISIÓN	VPM	HOMBRE	HOMBRE	Para ver pues ahora sí un poco más claramente quiénes son los candidatos a diputados.	El reportero excluyó de su discurso a las candidatas a diputaciones federales que participaron en el debate del que da cuenta.	Mujeres
TIEMPO Y ESPACIO 10	TELEVISIÓN	JHH	SIN ESPECIFICAR	HOMBRE	Para ver pues ahora sí un poco más claramente quiénes son los candidatos a diputados.	El reportero excluyó de su discurso a las candidatas a diputaciones federales que participaron en el debate del que da cuenta.	Mujeres
TIEMPO Y ESPACIO VESPERTINO	TELEVISIÓN	VPM	HOMBRE	HOMBRE	El líder partidista sostuvo también una reunión con los abanderados.	El reportero hace uso de la palabra 'abanderados' para referirse a quienes contienden por una diputación federal por la coalición Va Por Durango, invisibilizando simbólicamente la participación de las mujeres en este proceso electoral.	Mujeres

NOMBRE DE NOTICIERO	TIPO DE MEDIO	PARTIDO POLÍTICO O COALICIÓN	GÉNERO	SEXO DE LA PERSONA DE LA ENUNCIACIÓN	USO DE LENGUAJE INCLUYENTE Y NO SEXISTA	DESCRIPCIÓN USO DE LENGUAJE INCLUYENTE Y NO SEXISTA	GRUPO EN SITUACIÓN DE VULNERABILIDAD
TIEMPO Y ESPACIO VESPERTINO	TELEVISIÓN	VPM	HOMBRE	HOMBRE	El dirigente panista Marko Cortés manifestó su respaldo a los candidatos de la coalición Va Por Durango.	El reportero hace uso de la palabra 'candidatos' para referirse a quienes contienden por una diputación federal por la coalición Va Por Durango, invisibilizando simbólicamente la participación de las mujeres en este proceso electoral.	Mujeres
TIEMPO Y ESPACIO VESPERTINO	TELEVISIÓN	VPM	HOMBRE	MUJER	Líderes y militantes para respaldar a candidatos de la coalición Va Por Durango.	La conductora hace uso de la palabra 'candidatos' para referirse a las candidatas y los candidatos de la coalición Va Por Durango que contienden por un cargo de elección popular, invisibilizando simbólicamente la participación de las mujeres en este proceso electoral.	Mujeres
TIEMPO Y ESPACIO VESPERTINO	TELEVISIÓN	VPM	HOMBRE	HOMBRE	A este evento, se sumaron los candidatos de la coalición, quienes dialogaron con Marko Cortés y se presentaron ante los miembros de la militancia panista.	El reportero hace uso de la palabra 'candidatos' para referirse a quienes contienden por una diputación federal por la coalición Va Por Durango, invisibilizando simbólicamente la participación de las mujeres en este proceso electoral.	Mujeres
TIEMPO Y ESPACIO VESPERTINO	TELEVISIÓN	VPM	HOMBRE	HOMBRE	Dijo que su visita busca respaldar a los candidatos a diputaciones federales y electorales, así como convocar a la unidad y pedir a los panistas votar en estas elecciones, sin distinción de siglas, por los aspirantes de la coalición Va Por México.	El reportero hace uso de las palabras 'candidatos' y 'aspirantes' para referirse a quienes contienden por una diputación federal por la coalición Va Por Durango, invisibilizando simbólicamente la participación de las mujeres en este proceso electoral.	Mujeres
ULTRA NOTICIAS	RADIO	PAN	SIN ESPECIFICAR	HOMBRE	Las actividades de los candidatos.	El conductor usa el plural masculino al referirse a las personas que participan en las campañas políticas; de esta forma invisibiliza simbólicamente a las mujeres que se encuentran contendiendo por un cargo público.	Mujeres

NOMBRE DE NOTICIERO	TIPO DE MEDIO	PARTIDO POLÍTICO O COALICIÓN	GÉNERO	SEXO DE LA PERSONA DE LA ENUNCIACIÓN	USO DE LENGUAJE INCLUYENTE Y NO SEXISTA	DESCRIPCIÓN USO DE LENGUAJE INCLUYENTE Y NO SEXISTA	GRUPO EN SITUACIÓN DE VULNERABILIDAD
ULTRA NOTICIAS	RADIO	PRI	SIN ESPECIFICAR	HOMBRE	Las actividades de los candidatos.	El conductor usa el plural masculino al referirse a las personas que participan en las campañas políticas; de esta forma invisibiliza simbólicamente a las mujeres que se encuentran contendiendo por un cargo público.	Mujeres
ULTRA NOTICIAS	RADIO	PRD	SIN ESPECIFICAR	HOMBRE	Las actividades de los candidatos.	El conductor usa el plural masculino al referirse a las personas que participan en las campañas políticas; de esta forma invisibiliza simbólicamente a las mujeres que se encuentran contendiendo por un cargo público.	Mujeres
ULTRA NOTICIAS	RADIO	PT	SIN ESPECIFICAR	HOMBRE	Las actividades de los candidatos.	El conductor usa el plural masculino al referirse a las personas que participan en las campañas políticas; de esta forma invisibiliza simbólicamente a las mujeres que se encuentran contendiendo por un cargo público.	Mujeres
ULTRA NOTICIAS	RADIO	PVEM	SIN ESPECIFICAR	HOMBRE	Las actividades de los candidatos.	El conductor usa el plural masculino al referirse a las personas que participan en las campañas políticas; de esta forma invisibiliza simbólicamente a las mujeres que se encuentran contendiendo por un cargo público.	Mujeres
ULTRA NOTICIAS	RADIO	MOVIMIENTO CIUDADANO	SIN ESPECIFICAR	HOMBRE	Las actividades de los candidatos.	El conductor usa el plural masculino al referirse a las personas que participan en las campañas políticas; de esta forma invisibiliza simbólicamente a las mujeres que se encuentran contendiendo por un cargo público.	Mujeres

NOMBRE DE NOTICIERO	TIPO DE MEDIO	PARTIDO POLÍTICO O COALICIÓN	GÉNERO	SEXO DE LA PERSONA DE LA ENUNCIACIÓN	USO DE LENGUAJE INCLUYENTE Y NO SEXISTA	DESCRIPCIÓN USO DE LENGUAJE INCLUYENTE Y NO SEXISTA	GRUPO EN SITUACIÓN DE VULNERABILIDAD
ULTRA NOTICIAS	RADIO	MORENA	SIN ESPECIFICAR	HOMBRE	Las actividades de los candidatos.	El conductor usa el plural masculino al referirse a las personas que participan en las campañas políticas; de esta forma invisibiliza simbólicamente a las mujeres que se encuentran contendiendo por un cargo público.	Mujeres
ULTRA NOTICIAS	RADIO	PES	SIN ESPECIFICAR	HOMBRE	Las actividades de los candidatos.	El conductor usa el plural masculino al referirse a las personas que participan en las campañas políticas; de esta forma invisibiliza simbólicamente a las mujeres que se encuentran contendiendo por un cargo público.	Mujeres
ULTRA NOTICIAS	RADIO	RSP	SIN ESPECIFICAR	HOMBRE	Las actividades de los candidatos.	El conductor usa el plural masculino al referirse a las personas que participan en las campañas políticas; de esta forma invisibiliza simbólicamente a las mujeres que se encuentran contendiendo por un cargo público.	Mujeres
ULTRA NOTICIAS	RADIO	CI	SIN ESPECIFICAR	HOMBRE	Las actividades de los candidatos.	El conductor usa el plural masculino al referirse a las personas que participan en las campañas políticas; de esta forma invisibiliza simbólicamente a las mujeres que se encuentran contendiendo por un cargo público.	Mujeres
ULTRA NOTICIAS	RADIO	VPM	AMBOS	MUJER	Los candidatos recriminaron.	La reportera usa el plural masculino; de esa forma invisibiliza simbólicamente a las candidatas a la diputación federal de por Va por México en Puebla: Xitlalic Ceja, Ana Teresa Aranda, y Carolina Beauregard.	Mujeres

NOMBRE DE NOTICIERO	TIPO DE MEDIO	PARTIDO POLÍTICO O COALICIÓN	GÉNERO	SEXO DE LA PERSONA DE LA ENUNCIACIÓN	USO DE LENGUAJE INCLUYENTE Y NO SEXISTA	DESCRIPCIÓN USO DE LENGUAJE INCLUYENTE Y NO SEXISTA	GRUPO EN SITUACIÓN DE VULNERABILIDAD
ULTRA NOTICIAS	RADIO	VPM	AMBOS	MUJER	Los candidatos a las diputaciones federales de la alianza Va por México.	La reportera invisibiliza simbólicamente con el uso del plural masculino a las candidatas de Va por México en Puebla: Xitlalic Ceja, Ana Teresa Aranda y Carolina Beauregard.	Mujeres
ULTRA NOTICIAS	RADIO	VPM	AMBOS	HOMBRE	Los candidatos a diputaciones federales de Va por México.	El conductor invisibiliza simbólicamente a las candidatas de Va por México usando el plural masculino.	Mujeres
ULTRA NOTICIAS HIDALGO	RADIO	PAN	SIN ESPECIFICAR	MUJER	Es una obligación (...) los candidatos, candidatos, partidos, (...) tienen que reportar sus gastos que están llevando para eso, las campañas proselitistas.	Si bien en el estado de Hidalgo compiten por el cargo a diputadas federales más de 8 mujeres, el conductor hace uso sólo de artículos y sustantivos masculinos al presentar una nota sobre gastos de campaña, desdibujado así a las candidatas del proceso.	Mujeres
ULTRA NOTICIAS HIDALGO	RADIO	PRI	SIN ESPECIFICAR	MUJER	Es una obligación (...) los candidatos, candidatos, partidos, (...) tienen que reportar sus gastos que están llevando para eso, las campañas proselitistas.	Si bien en el estado de Hidalgo compiten por el cargo a diputadas federales más de 8 mujeres, el conductor hace uso sólo de artículos y sustantivos masculinos al presentar una nota sobre gastos de campaña, desdibujado así a las candidatas del proceso.	Mujeres
ULTRA NOTICIAS HIDALGO	RADIO	PRD	SIN ESPECIFICAR	MUJER	Es una obligación (...) los candidatos, candidatos, partidos, (...) tienen que reportar sus gastos que están llevando para eso, las campañas proselitistas.	Si bien en el estado de Hidalgo compiten por el cargo a diputadas federales más de 8 mujeres, el conductor hace uso sólo de artículos y sustantivos masculinos al presentar una nota sobre gastos de campaña, desdibujado así a las candidatas del proceso.	Mujeres
ULTRA NOTICIAS HIDALGO	RADIO	PT	SIN ESPECIFICAR	MUJER	Es una obligación (...) los candidatos, candidatos, partidos, (...) tienen que reportar sus gastos que están llevando para eso, las campañas proselitistas.	Si bien en el estado de Hidalgo compiten por el cargo a diputadas federales más de 8 mujeres, el conductor hace uso sólo de artículos y sustantivos masculinos al presentar una nota sobre gastos de campaña, desdibujado así a las candidatas del proceso.	Mujeres

NOMBRE DE NOTICIERO	TIPO DE MEDIO	PARTIDO POLÍTICO O COALICIÓN	GÉNERO	SEXO DE LA PERSONA DE LA ENUNCIACIÓN	USO DE LENGUAJE INCLUYENTE Y NO SEXISTA	DESCRIPCIÓN USO DE LENGUAJE INCLUYENTE Y NO SEXISTA	GRUPO EN SITUACIÓN DE VULNERABILIDAD
ULTRA NOTICIAS HIDALGO	RADIO	PVEM	SIN ESPECIFICAR	MUJER	Es una obligación (...) los candidatos, candidatas, partidos, (...) tienen que reportar sus gastos que están llevando para eso, las campañas proselitistas.	Si bien en el estado de Hidalgo compiten por el cargo a diputadas federales más de 8 mujeres, el conductor hace uso sólo de artículos y sustantivos masculinos al presentar una nota sobre gastos de campaña, desdibujado así a las candidatas del proceso.	Mujeres
ULTRA NOTICIAS HIDALGO	RADIO	MOVIMIENTO CIUDADANO	SIN ESPECIFICAR	MUJER	Es una obligación (...) los candidatos, candidatas, partidos, (...) tienen que reportar sus gastos que están llevando para eso, las campañas proselitistas.	Si bien en el estado de Hidalgo compiten por el cargo a diputadas federales más de 8 mujeres, el conductor hace uso sólo de artículos y sustantivos masculinos al presentar una nota sobre gastos de campaña, desdibujado así a las candidatas del proceso.	Mujeres
ULTRA NOTICIAS HIDALGO	RADIO	MORENA	SIN ESPECIFICAR	MUJER	Es una obligación (...) los candidatos, candidatas, partidos, (...) tienen que reportar sus gastos que están llevando para eso, las campañas proselitistas.	Si bien en el estado de Hidalgo compiten por el cargo a diputadas federales más de 8 mujeres, el conductor hace uso sólo de artículos y sustantivos masculinos al presentar una nota sobre gastos de campaña, desdibujado así a las candidatas del proceso.	Mujeres
ULTRA NOTICIAS HIDALGO	RADIO	PES	SIN ESPECIFICAR	MUJER	Es una obligación (...) los candidatos, candidatas, partidos, (...) tienen que reportar sus gastos que están llevando para eso, las campañas proselitistas.	Si bien en el estado de Hidalgo compiten por el cargo a diputadas federales más de 8 mujeres, el conductor hace uso sólo de artículos y sustantivos masculinos al presentar una nota sobre gastos de campaña, desdibujado así a las candidatas del proceso.	Mujeres
ULTRA NOTICIAS HIDALGO	RADIO	RSP	SIN ESPECIFICAR	MUJER	Es una obligación (...) los candidatos, candidatas, partidos, (...) tienen que reportar sus gastos que están llevando para eso, las campañas proselitistas.	Si bien en el estado de Hidalgo compiten por el cargo a diputadas federales más de 8 mujeres, el conductor hace uso sólo de artículos y sustantivos masculinos al presentar una nota sobre gastos de campaña, desdibujado así a las candidatas del proceso.	Mujeres

NOMBRE DE NOTICIERO	TIPO DE MEDIO	PARTIDO POLÍTICO O COALICIÓN	GÉNERO	SEXO DE LA PERSONA DE LA ENUNCIACIÓN	USO DE LENGUAJE INCLUYENTE Y NO SEXISTA	DESCRIPCIÓN USO DE LENGUAJE INCLUYENTE Y NO SEXISTA	GRUPO EN SITUACIÓN DE VULNERABILIDAD
ULTRA NOTICIAS HIDALGO	RADIO	FXM	SIN ESPECIFICAR	MUJER	Es una obligación (...) los candidatos, candidatas, partidos, (...) tienen que reportar sus gastos que están llevando para eso, las campañas proselitistas.	Si bien en el estado de Hidalgo compiten por el cargo a diputadas federales más de 8 mujeres, el conductor hace uso sólo de artículos y sustantivos masculinos al presentar una nota sobre gastos de campaña, desdibujado así a las candidatas del proceso.	Mujeres
ULTRA NOTICIAS HIDALGO	RADIO	VPM	SIN ESPECIFICAR	MUJER	Es una obligación (...) los candidatos, candidatas, partidos, (...) tienen que reportar sus gastos que están llevando para eso, las campañas proselitistas.	Si bien en el estado de Hidalgo compiten por el cargo a diputadas federales más de 8 mujeres, el conductor hace uso sólo de artículos y sustantivos masculinos al presentar una nota sobre gastos de campaña, desdibujado así a las candidatas del proceso.	Mujeres
ULTRA NOTICIAS HIDALGO	RADIO	JHH	SIN ESPECIFICAR	MUJER	Es una obligación (...) los candidatos, candidatas, partidos, (...) tienen que reportar sus gastos que están llevando para eso, las campañas proselitistas.	Si bien en el estado de Hidalgo compiten por el cargo a diputadas federales más de 8 mujeres, el conductor hace uso sólo de artículos y sustantivos masculinos al presentar una nota sobre gastos de campaña, desdibujado así a las candidatas del proceso.	Mujeres
ULTRA NOTICIAS HIDALGO	RADIO	CI	SIN ESPECIFICAR	MUJER	Es una obligación (...) los candidatos, candidatas, partidos, (...) tienen que reportar sus gastos que están llevando para eso, las campañas proselitistas.	Si bien en el estado de Hidalgo compiten por el cargo a diputadas federales más de 8 mujeres, el conductor hace uso sólo de artículos y sustantivos masculinos al presentar una nota sobre gastos de campaña, desdibujado así a las candidatas del proceso.	Mujeres
UN NUEVO DÍA	RADIO	PAN	SIN ESPECIFICAR	HOMBRE	De los 7 candidatos que lleva, al menos el PRI, ninguno.	El conductor se refiere en masculino plural a las candidatas y candidatos a diputaciones federales, invisibilizando el papel de las mujeres en las elecciones.	Mujeres

NOMBRE DE NOTICIERO	TIPO DE MEDIO	PARTIDO POLÍTICO O COALICIÓN	GÉNERO	SEXO DE LA PERSONA DE LA ENUNCIACIÓN	USO DE LENGUAJE INCLUYENTE Y NO SEXISTA	DESCRIPCIÓN USO DE LENGUAJE INCLUYENTE Y NO SEXISTA	GRUPO EN SITUACIÓN DE VULNERABILIDAD
UN NUEVO DÍA	RADIO	PRI	SIN ESPECIFICAR	HOMBRE	De los 7 candidatos que lleva, al menos el PRI, ninguno.	El conductor se refiere en masculino plural a las candidatas y candidatos a diputaciones federales, invisibilizando el papel de las mujeres en las elecciones.	Mujeres
UN NUEVO DÍA	RADIO	MORENA	SIN ESPECIFICAR	HOMBRE	No sé los de MORENA, mira, lo voy a decir con todo el respeto que se merecen los candidatos...	El conductor se refiere en masculino plural a las candidatas y candidatos a diputaciones federales, invisibilizando el papel de las mujeres en las elecciones.	Mujeres
UN NUEVO DÍA	RADIO	MORENA	AMBOS	HOMBRE	¿No hay candidatos nuevos de MORENA? ¿Has sabido tú que haya candidatos de MORENA nuevos?	El conductor se refiere en masculino a las personas que contienden por una diputación federal en MORENA, omitiendo a las mujeres que participan en las campañas electorales en este rubro.	Mujeres
UN NUEVO DÍA	RADIO	MORENA	AMBOS	MUJER	Pero están tan confiados...	La conductora se refiere únicamente en masculino plural a las diputaciones federales de MORENA, invisibilizando el papel de las mujeres en las elecciones.	Mujeres
UN NUEVO DÍA	RADIO	PAN	SIN ESPECIFICAR	MUJER	Pero sí es importante que usted conozca, conozca totalmente las ventajas, cualidades, habilidades y forma de trabajar de sus candidatos.	La conductora se refiere en masculino a las personas que contienden por una diputación federal y omite a las mujeres que también participan en las campañas electorales en este rubro.	Mujeres
UN NUEVO DÍA	RADIO	PAN	SIN ESPECIFICAR	MUJER	Hay un sello que se llama el sello FRENA para candidatos a diputados federales en proceso.	La conductora se refiere en masculino plural a las diputaciones federales, invisibilizando el papel de las mujeres en las elecciones.	Mujeres
UN NUEVO DÍA	RADIO	PRI	SIN ESPECIFICAR	MUJER	Hay un sello que se llama el sello FRENA para candidatos a diputados federales en proceso.	La conductora se refiere en masculino plural a las diputaciones federales, invisibilizando el papel de las mujeres en las elecciones.	Mujeres



NOMBRE DE NOTICIERO	TIPO DE MEDIO	PARTIDO POLÍTICO O COALICIÓN	GÉNERO	SEXO DE LA PERSONA DE LA ENUNCIACIÓN	USO DE LENGUAJE INCLUYENTE Y NO SEXISTA	DESCRIPCIÓN USO DE LENGUAJE INCLUYENTE Y NO SEXISTA	GRUPO EN SITUACIÓN DE VULNERABILIDAD
UN NUEVO DÍA	RADIO	PRI	SIN ESPECIFICAR	MUJER	Pero sí es importante que usted conozca, conozca totalmente las ventajas, cualidades, habilidades y forma de trabajar de sus candidatos.	La conductora se refiere en masculino a las personas que contienen por una diputación federal y omite a las mujeres que también participan en las campañas electorales en este rubro.	Mujeres
UN NUEVO DÍA	RADIO	PRD	SIN ESPECIFICAR	MUJER	Hay un sello que se llama el sello FRENA para candidatos a diputados federales en proceso.	La conductora se refiere en masculino plural a las diputaciones federales, invisibilizando el papel de las mujeres en las elecciones.	Mujeres
UN NUEVO DÍA	RADIO	PRD	SIN ESPECIFICAR	MUJER	Pero sí es importante que usted conozca, conozca totalmente las ventajas, cualidades, habilidades y forma de trabajar de sus candidatos.	La conductora se refiere en masculino a las personas que contienen por una diputación federal y omite a las mujeres que también participan en las campañas electorales en este rubro.	Mujeres
UN NUEVO DÍA	RADIO	PT	SIN ESPECIFICAR	MUJER	Hay un sello que se llama el sello FRENA para candidatos a diputados federales en proceso.	La conductora se refiere en masculino plural a las diputaciones federales, invisibilizando el papel de las mujeres en las elecciones.	Mujeres
UN NUEVO DÍA	RADIO	PT	SIN ESPECIFICAR	MUJER	Pero sí es importante que usted conozca, conozca totalmente las ventajas, cualidades, habilidades y forma de trabajar de sus candidatos.	La conductora se refiere en masculino a las personas que contienen por una diputación federal y omite a las mujeres que también participan en las campañas electorales en este rubro.	Mujeres
UN NUEVO DÍA	RADIO	PVEM	SIN ESPECIFICAR	MUJER	Hay un sello que se llama el sello FRENA para candidatos a diputados federales en proceso.	La conductora se refiere en masculino plural a las diputaciones federales, invisibilizando el papel de las mujeres en las elecciones.	Mujeres
UN NUEVO DÍA	RADIO	PVEM	SIN ESPECIFICAR	MUJER	Pero sí es importante que usted conozca, conozca totalmente las ventajas, cualidades, habilidades y forma de trabajar de sus candidatos.	La conductora se refiere en masculino a las personas que contienen por una diputación federal y omite a las mujeres que también participan en las campañas electorales en este rubro.	Mujeres

NOMBRE DE NOTICIERO	TIPO DE MEDIO	PARTIDO POLÍTICO O COALICIÓN	GÉNERO	SEXO DE LA PERSONA DE LA ENUNCIACIÓN	USO DE LENGUAJE INCLUYENTE Y NO SEXISTA	DESCRIPCIÓN USO DE LENGUAJE INCLUYENTE Y NO SEXISTA	GRUPO EN SITUACIÓN DE VULNERABILIDAD
UN NUEVO DÍA	RADIO	MOVIMIENTO CIUDADANO	SIN ESPECIFICAR	MUJER	Pero sí es importante que usted conozca, conozca totalmente las ventajas, cualidades, habilidades y forma de trabajar de sus candidatos.	La conductora se refiere en masculino a las personas que contienen por una diputación federal y omite a las mujeres que también participan en las campañas electorales en este rubro.	Mujeres
UN NUEVO DÍA	RADIO	MOVIMIENTO CIUDADANO	SIN ESPECIFICAR	MUJER	Hay un sello que se llama el sello FRENA para candidatos a diputados federales en proceso.	La conductora se refiere en masculino plural a las diputaciones federales, invisibilizando el papel de las mujeres en las elecciones.	Mujeres
UN NUEVO DÍA	RADIO	MORENA	SIN ESPECIFICAR	MUJER	Pero sí es importante que usted conozca, conozca totalmente las ventajas, cualidades, habilidades y forma de trabajar de sus candidatos.	La conductora se refiere en masculino a las personas que contienen por una diputación federal y omite a las mujeres que también participan en las campañas electorales en este rubro.	Mujeres
UN NUEVO DÍA	RADIO	MORENA	SIN ESPECIFICAR	MUJER	Hay un sello que se llama el sello FRENA para candidatos a diputados federales en proceso.	La conductora se refiere en masculino plural a las diputaciones federales, invisibilizando el papel de las mujeres en las elecciones.	Mujeres
UN NUEVO DÍA	RADIO	PES	SIN ESPECIFICAR	MUJER	Hay un sello que se llama el sello FRENA para candidatos a diputados federales en proceso.	La conductora se refiere en masculino plural a las diputaciones federales, invisibilizando el papel de las mujeres en las elecciones.	Mujeres
UN NUEVO DÍA	RADIO	PES	SIN ESPECIFICAR	MUJER	Pero sí es importante que usted conozca, conozca totalmente las ventajas, cualidades, habilidades y forma de trabajar de sus candidatos.	La conductora se refiere en masculino a las personas que contienen por una diputación federal y omite a las mujeres que también participan en las campañas electorales en este rubro.	Mujeres
UN NUEVO DÍA	RADIO	RSP	SIN ESPECIFICAR	MUJER	Hay un sello que se llama el sello FRENA para candidatos a diputados federales en proceso.	La conductora se refiere en masculino plural a las diputaciones federales, invisibilizando el papel de las mujeres en las elecciones.	Mujeres

NOMBRE DE NOTICIERO	TIPO DE MEDIO	PARTIDO POLÍTICO O COALICIÓN	GÉNERO	SEXO DE LA PERSONA DE LA ENUNCIACIÓN	USO DE LENGUAJE INCLUYENTE Y NO SEXISTA	DESCRIPCIÓN USO DE LENGUAJE INCLUYENTE Y NO SEXISTA	GRUPO EN SITUACIÓN DE VULNERABILIDAD
UN NUEVO DÍA	RADIO	RSP	SIN ESPECIFICAR	MUJER	Pero sí es importante que usted conozca, conozca totalmente las ventajas, cualidades, habilidades y forma de trabajar de sus candidatos.	La conductora se refiere en masculino a las personas que contienen por una diputación federal y omite a las mujeres que también participan en las campañas electorales en este rubro.	Mujeres
UN NUEVO DÍA	RADIO	FXM	SIN ESPECIFICAR	MUJER	Hay un sello que se llama el sello FRENA para candidatas a diputados federales en proceso.	La conductora se refiere en masculino plural a las diputaciones federales, invisibilizando el papel de las mujeres en las elecciones.	Mujeres
UN NUEVO DÍA	RADIO	FXM	SIN ESPECIFICAR	MUJER	Pero sí es importante que usted conozca, conozca totalmente las ventajas, cualidades, habilidades y forma de trabajar de sus candidatos.	La conductora se refiere en masculino a las personas que contienen por una diputación federal y omite a las mujeres que también participan en las campañas electorales en este rubro.	Mujeres
UN NUEVO DÍA	RADIO	VPM	SIN ESPECIFICAR	MUJER	Hay un sello que se llama el sello FRENA para candidatas a diputados federales en proceso.	La conductora se refiere en masculino plural a las diputaciones federales, invisibilizando el papel de las mujeres en las elecciones.	Mujeres
UN NUEVO DÍA	RADIO	VPM	SIN ESPECIFICAR	MUJER	Pero sí es importante que usted conozca, conozca totalmente las ventajas, cualidades, habilidades y forma de trabajar de sus candidatos.	La conductora se refiere en masculino a las personas que contienen por una diputación federal y omite a las mujeres que también participan en las campañas electorales en este rubro.	Mujeres
UN NUEVO DÍA	RADIO	JHH	SIN ESPECIFICAR	MUJER	Hay un sello que se llama el sello FRENA para candidatas a diputados federales en proceso.	La conductora se refiere en masculino plural a las diputaciones federales, invisibilizando el papel de las mujeres en las elecciones.	Mujeres
UN NUEVO DÍA	RADIO	JHH	SIN ESPECIFICAR	MUJER	Pero sí es importante que usted conozca, conozca totalmente las ventajas, cualidades, habilidades y forma de trabajar de sus candidatos.	La conductora se refiere en masculino a las personas que contienen por una diputación federal y omite a las mujeres que también participan en las campañas electorales en este rubro.	Mujeres

NOMBRE DE NOTICIERO	TIPO DE MEDIO	PARTIDO POLÍTICO O COALICIÓN	GÉNERO	SEXO DE LA PERSONA DE LA ENUNCIACIÓN	USO DE LENGUAJE INCLUYENTE Y NO SEXISTA	DESCRIPCIÓN USO DE LENGUAJE INCLUYENTE Y NO SEXISTA	GRUPO EN SITUACIÓN DE VULNERABILIDAD
UN NUEVO DÍA	RADIO	CI	SIN ESPECIFICAR	MUJER	Pero sí es importante que usted conozca, conozca totalmente las ventajas, cualidades, habilidades y forma de trabajar de sus candidatos.	La conductora se refiere en masculino a las personas que contienden por una diputación federal y omite a las mujeres que también participan en las campañas electorales en este rubro.	Mujeres
UN NUEVO DÍA	RADIO	CI	SIN ESPECIFICAR	MUJER	Hay un sello que se llama el sello FRENA para candidatos a diputados federales en proceso.	La conductora se refiere en masculino plural a las diputaciones federales, invisibilizando el papel de las mujeres en las elecciones.	Mujeres
VIVA LA NOTICIA	RADIO	MOVIMIENTO CIUDADANO	HOMBRE	HOMBRE	El debate entre los candidatos del distrito V.	El conductor no incluye en su discurso a las mujeres candidatas a diputadas federales en el distrito V. Únicamente se refiere a los candidatos hombres.	Mujeres
VIVA LA NOTICIA	RADIO	PAN	SIN ESPECIFICAR	HOMBRE	El INE no descarta que se realicen debates entre candidatos a las diputaciones federales.	El conductor no incluye en su discurso a las mujeres candidatas a diputadas federales, únicamente se refiere a los candidatos.	Mujeres
VIVA LA NOTICIA	RADIO	PRI	SIN ESPECIFICAR	HOMBRE	El INE no descarta que se realicen debates entre candidatos a las diputaciones federales.	El conductor no incluye en su discurso a las mujeres candidatas a diputadas federales, únicamente se refiere a los candidatos.	Mujeres
VIVA LA NOTICIA	RADIO	PRD	SIN ESPECIFICAR	HOMBRE	El INE no descarta que se realicen debates entre candidatos a las diputaciones federales.	El conductor no incluye en su discurso a las mujeres candidatas a diputadas federales, únicamente se refiere a los candidatos.	Mujeres
VIVA LA NOTICIA	RADIO	PT	SIN ESPECIFICAR	HOMBRE	El INE no descarta que se realicen debates entre candidatos a las diputaciones federales.	El conductor no incluye en su discurso a las mujeres candidatas a diputadas federales, únicamente se refiere a los candidatos.	Mujeres
VIVA LA NOTICIA	RADIO	PVEM	SIN ESPECIFICAR	HOMBRE	El INE no descarta que se realicen debates entre candidatos a las diputaciones federales.	El conductor no incluye en su discurso a las mujeres candidatas a diputadas federales, únicamente se refiere a los candidatos.	Mujeres

NOMBRE DE NOTICIERO	TIPO DE MEDIO	PARTIDO POLÍTICO O COALICIÓN	GÉNERO	SEXO DE LA PERSONA DE LA ENUNCIACIÓN	USO DE LENGUAJE INCLUYENTE Y NO SEXISTA	DESCRIPCIÓN USO DE LENGUAJE INCLUYENTE Y NO SEXISTA	GRUPO EN SITUACIÓN DE VULNERABILIDAD
VIVA LA NOTICIA	RADIO	MOVIMIENTO CIUDADANO	SIN ESPECIFICAR	HOMBRE	El INE no descarta que se realicen debates entre candidatos a las diputaciones federales.	El conductor no incluye en su discurso a las mujeres candidatas a diputadas federales, únicamente se refiere a los candidatos.	Mujeres
VIVA LA NOTICIA	RADIO	MORENA	SIN ESPECIFICAR	HOMBRE	El INE no descarta que se realicen debates entre candidatos a las diputaciones federales.	El conductor no incluye en su discurso a las mujeres candidatas a diputadas federales, únicamente se refiere a los candidatos.	Mujeres
VIVA LA NOTICIA	RADIO	PES	SIN ESPECIFICAR	HOMBRE	El INE no descarta que se realicen debates entre candidatos a las diputaciones federales.	El conductor no incluye en su discurso a las mujeres candidatas a diputadas federales, únicamente se refiere a los candidatos.	Mujeres
VIVA LA NOTICIA	RADIO	RSP	SIN ESPECIFICAR	HOMBRE	El INE no descarta que se realicen debates entre candidatos a las diputaciones federales.	El conductor no incluye en su discurso a las mujeres candidatas a diputadas federales, únicamente se refiere a los candidatos.	Mujeres
VIVA LA NOTICIA	RADIO	FXM	SIN ESPECIFICAR	HOMBRE	El INE no descarta que se realicen debates entre candidatos a las diputaciones federales.	El conductor no incluye en su discurso a las mujeres candidatas a diputadas federales, únicamente se refiere a los candidatos.	Mujeres
VIVA LA NOTICIA	RADIO	MOVIMIENTO CIUDADANO	AMBOS	MUJER	Sus candidatos a diputaciones federales.	La reportera excluye de su discurso a las mujeres candidatas a diputaciones federales por el distrito V.	Mujeres
VIVA LA NOTICIA	RADIO	PES	AMBOS	MUJER	Sus candidatos a diputaciones federales.	La reportera excluye de su discurso a las mujeres candidatas a diputaciones federales por el distrito V.	Mujeres
VIVA LA NOTICIA	RADIO	FXM	AMBOS	MUJER	Sus candidatos a diputaciones federales.	La reportera excluye de su discurso a las mujeres candidatas a diputaciones federales por el distrito V.	Mujeres
VIVA LA NOTICIA	RADIO	VPM	AMBOS	MUJER	Sus candidatos a diputaciones federales.	La reportera excluye de su discurso a las mujeres candidatas a diputaciones federales por el distrito V.	Mujeres
VIVA LA NOTICIA	RADIO	JHH	MUJER	MUJER	Sus candidatos a diputaciones federales.	La reportera excluye de su discurso a las mujeres candidatas a diputaciones federales por el distrito V.	Mujeres

NOMBRE DE NOTICIERO	TIPO DE MEDIO	PARTIDO POLÍTICO O COALICIÓN	GÉNERO	SEXO DE LA PERSONA DE LA ENUNCIACIÓN	USO DE LENGUAJE INCLUYENTE Y NO SEXISTA	DESCRIPCIÓN USO DE LENGUAJE INCLUYENTE Y NO SEXISTA	GRUPO EN SITUACIÓN DE VULNERABILIDAD
ZER INFORMATIVO DE LA TARDE	RADIO	PAN	SIN ESPECIFICAR	HOMBRE	Y tres diputados federales.	Al utilizar el masculino "diputados", el conductor invisibiliza a las mujeres que compiten por una diputación federal en el estado de Aguascalientes.	Mujeres
ZER INFORMATIVO DE LA TARDE	RADIO	PRI	SIN ESPECIFICAR	HOMBRE	Y tres diputados federales.	Al utilizar el masculino "diputados", el conductor invisibiliza a las mujeres que compiten por una diputación federal en el estado de Aguascalientes.	Mujeres
ZER INFORMATIVO DE LA TARDE	RADIO	PRD	SIN ESPECIFICAR	HOMBRE	Y tres diputados federales.	Al utilizar el masculino "diputados", el conductor invisibiliza a las mujeres que compiten por una diputación federal en el estado de Aguascalientes.	Mujeres
ZER INFORMATIVO DE LA TARDE	RADIO	PT	SIN ESPECIFICAR	HOMBRE	Y tres diputados federales.	Al utilizar el masculino "diputados", el conductor invisibiliza a las mujeres que compiten por una diputación federal en el estado de Aguascalientes.	Mujeres
ZER INFORMATIVO DE LA TARDE	RADIO	PVEM	SIN ESPECIFICAR	HOMBRE	Y tres diputados federales.	Al utilizar el masculino "diputados", el conductor invisibiliza a las mujeres que compiten por una diputación federal en el estado de Aguascalientes.	Mujeres
ZER INFORMATIVO DE LA TARDE	RADIO	MOVIMIENTO CIUDADANO	SIN ESPECIFICAR	HOMBRE	Y tres diputados federales.	Al utilizar el masculino "diputados", el conductor invisibiliza a las mujeres que compiten por una diputación federal en el estado de Aguascalientes.	Mujeres
ZER INFORMATIVO DE LA TARDE	RADIO	MORENA	SIN ESPECIFICAR	HOMBRE	Y tres diputados federales.	Al utilizar el masculino "diputados", el conductor invisibiliza a las mujeres que compiten por una diputación federal en el estado de Aguascalientes.	Mujeres

NOMBRE DE NOTICIERO	TIPO DE MEDIO	PARTIDO POLÍTICO O COALICIÓN	GÉNERO	SEXO DE LA PERSONA DE LA ENUNCIACIÓN	USO DE LENGUAJE INCLUYENTE Y NO SEXISTA	DESCRIPCIÓN USO DE LENGUAJE INCLUYENTE Y NO SEXISTA	GRUPO EN SITUACIÓN DE VULNERABILIDAD
ZER INFORMATIVO DE LA TARDE	RADIO	PES	SIN ESPECIFICAR	HOMBRE	Y tres diputados federales.	Al utilizar el masculino "diputados", el conductor invisibiliza a las mujeres que compiten por una diputación federal en el estado de Aguascalientes.	Mujeres
ZER INFORMATIVO DE LA TARDE	RADIO	RSP	SIN ESPECIFICAR	HOMBRE	Y tres diputados federales.	Al utilizar el masculino "diputados", el conductor invisibiliza a las mujeres que compiten por una diputación federal en el estado de Aguascalientes.	Mujeres
ZER INFORMATIVO DE LA TARDE	RADIO	FXM	SIN ESPECIFICAR	HOMBRE	Y tres diputados federales.	Al utilizar el masculino "diputados", el conductor invisibiliza a las mujeres que compiten por una diputación federal en el estado de Aguascalientes.	Mujeres
ZER INFORMATIVO DE LA TARDE	RADIO	CI	SIN ESPECIFICAR	HOMBRE	Y tres diputados federales.	Al utilizar el masculino "diputados", el conductor invisibiliza a las mujeres que compiten por una diputación federal en el estado de Aguascalientes.	Mujeres
ZONA 3 NOTICIAS 2A EMISIÓN	RADIO	MORENA	SIN ESPECIFICAR	HOMBRE	(...) Se calcula que podría tener alrededor de unos 320 diputados y por otro lado la oposición alrededor de unos 180 diputados.	El reportero se refiere en plural masculino a las personas que contienden por una diputación federal, invisibilizando simbólicamente a las mujeres participantes.	Mujeres